



QUI  
CONTACTER ?  
QUELS  
SERVICES ?

Qui dois-je contacter  
à la Chambre d'agriculture Alsace ?

Mesdames, messieurs,

La Chambre d'agriculture Alsace s'est engagée dans un processus d'amélioration continue de ses prestations pour satisfaire les demandes des agriculteurs. Vous trouverez dans ce document notre organisation fonctionnelle et les coordonnées téléphoniques de tous nos collaborateurs. Selon vos besoins, il permet de faciliter vos recherches et de pouvoir contacter le meilleur interlocuteur. La diversité de nos missions nécessite une organisation toujours plus agile pour délivrer un service de qualité adapté aux enjeux du développement des entreprises agricoles. Je remercie l'ensemble des contributeurs et vous propose d'en faire bon usage.

André JACOB, Directeur Général  
de la Chambre d'agriculture Alsace

# ORGANIGRAMME

## DE LA CHAMBRE D'AGRICULTURE ALSACE

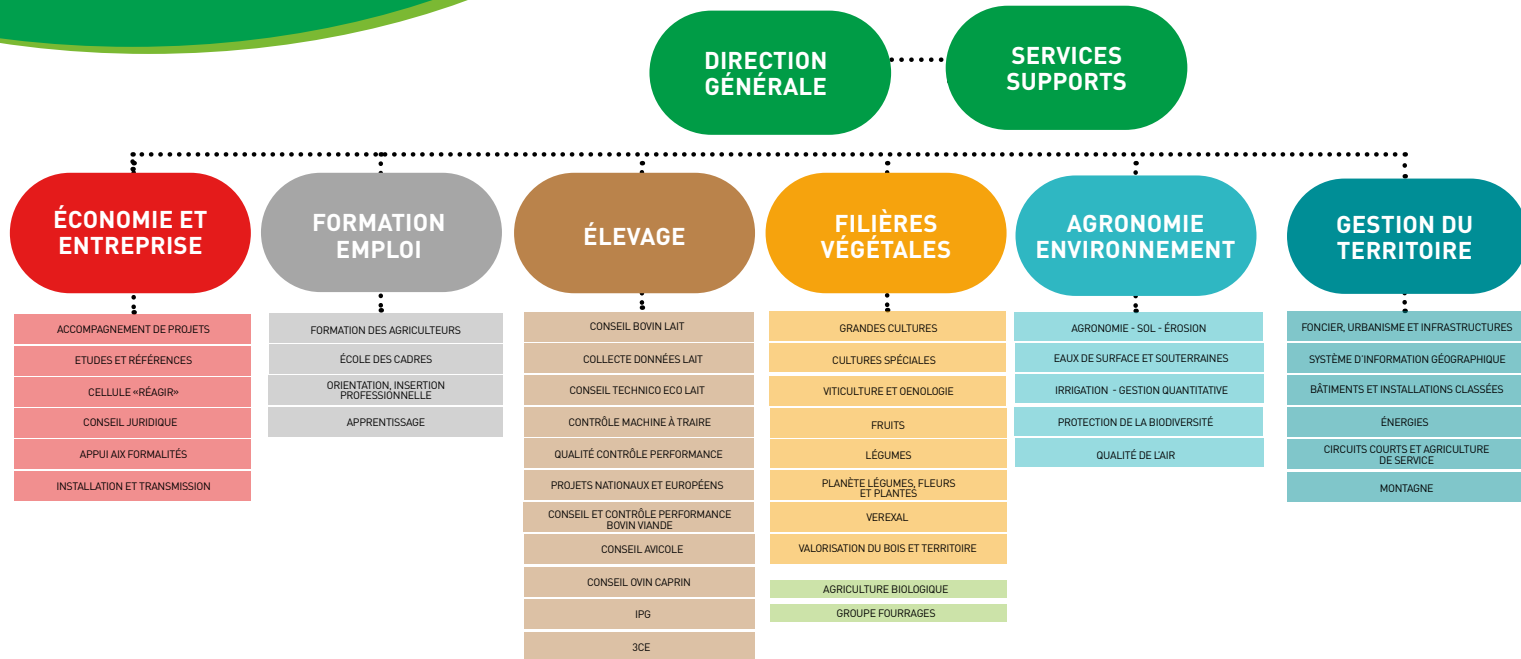



# PRESTATIONS PHARES 2024

La Chambre d'agriculture Alsace améliore en permanence la qualité de son conseil et fait évoluer ses services pour répondre aux besoins des agriculteurs. Nos conseillers experts, répartis sur l'ensemble du territoire alsacien, les accompagnent avec compétence, réactivité, proximité et ce, en toute indépendance.

## MON CONSEIL STRATÉGIQUE PHYTOSANITAIRE

Voir page 26

Dans le cadre de la séparation vente / conseil, l'État instaure notamment l'obligation pour tous les exploitants utilisateurs de produits phytosanitaires de souscrire à un «Conseil stratégique phytosanitaire». Toute exploitation agricole devra avoir reçu son premier Conseil Stratégique Phyto avant le 31 décembre 2023 (sauf exemption) par un organisme de conseil indépendant.

Ce conseil est composé un diagnostic d'exploitation et d'un plan d'actions qui propose des leviers adaptés pour réduire l'utilisation des produits phytosanitaires de synthèse, tout en maintenant la viabilité de l'exploitation.

Deux conseils stratégiques sont exigés par période de 5 ans, avec un intervalle de 2 à 3 ans entre les deux. Pour renouveler son certiphyto décideur, il faudra justifier de 2 conseils stratégiques phytosanitaires réalisés dans l'intervalle des 5 ans entre deux certiphytos.

Les conseillers de la Chambre d'agriculture ont l'agrément nécessaire et sont garants d'une totale indépendance en matière commerciale.

## MES SERVICES AGRICOLES

Pour être au plus proche des entreprises et de chacune de leurs spécificités nous avons créé "Mes Services Agricoles". Cette offre est déclinée par filière : grandes cultures, viticulture, élevage et montagne. Elle est également proposée en agriculture biologique. Mes services agricoles est une offre exclusive qui donne accès aux informations et conseils stratégiques concernant la technique l'innovation, l'économie et la réglementation.

<https://mes-services-agricoles-alsace.fr>

**PROagri**  
POUR VOUS, AUJOURD'HUI, ET DEMAIN



## AVEC LE CONSEIL STRATÉGIQUE PHYTOSANITAIRE

Je suis accompagné dans la transition de mon exploitation pour répondre aux évolutions de demain

Je fais évoluer ma stratégie de protection des cultures

Un conseiller établit un plan d'actions personnalisé pour mon exploitation

J'identifie mes problématiques sanitaires et j'établis mon plan d'actions d'évolution de mes pratiques phytos

### CONTACT

[monCSP@alsace.chambagri.fr](mailto:monCSP@alsace.chambagri.fr)



La Chambre d'agriculture Alsace est agréée par le Ministère en charge de l'agriculture pour son activité de conseil indépendant à l'utilisation de produits phytopharmaceutiques sous le numéro IF01762, dans le cadre de l'agrément multi sites porté par l'APCA



# PRESTATIONS PHARES 2024

## MES PARCELLES

Voir page 43

Adoptez MesParcelles et accédez à une solution de gestion des parcelles agricoles en ligne, pour un pilotage centralisé, optimisé et sécurisé de votre exploitation :

- gérer la traçabilité de vos cultures
- suivre vos indicateurs environnementaux
- faciliter vos audits de certifications environnementales
- piloter votre performance économique
- anticiper votre déclaration PAC.



MesParcelles est une plateforme de services, pensée avec vous, pour votre exploitation.

Voir page 27

## LE CONSEIL ET ANALYSES OENOLOGIQUES

Le laboratoire d'œnologie de la Chambre d'agriculture Alsace est un outil performant qui dispose d'un équipement de haute qualité. Il est accrédité COFRAC, un gage de fiabilité pour les résultats d'analyses.

Nos missions : optimiser le potentiel de votre vendange, développer l'identité de vos vins et accompagner en toute confiance.

Nos œnologues accompagnent les viticulteurs par une connaissance pointue du vignoble alsacien et de ses terroirs.

L'équipe saura exploiter toutes les potentialités au service de vos vins.



LABORATOIRE D'ŒNOLOGIE  
DE LA CHAMBRE D'AGRICULTURE ALSACE  
Analyses et conseils en toute indépendance

## MONITORING

Voir page 20

Accompagner les porteurs de projet à l'Installation comme à la Transmission fait partie de notre ADN ! Avec les Jeunes Agriculteurs et l'ensemble de nos partenaires, nous vous proposons une offre complète, depuis les premières informations nécessaires à votre réflexion jusqu'à la concrétisation de votre projet, puis son suivi. Cet accompagnement peut passer par des rendez-vous individuels avec des conseillers spécialisés, des réunions collectives et/ou des formations.

- Point Accueil Installation du Bas-Rhin : 03 88 19 17 57
- Point Accueil Installation du Haut-Rhin : 03 89 22 28 26
- Point Info Transmission du Bas-Rhin : 03 88 99 38 39
- Point Info Transmission du Haut-Rhin : 03 89 20 97 12.

Le suivi de la reproduction, la détection des chaleurs, la surveillance des vêlages, l'optimisation du bien-être animal et de l'alimentation sont l'une de vos préoccupations ? Accédez facilement à des colliers connectés grâce à l'offre Medria ! À travers un capteur, découvrez de nombreux services pour un suivi 24h/24 et 7j/7. Une équipe de conseillers spécialisée dans le Monitoring, est à votre écoute pour vous proposer un devis 100 % personnalisé ! Notre équipe s'occupe de l'installation et du service après-vente pour vous garantir une amélioration de vos performances techniques et économiques. Cet équipement vous permettra d'être plus réactif dans le pilotage de votre troupeau, d'acquiescer une tranquillité d'esprit et de la sérénité au quotidien.





# PRESTATIONS PHARES 2024

## CONSEIL BÂTIMENT

*Voir page 37*

Pour les agriculteurs portant un projet de construction ou d'aménagement d'un bâtiment agricole, nous proposons le conseil en bâtiments agricoles.

Nous vous accompagnons dans la conception des systèmes de bâtiments agricoles fonctionnels en phase avec vos besoins et vos objectifs. L'accompagnement permet d'établir un diagnostic, d'analyser et de proposer des solutions dans le domaine réglementaire, économique, bien-être animal et paysager.

*Voir page 29*

## AGROFORESTERIE ET HAIES

À travers un état des lieux, un pré-diagnostic sur votre exploitation, des temps d'échanges et des expertises de terrain, nous construisons ensemble un projet de la réflexion à la réalisation. Grâce à ses profils spécialisés par types de production, l'équipe agroforesterie saura répondre à vos demandes en s'assurant de la bonne prise en compte des enjeux de vos systèmes de production (élevage, viticulture, grandes cultures...) et des besoins spécifiques (érosion, biodiversité...).

## LA PAC

*Voir page 17*

La nouvelle programmation et l'arrivée des écorégimes ont imposé une optimisation des assolements. Faites comme plus de 1200 agriculteurs et viticulteurs alsaciens. Sécurisez votre déclaration PAC en faisant appel aux conseillers spécialisés de la Chambre d'agriculture : dossier télédéclaré à l'issue d'un rdv individuel, conseil personnalisé, efficacité.

L'accompagnement en cas de contrôle et le suivi tout au long de l'année sécurise la conformité administrative de votre dossier.

## Une équipe à votre écoute !

Par téléphone au

03 88 19 17 93

du lundi au vendredi

de 8 h 00 à 16 h 00

[assistance-commerciale@alsace.chambagri.fr](mailto:assistance-commerciale@alsace.chambagri.fr)



*L'équipe des assistantes commerciales est à votre écoute pour toute demande d'information, remonter vos besoins ou vos propositions d'amélioration.*



**Alison VILLELONGUE**

Responsable



**Valérie BENTZ**



**Sandra GOETZ**

La Chambre d'agriculture Alsace est agréée par le Ministère en charge de l'agriculture pour son activité de conseil indépendant à l'utilisation de produits phytopharmaceutiques sous le numéro IF01762, dans le cadre de l'agrément multi-sites porté par l'APCA.



# INDEX

3CE.....	page 23	Communication.....	page 43
Accompagnement de projet (circuits courts).....	page 37	Concours général agricole.....	page 43
Accompagnement exploitations.....	page 16	Conseil stratégique phytosanitaire.....	pages 7 et 26
Agrément sanitaire -> voir Plan qualité.....	page 38	Conservation des sols.....	page 33
Agriculteurs en difficulté.....	page 15	Contrôle de performances bovin viande.....	page 23
Agriculture biologique (AB).....	page 30	Contrôle de performances lait.....	page 22
Agroforesterie.....	page 29	Contrôle machines à traire.....	page 23
Agronomie - Environnement.....	page 33	Conversion AB.....	pages 30
Aires de remplissage des pulvérisateurs.....	page 33	Coulées d'eau boueuse - Erosion.....	page 33
Alliacée.....	page 27	Création d'entreprise.....	page 15
Amiante -> voir Energies.....	page 39	Déclaration de forage.....	page 35
Analyse fourragère.....	page 21	Diagnostic biodiversité.....	page 35
Antennes de la Chambre d'agriculture.....	pages 44 et 45	Diagnostic carbone.....	pages 7 et 21
Apiculture.....	page 21	Diagnostic CPBE.....	page 23
Apprentissage.....	page 19	Diagnostic de sol (CADS).....	page 33
Appui aux formalités des entreprises (GUE).....	page 15	Directive Nitrates.....	page 21
Arboriculture.....	page 25	Eaux.....	page 34
Archives -> voir Traitement de l'information.....	page 43	Ecole des cadres.....	page 19
Asperges -> voir Légumes.....	page 27	Economie et entreprise.....	page 14
Associations foncières.....	page 39	Ecophyto.....	page 34
Autorisation d'exploiter.....	page 15	Elevage laitier.....	page 22
Autorisation pompage en rivière.....	page 35	Elevage.....	page 20
Aviculture.....	page 21	Energies.....	page 39
Bail rural -> voir Conseil juridique.....	page 16	Epannage.....	page 37
Bâtiments agricoles.....	page 37	ERC.....	page 40
Bien-être animal.....	page 23	Erosion des sols.....	page 33
Bienvenue à la ferme.....	page 38	Etude de marché.....	page 38
Biodiversité -> voir Protection des milieux.....	page 35	Expérimentation.....	page 26
Bois.....	page 29	Fermage -> voir Conseil juridique.....	page 16
Boviwell.....	page 23	Fertilisation azotée.....	page 25
CADS -> voir diagnostic du sol.....	page 33	Fertilisation en grandes cultures.....	page 25
Calamités -> voir Accompagnement des exploitations.....	page 16	Fertilisation phospho-potassique sur prairie.....	page 25
CAP 2RE.....	pages 7 et 21	Filières végétales.....	page 24
Caprin.....	page 22	Foncier.....	pages 39 et 40
Captages.....	page 33	Forêt.....	pages 27 et 29
Cartographie.....	page 41	Formalités des entreprises.....	page 15
Certification prestataires phyto.....	page 34	Formation des agriculteurs.....	pages 18 et 19
Certiphyto.....	page 19	Fourrages (montagne).....	page 40
Certitracte.....	page 23	Fourrages.....	page 31
Chanvre -> voir Cultures.....	page 25	Fraise.....	page 27
Charte de bonnes pratiques élevage.....	page 23	Fruits.....	page 25
Chats/chiens -> voir CFE.....	page 15	Fumier/lisier.....	page 37
Chèvre.....	page 22	Gestion d'entreprise.....	page 16
Chou.....	page 27	Gestion du territoire.....	page 36
Circuits courts.....	pages 37-38	Gestion pastorale.....	Page 41
Coaching.....	page 15	Grandes cultures.....	page 25



# INDEX

Groupe fourrage.....	page 31	Pesée -> voir contrôle de performance.....	page 22
Haies bocagères -> voir Agroforesterie .....	page 29	Photovoltaïque .....	page 39
Hamster -> voir Protection des milieux .....	page 35	Phytosanitaires .....	page 34
Horticulture.....	page 27	Plan de maîtrise sanitaire (circuits courts).....	page 38
Houblon.....	page 25	Plan de qualité lait et hors lait (circuits courts).....	page 38
HVE.....	page 26	Plan qualité (circuits courts) .....	page 38
Infrastructures.....	page 39	Planète Légumes.....	page 27
Insertion professionnelle.....	page 19	Pommes de terre.....	page 27
Installation des agriculteurs .....	page 17	Prestataires phyto.....	page 34
Installations classées .....	page 37	Projets nationaux et européens.....	page 23
IPG.....	page 22	Promotion des métiers .....	page 19
Irrigation .....	page 35	Protection des milieux .....	page 35
Jachères fleuries (biodiversité) .....	page 35	Pulvérisateurs.....	page 33
Juridique .....	page 16	Qualité de l'air .....	page 35
Lait .....	page 22	Qualité de l'eau .....	page 34
Légumes .....	page 27	Raifort .....	page 27
Location de salles de réunion.....	page 43	Réagir -> voir Agriculteurs en difficulté.....	page 15
Lutte contre l'érosion des sols et les coulées d'eau boueuse .....	page 33	Répertoire départ installation .....	page 17
MAEC montagne vosgienne.....	pages 40 et 41	Reprise d'exploitation .....	page 15
Maraîchage .....	page 27	Ressources en eau.....	page 34
Matières organiques.....	page 26	Restauration collective .....	page 38
Mes Parcelles .....	page 43	Restauration hors domicile .....	page 38
Mes Services agricoles .....	pages 4-7	Retenue de stockage d'eau.....	page 35
Mesures compasatoires (biodiversité) .....	page 35	Sarrasin.....	page 27
Méthanisation .....	page 39	Satimages .....	page 27
Miscanthus.....	page 26	Sécheresse.....	page 25
Montagne .....	pages 40 et 41	Silphie .....	page 26
Moutarde .....	page 25	Site internet .....	page 43
Mouton .....	page 22	Sols .....	page 33
Non-labour .....	page 33	Stage découverte .....	page 19
Numéro Siret .....	page 15	Stockage de fumier -> voir Accompagnement des exploitations .....	page 16
Observatoire économique.....	pages 16 et 17	Traite .....	page 23
Oenologie .....	page 27	Traitement phytosanitaire .....	page 34
Offres de services .....	pages 4 à 7	Transformation (circuits courts).....	page 37
Oignon .....	page 27	Transmission d'exploitation.....	page 17
Optitracte .....	page 23	Urbanisme .....	pages 39 et 40
Oriente des métiers .....	page 19	Vente (circuits courts).....	pages 37 et 38
Ovins.....	page 22	Verexal.....	page 25
Pac montagne vosgienne.....	page 40	Vergers.....	page 25
Pac .....	page 17	Viande bovine .....	page 22
Paiement de services environnementaux (PSE) .....	page 34	Viticulture .....	page 26
Pastorale.....	page 41	Zones vulnérables.....	page 21
Pépinières.....	page 27		
Permis de construire .....	page 39		
Pertes du foncier agricole .....	page 39		



# ÉCONOMIE ET ENTREPRISE

Accompagner le chef d'exploitation dans la vie de son entreprise : accompagnement installation, point information transmission, accompagnement projet d'investissement, accompagnement déclaration PAC, étude prévisionnelle, suivi de gestion d'entreprise, conseil stratégique, solution de gestion des parcelles : Mes Parcelles, observatoires économiques, accompagnement agriculteurs en difficulté, conseil juridique et appui aux formalités (GUE).

Le service travaille de manière transversale avec les équipes techniques, vous garantissant ainsi une continuité dans l'accompagnement et une approche globale.



**Anne-Laure DUJARDIN**

Cheffe de service  
03 89 20 97 73 / 06 72 05 07 64  
anne-laure.dujardin@alsace.chambagri.fr

## AGRICULTEURS EN DIFFICULTÉ

*Dispositif d'accompagnement REAGIR, aides du fonds de résistance, aides à la relance des exploitations agricoles, diagnostics d'exploitations et plan d'actions axé sur les problématiques foncières : baux ruraux, fermages, droit de préemption...*

**Thibault BERCHOUX** - 06 16 93 41 12 - thibault.berchoux@alsace.chambagri.fr

**Pierre-Paul RITLENG** - 06 23 59 77 97 - pierre-paul.ritleng@alsace.chambagri.fr

**Dorothee STOCK** - 06 14 87 58 36 - dorothee.stock@alsace.chambagri.fr

## AUTORISATION D'EXPLOITER

*Accompagnement aux démarches administratives pour la reprise d'exploitation.*

**Catherine ETTER** - 06 11 45 44 39 - catherine.etter@alsace.chambagri.fr

## APPUI AUX FORMALITÉS (GUE)

*Enregistrements et expertises pour création, modification, radiation de l'entreprise agricole...*

**Carole LIBS** - 03 88 19 17 95 - formalites@alsace.chambagri.fr

**Véronique SPAETY** - 03 89 20 97 16 - formalites@alsace.chambagri.fr



## CONSEIL ET ACCOMPAGNEMENT DES EXPLOITATIONS

Accompagnement projet d'investissement, montage de dossiers d'aides, études prévisionnelles, diagnostics d'exploitations et plan d'actions, dossiers calamités, observatoires économiques...

### Philippe SCHWOEHRER

Responsable d'équipe  
« Étude et références »  
06 16 93 63 68

philippe.schwoehrer@alsace.chambagri.fr

### Philippe SIGRIST

Responsable d'équipe  
« Accompagnement de projet »  
06 85 56 74 92

philippe.sigrist@alsace.chambagri.fr

**Christelle BARTHELMEBS** - 06 74 56 37 07 - christelle.barthelmebs@alsace.chambagri.fr

**Gisèle BERBACH** - 06 72 05 50 23 - gisele.berbach@alsace.chambagri.fr

**Thibault BERCHOUX** - 06 16 93 41 12 - thibault.berchoux@alsace.chambagri.fr

**Daniel BRUA** - 06 37 54 12 30 - daniel.brua@alsace.chambagri.fr

**Stéphane DAVID** - 06 74 56 26 72 - stephane.david@alsace.chambagri.fr

**Nathalie FRETZ** - 06 16 93 41 17 - nathalie.fretz@alsace.chambagri.fr

**Laurent FRITZINGER** - 06 74 37 07 74 - laurent.fritzinger@alsace.chambagri.fr

**Rachel FROELIGER** - 06 21 22 81 04 - rachel.froeliger@alsace.chambagri.fr

**Mathieu GESIOT** - 06 16 93 41 33 - mathieu.gesiot@alsace.chambagri.fr

**Claire GRAVEY** - 06 70 13 37 38 - claire.gravey@alsace.chambagri.fr

**Charlyne HARTWEG** - 06 18 57 91 92 - charlyne.hartweg@alsace.chambagri.fr

**Anne HENNARD** - 06 74 56 42 82 - anne.hennard@alsace.chambagri.fr

**Philippe LUKASEK** - 06 74 56 37 86 - philippe.lukasek@alsace.chambagri.fr

**Marielle PASCOLO** - 06 16 93 63 60 - marielle.pascolo@alsace.chambagri.fr

**François ROTH** - 06 88 91 59 11 - francois.roth@alsace.chambagri.fr

**Dorothee STOCK** - 06 14 87 58 36 - dorothée.stock@alsace.chambagri.fr

## CONSEIL JURIDIQUE

Axé sur les problématiques foncières : baux ruraux, fermages, droit de préemption...

**Christine PERRENOUD** - 03 88 99 38 42

christine.perrenoud@alsace.chambagri.fr

**Anne-Catherine HAUSS-SEYLLER** - 03 89 20 97 34

anne-catherine.seyller@alsace.chambagri.fr

## INSTALLATION - TRANSMISSION

Accompagnement pré et post-installation, suivi post-installation, Point info transmission, Répertoire départ installation...

**Anne-Laure DUJARDIN**, Cheffe de service

06 72 05 07 64 - anne-laure.dujardin@alsace.chambagri.fr

**Maud ANTOINE** - 06 10 13 64 29 - maud.antoine@alsace.chambagri.fr

**Estelle BOEHLER** - 06 11 45 44 31 - estelle.boehler@alsace.chambagri.fr

**Catherine ETTER** - 06 11 45 44 39 - catherine.etter@alsace.chambagri.fr

**Nathalie FRETZ** - 06 16 93 41 17 - nathalie.fretz@alsace.chambagri.fr

**Rachel FROELIGER** - 06 21 22 81 04 - rachel.froeliger@alsace.chambagri.fr

**Stéphanie JEHL** - 06 11 45 44 49 - stephanie.jehl@alsace.chambagri.fr

**Anne LÉVÊQUE** - 03 89 20 97 29 - anne.leveque@alsace.chambagri.fr

**Marielle PASCOLO** - 06 16 93 63 60 - marielle.pascolo@alsace.chambagri.fr

## OBSERVATOIRE ÉCONOMIQUE

Suivi de gestion technico économique, analyses de groupes productions céréales, lait, viande bovine, viticulture...

**Philippe SCHWOEHRER** - 06 16 93 63 68 - philippe.schwoehrer@alsace.chambagri.fr

## PAC

Conseil et appui Télédéclaration des dossiers PAC et MAEC, transfert de DPB, appui réglementaire.

**Philippe SCHWOEHRER (68)** - 06 16 93 63 68 - philippe.schwoehrer@alsace.chambagri.fr

**Philippe SIGRIST (67)** - 06 85 56 74 92 - philippe.sigrist@alsace.chambagri.fr



# FORMATION-EMPLOI

Une équipe au service des entreprises dans l'accompagnement de leur besoins de formation continue et des candidats à nos métiers dans leur orientation et leur formation préalable. Nos missions :

- consulaire (représentation de la branche auprès des services de l'Etat et des collectivités, orientation des jeunes sur des centres de formation compétents, promotion des métiers agricoles, relation Prescripteurs emploi.
- apprentissage (renseignements sur les procédures liées à l'apprentissage, saisie des contrats d'apprentissage pour les entreprises, recherche de maîtres d'apprentissage et gestion des stages découverte, médiation entre l'employeur et l'apprenti
- formation (organisation de formations à destination des agriculteurs, des salariés agricoles et des collectivités territoriales sur le territoire alsacien, promotion des formations, suivis administratifs des dossiers, liens avec les financeurs VIVEA, OCAPIAT...
- emploi (insertion professionnelle dans les entreprises).



**Sébastien LIBBRECHT**

Chef de service

03 88 19 17 07 / 06 37 54 16 86

sebastien.libbrecht@alsace.chambagri.fr

## APPRENTISSAGE

*Accompagnement des entreprises à la gestion administrative des contrats d'apprentissage, informations sur les aides mobilisables et les étapes du contrat tout au long de son cycle...*

**Sandrine FELS** - 03 89 20 97 38 - sandrine.fels@alsace.chambagri.fr

## CERTIPHYTO

*Obtenir la certification ou son renouvellement au travers de formations ou de séances de tests pour toutes filières et toute situation (applicateur, décideur, prestation, conseil).*

**Emma FREROT** - 03 89 20 97 22 - emma.frerot@alsace.chambagri.fr

**Blandine GOEHRY** - 06 74 56 49 02 - blandine.goehry@alsace.chambagri.fr

## ÉCOLE DES CADRES

*Parcours de formation de 30 jours pour une prise de responsabilité professionnelle ou sociétale, connaissance des filières et partenaires, gestion de projets.*

**Amandine BOMBENGER** - 06 12 72 13 10 - amandine.bombenger@alsace.chambagri.fr

## FORMATIONS DES AGRICULTEURS

*Formation diversifiée (filières, thématiques, public) répondant à la réglementation, aux besoins d'évolutions techniques, aux opportunités des marchés, aux nouveaux projets.*

**Laurence BARES** - 07 78 05 66 65 - laurence.bares@alsace.chambagri.fr

**Amandine BOMBENGER** - 06 12 72 13 10 - amandine.bombenger@alsace.chambagri.fr

**Blandine GOEHRY** - 06 74 56 49 02 - blandine.goehry@alsace.chambagri.fr

## PROMOTION DES MÉTIERS - ORIENTATION

*Organisation et participation à des événements et actualités sur les métiers et les formations du vert et du vivant. Déploiement de stages découverte en entreprise - Conception de parcours pour l'insertion professionnelle dans les entreprises.*

**Laurence BARES** - 07 78 05 66 65  
laurence.bares@alsace.chambagri.fr

**Sandrine FELS** - 03 89 20 97 38  
sandrine.fels@alsace.chambagri.fr





# ÉLEVAGE

Une équipe au service des filières d'élevage alsaciennes, pour contribuer à leurs performances techniques, économiques, environnementales et sociales. Cette année, nous mettons l'accent sur :

- l'accompagnement des éleveurs laitiers par le conseil laitier et la collecte de données
- l'appui aux projets de filières ovines et caprines
- des conseils et outils spécifiques pour la valorisation de l'herbe
- des travaux de références et de conseils pour l'adaptation des systèmes d'élevage au changement climatique
- le déploiement de l'agroforesterie au service des fermes d'élevage.



**Laurent CLARYS**

Chef de service

03 88 99 38 35 / 06 15 54 07 57  
laurent.clarys@salsace.chambagri.fr

## APICULTURE

*Accompagnement technico-économique en production apicole.*

**ADA Grand Est** - 07 89 68 04 38 - alexis.ballis@adage.adafrance.org

## AVICULTURE ET PETITS ÉLEVAGES

*Appui aux filières de qualité, accompagnement de projets, suivis sanitaires...*

**Thomas KELHETTER** - 06 82 23 76 04 - thomas.kelhetter@salsace.chambagri.fr

## CONSEILS FOURRAGERS

*Analyses complètes de tous types de fourrages, conseils systèmes fourragers de l'implantation à l'alimentation...*

**Laurent FRITZINGER** - 06 74 37 07 74 - laurent.fritzinger@salsace.chambagri.fr

**Anne-Laure MARTISCHANG** - 06 12 35 84 59 - anne-laure.martischang@salsace.chambagri.fr

**Philippe LE STANGUENNEC** - 06 82 79 72 51 - philippe.lestanguennec@salsace.chambagri.fr

## DIAGNOSTIC CARBONE



*Réalisation d'un diagnostic sur votre élevage apportant une expertise dans l'analyse des résultats et des indicateurs et construisant ainsi avec vous un plan d'action afin d'optimiser les performances techniques, économiques et environnementales de votre exploitation.*

**Morgane GRASS** - 06 27 04 63 73 - morgane.grass@salsace.chambagri.fr

## DIAGNOSTIC MISE AUX NORMES EN NOUVELLES ZONES VULNÉRABLES

*Diagnostic DEXEL pour évaluer vos installations de stockage d'effluents et vous permettre de respecter la réglementation Directive Nitrates (capacités de stockage, périodes d'interdiction d'épandage).*

**François ALVES** - 06 07 78 96 47 - francois.alves@salsace.chambagri.fr

## ÉLEVAGE LAITIER

*Contrôle de performance, conseils en élevage laitier, accompagnement de projets, élevage bio...*

### Équipe conseil lait

**Sophie WEIDMANN** - 06 23 59 78 97 - sophie.weidmann@alsace.chambagri.fr

### Équipe collecte de données

**Alice THOMAS** - 06 03 94 49 79 - alice.thomas@alsace.chambagri.fr

### Suivi qualité

**Véronique SCHALL-LAGOUTTE** - 06 75 55 67 55 - veronique.schall@alsace.chambagri.fr

## IDENTIFICATION PÉRENNE GÉNÉRALISÉE (IPG)

*Édition de passeports, tenue des registres bovins, ovins, caprins et porcins.*

**Claude BERNHARDT** - 03 88 19 59 91 - claude.bernhardt@alsace.chambagri.fr

**Kévin JUND** - 03 88 19 17 37 - kevin.jund@alsace.chambagri.fr

**Émilie DUNCKEL** - 03 88 19 17 31 - emilie.dunckel@alsace.chambagri.fr

## PRODUCTION BOVIN VIANDE

*Appui de la filière, accompagnement de projets, conseils individuels et collectifs, contrôle de performance.*

**Émilie VONARX** - 06 34 30 01 82 - emilie.vonarx@alsace.chambagri.fr

**Jérémie WELLER** - 06 16 93 18 89 - jeremie.weller@alsace.chambagri.fr

## PRODUCTION OVINE ET CAPRINE

*Appui aux filières de qualité, accompagnement de projets, conseils individuels, contrôle de performance...*

### Élevage ovin

**Jean-Pierre SAULET-MOES** - 06 83 32 20 22 - jean-pierre.saulet@alsace.chambagri.fr

### Élevage caprin

**Adeline WIMMER** - 06 65 23 04 74 - adeline.wimmer@alsace.chambagri.fr

## PROJETS NATIONAUX ET EUROPÉENS

*Adaptation systèmes élevage au changement climatique, bien-être animal, élevage connecté...*

**Mathilde ARESI** - 06 11 68 38 55 - mathilde.aresi@alsace.chambagri.fr

## SANTÉ ET BIEN-ÊTRE ANIMAL

*Réalisation diagnostics CPBE, Boviwel, conseils sanitaires et bien-être animal...*

**Morgane GRASS** - 06 27 04 63 73 - morgane.grass@alsace.chambagri.fr

## TRAITE - CERTITRAITE - OPTITRAITE

*Contrôle machines à traire, compteurs à lait...*

**Thomas FELDMANN** - 06 23 59 77 79 - thomas.feldmann@alsace.chambagri.fr

**Frédéric MORITZ** - 06 23 59 24 70 - frederic.moritz@alsace.chambagri.fr

## 3CE

*Contrôle de performance, Conseil en élevage des Chambres d'agriculture Alsace, Moselle, Haute Marne.*

**Arnaud GRESSET** - 06 75 27 55 93 - arnaud.gresset@moselle.chambagri.fr



# FILIÈRES VÉGÉTALES

L'équipe des Filières végétales se compose d'experts dans de nombreux domaines agricoles. Ils mettent leur compétence et leur dynamisme au service des professionnels alsaciens. Ils accompagnent leurs projets et les évolutions des pratiques :

- déploiement de l'offre phare "Mes Services Agricoles"
- appui et conseil techniques auprès des agriculteurs
- déploiement de l'offre Mon Conseil Stratégique Phytosanitaire
- recherche de références techniques
- préparation, adaptation et accompagnement des agriculteurs aux enjeux de demain (nouvelle PAC, changement climatique, limitation d'intrants...)
- accompagner les professionnels à la certification HVE
- mise en oeuvre de pratiques innovantes pour répondre aux agriculteurs tout en tenant compte de la demande sociétale
- anticiper les nouveaux marchés et proposer des productions de diversification
- appui aux agriculteurs biologiques et accompagnement dans la conversion
- recherche et expérimentation.



**Fabien DIGEL**

Chef de service

03 89 20 97 94 / 06 61 82 00 23  
fabien.digel@alsace.chambagri.fr

## ARBORICULTURE / FRUITS

*Conseils, appui technique en fruits, estimation de la valeur de vergers, réseau climatique et gestion des risques fongiques et ravageurs en fruits à pépins...*

**Philippe JACQUES** - arboriculture - 06 07 96 05 53 - philippe.jacques@alsace.chambagri.fr



Station recherche fruitière - VEREXAL

**Hervé BENTZ** - Verexal - 06 72 34 00 05     **Matthieu REIBEL** - Verexal - 03 88 95 21 02

**Evelyne METZ** - Verexal - 03 88 95 21 02     **Brigitte WALTER** - Verexal - 03 88 95 21 02

## CULTURES SPÉCIALES

*Conseils en production de houblon et de moutarde.*

**Laurent FRITZINGER** (houblon) - 06 74 37 07 74 - laurent.fritzinger@alsace.chambagri.fr

**Pierre GEIST** (moutarde) - 06 74 56 45 03 - pierre.geist@alsace.chambagri.fr

## FERTILISATION PHOSPHOTASSIQUE SUR PRAIRIE

*Conseil et analyses fertilisation phosphotassique sur prairie*

**Laurent FRITZINGER** - 06 74 37 07 74 - laurent.fritzinger@alsace.chambagri.fr

**Jean-François STREHLER** - 06 32 24 78 06 - jean-francois.strehler@alsace.chambagri.fr

## GRANDES CULTURES

*Conseil en grandes cultures et accompagnement des agriculteurs.*

**François LANNUZEL**, Responsable d'équipe  
06 08 91 64 67 - francois.lannuzel@alsace.chambagri.fr

**Lucie BERRON** (Altkirch) - 06 09 62 95 18 - lucie.berron@alsace.chambagri.fr

**Justine ECKART** (Truchtersheim) - 06 22 03 32 27 - justine.eckart@alsace.chambagri.fr

**Benoit GASSMANN** (68) - 06 07 78 72 55 - benoit.gassmann@alsace.chambagri.fr

**Pierre GEIST** (Truchtersheim) - 06 74 56 45 03 - pierre.geist@alsace.chambagri.fr

**Clémentine HEITZ** (Obernai) - 06 16 23 26 06 - clementine.heitz@alsace.chambagri.fr

**Charles REMPP** (Haguenu) - 06 15 44 36 65 - charles.rempp@alsace.chambagri.fr

**Patrick ROHRBACHER** (Haguenu) - 06 16 11 58 97 - patrick.rohrbacher@alsace.chambagri.fr

**Bruno SCHMITT** (Haguenu) - 06 11 07 54 07 - bruno.schmitt@alsace.chambagri.fr

## MATIÈRES ORGANIQUES

Conseil et analyses de matières organiques.

**Jean-François STREHLER** - 06 32 24 78 06 - jean-francois.strehler@alsace.chambagri.fr

## MON CONSEIL STRATÉGIQUE PHYTOSANITAIRE

Nos équipes sont déployées au plus proche du terrain pour accompagner les agriculteurs au Conseil Stratégique Phytosanitaire.

**Lucie BERRON** - 06 09 62 95 18 - lucie.berron@alsace.chambagri.fr

**Justine ECKART** - 06 22 03 32 27 - justine.eckart@alsace.chambagri.fr

**Benoit GASSMANN** - 06 07 78 72 55 - benoit.gassmann@alsace.chambagri.fr

**Pierre GEIST** - 06 74 56 45 03 - pierre.geist@alsace.chambagri.fr

**Marianne GRUNENWALD** - 06 04 67 80 26 - marianne.grunenwald@alsace.chambagri.fr

**Clémentine HEITZ** - 06 16 23 26 06 - clementine.heizt@alsace.chambagri.fr

**Philippe JACQUES** - 06 07 96 05 53 - philippe.jacques@alsace.chambagri.fr

**Nicolas JEANNIN** - 06 48 22 58 56 - nicolas.jeannin@alsace.chambagri.fr

**Mathilde KAUFFER** - 06 74 56 54 43 - mathilde.kauffer@alsace.chambagri.fr

**David KRAEMER** - 06 74 56 51 48 - david.kraemer@alsace.chambagri.fr

**François LANNUZEL** - 06 08 91 64 67 - francois.lannuzel@alsace.chambagri.fr

**Patrick ROHRBACHER** - 06 16 11 58 97 - patrick.rohrbacher@alsace.chambagri.fr

**François ROTH** - 06 88 91 59 11 - francois.roth@alsace.chambagri.fr

**Bruno SCHMITT** - 06 11 07 54 07 - bruno.schmitt@alsace.chambagri.fr

## VITICULTURE

Conseils, HVE accompagnement collectif et individuel à la mise à jour des documents de certification, HVE accompagnement audit initial et interne de structure collective cave-négoce...

**Béryle MEISTERMANN** - 06 70 03 38 08 - beryle.meistermann@alsace.chambagri.fr

**Marianne GRUNENWALD** - 06 04 67 80 26 - marianne.grunenwald@alsace.chambagri.fr

**Marianne HENNER** - 06 88 18 45 47 - marianne.henner@alsace.chambagri.fr

**Marie-Noëlle LAUER** - 06 74 56 32 30 - marie-noelle.lauer@alsace.chambagri.fr

**Frédéric SCHWAERZLER** - 06 75 21 20 33 - frederic.schwaerzler@alsace.chambagri.fr

## OENOLOGIE

Analyses et conseils œnologiques, suivi en œnologie cave.

**Léa MEYER** - 06 13 30 85 63 - lea.meyer@alsace.chambagri.fr

**Marie EBER** - 06 74 56 32 52 - marie.eber@alsace.chambagri.fr

**Camille MARTINAGE** - camille.martinage@alsace.chambagri.fr

## PLANÈTE LÉGUMES, FLEURS ET PLANTES

Recherche et conseil en production légumière, horticulture et pépinières

### Cultures légumières et petits fruits

**Yannick WIR**, Responsable d'équipe légumes  
06 50 97 93 60 - y.wir@planete-legumes.fr

**Lilian BOULLARD** (maraîchage et fraise) - 06 68 70 00 02 - l.boullard@planete-lfp.fr

**Anaïs CLAUDEL** (alliacées et expé) - 06 64 26 04 93 - a.claudel@planete-lfp.fr

**Laura FREUDENREICH** (projets) - 07 60 94 19 62 - l.freundenreich@planete-lfp.fr

**Sébastien FUCHS** (maraîchage et légumineuses) - 07 62 49 02 22 - s.fuchs@planete-lfp.fr

**Pierre GEIST** (raifort) - 06 74 56 45 03 - p.geist@planete-lfp.fr

**Denis JUNG** (pommes de terre) - 06 87 35 36 00 - denis.jung@planete-lfp.fr

**Marie NUSSBAUMER** (maraîchage biologique) - 06 99 12 28 64 - m.nussbaumer@planete-lfp.fr

**Maylis OHREL** (expérimentations) - 06 69 25 46 55 - m.ohrel@planete-lfp.fr

**Robin SESMAT** (chou et asperges) - 06 68 63 00 01 - r.sesmat@planete-lfp.fr

### Horticulture et pépinières

**Catherine MURE** - 07 44 88 15 98 - c.mure@planete-lfp.fr

**Philippe PERRARD** - 06 45 75 42 01 - p.perrard@planete-lfp.fr

## MES SAT IMAGES

Le conseil agronomique à partir d'imagerie satellite et drone pour les cultures de blé et de colza.

**Lucie BERRON**

06 09 62 95 18

lucie.berron@alsace.chambagri.fr





# VALORISATION DU BOIS ET TERRITOIRE

Depuis près de 30 ans, la Chambre d'agriculture Alsace contribue, aux côtés du CRPF Grand Est et de Forestiers d'Alsace, fédération de 10 associations locales, à la mise en valeur des bois et forêts des propriétaires privés et à la promotion d'une gestion forestière durable. Nos missions : appui à la structuration du foncier forestier, améliorer la desserte forestière, contribuer à la mobilisation durable des bois, animer, conseiller et former les propriétaires forestiers et les agriculteurs.

Les arbres s'associent aussi aux cultures et à l'élevage depuis une dizaine d'années et contribuent au développement de l'agroforesterie en Alsace.



**Claude HOH**

Responsable d'équipe  
03 88 73 20 20 / 06 72 72 76 70  
claude.hoh@alsace.chambagri.fr

## AGROFORESTERIE

*Un groupe de 5 conseillers agroforestiers est à la disposition de tous les agriculteurs et de toutes les productions agricoles : élevage, viticulture, grandes cultures, maraîchage et arboriculture.*

**Mathilde ARESI** - 06 11 68 38 55 - mathilde.aresi@alsace.chambagri.fr

## ALSACE

**Claude HOH** - 06 72 72 76 70 - claude.hoh@alsace.chambagri.fr

## NORD ALSACE

**Camille ALMEIDA ARAUJO** - 06 20 63 02 65 - camille.almeida-araujo@alsace.chambagri.fr

## PLAINE D'ALSACE ET CENTRE HAUT-RHIN

**Agathe BAECHEL** - 06 18 49 98 74 - agathe.baechel@alsace.chambagri.fr

## VALLÉE DE LA BRUCHE ET DOLLER - THUR

**Samuel JEHL** - 06 73 02 82 42 - samuel.jehl@alsace.chambagri.fr

# AGRICULTURE BIOLOGIQUE



Conseil en agriculture biologique, appui technique et personnalisé pour la conversion en agriculture biologique, étude technico-économique de conversion en agriculture biologique.



**Pascale KNEPFLER**  
Responsable d'équipe  
06 16 93 63 54  
pascale.knepfler@alsace.chambagri.fr

## **Daniel BRUA**

Conseiller d'entreprise - 06 37 54 12 30 - daniel.brua@alsace.chambagri.fr

## **Béryle CRÉPIN MEISTERMANN**

Conseillère viticulture - 06 70 03 38 08 - beryle.crepin@alsace.chambagri.fr

## **Pauline LEBLANC**

Conseillère grandes cultures - 06 73 49 14 16 - pauline.leblanc@alsace.chambagri.fr

## **Philippe LE STANGUENNEC**

Conseiller élevage - 06 82 79 72 51 - philippe.lestanguennec@alsace.chambagri.fr

## **Alain MARCILLET**

Conseiller élevage - 06 83 00 68 55 - alain.marcillet@alsace.chambagri.fr

## **Charles REMPP**

Conseiller grandes cultures - 06 15 44 36 65 - charles.rempp@alsace.chambagri.fr

## **Dorothee STOCK**

Conseillère d'entreprise - 06 14 87 58 36 - dorothee.stock@alsace.chambagri.fr



# GROUPE FOURRAGES

Expérimentation conseils technico-économiques sur l'utilisation des fourrages.



**Fabien DIGEL**  
Chef de service référent  
06 61 82 00 23  
fabien.digel@alsace.chambagri.fr

## **Caroline FLISIAK**

Conseillère agriculture de montagne - 06 46 57 35 59 - caroline.flisiak@alsace.chambagri.fr

## **Laurent FRITZINGER**

Conseiller fourrages - 06 74 37 07 74 - laurent.fritzinger@alsace.chambagri.fr

## **Cécile HARY**

Conseillère agriculture de montagne - 06 76 04 94 73 - cecile.hary@alsace.chambagri.fr

## **Philippe LE STANGUENNEC**

Conseiller élevage - 06 82 79 72 51 - philippe.lestanguennec@alsace.chambagri.fr

## **Anne-Laure MARTISCHANG**

Conseillère élevage - 06 12 35 84 59 - anne-laure.martischang@alsace.chambagri.fr

## **Jean-François STREHLER**

Conseiller en grandes cultures - 06 32 24 78 06 - jean-francois.strehler@alsace.chambagri.fr





# AGRONOMIE - ENVIRONNEMENT

Des équipes au service des exploitants pour les accompagner dans la transition écologique, la protection des sols, l'agriculture de conservation et la protection des ressources en eau, tout en conciliant les enjeux de production :

- développer les projets d'irrigation ou de retenue de stockage d'eau
- accompagner la mise en place des MAE ou des PSE
- développer des actions d'animation pour protéger les captages d'eau
- cartographier les risques et mettre en oeuvre des plans d'action pour protéger les communes contre les coulées de boue.



**Nathalie BROBECK-ALLARD**

Cheffe de service

03 89 20 97 15 / 06 07 78 54 21

nathalie.brobeck@alsace.chambagri.fr

## AGRONOMIE - SOL - ÉROSION

*Mieux valoriser les sols, développer l'agriculture de conservation des sols, lutter contre les coulées de boue et développer le non labour ou l'hydraulique douce, étude diagnostic des risques de coulée de boue, mise en oeuvre des plans d'action contre les coulées de boue...*

**Rémy MICHAËL**, Responsable d'équipe

06 37 54 16 77 - remy.michael@alsace.chambagri.fr

**François ALVES** - 06 07 78 96 47 - francois.alves@alsace.chambagri.fr

**René MOCHEL** - 06 35 57 92 89 - rene.mochel@alsace.chambagri.fr

**Loriane PIGNARD** - 06 20 17 41 18 - loriane.pignard@alsace.chambagri.fr

**Mélissa PUGIBET** - 06 21 53 26 24 - melissa.pugibet@alsace.chambagri.fr

### Diagnostic de sol (CADS)

**Christophe BARBOT** - 06 74 56 45 75 - christophe.barbot@alsace.chambagri.fr

## AIRES DE REMPLISSAGE DES PULVÉRISATEURS

*Accompagnement du projet individuel. Accompagnement du projet collectif : définition du projet et accompagnement jusqu'à la création de la CUMA.*

**Patrice DENIS** - 06 37 54 16 44 - patrice.denis@alsace.chambagri.fr

**François ALVES** - 06 07 78 96 47 - francois.alves@alsace.chambagri.fr

## CAPTAGES

*Animation des groupes d'exploitants agricoles ou viticoles dans les zones de captages, conseils individuels, développement de nouvelles filières agricoles favorables à la qualité des ressources en eau.*

**Nathalie BROBECK-ALLARD** - 06 07 78 54 21 - nathalie.brobeck@alsace.chambagri.fr

**François ALVES** - 06 07 78 96 47 - francois.alves@alsace.chambagri.fr

## CERTIFICATION PRESTATAIRES PHYTO

*Entreprises de travaux agricoles réalisant de la prestation pour les traitements phytosanitaires.*

**Patrice DENIS** - 06 37 54 16 44 - patrice.denis@alsace.chambagri.fr

**François ALVES** - 06 07 78 96 47 - francois.alves@alsace.chambagri.fr

## EAUX DE SURFACE ET SOUTERRAINES

*En lien avec les organismes des filières et les collectivités locales, animer les agriculteurs d'un territoire pour protéger au mieux les ressources en eau.*

**François ALVES**, Responsable d'équipe  
06 07 78 96 47 - francois.alves@alsace.chambagri.fr

**François ALVES** - 06 07 78 96 47 - francois.alves@alsace.chambagri.fr

**Jonathan DAHMANI** - 06 32 00 40 54 - jonathan.dahmani@alsace.chambagri.fr

**Nicolas JEANNIN** - 06 48 22 58 56 - nicolas.jeannin@alsace.chambagri.fr

**Mathilde KAUFFER** - 06 74 56 54 43 - mathilde.kauffer@alsace.chambagri.fr

**David KRAEMER** - 06 74 56 51 48 - david.kraemer@alsace.chambagri.fr

**Loriane PIGNARD** - 06 20 17 41 18 - loriane.pignard@alsace.chambagri.fr

**François POUTET-COUTURIER** - 03 88 74 13 13 - francois.poutet-couturier@alsace.chambagri.fr

**Mélissa PUGIBET** - 06 21 53 26 24 - melissa.pugibet@alsace.chambagri.fr

**Frédéric SCHWAERZLER** - 06 75 21 20 33 - frederic.schwaerzler@alsace.chambagri.fr

## ÉCOPHYTO

*Déployer les actions du plan ECOPHYTO et animer les réseaux.*

**Véronique LAUDINOT** - 06 33 43 68 90 - veronique.laudinot@grandest.chambagri.fr

## IRRIGATION

*Développement de l'irrigation à travers le montage de projets d'irrigation individuels ou collectifs, les déclarations de forage, les autorisations de pompage en rivière, les projets de retenue de stockage d'eau pour l'irrigation. Flash irrigation en saison d'irrigation.*

**En cours de recrutement**, Responsable d'équipe  
xx - xx@alsace.chambagri.fr

**Jonathan DAHMANI** - 06 32 00 40 54 - jonathan.dahmani@alsace.chambagri.fr

**Patrice DENIS** - 06 37 54 16 44 - patrice.denis@alsace.chambagri.fr

**Etienne DESFORET** - 06 14 46 33 57 - etienne.desforet@alsace.chambagri.fr

**Wafae NOUAIM** - 06 71 91 51 74 - wafae.nouaim@alsace.chambagri.fr

Projet de retenues d'eau agricole

**Wafae NOUAIM** - 06 71 91 51 74 - wafae.nouaim@alsace.chambagri.fr

## PROTECTION DE LA BIODIVERSITÉ

*Animation des plans d'actions pour la protection du Hamster, mesures compensatoires, études d'incidence, diagnostic biodiversité...*

**Philippe OSSWALD**, Responsable d'équipe  
06 74 56 56 01 - philippe.osswald@alsace.chambagri.fr

**Marie-Joëlle BELLICAM** - 06 71 96 08 98 - marie-joelle.bellcam@alsace.chambagri.fr

**Claire GILBERT** - 06 18 36 29 76 - claire.gilbert@alsace.chambagri.fr

**Romain ROLLLOT** - 06 01 48 73 25 - romain.rolllot@alsace.chambagri.fr

## QUALITÉ DE L'AIR

*Sensibiliser et accompagner les agriculteurs à limiter les particules.*

**Céline VEIT** - 06 11 68 39 13 - celine.veit@alsace.chambagri.fr



# GESTION DU TERRITOIRE

Au service des agriculteurs et des collectivités pour un territoire adapté aux enjeux du futur. Cette année, l'accent sera mis sur le développement des plans qualité, les études Éviter, réduire et compenser (ERC) agricoles et l'accompagnement des projets de méthanisation et photovoltaïque.



**Dominique MWTREAU**  
Chef de service  
03 88 19 17 29 / 06 37 54 12 66  
dominique.metreau@alsace.chambagri.fr

## BÂTIMENTS ET INSTALLATIONS CLASSÉES

*Conseil bâtiments agricoles et installations classées, réglementation épandage de fumier/lisier...*

**Patrice DENNI**, Responsable d'équipe  
06 83 41 57 28 - patrice.denni@alsace.chambagri.fr

**Natacha FRITSCH** - 03 88 19 17 27 - natacha.fritsch@alsace.chambagri.fr

**Vincent GARTISER** - 06 74 56 60 73 - vincent.gartiser@alsace.chambagri.fr

**Léon LEONARD** - 03 89 20 97 31 - leon.leonard@alsace.chambagri.fr

**Corinne STREBLER** - 03 88 19 55 44 - corinne.strebler@alsace.chambagri.fr

## CIRCUITS COURTS - ACCOMPAGNEMENT DES PROJETS

*Accompagnement de projets en transformation ou vente en circuits courts, principaux dispositifs d'aides (locaux de transformation et de vente, soutien à la mise en marche)...*

**Aude FORGET**, Responsable d'équipe  
06 74 56 37 97 - aude.forget@alsace.chambagri.fr

**Noémie BURETH** - 06 84 43 07 02 - noemie.bureth@alsace.chambagri.fr

**Lisa FUCHS** - 06 86 33 45 28 - lisa.fuchs@alsace.chambagri.fr

**Angélique LAMBERT** - 06 76 57 31 67 - angelique.lambert@alsace.chambagri.fr

**Valérie SIMON** - 06 44 28 03 39 - valerie.simon@alsace.chambagri.fr

## CIRCUITS COURTS - RESTAURATION COLLECTIVE

Plateforme d'approvisionnement pour les agriculteurs intéressés par la commercialisation de leurs produits vers la restauration hors domicile, scolaire...

**Elsa MURER** - 06 25 61 15 98 - elsa.murer@alsace.chambagri.fr

## CIRCUITS COURTS - BIENVENUE À LA FERME

Développer votre activité avec Bienvenue à la Ferme : réseau de ventes directes de produits fermiers et agrotourisme.

**Lisa FUCHS** - 06 86 33 45 28 - lisa.fuchs@alsace.chambagri.fr

**Valérie SIMON** - 06 44 28 03 39 - valerie.simon@alsace.chambagri.fr

## CIRCUITS COURTS - PLAN QUALITÉ

Mettre en place ou mettre à jour les documents exigés par la réglementation (dont le plan de maîtrise sanitaire) pour assurer la qualité des produits vendus.

### Hors lait

**Noémie BURETH** - 06 84 43 07 02 - noemie.bureth@alsace.chambagri.fr

**Lisa FUCHS** - 06 86 33 45 28 - lisa.fuchs@alsace.chambagri.fr

**Cécile HARY** - 06 76 04 94 73 - cecile.hary@alsace.chambagri.fr

**Angélique LAMBERT** - 06 76 57 31 67 - angelique.lambert@alsace.chambagri.fr

### Lait

**Lisa FUCHS** - 06 86 33 45 28 - lisa.fuchs@alsace.chambagri.fr

**Cécile HARY** - 06 76 04 94 73 - cecile.hary@alsace.chambagri.fr

## ÉNERGIES

Conseil en énergies, bâtir son projet de méthanisation, agrément sanitaire, photovoltaïque...

**Céline VEIT**, Responsable d'équipe  
06 11 68 39 13 - celine.veit@alsace.chambagri.fr

**Camille DOLINAR** - 06 21 74 36 66 - camille.dolinar@alsace.chambagri.fr

**Aline HAEGI** - 06 21 46 56 89 - aline.haegi@alsace.chambagri.fr

## FONCIER, URBANISME ET INFRASTRUCTURES

Conseil en urbanisme opérationnel (permis de construire) et urbanisme programmatique (PLUi, SCOT...). Négociation de schémas de compensation dus aux pertes du foncier agricole.

**Alexandre TREIBER**, Responsable d'équipe  
06 81 61 92 35 - alexandre.treiber@alsace.chambagri.fr

**Annie DURAND-BIRKEL** - 06 84 49 25 32 - annie.durand@alsace.chambagri.fr

**Dominique MÉTREAU** - 06 37 54 12 66 - dominique.metreau@alsace.chambagri.fr

**Frédéric ROY** - 06 81 60 58 82 - frederic.roy@alsace.chambagri.fr

**Sophie SANTIN** - 06 37 54 13 84 - sophie.santin@alsace.chambagri.fr

### Associations foncières

Répartition des indemnités versées aux associations foncières, renouvellement d'associations foncières...

**Corinne POITOUX** - 03 88 19 17 47 - corinne.poitoux@alsace.chambagri.fr

**Béatrice SUTTER** - 03 89 20 97 32 - beatrice.sutter@alsace.chambagri.fr

## FONCIER URBANISME - ÉTUDES

Réalisation de diagnostics de territoire et d'études d'impacts de projets d'urbanisation et d'aménagement sur l'économie agricole. Études ERC.

**Aurélié ROUBINET** - 06 31 22 69 07 - aurelie.roubinet@alsace.chambagri.fr

**Alexandre TREIBER** - 06 81 61 92 35 - alexandre.treiber@alsace.chambagri.fr

**Christine WILLIG** - 06 16 93 19 19 - christine.willig@alsace.chambagri.fr

## MONTAGNE

Accompagnement des agriculteurs de la montagne vosgienne dans leurs projets de diversification et d'investissement, appui à la déclaration PAC et à la contractualisation des MAEC...

**Stéphane DAVID**, Responsable d'équipe  
06 74 56 26 72 - stephane.david@alsace.chambagri.fr

**Marie-Joëlle BELLICAM** - 06 71 96 08 98 - marie-joelle.bellcam@alsace.chambagri.fr

**Noémie BURETH** - 06 84 43 07 02 - noemie.bureth@alsace.chambagri.fr

**Caroline FLISIAK** - 06 46 57 35 59 - caroline.flisiak@alsace.chambagri.fr

**Cécile HARY** - 06 76 04 94 73 - cecile.hary@alsace.chambagri.fr

## MONTAGNE - GESTION DES SURFACES FOURRAGÈRES

Le plan de gestion des surfaces fourragères permet d'adapter les itinéraires techniques au potentiel de chaque parcelle pour une meilleure autonomie fourragère.

**Marie-Joëlle BELLICAM** - 06 71 96 08 98 - marie-joelle.bellcam@alsace.chambagri.fr

**Caroline FLISIAK** - 06 46 57 35 59 - caroline.flisiak@alsace.chambagri.fr

**Cécile HARY** - 06 76 04 94 73 - cecile.hary@alsace.chambagri.fr

## MONTAGNE - GESTION DES SURFACES PASTORALES

Accompagnement des agriculteurs dans leur projet d'amélioration pastorale et dans la réalisation de leur plan de gestion des surfaces en lande dans le cadre des MAEC...

**Marie-Joëlle BELLICAM** - 06 71 96 08 98 - marie-joelle.bellcam@alsace.chambagri.fr

**Stéphane DAVID** - 06 74 56 26 72 - stephane.david@alsace.chambagri.fr

**Caroline FLISIAK** - 06 46 57 35 59 - caroline.flisiak@alsace.chambagri.fr

## SYSTÈME D'INFORMATION GÉOGRAPHIQUE

Réalisation de cartographies du parcellaire agricole individuel ou collectif. Croisement avec des bases de données sur les zonages environnementaux. Impression de panneaux.

**Annie DURAND-BIRKEL**, Responsable d'équipe  
06 84 49 25 32 - annie.durand@alsace.chambagri.fr

**Catherine BRAUER** - 03 89 20 97 47 - catherine.brauer@alsace.chambagri.fr

**Caroline FISCHER** - 03 88 19 17 46 - caroline.fischer@alsace.chambagri.fr



# AUTRES SERVICES

- Concours général agricole
- Promotion Communication
- Mes Parcelles
- Location de salles
- Traitement de l'information

## CONCOURS GÉNÉRAL AGRICOLE

**Frédéric ROY**, Coordinateur

06 81 60 58 82 - frederic.roy@alsace.chambagri.fr

**Karine JUNG** - 06 68 32 90 65 - karine.jung@alsace.chambagri.fr

**Anne LÉVÊQUE** - 03 89 20 97 29 - anne.leveque@alsace.chambagri.fr

**Marie NUSSBAUMER** - 06 74 56 32 52 - marie.nussbaumer@alsace.chambagri.fr

**Claire-Lise RAEPEL** - 03 89 20 97 19 - claire-lise.raepel@alsace.chambagri.fr

## LOCATION DE SALLES

**Isabelle LEITZ (67)** - 03 88 19 17 17 - isabelle.leitz@alsace.chambagri.fr

**Nathalie SCHUELLER (68)** - 03 89 20 97 00 - nathalie.schueller@alsace.chambagri.fr

## MES PARCELLES

**Claire GRAVEY** - 06 70 13 37 38 - claire.gravey@alsace.chambagri.fr

**Anne HENNARD** - 06 74 56 42 82 - anne.hennard@alsace.chambagri.fr

## PROMOTION-COMMUNICATION

**Alicia JACQUIER**, Responsable d'équipe

06 71 91 09 41 - alicia.jacquier@alsace.chambagri.fr

**Karine JUNG** - 06 68 32 90 65 - karine.jung@alsace.chambagri.fr

## TRAITEMENT DE L'INFORMATION

**Valérie DENIS** - 03 89 20 97 07 - valerie.denis@alsace.chambagri.fr

**Alicia JACQUIER** - 06 71 91 09 41 - alicia.jacquier@alsace.chambagri.fr

# ANTENNES DÉCENTRALISÉES

## BAS-RHIN

### Adar de l'Alsace du Nord

CAIRE  
84 Route de Strasbourg  
67500 HAGUENAU  
Tél. 03 88 73 20 20

Bureau de Drulingen  
6 rue Weyer  
67320 DRULINGEN  
Tél. 03 88 01 22 53

### Adar du Kochersberg

Maison des Services Publics du Kochersberg  
Le Trêfle  
32 rue des Romains  
67370 TRUCHTERSHEIM  
Tél. 03 88 69 63 44

### Adar de la Plaine de l'ILL

ZI NORD  
4 rue Mohler  
67210 OBERNAI  
Tél. 03 88 74 13 13

### Adar du Vignoble

ZI NORD  
4 rue Mohler  
67210 OBERNAI  
Tél. 03 88 95 50 62

### Adar de la Montagne

Maison de la Vallée  
114 Grand'Rue  
67130 SCHIRMECK  
Tél. 03 88 97 08 94

## HAUT-RHIN

### Antenne viticole du biopôle de Colmar

28 rue de Herrlisheim  
68000 COLMAR  
Tél. 03 89 20 97 00  
Fax 03 89 20 97 01

### Antenne d'Altkirch

Quartier Plessier bâtiment n°24  
39 av. 8ème régiment des Hussards  
68130 ALTKIRCH  
Tél. 03 89 08 97 67  
Fax. 03 89 08 97 65

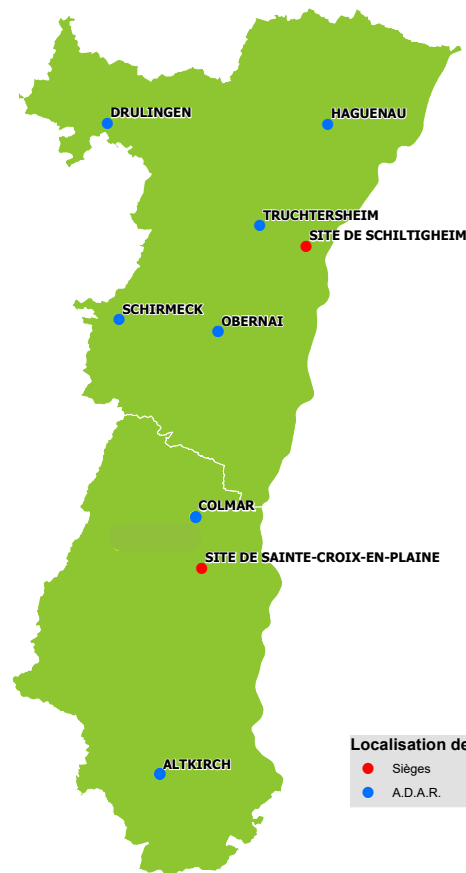

#### Localisation des sites

- Sièges
- A.D.A.R.

**Confort, sécurité,  
simplicité...  
gagnez du temps  
au quotidien**



La solution numérique dédiée au pilotage de votre exploitation

- 📍 Cartographie
- 🌿 Certification environnementale
- 📊 Gestion de la fertilisation
- 📈 Performance économique
- 🌿 Gestion phytosanitaire
- 📄 Déclaration PAC
- 📊 Suivi des indicateurs environnementaux
- 🌱 Agriculture de précision

## Nos 5 engagements



**Contribuer à la vitalité  
de l'agriculture et des territoires  
de demain.**

Nous facilitons la collaboration entre les différents acteurs des territoires, et contribuons ainsi à la cohérence et au développement des actions agricoles locales.

La démarche garantit la qualité des relations avec nos partenaires.



**Développer avec nos clients des  
solutions innovantes au regard du  
monde agricole et de leurs besoins.**

Nous valorisons notre capacité d'écoute et notre veille transversale pour répondre au mieux aux besoins de nos clients.

Nos services s'appuient sur des solutions innovantes et sont créés selon une nouvelle approche marketing qui garantit une valeur ajoutée aux clients.

1

2

3

4

5



**S'engager à accompagner nos  
clients de façon personnalisée  
avec nos équipes pluridisciplinaires  
expertes.**

Le périmètre de nos activités et notre champ d'expertise sont larges, tout comme les attentes de nos clients. Pour ces raisons, nous adoptons une approche d'accompagnement globale et répondons de façon personnalisée à leurs besoins.



**Proposer des services  
créateurs de valeurs.**

Nous mettons tout en œuvre pour garantir l'atteinte des objectifs de nos clients, au regard du contexte ou ses évolutions. Nous nous assurons de la mise en place des outils nécessaires au bon déroulement des projets, de leur organisation financière jusqu'aux livrables remis au client.



**Construire une relation durable  
et de confiance.**

Nous connaissons nos clients et nous tenons compte de l'historique de nos relations pour les fidéliser et les accompagner tout au long de la vie de leur entreprise.





### **SITE DE SCHILTIGHEIM**

Espace Européen de l'Entreprise  
2 rue de Rome  
CS 30022 Schiltigheim  
67013 Strasbourg cedex  
Téléphone : 03 88 19 17 17  
[direction@alsace.chambagri.fr](mailto:direction@alsace.chambagri.fr)

### **SITE DE SAINTE-CROIX EN-PLAINE**

11 rue Jean Mermoz  
BP 80038  
68127 Sainte-Croix-en-Plaine  
Téléphone : 03 89 20 97 00  
[direction@alsace.chambagri.fr](mailto:direction@alsace.chambagri.fr)

*Horaires d'ouverture au public :*  
*Du lundi au vendredi de 8 h à 12 h et de 13 h à 16 h 30*

[www.alsace.chambre-agriculture.fr](http://www.alsace.chambre-agriculture.fr)