

ARCHIVES DÉPARTEMENTALES DU RHÔNE

*Archives des services régionaux
du ministère de la
Production industrielle
(circonscription de Lyon)*

1941-1953

Versement 130 W effectué par les directions régionales
du ministère de l'Industrie et du Commerce

Introduction et base de données établies
par François ROBERT
(saisie informatique de Catherine MULLER),
répertoire numérique établi par Florence BEAUME
et Agnès MACHEBOEUF.

Publié sous la direction de Philippe ROSSET,
conservateur général,
directeur des Archives départementales du Rhône

LYON
2001

Illustration de couverture :
© Conseil général du Rhône - Archives départementales
Reproduction interdite
ISBN 2-86069-028-X

AVANT-PROPOS

La période de la Seconde Guerre mondiale, puis celle de la Libération et les années qui suivirent ont, certes, donné lieu à de très nombreux travaux, certains remarquables, et continuent à susciter fortement la curiosité des historiens. Cependant, tous les aspects n'en ont pas été également étudiés, tous n'ont pas bénéficié d'une même attention. Beaucoup de sujets peuvent et devront encore être abordés, approfondis, ou réexaminés sous un jour différent. Pour ce faire, bien des sources restent à découvrir, à explorer et à exploiter. La réalisation et la publication du présent instrument de recherche s'inscrivent, à l'évidence, dans cette perspective.

Les archives des services régionaux du ministère de la production industrielle dans la circonscription de Lyon n'ont jusqu'ici guère été utilisées, voire pas du tout. Versées aux Archives départementales du Rhône en 1953, elles y demeuraient, récemment encore, à peu près totalement ignorées. En l'absence de tout traitement approprié, rien ne permettait véritablement d'en apprécier le contenu, à plus forte raison de s'y repérer. Il convenait d'y remédier. Le premier, M. François Robert, ingénieur du C.N.R.S. au Centre Pierre Léon d'histoire économique et sociale, à Lyon, leur prêta attention. Il s'attacha à en souligner l'intérêt, procéda au récolement du fonds et constitua une précieuse base de données sur laquelle on put s'appuyer, en particulier, pour des tâches indispensables d'indexation.

A Mme Florence Beaume, conservateur, et à Mlle Agnès Macheboeuf, il est enfin revenu d'opérer un classement définitif et, au terme d'un travail patient et rigoureux, d'établir un répertoire conforme aux règles archivistiques. Ce répertoire, précédé d'une introduction historique de M. Robert et accompagné, notamment, de très importants index des dossiers thématiques, des dossiers d'administrations, d'établissements publics ou d'organismes professionnels et, surtout, des dossiers d'entreprises conservés sous les cotes 130 W 24 à 106, ouvre désormais l'accès à une mine d'informations sur l'activité industrielle et la vie des entreprises de 1942 à 1953.

En dépit de lacunes évidentes et du caractère quelque peu disparate des éléments qui le composent, comme l'indique Mme Beaume dans sa présentation d'ensemble, le fonds offre assurément des ressources documentaires dont la qualité et la diversité n'échapperont pas aux chercheurs. S'il est un vœu à formuler ici, c'est celui que d'autres fonds, de même nature, conservés ailleurs, soient eux aussi révélés au public et mis en valeur. L'utilisation de données comme celles qui sont signalées dans ce volume contribuera sans aucun doute à l'amélioration de nos connaissances et au progrès de la réflexion historique.

Philippe ROSSET
Conservateur général du patrimoine
Directeur des Archives départementales du Rhône

PRÉSENTATION DU FONDS

Ce versement effectué par le ministère de l'Industrie et du Commerce réunit les archives des services régionaux du secrétariat d'État à la Production Industrielle de la circonscription de Lyon, de leur création, en avril 1941, jusqu'à la suppression du service des délégations, le 31 décembre 1953. Ce fonds, versé le jour même de la fermeture du service, comporte 248 articles et occupe 20 mètres linéaires.

Même si aucune destruction n'a été opérée par les Archives départementales, le fonds apparaît, au premier abord, très éclaté et constitué d'éléments très disparates. Les vestiges de cotations anciennes des dossiers dans les services producteurs permettent de constater des lacunes significatives dans le fonds. Ces lacunes peuvent être dues soit à des éliminations et des transferts liés aux réorganisations successives de cette administration, soit à des tris hasardeux opérés au moment de la suppression des services et du versement aux Archives départementales.

Si le fonds de l'Inspection générale est très peu volumineux (9 articles), les fonds des différentes directions sectorielles sont d'importance variable. Le fonds le plus important est celui de la direction des industries mécaniques et électriques (119 articles), suivi par ceux des directions des industries chimiques et des industries textiles (respectivement 43 et 48 articles) et enfin par le service de liaison interdélégations (18 articles).

Les autres directions ou délégations (bois et industries diverses ; industries légères, commerce et artisanat ; transports) ne sont représentées que par quelques articles, voire pas du tout (délégation à la reconstitution industrielle). Si l'on ne peut expliquer que les archives de la délégation aux transports soient réduites à un seul article, on peut avancer quelques hypothèses pour les autres. Pour la direction des bois, elle est de création plus récente que les autres¹ ; pour le

1. Avant la création de la direction des bois, ce secteur est rattaché aux industries diverses, textiles et cuirs. L'industrie papetière relève aussi de la direction des industries chimiques.

commerce et l'artisanat, il ne s'agit pas d'un fonds de la région de Lyon mais d'archives des délégations de Clermont-Ferrand et Dijon, sans doute transférées au moment des réorganisations postérieures à la guerre.

Les fonds des délégations de Clermont-Ferrand et de Dijon ne constituent pas le seul exemple de dévolution d'archives dans ce versement. Ainsi, ces mêmes transferts des années 1945 à 1950 ont amené dans la partie « Industries diverses, textiles et cuirs » des dossiers provenant des services de la répartition industrielle et des dossiers de la région de Marseille ; les dossiers de saisie de marchandises concernent même la région de Toulouse. D'une manière générale, des dossiers des circonscriptions de Clermont-Ferrand, Dijon et Marseille existent dans plusieurs parties du versement.

Le fonds a été analysé puis ordonné de manière classique, sous la forme d'un répertoire numérique détaillé, à la notable exception de l'ensemble formé par les dossiers cotés 130 W 24 à 106.

Ces dossiers, créés et alimentés par la direction des industries mécaniques et électriques, représentent environ le tiers du fonds. Ils sont classés dans un ordre numérique qui ne permet pas de les décrire dans le cadre d'un répertoire traditionnel. Il s'agit pour la majeure partie de dossiers d'entreprises, auxquels s'ajoutent des dossiers d'administrations et d'établissements publics (par exemple, chambres de commerce) et quelques dossiers thématiques (par exemple "homologation des gazogènes").

Simplement énumérés dans le corps du répertoire, ils sont décrits précisément en annexe, où l'on trouvera successivement :

- un index des dossiers thématiques,
- un index des dossiers d'administrations, établissements publics ou organisations professionnelles,
- un index des entreprises classées par ordre alphabétique de raison sociale,
- un index des entreprises classées par département,
- un index des entreprises classées par groupe d'activité selon la nomenclature INSEE de 1949.

On a utilisé pour le classement alphabétique des noms d'entreprises la méthode dite « par terme directeur » décrite dans la norme NF Z 44-001.

Pour chaque entreprise, on trouvera la dénomination, l'activité, l'adresse, la localité, le département, la cote et le numéro de dossier. Quand le dépouillement du dossier n'a pas permis d'identifier l'un de ces critères, la zone n'est pas renseignée. Les index par département et par groupe d'activité ne comprennent que les entreprises dont le dossier permettait de renseigner ces critères.

Une base de données consultable aux archives départementales donne des éléments plus complets sur chaque dossier d'entreprise².

Florence BEAUME
Conservateur du patrimoine

2. Nombre de pièces du dossier, dates extrêmes, contenu, etc.

INTRODUCTION HISTORIQUE

La reconstitution de l'histoire des directions régionales du ministère de la Production industrielle a permis de donner une cohérence à un ensemble de documents très incomplet, certes, mais relativement bien conservé au vu des épreuves traversées. Cet ensemble fait apparaître l'énorme machine bureaucratique qui s'installe, à partir de 1941, dans la vie économique de la région.

L'organisation de la production industrielle sous Vichy est bien connue au niveau national mais il n'en va pas de même à l'échelon régional, pour lequel il n'existe pas, à notre connaissance, de monographie qui décrive les rouages de l'administration à ce niveau, au moins pour la zone non occupée. Pendant cette période, trois administrations régionales ayant une compétence en matière d'économie industrielle coexistent. Il s'agit des régions économiques, des préfetures régionales et des délégations régionales du secrétariat d'État de la Production industrielle. A chacune de ces administrations correspond un fonds d'archives qui reflète son activité³. La complexité des enchevêtrements de compétences oblige à travailler sur l'ensemble de ces trois administrations pour en comprendre les rouages.

I - Les cadres de l'organisation de la production industrielle

Les régions économiques

Les régions économiques créées en 1938 (loi du 13 avril), en vue d'un redressement économique de la France, s'inscrivent dans la continuité des groupements économiques régionaux (avril 1919) et des Comités consultatifs d'action économique des régions militaires, institutions régionales auxquelles, pendant la guerre

3. MACHEBOEUF Agnès, *Archives du préfet régional durant la seconde guerre mondiale (1939-1945)*, Archives départementales du Rhône, 1998, 134 p. Les archives des régions économiques n'ont pas été pour l'instant repérées. Elles devraient se trouver dans les archives des chambres de commerce et d'industrie de Lyon et de Grenoble, sièges respectifs de la 12^e et 13^e région économique.

de 1914-1918, le gouvernement a confié les intérêts de la production⁴. Les décrets d'application vont préciser les attributions des régions économiques, et plus particulièrement la préparation de la mobilisation économique⁵. Le décret du 28 septembre fixe leur fonctionnement⁶, leur compétence⁷ et leur cadre géographique. La région Rhône-Alpes actuelle se répartit entre deux régions, la 12^e et 13^e (cf. tableau 1, p. 16).

Les tensions internationales et la logique de la politique de réarmement contribuent à modifier l'organisation des régions économiques. Ainsi, dans leur rapport au Président de la République, Edouard Daladier et les ministres du Commerce et des Finances s'inquiètent que les régions économiques, cadre dans lequel la mobilisation industrielle est préparée dès le temps de paix, ne soient pas sous la dépendance directe du pouvoir central. Le décret proposé pour pallier ce manque de contrôle est signé le 29 juillet 1939. Dorénavant, le ministre du Commerce nomme, ou révoque, le secrétaire général de la région économique (art. 1). Peu de temps après la mobilisation, un nouveau texte arrête les dispositions prévues pour les régions économiques en temps de guerre et leurs attributions, qui consistent à répartir la production entre les usines de leur circonscription, suivant les directives des ministères responsables transmises par le ministre du Commerce, et les matières premières et les produits demi-finis entre les utilisateurs (arrêté du 30 novembre). L'armistice entraîne une réorganisation de l'économie⁸ et un redécoupage des régions économiques avec l'intégration de la séparation établie entre la zone non occupée et la zone occupée.

4. MERIGOT Jean Guy, *Essai sur les Comités d'organisation professionnels*, Paris, 1943, p. 51. Le décret du 7 avril 1919 autorise les chambres de commerce à constituer librement des groupements économiques régionaux.

5. Art. 6 du décret du 28 septembre 1938. La législation sur les régions économiques s'étend sur deux années : décret-loi du 14 juin 1938 (JO du 15 juin) pris en application de la loi du 13 avril 1938 et modifiant la loi du 9 avril 1898 sur les chambres de commerce ; décret du 28 sept. 1938 (JO du 29 sept.) portant sur l'organisation des régions économiques ; décret-loi du 29 juillet 1939 (JO du 4 août p. 9856) relatif à la modification de l'organisation des régions économiques ; arrêté du 30 nov. 1939 (JO du 2 déc. p. 13589) relatif aux attributions des régions en matière de mobilisation industrielle.

6. Décret du 28 septembre 1938, art. 2 : "La région économique est administrée par un comité régional composé comme suit : 1° Chacune des chambres de commerce dont la circonscription est comprise dans la région économique est représentée par son président et par un membre de la chambre de commerce désigné en séance régulière." ; art. 3 "Le comité régional nomme parmi ses membres un président, un ou plusieurs vice-président, ... Les préfets ou leurs représentants et les sous-préfets des départements ... ont entrée au comité régional. Ils y ont voix consultatives, ... Le ministre du commerce chargera un haut fonctionnaire de l'administration centrale de la mission d'assurer la coordination des efforts et la liaison permanente entre l'administration centrale et les régions."

7. *Idem.* art. 6 "Les régions économiques représentent, auprès des pouvoirs publics, les organes consultatifs des intérêts régionaux du commerce et de l'industrie. Elles donnent notamment au Gouvernement les avis et renseignements qui leur sont demandés sur les questions industrielles et commerciales ..."

8. Arrêt des fabrications militaires, séparation entre zone non occupée et zone occupée, impossibilité d'importation de matières premières etc.

D'un point de vue strictement administratif, les régions ont, en pratique, eu un fonctionnement très restreint en se cantonnant à jouer un rôle de coordination et d'information pour les questions économiques⁹.

Les préfetures régionales

Le poids des secrétaires généraux et plus globalement des régions économiques s'estompe lors de la création des préfets régionaux (loi du 19 avril 1941)¹⁰. Le pouvoir en matière économique qui leur est conféré par la loi du 25 août 1941¹¹ chevauche celui des secrétaires généraux puisqu'elle stipule que « l'autorité des préfets régionaux s'exerce dans chaque région sur la production agricole, la production industrielle, le ravitaillement, le travail, les transports et l'équipement national... » (art. 1). Les chefs de services régionaux nommés par les secrétaires d'État (art. 3) restent sous l'autorité du préfet régional (art. 4). Pour les affaires économiques, le préfet de région est assisté d'un intendant. Le décret du 15 mai 1941 précise son statut mais pas ses attributions. « Dans les lacunes des textes, le rôle de l'intendant varia au gré des interprétations et conceptions de chaque préfet régional : conception extensive dans certaines régions comme à Rennes, et dans une moindre mesure Angers, Dijon et Toulouse, où le secrétaire général spécialisé dans les questions économiques, véritable chef de service pourvu par délégation tacite d'un pouvoir propre, est chargé de déterminer les modalités d'application de la politique économique dont le préfet de région a tracé les grandes lignes. A l'opposé, dans certaines régions, il n'est qu'un simple conseiller technique, un organe d'études et d'informations chargé d'examiner et de soumettre les propositions au préfet régional mais n'exerçant sur les services régionaux économiques aucune autorité directe émanant d'un pouvoir propre »¹². Les ministères freinaient le transfert de compétences et montraient peu d'empressement à déconcentrer leurs pouvoirs vers un échelon régional¹³. En ce sens, le préfet de région n'a jamais eu de réelle prérogative en matière économique¹⁴ d'autant

9. DOUEIL P., *L'administration française à l'épreuve de la guerre 1939-1945*, Paris, 1950. p. 13. Il souligne que le règlement d'administration publique pour l'application du décret-loi donnant le statut d'établissement public n'a jamais été pris.

10. JO du 22 avril 1941.

11. Pour plus de précision sur ces attributions voir, l'introduction d'Agnès MACHEBOEUF, *Archives du préfet régional op. cit.* et M.O. BARUCH, *Servir l'État français. L'administration en France de 1940 à 1944*, p. 237 et suiv.

12. DOUEIL P., *L'administration française, op. cit.* p. 30.

13. M.O. BARUCH, *op. cit.*, cite une circulaire de Darlan qui concluait que l'action de l'administration centrale doit s'arrêter à la région.

14. A la différence d'un réel pouvoir en matière de police.

que le secrétariat d'État à la production industrielle, lorsqu'il s'organise, crée ses propres échelons intermédiaires. Toutefois, le préfet conserve un rôle de coordinateur sans pouvoirs réels dans les affaires économiques¹⁵.

Tableau 1 — Régions économiques et régions administratives

Région économique (circonscription de chambre de commerce)	Région administrative (préfecture de région)
	Lyon (siège)
* (D. 13 avril 1938) 12° - (siège à Grenoble) : Isère, Savoie, Haute-Savoie 13° - (siège à Lyon) : Ain, Ardèche, Drôme, Loire, Rhône, Haute-Loire	* (D. 19 avril 1941) : Isère, Loire, Haute-Loire, Rhône, Savoie, Haute-Savoie, Ain (ZNO), Saône-et-Loire (ZNO), Jura (ZNO)
* (après juin 1940) 12° - (siège à Grenoble) : Isère, Savoie, Haute-Savoie 13° - (siège à Lyon) : Ain (ZNO), Ardèche, Drôme, Loire, Haute-Loire, Rhône.	* (D. 26 avril 1941) : Ardèche, Drôme, Isère, Loire, Haute-Loire, Rhône, Savoie, Haute-Savoie, Ain (ZNO), Saône-et-Loire (ZNO), Jura (ZNO)
	* (D. 24 septembre 1941) : Ardèche, Drôme, Isère, Loire, Rhône, Savoie, Haute-Savoie, Ain (ZNO), Saône- et-Loire (ZNO), Jura (ZNO)
	* (D. 27 juin 1944) ¹⁶ : Ain, Ardèche, Drôme, Isère, Loire, Rhône, Savoie, Haute-Savoie

Les délimitations de la préfecture de région de Lyon fixées par le décret du 19 avril 1941 vont inclure, dans un premier temps, les départements de l'Isère, la Loire, la Haute-Loire, le Rhône, la Savoie, la Haute-Savoie ainsi que les parties non occupées de l'Ain, de la Saône-et-Loire et du Jura. Puis le décret du 26 avril

15. Il inclut, par exemple, à partir d'avril 1942, dans son rapport mensuel au ministre de l'Intérieur, la copie du rapport mensuel de l'inspecteur général de la production industrielle. Cf. ADR 182 W 1, lettre de l'inspecteur général de Lyon, M. Galmier, au préfet régional du 3 juin 1942.

16. JO de la République française à Alger du 6 juillet.

1941 rattache les départements de l'Ardèche et de la Drôme, distraits de la région de Marseille. Enfin, le décret du 24 septembre 1941 retranche la Haute-Loire à cet ensemble. Le cadre reste ensuite stable jusqu'en juin 1944¹⁷.

Le secrétariat d'État à la Production industrielle

En quelques mois, d'août à septembre 1940, vont se mettre en place les rouages administratifs de l'organisation industrielle avec l'Office central de répartition des produits industriels (OCRPI), puis les Comités d'organisation (CO) et enfin le secrétariat d'État à la Production industrielle.

L'organisation de la production industrielle reprend, en partie, les textes de loi concernant la mobilisation industrielle. Ce lien est souligné par les secrétaires d'État dans leur rapport à Pétain qui précède la loi du 16 août 1940. Ils insistent bien sur cette continuité : « le texte [qui vous est soumis] innove moins qu'il ne pourrait paraître au premier abord. Le Gouvernement tenait de la loi du 11 juillet 1938 sur l'organisation de la Nation en temps de guerre le pouvoir de prendre des dispositions tout à fait analogues à celles que visent les divers paragraphes de l'article 3 du projet de loi : recensement des moyens de production, organisation de la répartition des matières premières, réglementation des échanges, contrôle des prix »¹⁸. Pour asseoir les bases de ce projet, le gouvernement constitue les comités d'organisation (CO). L'organisation provisoire, qui en fait sera définitive, est placée sous l'autorité du ministre secrétaire d'État à la Production industrielle et au Travail. Celui-ci nomme les membres des CO, ratifie leurs décisions et délègue un commissaire du Gouvernement auprès des 118 CO¹⁹.

Le gouvernement de Vichy avait, une semaine auparavant, institué l'Office central de répartition des produits industriels (loi du 10 août 1940) pour coordonner et contrôler les futurs CO²⁰. L'OCRPI est divisé en sections qui, dotées d'une personnalité civile (budget propre, capacité juridique), fixent « les règles concernant l'acquisition, la répartition, le stockage, la vente, la consommation des produits dont elle a la charge » (art.3) Les sections sont dirigées par un répartiteur

17. DOUEIL P., *L'administration française op. cit.* p. 21 et suiv. Les modifications postérieures à l'occupation de la ZNO, le 11 novembre 1942, sont très difficiles à percevoir. En effet, après cette date, les Allemands maintiennent des points de passages obligés (*HauptÜbergangstellen des Dema-Linie*) et la ligne de démarcation, qui n'existe plus sur le terrain, reste une réalité sur les cartes allemandes. Elle est officiellement supprimée en juillet 1944. Cf. Éric ALARY, *La ligne de démarcation 1940-1944*, Paris, PUF, 1995, p. 37 et 122.

18. Loi du 16 août 1941 (JO du 18 août).

19. Hervé JOLY, "Prosopographie des dirigeants des comités d'organisation", communication au colloque de Besançon (24 au 24 mars 1999) sur *L'occupation, l'État français et les entreprises*.

20. JO du 12 septembre.

assisté d'un commissaire du gouvernement et d'un comité consultatif, tous nommés par le secrétaire d'État à la Production industrielle et au Travail.

L'édifice est complété par la mise en place de l'organisation du ministère de la Production industrielle et du Travail en septembre 1940 (loi du 27 septembre)²¹. Les nouvelles attributions du ministère suppriment les directions des autres ministères (Travaux publics, Armement, Commerce et industrie, Travail) se rapportant à l'industrie et au commerce (art. 6) et intègrent les services récemment créés (OCRPI, CO).

II - La décentralisation des pouvoirs du secrétariat d'État à la Production industrielle

Le secrétariat d'État à la Production industrielle n'a jamais déconcentré l'ensemble de ses pouvoirs dans les régions. Il n'a donc pas créé de bureau spécifique qui centraliserait et contrôlerait l'ensemble de la production industrielle au niveau régional : la plupart des secrétariats (énergie, répartition, industrie et commerce intérieur, Inspection générale) préféraient avoir leurs propres relais dans les régions. Mais les services régionaux de la production industrielle, mis en place en avril 1941, seront soumis à l'autorité de l'Inspection générale, qui va donner une unité à cet ensemble très disparate.

1° Cadre régional de l'Inspection générale de la Production industrielle

L'organisation des services extérieurs des différents secrétariats est constituée, en grande partie, dans le cadre régional correspondant généralement aux régions administratives²². Parallèlement à cette déconcentration, la centralisation des pouvoirs est effective avec la mise en place des inspecteurs généraux de la production industrielle. Dépendant directement du cabinet du secrétariat d'Etat, le service de l'Inspection générale dirige les 16 inspecteurs généraux qui ont autorité sur tous les chefs de services régionaux, bien que la loi du 30 avril 1941 ne le prescrive pas. Leurs attributions au départ sont celles dévolues à la fonction d'inspection générale dans l'administration, c'est-à-dire qu'ils sont missionnés pour des enquêtes prescrites par le secrétariat d'État : « Ils recueillent les suggestions que peuvent présenter les administrations locales, les organismes corporatifs, les industriels, commerçants, artisans et usagers sur les questions intéressant le secrétariat d'État à la production industrielle... Ils transmettent aux services régionaux du

21. JO du 29 septembre.

22. La région diffère pour certains secteurs, comme par exemple les arrondissements minéralogiques et les circonscriptions électriques, *cf. infra*.

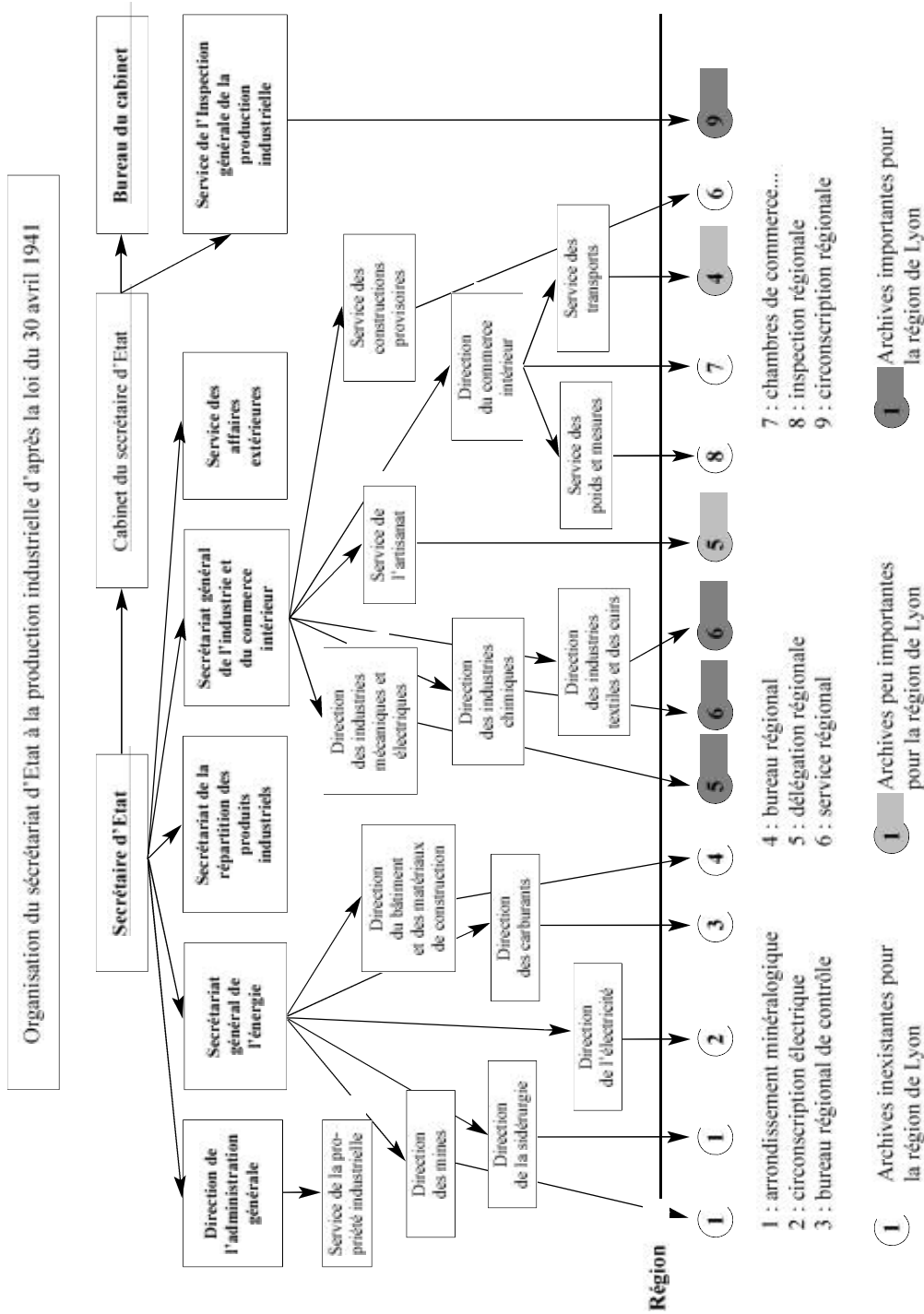

Circonscriptions des inspections générales de la production industrielle (décembre 1942)²³			
Sièges des Inspections	Préfectures régionales correspondantes	Départements	Inspecteurs généraux
Bordeaux	Bordeaux	Gironde ZO, Landes ZO, Basses-Pyrénées ZO	CHAISE (de la) (Bordeaux)
	Poitiers	Vienne ZO, Charente ZO, Dordogne ZO, Charente inf., Deux-Sèvres, Vendée	délégué : VER- NEUIL (Poitiers)
Clermont-Ferrand	Clermont-Ferrand	Puy-de-Dôme, Cantal, Allier ZNO, Hte-Loire	FRANCK (Clermont-Ferrand)
Dijon	Dijon	Côte-d'Or, Yonne, Nièvre, Hte-Saône, Belfort (ter.), Doubs, Jura ZO, Saône et Loire, Allier ZO, Ain ZO	CURIERES DE CASTELNAU (de) (Dijon)
Laon	Laon	Aisne, Ardennes, Somme, Oise	OTT (St-Quentin)
Lille	Lille	Nord, Pas-de-Calais	DEPRALON (Lille)
Lyon	Lyon	Rhône, Loire, Ain (ZNO), Savoie, Hte-Savoie, Isère, Drôme, Saône et Loire (ZNO), Jura, Ardèche	GALMIER (Lyon)
Marseille	Marseille	Bouches-du-Rhône, Gard, Vaucluse, Htes-Alpes, Corse, Var	MAROT (Marseille)
	Nice	Alpes-Maritimes, Basses-Alpes	délégué : MICHE- LIN (Nice)

23. Inspection générale des services : MM. SCIANDRA et LAVETTE (Paris) ADR 130 W 174. Les points d'interrogation signalent une orthographe incertaine.

Sièges des Inspections	Préfectures régionales correspondantes	Départements	Inspecteurs généraux
Montpellier	Montpellier	Hérault, Lozère, Aveyron, Aude, Pyrénées Orientales	GUYOMARD (Montpellier)
Nancy	Nancy	Meurthe-et-Moselle, Meuse, Vosges	REUFFLET (Nancy)
	Chalon s/Marne	Marne, Aube, Hte-Marne	délégué : PEYROUTET (Chalon S/Marne)
Nantes	Angers	Maine-et-Loire, Loire inférieure, Mayenne, Sarthe, Indre-et-Loire ZO	THERY (Nantes)
	Rennes	Ille-et-Vilaine, Côtes-du-Nord, Finistère	délégué : BERGER (Rennes)
Orléans	Orléans	Loiret, Eure-et-Loir, Loir-et-Cher, Indre ZO, Cher ZO	THERY (Orléans)
	Limoges	Hte-Vienne, Corrèze, Creuse, Dordogne ZNO, Indre ZNO, Vienne ZNO, Charente ZNO, Indre-et-Loire ZNO, Cher ZNO, Loir-et-Cher ZNO	délégué TARDIEU (Limoges)
Paris	Paris	Seine, Seine-et-Oise, Seine-et-Marne	délégué : DOURRATE? (Paris)
Rouen	Rouen	Seine inférieure, Eure, Calvados, Manche, Orne	HUMBERT (Rouen)
Toulouse	Toulouse	Hte-Garonne, Tarn, Tarn-et-Garonne, Lot, Lot-et-Garonne, Ariège, Gers, Htes-Pyrénées, Basses-Pyrénées ZNO, Landes ZNO, Gironde ZNO	CARRE (Toulouse)

secrétariat d'État à la production industrielle les affaires relevant de leur compétence. Pour les questions nécessitant une coordination entre plusieurs services, ils cherchent une solution sur le plan régional ». (art. 10) Si en théorie, les inspecteurs généraux restent soumis à l'autorité des préfets régionaux²⁴, en réalité, ils ne dépendent que du service de l'Inspection générale. Les nouveaux pouvoirs qui leur sont conférés outrepassent les hiérarchies régionales et ne vont pas sans provoquer des frictions entre administrations. Au moment de leur mise en place, ces inspecteurs généraux demandent que leurs fonctions soient clairement définies²⁵.

A la tête du service de l'Inspection générale, le secrétaire d'État à la Production industrielle, François Lehideux, nomme, en décembre 1941, un ingénieur militaire principal, Joseph-Victor Sciandra, inspecteur général de la coordination des 16 inspections générales de la production industrielle²⁶. Six mois auparavant, dans un arrêté du 16 juin 1941, il a procédé à la nomination des inspecteurs généraux. L'inspection générale de Lyon (IGL) sera dirigée jusqu'à la Libération par Raymond Galmier, polytechnicien du corps du Génie maritime, ingénieur en chef des industries navales²⁷. Le secrétariat d'État va lui adjoindre, en octobre 1941 (arrêté du 30 oct.)²⁸, une commission consultative composée de 42 membres (1 vice-président, 21 membres pour l'industrie, 15 pour le commerce, 4 pour l'artisanat, et 1 divers) désignés par arrêté, sur proposition de l'inspecteur général. Avec ces représentants de l'industrie, du commerce et l'artisanat, l'inspecteur général constitue un précieux tissu de relations. Les membres de la commission ont pour mission de se tenir en contact avec l'inspecteur général et de l'informer sur toutes les questions relatives à l'industrie, au commerce et à l'artisanat. (art. 2). La zone géographique couverte par l'IGL correspond à celle de la préfecture régionale de Lyon.

2° Cadre régional du secrétariat général de l'Energie

Certains échelons régionaux vont reprendre les circonscriptions existantes notamment celles des arrondissements minéralogiques (direction des mines,

24. LESPEDES Jacques, *Les régions économiques, op. cit.* p. 100

25. « Jusqu'à présent je n'ai eu avec M. Georges Picot, intendant des affaires économiques, que des rapports de courtoisie. Il est éminemment souhaitable que ses attributions et les miennes aient des frontières nettes... mon autorité serait très diminuée si l'intendant des affaires économiques venait à s'immiscer, avec le poids que lui donne la signature du Préfet, dans les questions intéressant la production industrielle, en particulier les questions de la répartition ». Rapport mensuel de l'inspecteur général Galmier de juillet 1941. AN F¹² 9981. Pour l'organisation de l'administration régionale du service général de contrôle économique (secrétaire d'État à l'économie nationale et aux finances), voir le décret du 24 février 1942, JO du 28 février.

26. Arrêté du 2 décembre 1941 (JO du 4 décembre).

27. JO du 19 juin.

28. JO du 1er novembre.

direction de la sidérurgie), des circonscriptions électriques (direction de l'électricité). La direction du bâtiment et des matériaux de construction, qui est passée du secrétariat général de l'industrie à celui de l'énergie, épouse les limites des circonscriptions de la production industrielle. Les attributions de ces directions ne sont pas nouvelles et ne font d'ailleurs pas l'objet d'une définition dans le texte de loi, à l'exception des circonscriptions électriques, qui se voient chargées de « recueillir la documentation nécessaire à l'administration centrale, de contrôler la marche des entreprises productrices d'énergie électrique et l'exploitation des centrales thermiques, du contrôle administratif des entreprises de transport et de distribution d'électricité aux services publics... » (L. 30.04.1941, art. 15)

3° Cadre régional du secrétariat de l'Industrie et du Commerce intérieur

La délimitation des zones géographiques couvertes par les services régionaux s'appuie sur les circonscriptions de la production industrielle. Seule une partie de la direction du commerce intérieur fonctionne sur la base des régions économiques et des inspections régionales des poids et mesures. Les attributions des trois principales directions industrielles (mécanique et électrique ; chimie ; textiles et cuirs) méritent d'être définies d'autant que la majorité des dossiers subsistant dans le fonds relèvent de ces directions.

a) Direction des industries mécaniques et électriques (DIME)

Les délégués régionaux ont des fonctions d'information, de coordination et de contrôle. Ils sont les « représentants de l'administration centrale auprès des industriels et des organisations professionnelles appartenant aux industries de la mécanique et des constructions électriques. Ils sont conseillers techniques et économiques des préfets des départements de leur circonscription. Le directeur de la DIME peut, pour les affaires courantes à traiter avec les représentants régionaux des CO et des sections de l'OCRPI, leur déléguer des pouvoirs de commissaires de gouvernement... Ils peuvent être chargés de la surveillance de certaines fabrications soumises au contrôle de l'État... » (L. 30.04.1941, art. 19). Parmi les autres services extérieurs de la DIME, on retrouve le service des usines mécaniques de l'État et celui des recherches techniques chargé d'assurer la direction des laboratoires et bureaux d'études appartenant à l'État.

b) Direction des industries chimiques

Les services régionaux sont chargés de contrôler et de coordonner l'activité des entreprises d'industries chimiques. A côté de ces services, le service extérieur comprend le service industriel des poudreries nationales et le service des études et recherches des industries chimiques chargé de l'étude des grands problèmes scientifiques et techniques (L. 30.04.1941, art. 20)

c) Direction des industries textiles et des cuirs.

Les services du contrôle ont, là aussi, vocation de contrôler et de coordonner l'activité des entreprises de production et de transformation des textiles, cuirs et produits de remplacement.(L. 30.04.1941, art. 21)

4° Cadre régional du secrétariat de la répartition des produits industriels (OCRPI) et des comités d'organisation

L'Office central créé, en mars 1942 (décret du 28 mars)²⁹, des bureaux régionaux de répartition de produits industriels. Leur création n'est pas systématique, seulement là où ils sont jugés nécessaires, et leur compétence est celle dévolue aux sections de l'OCRPI (art. 1). Chaque bureau est dirigé par un directeur nommé par arrêté du secrétaire d'État et assisté d'une commission consultative de 5 à 10 membres (art. 3). L'inspecteur général de la production industrielle joue auprès d'eux le rôle de commissaire du gouvernement (art. 4). En réalité, seules quelques sections ont, dans certaines régions comme le Nord et le Pas-de-Calais, un échelon régional³⁰. Pour le reste de la France, cette ouverture de décentralisation économique n'est pas utilisée et l'OCRPI demeure étroitement unitaire. Néanmoins, les répartiteurs organisent une déconcentration technique de leurs attributions pour certaines matières ou produits (métaux ferreux, textiles, bois) et aussi pour les bureaux artisanaux des matières (chambres de métiers)³¹. Seuls quelques produits sont répartis par le canal des organes administratifs locaux (préfet de département) comme :

- Textiles et chaussures : préfet (répartit mensuellement les points textiles et les coupons de chaussures auprès des communes).
- Carburants : préfet et bureau départemental spécialisé pour les carburants (ils répartissent mensuellement le carburant entre les utilisateurs individuels).
- Charbons : bureau départemental des charbons sous l'autorité du préfet (répartition pour les consommateurs consommant moins de 20 t. par mois).
- Pneumatiques : préfet, délégué départemental, services techniques³².

A Lyon, presque toutes les sections de l'OCRPI ont un bureau, non pas comme délégations régionales pour la région de Lyon mais comme sièges de l'office en zone non occupée.

29. JO du 29 mars.

30. Arrêté du 7 juillet 1942 (JO du 21 janvier). LESPES Jacques, *Les régions économiques et la nouvelle économie française : préfets régionaux et intendants des affaires économiques*, p. 102. DOUEIL P., *L'administration française op. cit.* p. 110. Certaines sections comme celle des textiles ont créé, avec le Comité général de l'organisation de l'industrie textile qui représente les industriels, des bureaux régionaux et un service de coordination régionale. Cf. Robert CATHERINE, *L'économie de répartition des produits industriels*, p. 30-31.

31. *Idem*. La déconcentration pour le bois s'effectue vers les agents départementaux.

32. *Idem* p. 110.

Conjointement à la création des bureaux régionaux de l'OCRPI, le secrétariat d'État à la Production industrielle fonde, au même moment (décret du 28 mars 1942)³³ et sur le même modèle, des bureaux régionaux d'organisation professionnelle. Leur création n'est pas systématique, seulement là où ils sont jugés nécessaire, et leur compétence est celle dévolue aux comités d'organisation dans les différentes branches d'activité industrielle ou commerciale (art. 1). En dehors de certains comités d'organisation, qui mettent en place ces bureaux, la majorité d'entre eux ne possède pas de représentants directs régionaux et les délégués régionaux ne sont bien souvent que des organes de prospection ou d'information de l'échelon central, sans réelle prérogative³⁴. En revanche, les groupements de producteurs, base des CO, ont des représentants dans les différentes zones (ZO, ZNO, interdite) et notamment à Lyon, siège de nombreux groupements pour la ZNO, à l'exemple du comité d'organisation des industries chimiques.

Comité d'organisation des industries chimiques (août 1941)³⁵			
Siège des groupements de producteurs ³⁶ (nbre)	Siège des délégations des groupements de producteurs en :		
	Zone occupée (nbre)	Zone non occupée (nbre)	Zone interdite (nbre)
Paris : 57 autres : 2 sans indic. : 0 Total : 59	Paris : 52 autres : 2 sans indic. : 5 Total : 59	Lyon : 39 ³⁷ autres : 12 sans indic. : 8 Total : 59	Lille : 21 autres : 13 sans indic. : 25 Total : 59

33. JO du 29 mars.

34. DOUEIL P., *L'administration française, op. cit.* p. 108. "Les pouvoirs des délégués régionaux (ou des délégués pour la zone non occupée) sont rarement précisés par une lettre de mission. Nombreux sont les délégués qui ne possèdent aucune lettre de mission et, lorsqu'une telle lettre existe, elle est rédigée en quelques lignes seulement et ne précise à peu près rien quant aux pouvoirs des délégués". Rapport mensuel de l'inspecteur général Galmier de mars 1942. AN F¹² 9981.

35. ADR 130 W 166.

36. Le groupement de producteur est l'échelon le plus fin et paraît correspondre au syndicat professionnel. L'ensemble des groupements professionnels de la chimie, par exemple, forme le comité d'organisation des industries chimiques. Dans certains secteurs, comme pour le textile, il existe un comité général des industries textile divisé en 11 comités de branche. Cf. Jean-Guy MERIGOT, *Essai sur les Comités d'organisations professionnelle*, p. 308.

37. Les 2/3 des groupements dont le siège est à Lyon sont dirigés par 5 personnes. [Nombre de personnes correspondantes à Lyon pour la ZNO : 12 sur 37 (2 adresses sans nom de responsables). Parmi ces personnes, 4 d'entre elles dirigent 5 groupements et plus (pouvant aller jusqu'à 7), 1 en contrôle 4, une autre 3, 2 en dirigent 2 et enfin seules 4 personnes sont responsables d'un seul groupement.]

III - Le contrôle des entreprises

Lors de la mobilisation industrielle, le gouvernement ne possédait aucun état de la structure industrielle et commerciale. La dernière enquête industrielle datait de 1862 et la Statistique générale de la France (SGF) ne donnait, depuis 1896, qu'une répartition du nombre d'établissements selon la taille par tranche de salariés et le secteur d'activité. L'échec de l'enquête industrielle de 1931 n'a fait que convaincre les membres du gouvernement de la nécessité d'instaurer une statistique industrielle obligatoire. Mais la crise économique et les restrictions budgétaires dans toute l'administration n'ont pas permis de mettre en pratique ce recensement particulier. Il faudra attendre 1938 pour voir émerger ces projets. Tout d'abord, la loi sur l'organisation de la Nation en temps de guerre (11 juillet), mise en application lors de la mobilisation, comportait la recension exhaustive de tout l'appareil productif. Simultanément, le gouvernement de Paul Reynaud, sous l'impulsion d'Alfred Sauvy, décrète (17 juin 1938) l'obligation pour les industriels de plus de cinq salariés de fournir des statistiques régulières³⁸. Ce décret n'a pu être mis réellement en application avant juillet 1939 en raison des nombreux correctifs portant notamment sur les sanctions en cas de non réponse.

Les deux logiques, l'une militaire (mobilisation industrielle), l'autre économique (SGF) vont se confondre après juin 1940. En effet, « pendant la guerre (1939-1940), il y avait eu un ministère de l'Armement dirigé par Raoul Dautry, dont Jean Bichelonne était directeur de cabinet. Ce ministère de l'Armement avait amorcé une politique industrielle. Après l'armistice de 1940, l'idée de créer un ministère de la Production industrielle faisait suite à l'amorce de politique industrielle qu'avait engagée le ministère de l'Armement mais dans une perspective tout autre, puisqu'il n'était plus question de s'armer... Il y avait eu, dans le gouvernement de Vichy, l'idée de procéder à une rénovation de l'appareil industriel de la France et à cette fin de créer un ministère... »³⁹. Au vu de ce qui se passera par la suite, il n'est pas impossible que l'idée de recensement des entreprises, voire d'élaboration d'un questionnaire, ait eu un début d'application dans ce ministère, d'autant que Jean Bichelonne, lien entre les deux ministères (Armement, Production industrielle), participe aux réunions prépa-

38. Statistiques à communiquer à l'Institut de conjoncture qui sera rattaché avec le service d'Observation Économique à la direction dans la SGF sous l'appellation : "Service d'observation économique". (Loi du 29 oct. 1940). La direction de ce nouveau service est assurée par A. Sauvy. Cf. *Statistique générale de la France, Statistiques obligatoires en France*, Paris, Imprimerie nationale, 1941, p. 19.

39. François BLOCH-LAINE, Claude GRUSON, *Hauts fonctionnaires sous l'occupation*, Paris, Éd. O. Jacob, 1996, p. 24.

ratoires de la loi du 16 août 1940 sur l'organisation provisoire de la production industrielle qui prévoit le recensement des entreprises par les futurs comités d'organisation⁴⁰. Cette loi vient confirmer la volonté du nouveau secrétariat d'État à la Production industrielle de procéder à un « recensement et à un inventaire exhaustif des entreprises françaises. L'administration était approximativement informée quant au charbon, à l'électricité, au pétrole. Mais elle ignorait tout du reste. Les syndicats patronaux eux-mêmes, sauf exception, étaient incapables de fournir la simple liste des membres de la branche qu'ils déclaraient représenter.... »⁴¹.

Le nouveau ministère procède donc en deux temps. D'un côté, il s'appuie sur les préfets pour obtenir un premier recensement des établissements les plus importants (plus de 100 salariés) dans les départements ; de l'autre, il demande aux CO de procéder au dénombrement des entreprises de leur branche d'activité.

a) Le recensement réalisé par les préfets en septembre-octobre 1940

L'idée de ce recensement est dans le droit fil de ce qui avait été pensé dans le cabinet du ministère de l'Armement. Le ministre secrétaire d'Etat à la Production industrielle et au Travail, par la circulaire du 27 septembre 1940⁴², demande aux préfets de bien vouloir faire procéder d'urgence au recensement des principales entreprises industrielles et commerciales suivant les directives suivantes :

1° - entreprises industrielles, minières, agricoles et forestières, qui occupaient plus de 100 salariés le 30 juin 1939 ;

2° - entreprises commerciales, entreprises de transports publics, entreprises de banques et d'assurances qui occupaient plus de 50 salariés le 30 juin 1939 ;

3° - toutes entreprises de production, transport et distribution de gaz et d'électricité.

Dans un premier temps, avec l'inspection du travail, le préfet détermine le nombre d'entreprises correspondant à ces critères. Puis, à partir d'une fiche-

40. "Dans mon bureau à Vichy, les 8 et 10 août, je [René Belin] réunis Jacques Barnaud, Jean Bichelonne, Henri Lafond, Pierre Laroque..." , René BELIN, *Du secrétariat de la CGT au gouvernement de Vichy - mémoires 1933-1942*, Éd., Albatros, 1978.

41. René BELIN, *Du secrétariat de la CGT...*, op. cit. par Renaud de ROCHEBRUNE, Jean-Claude HAZERA, *Les patrons sous l'occupation*, T. II, « Pétainisme, intrigues, spoliations... », Paris, Éd. O. Jacob, 1997, p. 334.

42. Lettre du 27 septembre 1940 du ministre de la Production industrielle et du Travail, René Belin aux Préfets. ADR 79bis W 32. Le commandant en Chef de l'Armée, Chef de l'Administration Militaire en France, Etat major d'Administration section Wi II, dans une lettre du 15 octobre 1940 adressée aux Feldkommandanten, s'attribue la paternité d'une telle décision : "...le Ministre secrétaire d'Etat à la Production industrielle et au Travail a, sur mon instigation, donné ordre [aux préfets] de faire établir un relevé statistique...". ADR 79bis W 32.

questionnaire type⁴³, les inspecteurs divisionnaires du travail, avec l'aide de fonctionnaires locaux (ingénieurs des mines, des Ponts-et-Chaussées...) recueillent sur place les renseignements demandés et rédigent les fiches en double exemplaire dont un est envoyé au secrétariat d'État à la Production industrielle à Vichy.

Dans le département du Rhône, le préfet reçoit des fiches émanant des différents services en charge du recensement comme celles du service des Ponts et Chaussées du département du Rhône pour les fiches d'entreprises concernant les entreprises de transports publics de plus de 50 salariés et des entreprises de production, de transport et de distribution du gaz et de l'électricité⁴⁴. Le préfet du Rhône envoie, en date du 17 octobre 1940, au ministre secrétaire d'Etat à la Production industrielle et au Travail « classées dans l'ordre indiqué, 237 fiches établies en double exemplaire⁴⁵, se rapportant aux entreprises industrielles et commerciales du département du Rhône entrant dans les 3 catégories prescrites »⁴⁶.

b) Les autres recensements

Les différentes lois prescrivant le recensement des entreprises ou les enquêtes de toutes sortes d'ordre économique ont donné lieu à une multitude de questionnaires émanant soit des comités d'organisation, en vertu de la loi du 16 août, soit des directions du secrétariat général de l'industrie ou des sections de l'OCRPI. Le service de la coordination de la statistique rattaché à la section centrale de l'OCRPI était chargé de coordonner l'ensemble des enquêtes effectuées par les services du secrétariat d'État de la Production industrielle et c'est probablement ce service qui a tenu le fichier central des entreprises recensées par l'OCRPI⁴⁷. En principe, chaque questionnaire émis aurait dû être communiqué au

43. Le questionnaire imprimé recto verso comporte quatre parties :

- I - Désignation de l'entreprise (raison sociale, capital, adresses du siège social et des Ets),
- II - Nature de l'exploitation (principales activités A - commerce, banque, assurance B - Industrie]
- III - Situation actuelle (comment fonctionne l'entreprise depuis le 31 août 1939)
- IV Activité [en 1939 (moyenne mensuelle du 1er semestre) et en août 1940 (moyenne mensuelle)]
 - A - Main-d'œuvre (ouvriers, employés par sexe et enfants de moins de 18 ans).
 - B - Quantités produites. principaux produits.
 - C - Chiffres d'affaires réalisés par branches d'activité.

44. Lettre de l'ingénieur en chef des Ponts et Chaussées au préfet du Rhône, Lyon, le 12 octobre 1940. ADR 79bis W 32.

45. Ce qui probablement explique l'absence d'un jeu de fiches aux Archives départementales du Rhône.

46. Lettre du préfet du Rhône au secrétaire d'Etat à la Production industrielle et au Travail du 17 octobre 1940. ADR 79bis W 32.

47. Le fichier, classé par département, est conservé aux Archives nationales sous les cotes F¹² 9507 à 9531. Il comprend une fiche par entreprise classée par lieu géographique (département, commune) puis par ordre alphabétique. Les renseignements portés sur les fiches couvrent la période 1942 à 1948.

service de la coordination. Il n'en fut rien, d'où l'impossibilité de contrôler et de coordonner les demandes des divers services. Le secrétaire d'État prit alors un arrêté, le 25 novembre 1941, pour soumettre les questionnaires, tant nouveaux qu'en cours de diffusion, au visa du service de la coordination de la statistique, le visa lui donnant un caractère obligatoire⁴⁸. Dorénavant, tous les questionnaires émis après cette date portent la mention :

« Secrétariat d'État à la production industrielle
Visa n° du Service de la Coordination de la Statistique »

La standardisation des questionnaires intervient plus tardivement. Les *Instructions sur la rédaction des questionnaires* du 16 novembre 1942 préciseront les définitions des différentes variables à observer⁴⁹. Le questionnaire type comporte trois parties :

- une partie “standard” obligatoire porte sur l'activité (effectifs, salaires, chiffres d'affaires, heures ouvrées) ;
- des informations sur les consommations et les stocks de matières premières ;
- des informations sur les productions, chaque CO usant d'une nomenclature de produits adaptée à son domaine. Les productions de matières premières font l'objet d'une observation particulièrement attentive, « afin d'éviter que des quantités de matières premières n'échappent au circuit de la distribution »⁵⁰.

La grande majorité des questionnaires émis avant la Libération et figurant dans le fonds ne s'éloigne pas trop de ce modèle. A côté de ces standards figurent d'autres questionnaires portant spécifiquement sur la main-d'œuvre.

48. JO du 3 décembre. art. 3 « Les questionnaires ou les demandes de renseignements adressées à une catégorie quelconque d'industriels, d'artisans ou de commerçants par les services centraux ou régionaux du secrétariat d'État à la production industrielle, par les sections de l'OCRPI, par les comités d'organisation dépendant du secrétariat d'État à la production industrielle, par les régions économiques, les chambres de commerce, les chambres de métiers, les bureaux artisanaux de matières et, de façon générale, par tous les organismes rattachés au secrétariat d'État à la production industrielle ou contrôlés par lui, devront dès la publication du présent arrêté au Journal officiel, être soumis au visa du service de la coordination de la statistique... Ces dispositions sont applicables tant aux questionnaires nouveaux qu'aux questionnaires en cours de diffusion ou dont la diffusion est susceptible de se renouveler ». Art. 4 « Les questionnaires émanant des organismes visés à l'article 3 n'auront un caractère obligatoire que s'ils sont munis du visa du service de la coordination de la statistique ... ».

49. Michel VOLLE, *Histoire de la statistique industrielle*, Paris, Economica, 1982, p. 34.

50. *Idem*. Il s'appuie sur l'article de DUFU-PÉRÈS et de F. CHAPEL, “Les statistiques industrielles dans le cadre de la nouvelle organisation économique”, *Journal de la société de statistique de Paris*, janvier-février 1943.

c) Le rôle de l'Inspection générale

L'inspecteur général est dans sa circonscription un fonctionnaire de haut rang. Il siège dans des commissions avec le préfet de région, l'inspecteur divisionnaire du travail, le directeur régional de la production agricole, etc. De par ces attributions, il est au centre de très nombreuses décisions qui peuvent se classer en deux groupes. Le premier concerne tout ce qui touche à la marche des entreprises proprement dite, le second relève de la réquisition de la main-d'œuvre.

1) Le contrôle des entreprises

L'inspecteur général a un rôle de coordinateur des services régionaux de la Production industrielle et d'informateur auprès du cabinet du secrétariat d'État et entretient des contacts très réguliers avec les délégués régionaux des comités d'organisation⁵¹. Hormis ce rôle, il a une fonction de contrôle de l'ensemble des entreprises de sa circonscription. En effet, par le biais de la loi du 9 septembre 1939 sur la création ou l'extension des établissements industriels ou commerciaux, il occupe une fonction centrale. Si, en principe, le préfet de département a autorité pour délivrer les autorisations d'ouverture ou de fermeture d'établissements, il est, en pratique, obligé de demander, pour de très nombreux cas, l'avis de l'Inspection générale. L'empiètement progressif des attributions de l'Inspection générale va générer des conflits avec les préfets qui se voient dépossédés d'une part de leur pouvoir. Le secrétariat d'État est obligé d'intervenir pour arbitrer. Ainsi, dans une circulaire qu'il adresse simultanément aux préfets, aux inspecteurs généraux et aux présidents des CO, Pierre Pucheu, secrétaire d'État à la Production industrielle, précise les rôles de chacun. Les textes de loi sur l'organisation professionnelle et la répartition des matières premières et des produits industriels l'obligent à modifier le texte de loi initial. Le décret du 9 septembre 1939 avait pour but principal de protéger les commerçants mobilisés contre toute concurrence nouvelle qui pourrait leur être faite. Durant cette période (sept. 1939 à avril 1941), le décret sert, d'une manière générale « à développer d'une façon rationnelle la vie économique du Pays ». Ensuite, Pucheu demande aux préfets, dans une circulaire du 7 février 1941, de tenir compte de la nouvelle organisation de la production et leur spécifie que, « lorsqu'il s'agissait d'affaires industrielles importantes, ils [les préfets] devaient, après avoir procédé à l'enquête ordinaire comportant l'avis de la Chambre de commerce, lui transmettre les dossiers pour avis préalable »⁵². La décision n'est rendue qu'après consultation des directions techniques du ministère. Deux catégories d'entreprises sont définies :

51. Rapport mensuel de l'Inspection générale de Lyon de novembre 1941. AN F¹² 9981.

52. Rapport mensuel de l'Inspection générale de Lyon de novembre 1941. AN F¹² 9981.

* La première comprend les entreprises pour lesquelles la transmission du dossier aux inspecteurs généraux est obligatoire. Il s'agit des entreprises suivantes :

- toutes les industries de la branche des métaux non ferreux ;
- toutes les entreprises industrielles ou artisanales des branches textiles, cuirs, chaussures, fourrure, vêtements, savons et succédanés ;
- industries représentées en France par un petit nombre d'usines et, de ce fait, destinées à alimenter un marché débordant le cadre régional ;
- entreprises à créer, très importantes pour une entreprise de l'espèce, en raison des tonnages de produits qu'elle devra produire ou vendre, ou en raison du personnel qu'elle devra employer ;
- entreprises utilisant des matières premières ou des matériels provenant d'importation, ou des ressources du pays qui sont rares ;
- entreprises consommant plus de 200 tonnes de charbon⁵³.

* La seconde intègre toutes les autres entreprises, le préfet règle alors seul le dossier avec les enquêtes d'usage mais il est obligé de porter à la connaissance des CO, dont dépend l'entreprise, la décision prise afin qu'ils puissent exercer un éventuel recours dans un délai de 15 jours⁵⁴.

Les fermetures d'entreprises posent des problèmes d'un autre ordre. Le secrétaire d'État à la Production industrielle va tenter de s'appuyer, pour prendre ses décisions, sur les conseils consultatifs tripartites (patrons, "collaborateurs", ouvriers) institués auprès des comités d'organisation (arrêté du 1^{er} septembre 1941)⁵⁵. Leurs membres, nommés par décision du secrétaire d'État à la Production industrielle, donnent leur avis sur toutes mesures temporaires de réorganisation de la profession, imposées par la pénurie de matière première et susceptibles d'entraîner la fermeture totale ou partielle de certains établissements. Ils sont consultés en particulier sur le choix des entreprises dont il sera nécessaire d'interrompre l'activité et l'emploi du personnel qui serait privé de son travail normal (art. 2). Ce texte a été violemment attaqué et il semblerait que les conseils consultatifs n'ont pas joué ce rôle, obligeant le secrétaire d'État à la Production industrielle à mettre en place « un plan d'aménagement de la production industrielle comportant l'arrêt provisoire de certaines usines dans toutes les branches de l'activité industrielle où la nécessité de la répartition s'imposait »⁵⁶.

53. *Idem*, circulaire aux inspecteurs généraux.

54. La préfecture du Rhône possède son propre service, service des créations et extensions de commerce (3e Bureau - 4e division). De nombreux recours sont énoncés dans ce cadre. Par exemple, la chambre syndicale de la mécanographie de Lyon et de sa région formule un recours le 22 octobre 1941 contre l'arrêté préfectoral du 15 octobre qui autorise un artisan à fabriquer et à vendre des duplicateurs. Après une nouvelle enquête, l'autorisation est confirmée.

55. JO du 15 septembre.

56. MERIGOT Jean Guy, *Essai sur les Comités d'organisations...op. cit.* p. 173.

En résumé, le suivi du circuit administratif des décisions permet de sérier les différents types de documents qui se trouvent dans certains dossiers d'entreprises de ce fonds.

1° - L'entreprise émet une demande d'ouverture d'établissement auprès du préfet de département.

2° - Le service de la préfecture diligente une enquête (fiche de visite) et rend son avis.

3° - La préfecture transmet le dossier à l'Inspection générale de sa circonscription.

4° - L'Inspection générale communique le dossier à la direction concernée (DIME...) qui demande l'avis du CO dont dépend l'entreprise et parfois celui du répartiteur.

5° - Le CO rend son avis à la direction.

6° - La direction de la DIME donne sa conclusion à l'Inspection générale

7° - L'Inspection générale rend son avis à la préfecture.

8° - La préfecture délivre sous forme d'arrêté la conclusion de l'Inspection générale.

Dossiers examinés par l'Inspection générale de Lyon (août 1945)			
Départements	1er examen	Recours	Total
Ain	1	25	26 (5 %)
Ardèche	5	7	12 (2 %)
Drôme	1	7	8 (1,5 %)
Isère	133	14	147 (26 %)
Loire	63	47	110 (20 %)
Rhône	159	73	232 (41 %)
Savoie	0	4	4 (1 %)
Haute-Savoie	12	5	17 (3 %)
Total	374	182	556 (100 %)

Le nombre de dossiers examinés par l'Inspection générale est important et devait accaparer une grande partie des services régionaux de la production industrielle. Les dossiers traités varient de l'autorisation de création ou d'extension d'entreprise aux demandes d'enquêtes les plus diverses.

Dans l'année 1945, l'Inspection générale de Lyon examine 549 dossiers en avril, 467 en août, 556 en septembre, 574 en octobre, 633 en novembre soit en

moyenne 550 par mois⁵⁷. Les chiffres de l'année 1945 donnent une image déformée du travail réellement effectué par l'Inspection générale de Lyon en raison de la (dés- et ré-)organisation économique, mais ce sont les seules données disponibles.

Exemple d'une procédure suivie (130 W 29)

ex. Entreprise MARCOMBE à Jarrie (Isère)

* Fiche de visite (17 avril 1945) par l'ingénieur principal Hygonnet

objet : réouverture d'un atelier de bitumage de carton

- « Mme Marcombe présente en janvier 1945 à la Préfecture de l'Isère une demande d'autorisation pour la reprise de la fabrication des cartons bitumés. »

historique : « L'atelier a été en activité de 1919 à 1939. A la suite d'un différent entre les époux Marcombe, il a été arrêté. Depuis, il a été réquisitionné comme cantonnement pour l'armée et loué ensuite à l'usine d'Electrochimie d'Ugine à Jarrie pour loger les travailleurs indochinois. ... à notre connaissance aucun atelier de ce genre est en activité dans la région, le carton bitumé provient de Marseille. Pour ces raisons nous donnons un avis favorable à la réouverture de cet atelier. »

* Lettre de l'ingénieur en chef des services chimiques de l'Etat à Monsieur le délégué du CO de la transformation du papier du 20 avril 1945

« J'ai l'honneur de vous adresser ci-joint un dossier relatif à une demande Voici les renseignements recueillis au cours d'une visite sur place Je vous demande de bien vouloir étudier le dossier et de me le retourner accompagné de votre avis dans le plus bref délai possible. »

* Lettre du CO du papier et du carton, industrie de transformation à Paris, du 5 mai 1945 à Douillet, (directeur du Service des Industries Chimiques SIC).

Il renvoie le dossier à Lyon (SIC 73 rue de Créqui) et donne un avis défavorable. Les causes sont : installation sommaire, pénurie de matière première (deux usines installées à Lyon n'utilisent qu'une faible partie de leurs moyens par suite de la pénurie de matière première).

« Nous avons déjà été pressentis à ce sujet, et après examen nous avons émis un avis défavorable »

* Lettre du SIC (73 rue de Créqui) à L'inspecteur Général de la Production industrielle (43 rue de l'Hôtel de Ville) du 2 juin 1945.

« Suite à votre bordereau IGL/CI du 30 mars 1945 ... Le CO de la transformation donne le 5 mai un avis défavorable... J'ajoute qu'une enquête complémentaire auprès de la Répartition du Papier confirme ces arguments :

Des importations très importantes de carton bitumé d'Amérique ont pratiquement saturé le marché et il est question de rendre la liberté à la vente de ce produit.... Je donne donc un avis défavorable à la demande de madame Marcombe. »

La préfecture délivre ensuite une autorisation sous forme d'arrêté si l'avis est favorable.

57. Rapport mensuel de l'Inspection générale de Lyon de novembre 1945.

2) Les réquisitions de la main-d'œuvre.

Le rôle de l'inspecteur général ne s'arrête pas à la régularisation de la production industrielle. Il intervient aussi, d'une manière très administrative, dans les réquisitions de la main-d'œuvre pour le travail en Allemagne. Si elle ne transparaît pas directement dans le fonds d'archives (pas de correspondance avec les préfets ou les autorités allemandes sur cette question), certains questionnaires conservés montrent sa fonction centrale dans le processus des réquisitions (Relève, Service du Travail Obligatoire).

Le travail de l'Inspection générale de Lyon consiste à centraliser les états numériques du personnel que les chefs d'entreprises et les patrons artisans sont tenus de fournir, en application de la loi du 4 septembre 1942⁵⁸. D'ailleurs, l'inspecteur général Galmier notait dans son rapport mensuel au secrétaire d'État que, en septembre 1942, « les différents services régionaux de la Production industrielle se sont complètement consacrés aux questions intéressant le départ des ouvriers pour l'Allemagne ... »⁵⁹. Il siège, à ce titre, dans diverses commissions chargées de traiter les demandes allemandes de main-d'œuvre, qu'il s'agisse de la commission centrale franco-allemande pour la Relève ou de la commission régionale d'orientation de la main-d'œuvre (CROMO) pour le STO⁶⁰.

Conclusion

Dès la Libération, des mesures de réorganisation du ministère de la Production industrielle sont très vite prises. Dans un premier temps, une partie des services régionaux de la production industrielle, disséminés dans la ville, se regroupent au 43 rue de l'Hôtel de Ville (Inspection générale⁶¹, service des industries mécaniques) et au 87 rue de la République (service des transports, service de l'artisanat et des transports⁶²). Les autres services restent encore dispersés comme le service de l'Équipement national du ministère de la Reconstruction (42 rue Palais Grillet), la section pétrole de l'OCRPI (2 place Carnot), la section des tex-

58. Michel GRATIER DE SAINT-LOUIS, *Le STO dans le Rhône : histoire et mémoire (1942-1990)*, thèse dactylographiée, Université Lyon II, 1990, 2 vol. p. 101.

59. Rapport mensuel de septembre 1942 de l'inspecteur général Galmier au secrétaire d'État à la Production industrielle.

60. Michel GRATIER DE SAINT-LOUIS, *Le STO dans le Rhône*, *op. cit.* p. 100 et suiv. Commission centrale franco-allemande composée de commissions régionales, à raison d'une par circonscription de la Production industrielle (instruction ministérielle du secrétaire d'État à la production industrielle du 24 septembre 1942). Commission régionale d'orientation de la main-d'œuvre (CROMO), décret du 29 mars 1943.

61. Services rattachés : SFPI (Service des fabrications de la PI); comptabilité finance; service du personnel, commerce intérieur; coordination industrielle.

62. Ces deux services étaient situés, auparavant, au 43 rue de l'Hôtel de Ville.

tiles et cuirs (31 av. Foch), le service des industries du bois et diverses (259 rue de Créqui) et le service des industries chimiques (73 rue de Créqui).

Le ministère fusionne, par la suite, divers organismes, dès novembre 1945, et procède à « l'intégration des délégations régionales des Offices professionnels et des Sections de Répartitions dans les services régionaux ... [dans le] but de simplifier les relations entre les entreprises et les pouvoirs publics, d'alléger l'appareil administratif et de réaliser d'appréciables économies de personnel, de matériel et de moyens financiers »⁶³. La loi de finance du 31 décembre 1945 dans ses articles 42 et 43 abroge ensuite la loi du 9 septembre 1939 obligeant les offices professionnels ou les comités d'organisation à recenser eux-mêmes les entreprises, à les inscrire sur des registres de recensement et à délivrer des cartes professionnelles⁶⁴. Finalement, la loi du 26 mars 1946 supprime l'inspection générale de la production industrielle, les services extérieurs de la direction de la sidérurgie, les circonscriptions régionales des carburants, les délégations régionales des industries mécaniques et électriques, des industries chimiques, des textiles et des cuirs, des industries du bois et les bureaux régionaux des transports et de nombreux autres services régionaux⁶⁵. A l'organisation antérieure se substitue une organisation départementale du ministère de la Production industrielle⁶⁶. Pour coordonner les délégations départementales, le ministère crée un service inter-délégations. Enfin, le ministère de l'Industrie et du Commerce réinstaura, en août 1948, les délégations régionales⁶⁷. L'ensemble des services extérieurs se décompose en un service central et 22 délégations de province. La délégation de Lyon, installée au 41 rue de l'Hôtel de Ville, regroupe les huit départements de l'actuelle région Rhône-Alpes et comprend 4 délégués : industries mécaniques et électriques (délégué, l'ingénieur militaire en chef Pelletier) ; industries chimiques (délégué, Ingénieur en chef Douillet) ; textiles et cuirs (délégué Perrin) ; industries légères, commerce et artisanat (délégué Maulmond)⁶⁸. En 1949, le nombre de délé-

63. Lettre du ministère de la Production industrielle à l'inspecteur général de Lyon du 26 octobre 1945.

64. Note du ministre de la Production industrielle, Marcel Paul, aux directeurs de l'administration centrale du 12 février 1946.

65. JO du 27 mars 1946.

66. « A l'organisation ainsi supprimée se substituera, dans le délai d'un mois prévu par l'article 15 de la loi n° 46-415, une organisation départementale dans laquelle un certain nombre de fonctionnaires et agents de services de province de la production industrielle... seront placés auprès du Préfet pour assurer la surveillance et le contrôle des industries de leurs départements ». Cf. lettre de l'inspecteur général Salmon (ministère de la Production industrielle - service central de l'Inspection générale) aux inspecteurs généraux, le 28 mars 1946. La délégation du département du Rhône conserve les mêmes locaux (43 rue de l'Hôtel de Ville).

67. Décision ministérielle du 4 août 1948.

68. Organisation des délégations régionales du ministère de l'Industrie et du Commerce ; décision ministérielle du 4 août 1948. Les délégués ont pour missions essentielles de représenter leur direction auprès des autorités régionales ou locales et auprès des industriels ou commerçants et de la tenir informée de tout ce qui la concerne.

gations de province, renommées centres principaux, est réduit à 14. Celui de Lyon, qui voit ses compétences étendues au département des Hautes-Alpes se compose d'un centre principal, Lyon, et deux centres secondaires pour la DIME, Saint-Étienne pour la Loire et Grenoble pour l'Isère et les Hautes-Alpes⁶⁹. Les centres principaux sont supprimés, pour la plupart, en 1950. Il ne subsiste qu'un petit nombre de délégués dans certains centres particulièrement importants qui représentent soit la DIME (direction des industries mécaniques et électriques), soit la DIC (direction des industries chimiques) soit la DIDT (direction des industries diverses et des textiles)⁷⁰. Ces services sont définitivement fermés en décembre 1953.

Les dossiers des entreprises ouverts pendant la guerre resteront actifs jusqu'à la fermeture du service des délégations, preuve d'une étonnante continuité administrative.

FICHES ET DOSSIERS D'ENTREPRISES

Le fonds contient des informations sur plusieurs milliers d'entreprises (environ 6000) entre 1940 à 1953. Le support d'informations est de deux natures, il s'agit soit d'une simple fiche de renseignements, soit d'un dossier d'entreprise pouvant contenir plusieurs types de questionnaires. Les formes et les questions varient suivant la période et le secteur d'activité et peuvent se regrouper en trois grandes périodes :

A — D'août 1940 à novembre 1941 (de la loi sur les comités d'organisation à l'instauration de l'obligation des visas pour les questionnaires)

B — De novembre 1941 à la Libération (de l'instauration de l'obligation des visas pour les questionnaires à la Libération de Lyon en août 1944)

C — De la Libération à décembre 1953 (de la Libération de Lyon à la fermeture du service des délégations)

69. A Saint-Étienne, siège au 10, rue J. Desgeorges puis, en 1950, au 7 rue de la République, et à Grenoble au 7, rue Billerey. Le centre secondaire de la DIME de Grenoble est supprimé l'année suivante.

70. Siège central à Lyon au 41 rue de la République.

DIME (2 sièges) - Lyon : départements de l'actuelle région Rhône-Alpes.

- Saint-Étienne : départements des Bouches-du-Rhône, Alpes-Maritimes, Basses-Alpes, Var, Vaucluse et la Corse.

DIC. Sa circonscription est beaucoup plus vaste et couvre tout l'Est et le Sud-Est soit : Rhône-Alpes, Allier, Basses-Alpes, Hautes-Alpes, Alpes-Maritimes, Bouches-du-Rhône, Cantal, Corse, Côte-d'Or, Doubs, Gard, Hérault, Haute-Loire, Lozère, Nièvre, Puy-de-Dôme, Haute-Saône, Saône-et-Loire, Territoire de Belfort, Var, Vaucluse, Yonne.

DIDT. La circonscription comprend un petit Sud-Est soit : Rhône-Alpes, Allier, Basses-Alpes, Hautes-Alpes, Alpes-Maritimes, Bouches-du-Rhône, Corse, Haute-Loire, Puy-de-Dôme, Saône-et-Loire, Var, Vaucluse.

a) Fiches d'entreprise de la DITC (Direction des industries textiles et du cuir) (130 W 179 à 186, 187-188)

Les fiches, au nombre de 3700, couvrent essentiellement les secteurs du textile, du cuir et des peaux. Dix types de questionnaires constituent cet ensemble pour lequel il n'existe pas de base de données des raisons sociales. Les fiches les plus courantes sont, pour l'industrie textile, la fiche 1 TEXE, TEXO, TEXU et pour l'industrie du cuir et des peaux, la fiche 4. Parfois, certaines entreprises ont plusieurs fiches.

— *De novembre 1941 à la Libération*

- 1) Fiche TEXE, TEXO, TEXU (1942)⁷¹
- 2) Fiche *Personnel employé et chiffre d'affaire* (1942)
- 3) Fiche *Cuirs et peaux* (1942-1943)
- 4) Fiche manuscrite *Production, chiffre d'affaires, effectif...* (1943)
- 5) Fiche *Activité* (vers février - mars 1944)
- 6) Fiche *renseignements technique* (vers mars 1944)
- 7) Quest. : *Direction des textiles et des cuirs "Fiche de contrôle d'usine"* (juillet 1944)

— *De la Libération à décembre 1953*

- 8) *Rapport de contrôle* (vers avril 1945)
- 9) *Rapport d'adaptation économique* (vers février 1946)
- 10) *Fiche Main-d'œuvre, consommation électrique, charbon...* (1947)

b) Dossiers d'entreprise de la DIME (Direction des industries mécaniques et électriques) (130 W 24 à 106)

Les dossiers sont constitués d'une chemise 21 x 29,7 cm sur laquelle sont inscrits en première page, la raison sociale, le CO d'appartenance et le numéro du dossier. En seconde et troisième page, figurent, en en-tête, la raison sociale, l'adresse, le téléphone et le nom du directeur puis, sous forme de tableau, le numéro de pièce, la date d'entrée au dossier, le numéro de la lettre et un résumé succinct⁷². A l'intérieur du dossier, les pièces sont classées chronologiquement. Le numéro du dossier et le numéro de la pièce sont mentionnés sur chacune d'elles.

71. La date entre parenthèses indique la période durant laquelle le questionnaire a été rempli.

72. Toutes les rubriques ne sont pas systématiquement remplies comme le CO d'appartenance, le n° de téléphone et le nom du directeur. L'enregistrement des pièces du dossier et le résumé succinct permettent, même si les pièces ne sont plus dans le dossier, de connaître les questionnaires auxquels l'entreprise a répondu. Par exemple, les questionnaires spécifiques à la Relève qui n'ont fait que transiter par la DIME.

1 - Caractéristiques des entreprises.

Les 2 544 dossiers d'entreprises numérotés de 501 à 5304 concernent les entreprises qui, à un moment ou à un autre, ont eu un contact avec la DIME (Direction des industries mécaniques et électriques) soit directement (78 % dépendent stricto sensu de la DIME) soit indirectement (par exemple, lorsqu'une entreprise chimique demande une dérogation de consommation électrique). Ces entreprises sont de petite taille (65 % occupent moins de 50 salariés⁷³) et sont situées à 92 % dans la région Rhône-Alpes.

Tableau 1 - Localisation des entreprises

Département	Nbre	%	Département	Nbre	%
Ain	81	3	Savoie	104	5
Ardèche	49	2	Haute-Savoie	258	11
Drôme	85	3	Total	2444	100
Isère	269	11	Autres	185	/
Loire	397	16	Ensemble	2629	/
Rhône	1201	49	Sans indication	38	/

Tableau 2 - Groupes d'activités des entreprises

(nombre supérieur à dix ; voir la nomenclature des groupes d'activité en pages 354-355)

Groupe d'activité	Nombre	Groupe d'activité	Nombre
13	17	29	97
19	47	33	22
20	195	35-36	25
21	490	47	11
22	37	48	13
23	180	53	20
24	79	54	46
26	143	74	75
27	17	81	31
28	284	Total	1829 (93 %)

73. Taille des entreprises selon le nombre de salariés : plus de 50 (409), moins de 50 (746), sans indication (1512).

Une base de données informatique a été constituée pour dépouiller le contenu de ces 2544 dossiers d'entreprise. Les informations données dépendent de la taille de l'entreprise. Pour toutes les entreprises, quelle que soit leur taille, sont renseignés les champs suivants : raison sociale, adresse, secteur d'activité, nombre de pièces du dossier, dates extrêmes, numéro du dossier et cote. Pour les entreprises de plus de 50 salariés⁷⁴, un complément d'information a été saisi : statut juridique, nature de l'établissement, date de création et type(s) de questionnaire présent(s) dans le dossier.

Cette base de données est consultable aux archives départementales. Des index, reprenant une partie des champs décrits plus haut, en ont été tirés pour être imprimés dans le présent répertoire.

2 - Caractéristiques des dossiers.

Les dossiers sont, dans l'ensemble, peu volumineux avec une taille médiane de quatre pièces par dossier. A contrario, il existe un nombre non négligeable de gros dossiers (plus de 20 pièces).

Tableau 3 - Taille des dossiers (médiane : 4 pièces)

Taille	Nbre	%	Taille	Nbre	%
0 à 4 pièces	1354	51	20 à 49 pièces	243	9
5 à 9 pièces	570	21	50 pièces et +	161	6
10 à 19 pièces	339	13	Total	2667	100

La très grande majorité d'entre eux couvrent la période de la guerre et de l'immédiat après-guerre : 46 % des dossiers sont ouverts en 1941 et 56 % fermés avant 1945 et 80 % avant 1947.

Le dossier est constitué, pour chaque entreprise, de la correspondance entre l'entreprise et les différentes administrations, comités,..., et d'enquêtes diverses spécifiques à chaque demande. A chaque fois que la DIME est saisie d'une demande, elle ouvre un dossier. Les demandes sont très variables. Il peut s'agir, outre de celles de la préfecture pour la création, extension d'établissement,

74. Statut juridique des entreprises de plus de 50 salariés (n = 303) : SA = 209 (69 %), SARL = 69 (23 %), SNC = 7 (2 %), SCS et SCA = 8 (2,5 %), SNP = 8 (2,5 %), autres = 2 (1 %), sans indication de statut = 106. Ensemble = 409.

d'une demande d'enquête de la part d'un CO, d'une révision de la base de consommation de charbon, d'une dérogation de rationnement de consommation électrique ou de matière première, etc. La direction des industries mécaniques diligente alors une enquête pour prendre sa décision, d'où la multitude d'information sur les entreprises. Le questionnaire et le compte rendu de visite ne sont donc que des éléments parmi d'autres⁷⁵.

Parmi la vingtaine de types de questionnaires relevés dans les dossiers des entreprises de plus de 50 salariés des secteurs d'activités autres que ceux du textile, des cuirs et des peaux, les questionnaires des comités restent les documents de base.

— *D'août 1940 à novembre 1941*

- 1) Quest. : CO de la construction électrique (nov. 1940)⁷⁶
- 2) Quest. : CO des industries chimiques (avril 1941)⁷⁷
- 3) Quest. : secrétariat d'État à la Production industrielle - DIME (août 1941)
- 4) Quest. : secrétariat d'État à la Production industrielle - DIME questionnaire sur la répartition des métaux ferreux et matières premières secondaires (sept. 1941)

— *De novembre 1941 à la Libération*

- 5) Quest. : CO des industries de la savonnerie et de la stéarinerie (mai 1942)⁷⁸
(1 fiche par siège social et 1 fiche par établissement)
- 6) Quest. : Fiche d'usine (vers juin 1942)
- 7) Quest. : spécifique à la main-d'œuvre, CO de la construction électrique (oct. 1942)⁷⁹
- 8) Quest. bilingue : Firma - établissement (spécifique à la main-d'œuvre, janv. 1943)⁸⁰

75. Les renseignements des comptes-rendus de visites varient selon l'objet de la visite. Certains comptes-rendus sont plus systématiques comme celui de juin 1942.

76. « Application de la loi du 16 août 1940. Art. 2., 1° Recensement des entreprises, de leurs moyens de production, des stocks et de la main-d'œuvre ». La date entre parenthèses indique le mois et l'année de la rédaction du questionnaire.

77. « Ces questionnaires sont envoyés en application des prescriptions de la loi du 16 août 1940. Ils doivent être renvoyés exactement remplis avant le 20 avril 1941 ».

78. Secrétariat d'État à la Production industrielle visa n° 104 du 26 mai 1942 du Service de la Coordination de la Statistique. Questionnaire envoyé en application de la loi du 16 août 1940 ».

79. « Exécution de la loi du 4 septembre 1942 »

80. « Genehmigt durch den Mil. Befehlshaber f. Frankreich, Genehmigungs Nr. 16 janvier 1943 » Autorisé par le Commandant militaire pour la France, n° d'autorisation du 16 janvier 1943.

9) Quest. bilingue : Betriebsübersicht (spécifique à la main-d'œuvre, janv. 1943)⁸¹

— *De la Libération à décembre 1953*

10) Secrétariat d'État à la Production industrielle - Contrôle général de la répartition : *Rapport de contrôle* (janvier 1945)

11) *Rapport d'adaptation économique* (déc. 1945)

12) Ministère de la Production industrielle, Service central de statistiques et de documentation industrielle - *Enquête mensuelle obligatoire sur l'activité industrielle* (août 1946)⁸²

13) Quest. : Secrétariat d'État à la Production industrielle - D.I.M.E. (oct. 1949)

14) Quest. : Ministère de l'Industrie et du Commerce - D.I.M.E. *Fiche de renseignements* (février 1950)

15) Quest. : Ministère des forces armées, guerre, Service de surveillance des fabrications - Direction régionale du Sud-Est (janvier 1950)

16) Quest. : *Mobilisation industrielle* (décembre 1951)⁸³

Il existe d'autres types de questionnaires plus spécifiques à tel ou tel comité d'organisation en application de la loi du 16 août 1940 comme :

1) Quest. CO des industries de transformation et de la distribution du papier et des commerces qui s'y rattachent. *Recensement professionnel*⁸⁴

2) Quest. CO des industries et du commerce des produits pharmaceutiques d'avril 1942⁸⁵.

Parfois, des dossiers « électriques » sont joints au dossier d'entreprise. Les 168 dossiers existants comprennent des relevés de consommation électrique d'après guerre (1945-1950 environ) avec des renseignements sur l'activité de l'entreprise (main-d'œuvre, chiffre d'affaires, etc). Ces questionnaires sont émis par l'OCRPI (section de l'électricité, circonscription électrique, *Autorisation d'emploi d'électricité*, 1945-1946), la DIME (questionnaire mensuel sur l'énergie électrique produite et achetée, 1946) ou la circonscription électrique de Lyon (subdivision de Lyon, questionnaire sur la consommation mensuelle autorisée et effective, 1944-1947).

81. Betriebsübersicht (renseignements sur l'établissement). « Genehmigungvermerk : Mil. Bef. Nr. 16 janvier 1943 ». Référence d'autorisation du Commandant militaire pour la France du 16 janvier 1943.

82. « Visa n° D 814 du 18 juin 1945 du service de la Coordination de la statistique ».

83. « Renseignements recueillis par le Comité central de la Laine à la demande du Ministère de l'Industrie et de l'Énergie »

84. « Ces questionnaires sont envoyés en application des prescriptions de la loi du 16 août 1940. Ils doivent être renvoyés exactement remplis avant le 30 avril 1941 ».

85. « Secrétariat d'État à la Production industrielle visa n° C 046 du 28 février 1942 du Service de la Coordination de la statistique ».

Quoi qu'il en soit, un certain nombre de renseignements sont communs à l'ensemble des questionnaires. Il s'agit de l'identification des moyens de production.

- a) Identification de l'entreprise : Raison sociale, adresse (siège social, établissement), forme juridique, n° d'inscription au Registre du Commerce, capital social, date de création, Comité d'organisation,
- b) Production :
 - Main-d'œuvre : effectif total
 - Consommation : matière, force motrice
 - Produits fabriqués : désignation des produits, chiffre d'affaires

François ROBERT
(ingénieur CNRS)
Centre Pierre Léon d'histoire économique et sociale
U.M.R. 5599 CNRS-Université Lumière Lyon 2

SOURCES COMPLÉMENTAIRES

Archives départementales du Rhône

Cabinet du préfet

- 182 W archives du cabinet du préfet régional (1941-1944)
- 283 W archives du commissaire régional de la République (1944-1946)
- 437 W archives du cabinet du préfet (1944-1964)

Préfecture, IV^o division, 3^e bureau

- 79bis W 31-32, 63-64 organisation de la production industrielle et statistiques (1941-1947)
- 114 W 504, 506, 508 créations de commerces (1941-1942)
- 136 W 103-107 créations de commerces (1939-1948)

Tribunaux de commerce de Lyon et Villefranche

- non coté : registre du commerce et des sociétés (1920-1954)

Archives nationales

Ministère du Commerce et de l'Industrie : sous-série F¹²

- F¹² 9422-9548 fichier de l'OCRPI, séries départementales (1940-1949)
 - Ain F¹² 9422
 - Ardèche F¹² 9528
 - Drôme F¹² 9447
 - Isère F¹² 9461-9464
 - Rhône F¹² 9498-9502

Savoie F¹² 9505

Haute-Savoie F¹² 9506

- F¹² 9981 production industrielle, rapports mensuels de la circonscription de Lyon (déc. 1940-oct. 1945)
- F¹² 9948-10179 papiers des cabinets ministériels et des secrétaires généraux (1940-1948)
 - F¹² 10005-10006 inspection générale (services des délégations)
- F¹² 10252-10289 et 10780-10930 papiers dits « Echelon de Vichy » (1940-1944)
 - F¹² 10253-10265 industries mécaniques et électriques
 - F¹² 10801-10807 textiles et cuirs
 - F¹² 10822-10843 industries mécaniques
 - F¹² 10924-10926 industries chimiques
 - F¹² 10927-10930 bois
- F¹² 10290-10731 textiles et cuirs (1940-1958)
- F¹² 10931-10939 OCRPI, rapports de l'inspection générale et organisation industrielle (1942-1946)

Comités d'organisation et de récupération : sous-série 68 AJ

- 68 AJ 100-103 documentation sur l'OCRPI
- 68 AJ 104-144 documentation sur les comités d'organisation
- 68 AJ 475-520 OCRPI, section de récupération et de mobilisation (1940-1947)

Ministère de l'Industrie, des Postes et Télécommunications et du Commerce extérieur (Versements au Centre des Archives contemporaines de Fontainebleau)

- 771406, art. 87-90 OCRPI (1940-1954)
- 770695, art. 1-14 archives de Bellier, directeur des industries mécaniques et électriques (1945-1953)
- 780696, art. 1-38 commissariat général à la mobilisation industrielle (1925-1969)
- 790501, art.1-3 OCRPI (1940-1973)
- 830589, art.1-4 direction des industries mécaniques et électriques, organisation, statistiques industrielles,... (1939-1954)

Archives départementales de la Côte-d'Or

Services régionaux du ministère de la Production industrielle

- Versements n°1328, 1342 et 1556 archives de l'inspection générale de la circonscription de Dijon, du service de fabrication de la production industrielle, de la direction des bois et industries diverses, de la direction des industries légères, du commerce et de l'artisanat, de la direction des carburants, de la direction des industries textiles et des cuirs, du services des industries chimiques et des sections de l'OCRPI
- W 23846-23963 office des fontes, fers et aciers
- W 24169-24840 service régional de la direction des industries mécaniques et électriques

Archives départementales du Puy-de-Dôme

Services régionaux du ministère de la Production industrielle

- 56 W 1-677 archives de l'inspection générale de la circonscription de Clermont-Ferrand, de la délégation des industries légères, du commerce et de l'industrie, de la délégation régionale de l'artisanat, de la coordination industrielle, des délégations départementales du Puy-de-Dôme, de la Haute-Loire, de l'Allier et du Cantal, de l'OCRPI et du service de l'artisanat, de l'office des fers, fontes et aciers et de la direction des services de l'armistice.

BIBLIOGRAPHIE SOMMAIRE

- ALARY (Eric), *La ligne de démarcation 1940-1944*, Paris, PUF, 1995, 126 p.
- BANCAL (J.), *Les circonscriptions administratives de la France. Leurs origines et leur avenir*, Paris, Sirey, 1945, 493 p.
- BARRAL (Pierre), "Idéal et pratique du régionalisme dans le régime de Vichy", *Revue française de science politique*, vol. XXIV, n° 5, oct. 1974, pp. 911-939.
- BELTRAN (A.), FRANK (R.), ROUSSO (H.) (dir.), *La vie des entreprises sous l'occupation*, Paris, Belin, 1994, 457 p.
- BOURJOL (Maurice), *Les institutions régionales de 1789 à nos jours*, Paris, Berger-Levrault, 1969, 368 p.
- CATHERINE (Robert), *L'économie de répartition des produits industriels*, Paris, PUF, 1943.
- DOUEIL (Pierre), *L'administration française à l'épreuve de la guerre 1939-1945*, Paris, 1950.
- GRATIER DE SAINT-LOUIS (Michel), *Le S.T.O. dans le Rhône : histoire et mémoire (1942-1990)*, thèse dactylographiée, Université Lyon II, 1990, 2 vol.
- KUISEL (Richard F.), *Le capitalisme et l'État en France. Modernisation et dirigisme au xx^e siècle*, Paris, Gallimard, 1984, 476 p.
- LESPEL (J.), *Le préfet régional et l'économie industrielle*, Thèse, Paris, 1942.
- MARGAIRAZ (Michel), *L'État, les finances et l'économie. Histoire d'une conversion (1932-1952)*, Paris, Comité pour l'histoire économique et financière de la France, 1991, 2 vol., 1456 p.
- MERIGOT (Jean-Guy), *Essai sur les Comités d'organisations professionnels*, Paris, 1943.

- PRÉVOT (J.), “L’Oeuvre de coordination statistique au Secrétariat d’État à la Production industrielle”, *Production*, août 1942.
- RAFFOUX (P.), *L’Office Central de Répartition des Produits Industriels*, Paris, 1942.
- ROCHEBRUNE (Renaud de), HAZERA (Jean-Claude), *Les patrons sous l’occupation*, T. II, Pétainisme, intrigues, spoliations..., Paris, Éd. O. Jacob, 1997.
- ROUSSELIER-FRABOULET (Danièle), *Les entreprises sous l’Occupation. Le monde de la métallurgie à Saint-Denis*, Paris, éd. du CNRS.
- ROUSSO (Henry), “L’organisation industrielle de Vichy (perspectives de recherches)”, *Revue d’histoire de la 2^e guerre mondiale*, n° 116, 1979, p. 27-44.
- VOLLE (Michel), *Histoire de statistique industrielle*, Paris, Économica, 1982.

RÉPERTOIRE

**L'astérisque (*) suivant un numéro d'article
indique qu'il s'agit d'un registre**

Sigles utilisés

CO	Comité d'organisation
DIC	Direction des industries chimiques
DIDT	Direction des industries diverses et des textiles
DIME	Direction des industries mécaniques et électriques
IGL	Inspection générale de Lyon
OCPRI	Office central de répartition des produits industriels
SIC	Service des industries chimiques
STO	Service du travail obligatoire
ZNO	Zone non occupée
ZO	Zone occupée

SOMMAIRE

INSPECTION GENERALE130 W 1-9
Administration générale130 W 1-4
Entreprises prioritaires130 W 5
Reconstruction130 W 6-9
DIRECTIONS SECTORIELLES130 W 10-230
INDUSTRIES MÉCANIQUES ET ÉLECTRIQUES130 W10-128
Administration générale130 W 10-21
Recensement et enquêtes130 W 22-109
Organisation du travail et amélioration de la production130 W 110-114
Contrôle des entreprises et de la production130 W 115
Répartition des produits et approvisionnement130 W 116-117
Dommages de guerre et reconstruction130 W 118-120
Dossiers par produit ou par secteur industriel130 W 121-125
Épuration économique130 W 126-128
INDUSTRIES CHIMIQUES130 W129-171
Administration générale130 W129-137
Recensement et enquêtes130 W 138-155
Organisation du travail et amélioration de la production130 W 156-159
Contrôle des entreprises et de la production130 W 160-164
Répartition des produits et approvisionnement130 W 165-168
Dommages de guerre et reconstruction130 W 169
Dossiers par produit130 W 170-171

INDUSTRIES DIVERSES, TEXTILES ET CUIRS	130 W 172-219
Administration générale	130 W 172-178
Recensement et enquêtes	130 W 179-195
Organisation du travail et amélioration de la production	130 W 196
Contrôle des entreprises et de la production	130 W 197-201
Répartition des produits et approvisionnement	130 W 202-208
Saisies et blocages de marchandises	130 W 209-214
Dommages de guerre et reconstruction	130 W 215-216
Dossiers par produit ou par secteur géographique	130 W 217-219
BOIS ET INDUSTRIES DIVERSES	130 W 220-227
INDUSTRIES LÉGÈRES, COMMERCE ET ARTISANAT	130 W 228-229
TRANSPORTS	130 W 230
LIAISON INTERDELEGATIONS	130 W 231-248
Relations avec les autorités de tutelle	130 W 231-234
Délégués spécialisés	130 W 235-238
Organisations et syndicats professionnels	130 W 239-241
Main d'œuvre	130 W 242-243
Reconstruction	130 W 244-246
Documentation	130 W 247
Affaire particulière	130 W 248

INSPECTION GÉNÉRALE

ADMINISTRATION GÉNÉRALE

130 W 1-4	Correspondance active : chrono.	1942-1946
1	26 mai 1942-9 mars 1943.	
2	2 janvier-10 avril 1945.	
3	10 avril-31 juillet 1945.	
4	1er août 1945-28 février 1946.	

ENTREPRISES PRIORITAIRES

130 W 5	Classement d'usines de la région en catégorie « S-Betrieb » ⁸⁶ , réglementation et établissement des listes de proposition : listes d'usines « S » de la région de Lyon pour les secteurs des textiles et des cuirs et des industries mécaniques et électriques, listes d'usines proposées pour classement « S », listes d'entreprises titulaires de commandes allemandes, rapports, notes de service, correspondance, notes.	1943-1944
---------	--	-----------

RECONSTRUCTION

130 W 6-8	Dommages de guerre et reconstitution immédiate des entreprises industrielles, commerciales ou artisanales partiellement ou totalement détruites par suites d'actes de guerre ⁸⁷ : fiches de renseignements, décisions d'agrément, rapports sur les dommages subis, plans, devis, notes (dossiers par ordre alphabétique des noms d'entreprise).	1944-1946
-----------	--	-----------

86. Le classement « S » a pour but « de protéger les entreprises... présentant un intérêt pour l'économie de guerre allemande contre un prélèvement d'ouvriers et de leur accorder d'autres avantages économiques et sociaux. » (Extrait de l'ordonnance du ministre du Reich pour l'Armement et la Production de Guerre du 8 octobre 1943).

87. Ces dossiers sont instruits en vertu de la loi du 28 octobre 1942 (JO du 14 novembre 1942, pages 3783-3787). Les dispositions en « sont applicables aux immeubles par nature ou par destination..., aux outillages

- 6 Société lyonnaise de produits chimiques Cérés (Saint-Fons), établissements Tony David (Lyon), Descours et Cabaud (Vénissieux), Diederichs frères (Sainte-Colombe), soieries Ducharme (Neuville-sur-Saône), Dunoyer (Lyon), Duranton et Achard (Vénissieux), ECECTI (Villeurbanne), Société d'électrochimie (Vénissieux), Compagnie électro-mécanique (Lyon), Eyraud (Lyon), Fabrique lyonnaise d'outillage pneumatique (Lyon), Fap (Collonges), Favre frères (Lyon), JMC (Vénissieux), Juhel (Lyon), Labrut et compagnie (Grigny), Jurine (Le Chambon-Feugerolles, Loire), Lacourbat (Villeurbanne), Laurent et fils (Lyon), Lelarge (Lyon), Limousin et Descours (Lyon), garage Macé (Lyon), Magasins généraux (Lyon), Malatre (Lyon), Marcy (Lyon), Maréchal (Vénissieux), Martin (Lyon), Milliat (Lyon), garage Mousset (Lyon), Olida (Lyon), Omnium des produits synthétiques (Lyon), garage Parel (Lyon), salon de coiffure Paillasseur (Lyon), Palais de la Foire (Lyon), Patay (Lyon), Pichon-Raymond (s.l.), Piot (Lyon), Ponce (Lyon), Précieux (Grigny), Progil⁸⁸ (Lyon), garage Rachais (Lyon), Radio-Orient (Dardilly), Radior (Lyon), Raffin (Lyon), Reyne et Viou (Lyon), Renault (Lyon et Vénissieux), Société des résines et vernis artificiels (Lyon), Rhodiaceta (Lyon), Ruet (Lyon), RVA (s.l.), Sani-Gallia (Vénissieux), Saint frères (Lyon), Secrétant (Lyon).
- 7 Sigma (Vénissieux), Société chimique de Gerland (Lyon), Société lyonnaise d'entreprises (Lyon), Solydit (Lyon), Somua⁸⁹ (Vénissieux).
- 8 SRO (Annecy), STEDA (Lyon), Teste et compagnie (Lyon), Union mutuelle des propriétaires lyonnais (Lyon), Union des tailleurs de pierre et marbre (Lyon), Valentini (Lyon), Valla (Lyon), Velten (s.l.), Vernet (s.l.), Visseaux (Lyon), Vuillaume (Lyon).

et matériels fixes ou mobiles... au stock nécessaire à l'exercice de la profession. » (article 2). L'article 35 prévoit la possibilité d'autoriser « la reconstitution immédiate, totale ou partielle, des entreprises sinistrées... sans attendre l'établissement des plans de reconstitution prévus. Après avoir recueilli l'avis du délégué spécialisé (des industries chimiques, des industries mécaniques et électriques, des textiles et du cuir ou du bois et des industries diverses), l'IGL établit une décision d'agrément et transmet la demande de reconstitution immédiate au délégué régional du ministère de la Reconstruction et de l'Urbanisme pour décision.

88. Le dossier contient aussi des décisions relatives à la reconstitution de l'usine de la société l'Air liquide à Lyon, de l'usine Jourdan de Loriol (Drôme) et des établissements Progil à Lyon.

89. Le dossier de la SOMUA est très fourni et comprend un grand nombre de pièces

- 130 W 9 Reconstitution d'entreprises de la Drôme : listes d'entreprises sinistrées et d'entreprises dont la reconstruction est prioritaire, décisions d'agrément, plans d'usines et de magasins, tableau, devis, questionnaire à une entreprise sinistrée, procès-verbal de réunion, rapports, circulaires ministérielles, notes et dossiers par entreprise⁹⁰.
1945-1949

DIRECTIONS SECTORIELLES

INDUSTRIES MÉCANIQUES ET ÉLECTRIQUES

Administration générale

- 130 W 10 Réorganisation et fonctionnement des services locaux de la DIME.-
Suppression des services régionaux et mise en place des délégations départementales : listes des circonscriptions techniques avec leur ressort géographique, listes de personnel, liste des adjoints spécialisés, procès-verbal d'installation de la délégation départementale de l'Isère, circulaires et arrêté ministériels ministériel, loi du 26 mars 1946 relative à la suppression de certains services régionaux, ordres de service, télégrammes, correspondance, notes (1946-1947). Réorganisations postérieures à 1948 et suppression des services en 1953 : listes des délégations spécialisées, instructions relatives aux relations avec les chambres de commerce, carte de la répartition du territoire en directions régionales de surveillance des fabrications, notes de service, circulaires ministérielles, notes, correspondance (1948-1953).
1946-1953
- 130 W 11 Correspondance active : chrono. 1950

90. Concernent les entreprises : Barnier (Valence), Bassal (Romans), Condamin et Prodon (Loriol), Jourdan (Loriol), Jouve fils (Valence), garage Minodier (Valence), Rohegude (Valence), Société anonyme de céramiques et de grès à feu du Dauphiné (Saint-Uze), Société anonyme de tricotage Friedmann frères (Valence), société générale de carrelages (Bourg-Saint-Andéol).

- 130 W 12 Rapports d'activité du service : circulaires (1948-1949), textes des rapports mensuels puis trimestriels⁹¹ (1950-1952). 1948-1952
- 130 W 13-17 Personnel. 1941-1951
- 13 Liste, fiches individuelles et correspondance relative à des reclassements. 1946 et s.d.
- 14-15 Dossiers thématiques : lois, décrets, ordonnances, circulaires et arrêtés ministériels, fiches d'inscription à la préparation de concours, tableaux, fiches d'état des indemnités pour heures supplémentaires, fiches de proposition pour l'avancement ou pour une distinction honorifique, rapports, notes de service, notes. 1944-1951
- 14 Rémunération⁹².
- 15 Statut et carrière⁹³.
- 16-17 Dossiers individuels.
- 16 A-G.
- 17 J-V.
- 130 W 18 Fonctionnement du service.- Attribution, utilisation et entretien de véhicules automobiles : demandes d'autorisation d'utilisation d'un véhicule automobile personnel pour les besoins du service, devis, factures, notes, correspondance. 1944-1952
- 130 W 19 Demandes d'interventions ou de renseignements d'entreprises, de particuliers et du ministère de l'Industrie : correspondance. 1946-1953
- 130 W 20 Invitation des ingénieurs du service à la foire de Lyon : correspondance, plan et programme officiel. 1949-1951
- 130 W 21 Direction régionale du Sud-Est du service des Fabrications de la Production Industrielle⁹⁴, fonctionnement et activités : tableaux, rapports, correspondance, notes de service. 1947-1948

91. Voir d'autres rapports d'activité du service sous la cote 130 W 236.

92. Dossiers relatifs aux thèmes suivants : allocations familiales, assurances sociales, barème de rémunération, frais de déplacement, heures supplémentaires, indemnités diverses, traitement, ainsi qu'un dossier intitulé « divers ».

93. Dossiers relatifs aux thèmes suivants : adjoints administratifs, avancement, cartes d'identité, concours, congés, conseil de discipline, contrats et avenants, embauchage, employés de bureau sur contrat, licenciement, personnel militaire, reclassements, statuts, situation administrative du personnel, titularisation des auxiliaires, ainsi qu'un dossier intitulé « divers ».

94. Les services des fabrications de la production industrielle sont rattachés à la DIME. Ces services étaient organisés en districts. Ce dossier concerne principalement les activités du district de Marseille et contient aussi un rapport sur l'activité du district de Clermont-Ferrand.

Recensement et enquêtes

- 130 W 22 Recensement d'entreprises : listes des industries mécaniques et électriques de la circonscription de Lyon de plus de 20 salariés, de plus de 200 salariés et de plus de 500 salariés, liste des usines de tous secteurs de plus de 500 salariés, liste des entreprises auxquelles est adressée la circulaire relative aux équipes de dépannage. 1942-1949
- 130 W 23 Enquêtes : listes d'entreprises dépendant de la DIME, listes d'usines de décolletage, listes et statistiques des fonderies par département, fiches de renseignements sur des entreprises du secteur automobile, fiches d'enquête sur les affectations spéciales, documentation de la société SITME de Grenoble, rapports, circulaires ministérielles, rapports, notes, correspondance. 1949-1953
- 130 W 24-106 Dossiers classés par numéro⁹⁵.
- | | |
|----|----------|
| 24 | 501-508. |
| 25 | 509-516. |
| 26 | 517-537. |
| 27 | 538-565. |
| 28 | 566-582. |
| 29 | 583. |
| 30 | 584-599. |
| 31 | 600-601. |
| 32 | 602. |
| 33 | 603-624. |
| 34 | 625-634. |
| 35 | 635-640. |
| 36 | 641-668. |
| 37 | 671-678. |
| 38 | 680-684. |

95. La direction des industries mécaniques et électriques avait attribué des numéros séquentiels à ces dossiers, regroupant tant des dossiers d'entreprise (en majorité) que des dossiers thématiques ou d'administrations. Un fichier manuel devait exister afin de se repérer dans cet ensemble : il n'est pas parvenu aux Archives départementales, pas plus que les 500 premiers dossiers. On trouvera en annexe, à la fin du répertoire, un index de ces dossiers, en plusieurs parties (dossiers thématiques, dossiers d'administration et dossiers d'entreprises).

39	685-697.
40	699-715.
41	717-720.
42	721-738.
43	741-777.
44	782-808.
45	809-822.
46	823-843.
47	844-872.
48	873-896.
49	897-899.
50	900-914.
51	915-925
52	926-944.
53	945-954.
54	955-987.
55	988-1000.
56	1001.
57	1002-1020.
58	1021-1033.
59	1034-1080.
60	1081-1105.
61	1106-1144.
62	1145-1177.
63	1178-1206.
64	1207-1222.
65	1224-1236.
66	1237-1248
67	1250-1293.
68	1294-1305.
69	1306-1359.
70	1370-1414.
71	1415-1438.

72	1440-1487.
73	1488-1529.
74	1530-1549.
75	1652-1699.
76	1700-1729.
77	1730-1749.
78	1750-1830.
79	1831-1898.
80	1900-2000.
81	2001-2069.
82	2070-2148.
83	2151-2299.
84	2300-2379.
85	2380-2449.
86	2450-2474.
87	2475-2489.
88	2490-2550.
89	2552-2639.
90	2640-2750.
91	2753-3089.
92	3090-3307.
93	3310-3716.
94	3721-3868.
95	3870-4199.
96	4201-4394.
97	4396-4495.
98	4512-4801.
99	4802-4842.
100	4843-4899.
101	4900-4935.
102	4936-4999.
103	5000-5069.
104	5070-5179.

105 5180-5271.

106 5272-5304.

130 W 107 Dossiers d'entreprises⁹⁶ du Jura.- Enquêtes sur les établissements, états du personnel, réquisition de personnel, classement en usine « S », état de la production, approvisionnement en matières premières, attributions de carburant et de charbon, consommation et contingentement électrique, réalisation de travaux, aides au transport, application de la loi du 8 janvier 1944 relative à l'indemnisation des pertes de salaires : fiches de renseignements, tableaux, fiches de visites d'établissements, avenants à un contrat pour l'exécution de travaux exceptionnels, rapports, livret technique, livret de présentation des productions, correspondance, notes. 1941-1948

130 W 108 Dossiers d'entreprises de Saône-et-Loire⁹⁷.- Enquêtes sur les établissements, visites d'usines, approvisionnement en matières premières,

96. Société Anonyme des Forges de Syam ; Acieries de Champagne ; Audemar-Guyon à Dôle ; Bailly et fils à Morez ; Barbe frères à Morez ; Benier-Rolet frères à Morez ; Bergoënd et Cie à Morez ; fonderies Bermond et Cie à Dôle ; Les fils d'Edouard Berthet aux Rousses ; Besson et fils à Lons-le-Saunier ; Bourgeat et fils à Morez ; Fernand Bourgeois à Dôle ; Bourgeois et fils à Morbier ; Bouvet-Ponsar et Cie à Salins-les-Bains ; Cardot à Messia ; usine métallurgique dôloise ; bijouterie Carrez à Dôle ; Chavin-Rouseau à Morez ; Chevassu à Saint-Laurent-du-Jura ; Cochet à Morez ; Louis Colin et fils à Morez ; Collet et Cie à Morez ; Consortium général d'optique et d'industrie à Morez ; Constructions mécanique dôloises ; Cottet frères à Morez ; Cottet-Pesenti et Cie à Morez ; Crétin-Billet et fils à Morez ; Daloz à Lons-le-Saunier ; manufacture Delolme à Saint-Claude ; dépôt de la Société du Duralumin et de l'Aluminium français à Morez ; fonderie Clady à Morez ; Société générale de fonderie à Belvoeye ; Ganeval à Morez ; Garnache-Chiquet à Arbois ; Gaudard à Morbier ; Gaulaz à Morez ; Genet à Morez ; Girard à Champagnole ; manufacture d'horlogerie Girod à Morbier ; Grenier-Soliget à Morez ; Gouverneur-Audigier à Morez ; Manufacture de lunetterie et d'optique Louis Jacquemin et Cie à Morez ; veuve Jacquemin-Verguet et fils à Saint-Claude ; Jeanrenaud à Dôle ; Jeunet à Dôle ; Emboutissage jurassien à Saint-Claude ; Jolimoy à Dôle ; Jullien et Cie à Lons-le-Saunier ; Labourier à Mouchard ; Laminoirs du Val d'Amour à Champagne-sur-Loue ; Lamy-Jeune fils à Morez ; Laronde et Cie à Morez ; Laurioz Georges à Arbois ; Société des Lunettiers à Morez ; Mathieu frères aux Rousses ; Mayet à Saint-Lupicin ; Meriot à Dôle ; Monneret à Moirans-en-Montagne ; fabrique de lunetterie Marius Morel à Morez ; Société Morézienne de verres pour l'optique ; fabrique d'horlogerie Odo à Morez ; Francis Paget et Cie à Morez ; Charles Peccaud à Morbier ; Précision Franc-Comtoise à Fraisans ; fabrique d'horlogerie Gaston Romanet et fils à Morez ; Société Industrielle des Transformateurs et Accessoires Radio (SITAR) à Morez ; Terrailon et Cie à Perrigny ; Atelier de construction Paul Terrailon à Revigny ; Vernier à Port-Lesney ; Société La Virole à Saint-Claude ; Vuillermoz et fils à Lavans-lès-Saint-Claude ; fonderies Vuilleminot à Saint-Claude.

97. Ateliers de chaudronnerie industrielle et mécanique au Creusot, Aillot à Montceau-les-Mines, Alaise à Louhans, Avril à Marcigny, Société des Mines de Blanzay, Blot et Chopin à Tournus, Bordelais à Palinges, Bouilloux à Mâcon, Bourdeau à Autun, Bouvet à Montceau-les-Mines, Briseperrière frères à Saint-Vallier, Burlat et Cie à Chalon-sur-Saône, Buffenoir au Creusot, Buracco à Montceau-les-Mines, Carrosserie générale à Chalon-sur-Saône, Chainard à Chalon-sur-Saône, Société Chalonnaise de Rectification et d'Usinage au Bourgneuf-Val-d'Or, Société de Rectification Générale Automobile Chalonnaise à Saint-Marcel, Chaumont à Saint-Jean-des-Vignes, Chaumont à Chalon-sur-Saône, Cheveau et Cie à Montceau-les-Mines, Choffet et Cie au Creusot, Clément à Montceau-les-Mines, Cordier à Tournus, Cornaz à Chalon-sur-Saône,

états de production, contingentement électrique, demandes et attributions de combustibles et de carburants, importations, états de personnel, attribution de moyen de transport, classement en usine prioritaire, chômage dans un établissement, reconstitution immédiate d'un établissement, réalisation de travaux : fiches individuelles de renseignements, fiches de visites d'usines, tableaux, rapports, correspondance, notes. 1941-1949

130 W 109 Recensement des ouvrages militaires allemands en béton armé sur le territoire de la 8^e région militaire : notes, carte du ressort de la direction des travaux du Génie de Lyon. 1948-1949

Organisation du travail et amélioration de la production

130 W 110 Promotion de la normalisation : documentation diffusée par l'Afnor, listes d'industriels affiliés ou non affiliés à l'Afnor, rapport, notes, correspondance. 1942-1950

130 W 111 Emploi de la main-d'œuvre des entreprises touchées par les restrictions d'énergie.- Exécution de travaux exceptionnels⁹⁸, réglementation et instruction des demandes : listes de contrats adressés à la DIME, dossiers de demande de contrat⁹⁹, relevé de salaires pour des contrats conclus dans la Loire, liste d'ouvriers employés à des travaux improductifs aux établissements Morel à L'Horme (Loire), rapport sur la situation économique de la région, circulaires ministérielles, notes. 1944

Société fermière des ateliers Désarménien au Creusot, Desbrosses à Mâcon, Detilleux à Gueugnon, Devaux à Chalon-sur-Saône, Develay à Autun, Devernois à Mâcon, Ducharme à Gibles, Durand à Chalon-sur-Saône, Fer Embal à Massilly, Les Fondateurs réunis à Chalon-sur-Saône, Fonderie du Centre à Chalon-sur-Saône, Fonlupt à La Clayette, Forges de Gueugnon, Fricaud à Chauffailles, Graillot-Sausay et Cie à Autun, Guiguet à Chalon-sur-Saône, Guyon à Montceau-les-Mines, Javouhey-Pernin à Chalon-sur-Saône, Jeune-homme à Chagny, Labourbe à Verdun-sur-le-Doubs, Lavallée et Fage à Tournus, Lesavre au Creusot, Longère à Chauffailles, veuve Manon et ses enfants à Viré-en-Mâconnais, Mécanique Générale à Mâcon, Micron à Mâcon, Munch frères à Autun, Muzelle et Villard à Tancon, Pauchard à Autun, Pauget à Varennes-Saint-Sauveur, Ponceblanc et Cie à Gênelard, Prost à Saint-Vallier, Reboeuf à Gênelard, cycles Saver à Chalon-sur-Saône, Tournier à Chalon-sur-Saône, Tremeau-Jambon à Chalon-sur-Saône, Ventec à Chalon-sur-Saône, Vivi-Deroussent à Chalon-sur-Saône, Vuillermet à Chalon-sur-Saône.

98. Circulaire du ministre de la Production industrielle du 19 mai 1944 : elle prévoit, dans les entreprises ayant, par suite des restrictions, dû cesser totalement leur activité habituelle, l'exécution de travaux « exceptionnels » ne nécessitant pas d'utilisation de courant électrique (travaux d'entretien, de réparation de Défense passive, d'amélioration des installations sociales). L'Etat participe aux frais occasionnés par ces travaux non directement productifs en payant à l'entreprise les salaires du personnel et une partie des frais généraux.

99. Demandes de la société Permali à Fontaine (Isère), des usines de Chambéry de la Compagnie générale du duralumin et du cuivre et de la société Merlin-Gerin à Grenoble.

- 130 W 112-114 Main-d'œuvre. 1946-1951
- 112 Salaires, enseignement technique, conflits sociaux et relations avec les syndicats : barème des salaires ouvriers, procès-verbal de conciliation, dossier relatif aux licenciements dans les usines de Lyon de la société « Le Matériel Téléphonique », documentation sur l'École de métiers des industries métalliques de Lyon, presse, correspondance, notes (1946-1951).
 - 113 Enquête sur le plein emploi de la main-d'œuvre : fiches par usine, statistiques, tableau des établissements dont le plein emploi n'est pas assuré, circulaires ministérielles (1949-1950).
 - 114 Circulaires ministérielles, procès-verbaux de réunions des commissions départementales de la commissions départementales de la main-d'œuvre de l'Isère et de la Savoie (1949-1950).

Contrôle des entreprises et de la production

- 130 W 115 Contrôle économique, recours contre des sanctions infligées à certaines entreprises : rapports de contrôle, notes, correspondance. 1946-1949

Répartition des produits et approvisionnement

- 130 W 116 Approvisionnement en matières premières et matériel et attribution de monnaie-matière : statistiques d'approvisionnement et de consommation, tableaux, dossier relatif aux demandes de licence d'importation, réglementation, notes, correspondance. 1946-1952
- 130 W 117 Cuivre et alliages, répartition et contrôle du marché : décisions et note d'information ministérielles, documentation sur la Société de Tissage de Soieries et de Tulle de Villeurbanne, notes, correspondance. 1951-1952

Dommages de guerre et reconstruction

- 130 W 118 Programmes départementaux de priorité, autorisations de travaux et demandes de transferts d'indemnités de dommages de guerre : listes d'entreprises sinistrées, circulaires ministérielles, notes. 1948-1953
- 130 W 119 Reconstitution industrielle.- Réglementation : circulaires ministérielles relatives aux autorisations préalables au commencement de travaux, journaux officiels (1945-1949). Délégation départementale

de la production industrielle de l'Ain¹⁰⁰ : procès-verbaux de la commission départementale de la reconstruction de l'Ain, tableaux indicatifs des dommages subis par les entreprises et de l'état de leur reconstruction, notes, correspondance (1946-1947). 1945-1949

- 130 W 120 Restitution et répartition de machines-outils spoliées par les Allemands : listes des machines-outils fabriquées au titre des commandes allemandes par les établissements Gendron à Villeurbanne, circulaires ministérielles, notes, correspondance. 1948

Dossiers par produit ou par secteur industriel

- 130 W 121 Machines-outils : liste de constructeurs, circulaire ministérielle, notes, correspondance. 1942-1948
- 130 W 122 Production industrielle automobile, attribution de véhicules et programmation de la fabrication : listes d'attributaires, programmes de fabrication, dossier des demandes de dispense de licence d'achat de véhicules automobiles, notes, correspondance. 1946-1950
- 130 W 123 Industrie métallurgique et horlogère : dossier relatif au litige entre la Société d'applications pharmaceutiques et thérapeutiques, à Valence, et le syndicat national des émailleries sur tôle, dossier relatif à l'importation de matériel suisse par la compagnie OTL, dossier sur les établissements Vermorel, à Villefranche, notes, correspondance. 1947-1949
- 130 W 124 Dossiers par produit.- Production de tracteurs agricoles : programme de fabrication, notes (1947-1948). Production des carbures métalliques durs, enquêtes et problèmes d'approvisionnement en hydrogène : exposé général sur la fabrication des carbures, fiches de visites d'usines, fiche de renseignements sur la société Hardia d'Annecy, documentation d'entreprises¹⁰¹, rapport sur les essais de fabrication de carbure de tungstène à l'usine de Montricher de Saint-Julien-en-Maurienne, correspondance, notes (1947-1952). 1947-1952
- 130 W 125 Fonderie.- Projet d'installation d'un laboratoire d'essai par l'Union syndicale des fondeurs du Sud-Est : rapport, état des locaux et du matériel du laboratoire provisoire, statuts du Centre technique des industries de la fonderie, notes. 1948

100. Contient aussi un p.v. de réunion de la commission départementale de la reconstruction de l'Isère.

101. Notamment sur la société « Les carbures métalliques Alpina » à Grenoble.

Epuration économique

- 130 W 126 Biens ou sociétés séquestrés et sous administration provisoire : listes de sociétés du Rhône ou de la circonscription de Lyon placées sous administration provisoire, état des séquestres ordonnés par le préfet du Rhône depuis la Libération, fiches de renseignements sur les sociétés sous séquestre, rapports de contrôle, procès-verbal d'inventaire, listes de marchandises allemandes et suédoises bloquées, décisions ministérielles relatives à la rémunération des administrateurs provisoires, dossier relatif à la Société des forges et ateliers de Lyon, circulaires ministérielles, notes, correspondance. 1945-1949
- 130 W 127-128 Dossiers d'établissements séquestrés et sous administration provisoire : listes, tableaux¹⁰², procès-verbaux de police, pièces de procédures judiciaires, arrêtés ministériels et préfectoraux, arrêtés du commissaire régional de la République, procès-verbal de saisie, demandes de licence de transfert et d'usage, lettre d'agrément, avenant à une lettre d'agrément, fiche de renseignements, procès-verbaux de réunions, presse, bail de location, plan d'usine, publicité, devis, projet de protocole de cession de licence de fabrication et de vente, cahier de revendications ouvrières, télégrammes, rapports, correspondance, notes. 1944-1951
- 127 Berliet, Brondel à Villeurbanne, Choffor à Lyon, Compagnie Générale de Construction et d'Entretien de Matériel de Chemin de Fer à Villefranche-sur-Saône, Dolfus à Villeurbanne, société des Forges et Ateliers de Lyon, Société Isobloc à Lyon, Mammouth à Villeurbanne.
- 128 Martin-Moulet à Oullins, Richard à Lyon, SOMUA à Vénissieux, SPELL Lavalette à Pierre-Bénite, Visseaux à Lyon.

INDUSTRIES CHIMIQUES**Administration générale**

- 130 W 129 Organisation générale des services¹⁰³.- Organisation régionale, délimitation des circonscriptions et définition des compétences : liste des

102. Dont des tableaux de bilans financiers et de comptes d'exploitation.

103. Voir aussi des rapports d'activité du service sous la cote 130 W 236.

- circonscriptions, organigramme, circulaires, notes (1943-1945). Personnel : circulaires, note (1943). Relations avec l'administration centrale : circulaires, notes (1942-1948). Réquisitions allemandes : circulaires, notes, correspondance de la société Coignet de Lyon sur les prélèvements d'ouvriers demandés par les Allemands (1941-1944). Affaires extérieures¹⁰⁴ : circulaires, correspondance, notes (1942-1945). Relations avec le service national des statistiques : circulaire, notes (1942). 1941-1948
- 130 W 130-134 Correspondance active : chrono. 1941-1946
- 130 Mars-juin 1941.
- 131 Janvier-décembre 1943.
- 132 Janvier-octobre 1944.
- 133 novembre 1944-mai 1945.
- 134 Juin-décembre 1945, octobre-novembre 1946.
- 130 W 135 Relations du service avec les PTT : listes, circulaire ministérielle, fiche de concession d'une installation téléphonique, affiche publicitaire, rapport, correspondance, notes. 1941-1947
- 130 W 136-137 Documentation. 1941-1950
- 136 Documentation adressée au comité d'organisation des industries chimiques.- *Express-Documents*¹⁰⁵, les documents d'actualité commentés (1942-1944). *Manuel pratique de l'importateur et de l'exportateur*, formulaires vierges relatifs aux importations et exportations (1941-1943).
- 137 Relations avec les pays étrangers et main-d'œuvre étrangère : bulletins d'information relatifs à l'industrie chimique américaine et à la diffusion de rapports américains sur l'industrie chimique allemande, circulaires, notes (1945-1950).

Recensement et enquêtes

- 130 W 138 Fiches d'enquêtes de recensement et renseignements généraux sur des industries chimiques, de savonnerie et de parfumerie de la région de Lyon. 1942-1945

104. Importations, exportations, demandes de renseignements de firmes étrangères.

105. Informations juridiques, industrielles, commerciales, fiscales.

- 130 W 139 Fiches de renseignements sur les industries des produits pharmaceutiques de la région de Lyon. 1941-1942
- 130 W 140 Statistiques hebdomadaires et mensuelles de production. 1945-1946
- 130 W 141 Enquêtes et recensements : tableaux, listes d'entreprises, statistiques de consommation d'énergie par entreprise, circulaires, arrêté et instructions ministériels, fiches de visite d'usine, dossier relatif à l'industrie du plastique à Oyonnax, note sur la situation de l'industrie chimique minérale en France, presse, correspondance, notes. 1941-1950
- 130 W 142 Enquête sur les laboratoires d'entreprises : fiches de renseignements par laboratoire, instruction et arrêté ministériels, correspondance. 1943
- 130 W 143-151 Dossiers d'entreprises du Rhône. 1939-1946
- 143 Coignet (Lyon et Givors), approvisionnement en matières premières, indemnisation des pertes de salaires, transport, réalisation de travaux, attentat contre l'usine de Lyon, classement en usine prioritaire, état du personnel recensable, gardiennage et remplacement des déchets de phosphore de l'Etat entreposés à Lyon, rationnement électrique, emploi de main-d'oeuvre nord-africaine : tableaux, fiche de renseignements, décision de l'ingénieur en chef de la 6e circonscription électrique, ordre de mission, télégrammes, rapports, correspondance (1941-1944).
- 144 Etablissements Gillet-Thaon, état des stocks : tableau (1942). Karès (Lyon), refus de livrer des marchandises : notes (1941).
- 145 Société des papiers Keller-Dorian (15 rue Saint-Eusèbe à Lyon), état des consommations de produits chimiques, demande de renseignements, renouvellement du certificat d'établissement prioritaire, sanction contre la société, approvisionnement en matières premières, vente de nouveaux produits, autorisation de circuler : tableaux, fiches de renseignements, décision de sanction de l'OCRPI, procès-verbal, livrets de présentation des produits de la société, rapports, télégramme, correspondance, notes (1941-1944).
- 146 Entreprise Lobo (société de produits chimiques à Saint-Symphorien-d'Ozon), approvisionnement en matières premières, réalisation de travaux, composition du personnel, enquête sur l'entreprise, demande d'homologation d'un produit, vente d'un

- procédé de fabrication : contrats pour l'exécution de travaux, tableaux, arrêtés préfectoraux, plan de l'usine de Saint-Symphorien-d'Ozon, liste d'ouvriers, fiche de visite d'usine, rapports, correspondance, notes (décembre 1940-novembre 1944).
- 147 Entreprise Paul Massimi (Lyon), aide au transport, attribution spéciale d'essence et de produits chimiques, protection, projet de transformation directe des pépins de raisin en savon, création d'une huilerie de secours, transfert d'usine, mise en place du comité de coordination des oléagineux de la région de Lyon : fiches de visite de firmes, procès-verbaux de réunions, exposé de Paul Massimi *Considérations agricoles, industrielles et commerciales sur le rôle des graines oléagineuses métropolitaines dans l'économie de guerre et d'après-guerre*, extrait de la revue *Notre Combat*, tableau, dessin des locaux de l'entreprise, projet d'arrêté, loi du 6 août 1941 sur le groupement interprofessionnel des oléagineux, rapports, correspondance, notes (juin 1941-décembre 1944).
- 148 Etablissements textiles Poizat et Fournier (Bourg-de-Thizy), demande de déblocage de marchandises, sanctions contre l'établissement, saisie de stocks, attributions à la Croix-Rouge : listes, procès-verbaux de police, arrêté préfectoral, décision de l'OCRPI, télégrammes, rapports, correspondance, notes (1941-1942).
- 149 Société Progil (Lyon), état des impositions, réquisition par les FFI, enquêtes sur des vols et attentats commis contre une usine en Ardèche, surveillance, demande de licence d'achat pour un camion, aides au transport, mouvements de main-d'œuvre, demande de renouvellement du certificat d'usine prioritaire, approvisionnement : fiches de renseignements sur l'établissement, listes du personnel, arrêté ministériel, fiches de visites, fiches publicitaires et de tarifs sur les produits de la société, tableaux, bilan de travail pendant les hostilités de 1939-1940, demande de priorité pour transport urgent par chemin de fer, rapports, télégramme, correspondance, notes (1939-1944).
- 150 Société Rhodiaceta (Lyon-Vaise), dossier technique de reconstitution immédiate : devis, plans, fiche de renseignement, liste des ouvriers recensables, rapports, correspondance, notes (octobre 1943-janvier 1946).

- 151 Saint-Gobain (Pierre-Bénite), état des salaires, réalisation de travaux : contrats et avenants de contrats pour l'exécution de travaux exceptionnels, tableaux, demande de contrat, plan d'usine, rapport, correspondance (1944-1945).
- 130 W 152 Société d'électrochimie, d'électrometallurgie et des aciéries électriques d'Ugine¹⁰⁶.- Alimentation électrique, transport, approvisionnement, état du personnel, dommages de guerre, état des salaires, travaux de construction et achats de terrains : tableaux de personnel, fiche d'identité de la société, dépêches ministérielles, plans parcelaires des terrains de l'usine d'Anglefort, extraits de l'état de section, compte-rendu de visite d'usine, graphique, télégrammes, rapports, correspondance, notes. 1941-1947
- 130 W 153 Dossiers d'entreprises de Savoie.- Société des électrodes de la Savoie à Notre-Dame-de-Briançon, demande de main-d'oeuvre : correspondance (1946). Société Alais, Frogès et Camargue à Saint-Jean-de-Maurienne (Compagnie de produits chimiques et électrometallurgiques), renseignements statistiques, réduction de production, attribution de carburant : tableau, rapport, correspondance (1946). Bozel-Malétra (société industrielle de produits chimiques) à Château-Feuillet, approvisionnement en matières premières : tableaux, rapports, correspondance (1946-1947). Société industrielle des dérivés de l'acétylène à La Chambre, état des productions, stockage des déchets : tableau, rapports, correspondance (1946-1947). Société des produits chimiques Coignet à Epierre, demande de matériaux, transport : correspondance (1946-1947). Société électro-metallurgique de Saint-Béron, demande de matériaux : correspondance, note (1944-1945). Société Saint-Gobain à Modane, demande de matériel : correspondance, notes (1946). 1944-1947
- 130 W 154-155 Productions mensuelles d'entreprises dépendant de la délégation départementale de Dijon : tableaux statistiques, correspondance. 1942-1950
- 154 L'Air Liquide à Chalon-sur-Saône et Dijon, verreries Aupècle à Chalon-sur-Saône, Beauseigneur frères à Châtenois-les-Forges (Territoire de Belfort), Blondeau à Besançon, Kléber-Colombes à Decize (Nièvre), Kuhlmann à Gouhénans (Haute-Saône), Magnin-Mammès à Vellexon (Haute-Saône),

106. Usines de Notre-Dame-de-Briançon et de Prémont, en Savoie, et d'Anglefort dans l'Ain.

Saint-Gobain à Chalon-sur-Saône, Société minière des schistes bitumeux à Autun, Société des produits peroxytes à Chalon-sur-Saône, Solvay à Tavaux (Jura), société des explosifs Titanite à Pontailleur-sur-Saône (Côte-d'Or), société d'explosifs Vielverge (Côte-d'Or) (1942-1950).

- 155 Société Belga à Saint-Apollinaire (Côte-d'Or), Société Beaulieu (amiante) à Bézouotte (Côte-d'Or), Société d'explosifs "Cheddites" à Lamarche-sur-Saône (Côte-d'Or), Encres et produits chimiques de Dijon, Société Kinsite (explosifs) à Lamarche-sur-Saône (Côte-d'Or), Laboratoires Fournier à Dijon, Etablissements Melin et Houguenague à Gevrey-Chambertin (Côte-d'Or), Etablissements Piques à Poncey-sur-l'Ygnon (Côte-d'Or), Etablissements Porteret à Dijon, Savonneries de Bourgogne à Dijon (1945-1950).

Organisation du travail et amélioration de la production

- 130 W 156 Réorganisation du travail sous le régime de Vichy.- Mise en place des familles professionnelles, des comités sociaux d'entreprise et des syndicats uniques : loi du 4 octobre 1941 relative à l'organisation sociale des professions, circulaires ministérielles, schéma de l'organisation prévue par la Charte du travail, tableaux de propositions pour la nomination des membres des conseils d'administration des syndicats (1941-1944). Désignation dans chaque entreprise d'un ingénieur responsable de l'organisation scientifique et sociale du travail : circulaires, correspondance (1944). 1941-1944
- 130 W 157 Indemnisation des pertes de salaires résultant de l'état de guerre en application de la loi du 8 janvier 1944¹⁰⁷ : circulaires et instructions ministérielles, fiches de renseignements par usine, listes, tableaux, arrêté préfectoral, correspondance, notes. 1944-1945
- 130 W 158 Normalisation et amélioration de la production : lettre ministérielle adressée à tous les présidents de comités d'organisation dépendant de la DIC, liste de chefs d'entreprises à contacter au sujet de la normalisation, circulaires et arrêté ministériels, correspondance, notes. 1941-1945

107. La loi n° 10 du 8 janvier 1944 (JO du 10-11 janv. 1944, pages 141-142) concerne les établissements industriels et commerciaux qui auront dû provisoirement réduire ou suspendre leur activité à la suite d'actes de guerre ou d'une décision générale du gouvernement. Les salariés dont le maintien de l'affectation aura été jugée nécessaire pourront être indemnisés de leur perte de salaire.

- 130 W 159 Constitution d'équipes de dépannage d'usines : circulaires, listes d'entreprises de plus de 50 salariés, correspondance. 1943

Contrôle des entreprises et de la production

- 130 W 160 Création et extension d'entreprises.- Réglementation : circulaires ministérielles, décision du CO des industries de la transformation et de la distribution du papier, notes (1940-1946). Instruction des demandes : cahier d'enregistrement des demandes, fiches de visites d'entreprises, notes, correspondance (1941-1946). Demandes ayant reçu un avis défavorable ou ne concernant pas le service des industries chimiques : fiches de visites d'entreprises, notes, correspondance (1941-1946). Autorisation de poursuite d'activité des établissements Rex à Vaulx-en-Velin : arrêtés préfectoraux, fiches de renseignements et d'enquête sur la société (1941-1943). 1940-1946
- 130 W 161 Homologation de produits et autorisation de créations d'industrie : décisions de l'OCRPI, comptes rendus de réunions du groupement technique des corps gras, statuts de société, documentation technique, notes, correspondance. 1942-1949
- 130 W 162 Homologation de prix des produits : dossiers par produit, listes, arrêtés ministériels, circulaire, correspondance, notes. 1940-1946
- 130 W 163 Lettres d'agrément attribuées aux « fabrications de démarrage », réglementation et instruction des demandes : livret explicatif du ministère de la Production industrielle et du Travail, instruction ministérielle, fiche de demande de lettre d'agrément, compte-rendu d'enquête, rapport, correspondance, notes¹⁰⁸. 1940-1941
- 130 W 164 Répression économique.- Infractions aux décisions des comités d'organisation, épuration économique, crimes contre l'économie du pays, stocks clandestins : circulaires et notes ministérielles. 1942-1945

Répartition des produits et approvisionnement

- 130 W 165 Réglementation : décisions générales et particulières de la section de la chimie de l'OCRPI¹⁰⁹. déc.1940-avr.1950

108. Dossier concernant les industries chimiques et mécaniques.

109. A partir de fév. 1949, les décisions émanent de la direction des industries chimiques du ministère de l'Industrie et du Commerce.

- 130 W 166 Répartition des produits : décisions de l'OCRPI, compte rendu des travaux effectués par les services généraux de Lyon au cours du 3^e trimestre 1942. 1941-1942
- 130 W 167 Approvisionnement des industriels en matières premières, matériels et énergie, organisation et instruction des demandes : listes de produits, note relative à l'approvisionnement en matières colorantes des teinturiers et imprimeurs de la région lyonnaise, arrêtés et instructions ministériels, correspondance, notes. 1941-1950
- 130 W 168 Electricité.- Etats et prévisions de consommation mensuelle d'électricité : tableaux, notes, correspondance (1946-1947, 1949-1950). Délestages, réglementation et instruction des demandes de dérogation : arrêtés et décisions ministériels; décision du préfet de l'Isère concernant les abonnés à l'électricité de Grenoble, listes d'établissements prioritaires, presse, correspondance, notes (1945-1947)¹¹⁰. 1945-1950

Dommages de guerre et reconstruction

- 130 W 169 Programmes départementaux de priorité et autorisation de travaux : fiches de recensement des entreprises endommagées par les bombardements alliés, fiches de renseignements indiquant par entreprise le pourcentage des dégâts et le degré d'avancement des travaux, listes d'entreprises sinistrées, circulaires ministérielles, notes, correspondance. 1945-1949

Dossiers par produit

- 130 W 170 Production du carbure de calcium dans les usines des Alpes.- Difficultés d'approvisionnement en matières premières, énergie et matériels, manque de main-d'œuvre¹¹¹, sécurité des usines, répartition du carbure auprès des utilisateurs : statistiques de production, fiches de visites d'usines, tableaux de situation par usine, décisions de l'OCRPI, liste, procès-verbaux de réunions générales des producteurs de carbure, rapports, télégrammes, correspondance. 1941-1947

110. Contient aussi quelques notes de l'année 1941.

111. On trouvera de nombreux documents sur l'utilisation de main-d'œuvre étrangère, principalement nord-africaine et espagnole, ainsi que sur l'utilisation de groupements de travailleurs étrangers.

- 130 W 171 Caoutchouc.- Contrôle mensuel des fabrications par le bureau professionnel de répartition du caoutchouc : questionnaires par entreprise indiquant les quantités de produits fabriqués et de matières premières consommées (janvier 1948-juin 1950). Manufacture lyonnaise de caoutchouc de la Société Chimique de Gerland, contrat pour exécution de travaux exceptionnels : liste du personnel, demande d'avenants et avenants au contrat, plan de l'usine, correspondance (1945). 1945-1950

INDUSTRIES DIVERSES, TEXTILES ET CUIRS

Administration générale

- 130 W 172 Correspondance.- Correspondance active : chrono (3 janv.-16 oct.1950). Correspondance passive¹¹² : chrono (8 sept.1949-16 oct.1950). 1949-1950
- 130 W 173 Fonctionnement de la direction régionale des textiles.- Attribution de crédits pour le 4^e trimestre 1945 : note (1945). Plan des locaux de la direction des textiles et des cuirs à Lyon, 31 avenue du maréchal Foch (s.d.). 1945
- 130 W 174-175 Documentation diffusée par le ministère. 1950-1953
- 174 Bulletins hebdomadaires de la direction des industries diverses et des textiles (sept.1950-déc.1953). Bulletins hebdomadaires des prix (déc.1952-déc.1953).
- 175 Rapports sur l'activité des industries françaises du bois, des pâtes et papiers, des industries alimentaires, des « industries diverses », texte du protocole d'accord entre l'Union des industries textiles et les syndicats (1953).
- 130 W 176 Documentation diffusée par la direction de la soie de Lyon (office professionnel du textile) auprès des syndicats : bulletin statistique n° 1, correspondance. oct.1945

112. Concerne pour une grande part les questions relatives à l'électricité : consommation électrique des usines, attribution de contingents d'électricité, coupures de courant...

- 130 W 177-178 Comité général d'organisation puis Office professionnel de l'industrie textile, diffusion d'information par le service de la coordination régionale. 1942-1946
- 177 Instructions aux secrétaires régionaux, feuilles de liaison, listes¹¹³, règlement provisoire du régime de prévoyance institué par le Comité d'organisation de l'industrie textile de France, tableau des régions économiques (1942).
- 178 Instructions aux secrétaires régionaux et aux directeurs de branches, rapports, décisions, numéro du *Bulletin du service des études* (1945-1946).

Recensement et enquêtes

- 130 W 179-186 Entreprises textiles, recensement et enquêtes : fiches de renseignements et fiches de contrôle d'usine. 1943-1945
- 179 A.
- 180 B.
- 181 C.
- 182 D-F.
- 183 G-K.
- 184 L-M.
- 185 N-R.
- 186 S-Z.
- 130 W 187-188 Fiches individuelles de renseignements et de recensement d'industries du cuir et des peaux de la région de Lyon. 1943-1945
- 187 1943-1947.
- 188 [1942-1943].
- 130 W 189-191 Recensement et enquêtes menées par la direction des textiles et des cuirs de Marseille : listes de ressortissants et fiches individuelles de renseignements ou contrôle d'établissements textiles et du cuir (classement par département). 1943-1947

113. Des préfets régionaux et préfets délégués, du personnel des intendances économiques et des comités d'organisation, des contrôleurs des services extérieurs de la direction des textiles et des cuirs, des inspecteurs généraux de la production industrielle, des bureaux artisanaux des matières, des chambres des métiers. Elles concernent toute la France.

- 189 Alpes-Maritimes, Basses-Alpes, Hautes-Alpes.
- 190 Bouches-du-Rhône.
- 191 Corse, Var, Vaucluse.
- 130 W 192 Listes par département et par type d'activité des ressortissants de l'industrie textile¹¹⁴ de la région. 1946
- 130 W 193-194 Enquête sur la mobilisation industrielle. 1950-1952
- 193 Questionnaires de recensement, fiches individuelles de renseignements, liste des fabricants n'ayant pas répondu à l'enquête (1950-1951).
- 194 Questionnaires d'enquête par usine pour les secteurs du coton, de la bonneterie et de la soierie (classement par secteur et par ordre alphabétique) (1951-1952).
- 130 W 195 Situation générale de l'industrie textile dans la région.- Crise du secteur, situation du marché des produits, répartition des matières premières, fourniture d'énergie, équipements industriels et demandes de renseignements du ministère : rapports¹¹⁵, notes relatives à des fermetures d'usines¹¹⁶, tableaux, procès-verbaux de réunions des commissions départementales de la main-d'œuvre du Rhône et de l'Ain, dossier relatif au moulinage, bulletin d'information de la fédération de la soierie, liste des adhérents à la chambre syndicale des dentelles, tulles et broderies de Lyon, documentation sur la situation nationale de l'industrie textile diffusée par le ministère, circulaires ministérielles, correspondance, note de service, notes. 1950-1953

Organisation du travail et amélioration de la production

- 130 W 196 Accroissement de la productivité : rapport sur les résultats obtenus dans la région, liste des entreprises candidates pour être désignées « usines-pilotes », documentation. 1952-1953

114. Chemiserie, confection féminine, confection masculine, fibres artificielles, filtiers-retordeurs, jute et fibres dures, laine, lingerie, teinture et apprêts.

115. On trouvera notamment des rapports sur la situation : de l'industrie des fibres artificielles, des industries de la soierie, de l'industrie du moulinage, du textile à Jallieu et Bourgoin (Isère), des confectionneurs de vêtements de travail.

116. Concerne notamment : les usines Saint-Euzeby au Vigan (Gard) et les usines de Tenay-Argis (Ain).

Contrôle des entreprises et de la production

- 130 W 197 Comités d'organisation¹¹⁷ du secteur textile.- Fonctionnement des comités, attribution et répartition des matières premières, recensement des entreprises, contrôle des exportations et importations, autorisations de création d'entreprises : rapports mensuels, rapports d'enquêtes, procès-verbaux de réunions des comités régionaux, statistiques, notes, correspondance (dossiers par comité d'organisation).
1941-1943
- 130 W 198 Contrôle par les services de l'OCRPI.- Etats mensuels des firmes contrôlées (1942-1945). Contrôles et sanctions contre des établissements textiles : rapports du service du contrôle de la section textile de l'OCRPI, procès-verbaux, correspondance (1942-1943).
1942-1945
- 130 W 199 Difficultés d'approvisionnement et de fonctionnement des entreprises textiles : listes des fabricants et négociants du Rhône, liste des adhérents au 18 sept. 1942 à la chambre syndicale des fabricants lyonnais de confection pour dames et fillettes, documentation et tract des organisations professionnelles, procès-verbal de contrôle d'une entreprise, correspondance avec les entreprises, revue de presse sur les conflits du travail, notes.
1946-1947
- 130 W 200 Contrôle économique et confiscation des profits illicites : correspondance avec les organismes professionnels, le comité de confiscation et le ministère, listes de fabricants du Rhône, notes. 1947-1948
- 130 W 201* Autorisations d'exportations textiles vers la Suisse, la Hollande, la Suède, la Belgique et autres pays : cahier d'enregistrement.
sept.1942-oct.1943

Répartition des produits et approvisionnement

- 130 W 202 Réglementation : décisions générales et particulières de la section des textiles de l'OCRPI. oct.1945-mai 1947
- 130 W 203 Répartition des produits industriels.- Candidature de courtiers assermentés de Toulouse pour être employés par l'office de répartition des textiles : fiches individuelles de renseignements, carte de visite, cor-

117. Chemiserie-Lingerie ; Confection et Vêtements ; Broderie, Tulle et Dentelles ; Chapellerie ; Pelleteries et Fourrures ; Bonneterie.

- respondance (avril 1941). Listes des collecteurs, sous-collecteurs et ramasseurs de cuirs, peaux, laine de la région de Lyon (juil.1942-août 1945). 1941-1945
- 130 W 204 Demandes de charbon par des établissements¹¹⁸ de la région : tableaux par département indiquant pour chaque usine les quantités de charbon demandées et le nombre de métiers, listes des tisseurs à domicile par département. oct.-nov.1945
- 130 W 205 Attribution d'énergie aux entreprises : rapport, correspondance, notes. 1946-1949
- 130 W 206 Attributions de crédits-points textiles aux commerçants : circulaire ministérielle, décisions de l'OCRPI, bulletin d'information, correspondance, notes. 1945-1946
- 130 W 207 Habillement des rapatriés.- Aides matérielles, réquisitions ou ventes à leur profit, blocage d'articles vestimentaires ou de tissus pour leurs besoins, équipement des centres d'accueil pour les prisonniers rapatriés : tableaux, état statistique des absents de la région Rhône-Alpes au 1er janvier 1945, arrêtés du Commissaire régional de la République de Marseille et du Commissaire régional de la République de Lyon, circulaire préfectorale, presse, communiqués de presse, procès-verbal de réunion, télégrammes, rapports, correspondance entre les producteurs, les syndicats de grossistes et l'OCRPI, notes. 1945
- 130 W 208 Répartition des produits dans la région de Marseille.- Problèmes d'acheminement de soixante balles de coton entreposées à Marseille et devant être livrées à l'Union Textile de Lyon : correspondance (déc.1942). Confection de sacs de couchage à Marseille pour l'organisation Todt : rapport, correspondance (juil.-oct.1944). Affaire Bernard Henry, négociant en tissus à Marseille accusé de marché noir : rapports, tableaux, correspondance (avril-juin 1944). Problèmes causés par la coupure des communications entre Lyon et Marseille puis par la réorganisation à la Libération : décisions du répartiteur régional et du commissaire régional de la République de Marseille, tableaux, rapports, correspondance (juin-novembre 1944). 1942-1944

118. Tissage, chaussures, fourreurs, guimpiers, tullistes, passementiers, confection masculine, confection féminine, confection de blouses et tabliers, chemiserie-lingerie, filtiers, tissus élastiques, rubans, lacets-tresses, bolduc, bonneterie, ouatiers.

Saisies et blocages de marchandises

- 130 W 209 Généralités.- Saisies de textiles par les services de police : presse (1941). Etats de répartition des lots saisis en zone non occupée (1941-1943). Réglementation, demandes de renseignements et demandes d'attribution : textes officiels, formulaires-types, notes, correspondance (1941-1945). Notes relatives à la désignation des experts, liste d'experts, notes relatives à une saisie d'un petit lot de laine brute, liste alphabétique des fabricants et fabricants usiniers (1942-1943). Réquisitions et blocages par les autorités militaires : état des stocks signalés par la section de récupération de l'armée, notes, correspondance (1945). 1941-1945
- 130 W 210 Appréciations sur la répartition et réclamations sur les attributions : correspondance avec les organismes professionnels, listes de membres, ordres du jour et rapports des organismes professionnels, procès-verbal de réunion d'information, notes. 1942-1943
- 130 W 211 Dossiers d'expertise par lot saisi : tableaux, échantillons textiles, procès-verbaux d'expertise, rapports, correspondance. 1942-1945
- 130 W 212-213 Dossiers d'attribution et de répartition par lot saisi : décisions de l'OCRPI, tableaux, bulletins de renseignements, listes, procès-verbaux d'expertise et d'inventaire, échantillons textiles, correspondance, notes. 1941-1946
- 212 Saisies effectuées dans les entreprises : Bayard à Villeurbanne, Boyadjian à Lyon, Champaver à Toulouse, Gleizal à Grenoble, Klajmann à Clermont-Ferrand, Louis Martin à Bourg-en-Bresse, Cabessa à Lyon, Fenouiller à Annecy, Lenoir à Lyon, Perdrix à Bagé-le-Châtel (Ain), Rochard à Panissières (Loire).
- 213 Saisies effectuées dans les entreprises ou chez les commerçants : Arnault à Nice, Bertrand à Apt (Vaucluse), Caisso à Lodève (Hérault), Campourcy à Saint-Girons (Ariège), Combelas à Coulounieix (Dordogne), Costes à Cahors, Descottes à Millau (Aveyron), Despujols à Toulouse, Duplan à Valence-d'Agén (Tarn-et-Garonne), Eskenasi à Villeurbanne, Faure à Nîmes, Ferstemberg à Lyon, Fraux à Lyon, Gachet à Lyon, Gerardy à Lyon, Granger à Saint-Etienne, Grielen à Lyon, Klein à Nice, Levy à Bosmie (Haute-Vienne), Masi aux Arcs (Var), Morere à Toulouse, Peyron à Saint-Etienne, Sabatier à Mondragon (Vaucluse), Sige à Montpellier, Soukalski à Toulouse, Tedeschy à Lyon, Vialet à Clermont-L'Hérault, non identifié à Ajaccio.

- 130 W 214 Expertise et répartition des marchandises bloquées chez Desbrosse, tailleur à Lyon : procès-verbal d'expertise, échantillons textiles, listes d'attributaires, presse, notes, correspondance. 1945-1946

Dommages de guerre et reconstruction

- 130 W 215 Elaboration des programmes départementaux de priorité et autorisation de travaux : états des dossiers de reconstruction, états des dossiers transmis à Paris avec avis favorable¹¹⁹, plans des usines de la Société anonyme de blanchiment, teintures et impressions à Villefranche, circulaires ministérielles, notes. 1947-1949
- 130 W 216 Indemnisation de créances allemandes et de réquisitions, dommages de guerre, saisie de biens : correspondance, notes, état de stock et d'articles vendus par les établissements Neyron à Lyon¹²⁰. 1946-1947

Dossiers par produit ou par secteur géographique

- 130 W 217 Industrie du cuir de la région.- Recensement d'entreprises, collecte des peaux, main-d'œuvre, classement d'entreprises en catégorie « S » : listes¹²¹, états des tâches adressées aux fabricants de chaussures de la circonscription de Lyon, tableaux, nomenclature des chaussures, carte du département de la Haute-Savoie indiquant les centres d'abattage¹²², arrêté du commissaire régional de la République, rapport, correspondance, note. 1942-1946
- 130 W 218 Industrie de la laine.- Réglementation : circulaires du Comité central de la laine (1945). Problèmes de transport des tissus : correspondance. (juillet 1945). Mobilisation industrielle : questionnaires d'enquête par entreprise (1952-1953). 1945-1953
- 130 W 219 Industries textiles et du cuir du Jura.- Etat des ressortissants, renseignement sur des établissements, approvisionnement, collecte des cuirs et peaux, vente des produits, demande de dérogation aux res-

119. Indiquent notamment la désignation de l'entreprise, la nature des travaux, leur justification, la dépense nécessaire en métaux ferreux et en autres matériaux.

120. Ce dossier, assez mince, concerne des établissements textiles ou chimiques.

121. Liste des fabricants de par département, liste des adhérents au syndicat de l'industrie de la chaussure de la Drôme, listes des entreprises de plus de 50 ouvriers, listes des gantiers, listes des tanneries-mégisseries, listes d'entreprises classées « S ».

122. Abattoirs et tueries particulières.

trictions de consommation électrique, saisie de marchandises : listes, tableaux, fiches de visites d'usines, décisions de l'OCRPI, arrêté ministériel, rapports, correspondance. 1941-1949

BOIS ET INDUSTRIES DIVERSES

- 130 W 220 Organisation et fonctionnement de la délégation.- Rapports mensuels d'activité¹²³ (1946-1947). Réorganisation du service : inventaires de matériel et mobilier, notes (1947-1948). Destruction et transfert d'archives (1947-1948). 1946-1948
- 130 W 221 Fiches individuelles de renseignements et comptes rendus de visites d'usines d'entreprises ressortissant des délégations de Clermont-Ferrand, Dijon et Marseille. 1942-1950
- 130 W 222 Recensement et enquêtes : listes des ressortissants de la direction, rapports sur la situation des industries du bois. 1946-1947
- 130 W 223-224 Dossiers d'entreprises de papeterie de la région¹²⁴ : fiches de renseignements, fiches de visites d'usines, tableaux, décisions de l'OCRPI (section électricité), livret (avec photographies) sur l'histoire des papeteries Johannot à Annonay, plan de l'usine de La Cartonnerie de la Loire à Saint-Etienne, rapports, correspondance, notes (classement par ordre alphabétique). 1935-1953
- 223 Aussedat (Cran-Gévrier, Haute-Savoie), papeteries de la Banque de France (Vic-le-Comte, Puy-de-Dôme), Barjon (Moirans, Isère), Bonhomme (Saint-Victor-de-Cessieu, Isère), Braunstein Frères (Thonon, Haute-Savoie), Canson et Montgolfier (Vidalon-lès-Annonay, Ardèche), Carrier Frères (Entrechaux, Vaucluse), Cartallier (Saint-Victor-de-Cessieu, Isère), société de fabrication de Cartons spéciaux (Bourgoin, Isère), Celluloses des Alpes (Gap, Hautes-Alpes), Darblay (Bellegarde, Ain), Darroman (L'Etrat, Loire), papeteries diverses (puissances inférieures à 100 kW), Domeynon (Domène, Isère), Papeteries du Forez (Feurs, Loire), Fox

123. Voir d'autres rapports de cette direction sous la cote 130 W 236.

124. Concernent notamment : demandes d'augmentation de puissance électrique, état des consommations électriques, fixation des contingents d'électricité, renseignements sur des usines, demandes d'autorisations de construire, approvisionnement en charbon, fermeture d'usine.

- (Aouste-sur-Sye, Drôme), Papeteries de France (Lancey, Isère), Gorge de Domène (Domène, Isère), Guély (Fures, Isère), Johannot (Annonay, Ardèche), Cartonneries de la Loire (Saint-Etienne, Loire), Papeteries de Modane (Savoie), Montgolfier Frères (Boulieu-lès-Annonay, Ardèche), Montgolfier (Saint-Marcel-lès-Annonay, Ardèche), Montgolfier (Charavines, Isère).
- 224 Navarre (Roanne, Loire), Navarre (Voiron, Isère), Navarre (Champ-sur-Drac, Isère), La Ouatose (Domène, Isère), Pâtes papiers et textilosés (Entre-Deux-Guiers, Isère), Papeteries du Pont-de-Claix (Isère), Pouyade (Saint-Victor-de-Cessieu, Isère), Papeteries de Renage (Isère), Papeteries de Rives (Isère), Cartonneries de La Rochette (Savoie), SACNA (Aouste, Drôme), Papeteries de Savoie (Le Bourget-du-Lac, Savoie), Sibille (Pont-Evêque, Isère), Papeteries du Valfuret (Saint-Etienne, Loire), Papeteries de Vizille (Isère), Voiret (procédé de fabrication)¹²⁵, Voisin et Pascal (Saint-Rambert-en-Bugey, Ain), Voisin et Pascal (Jallieu, Isère), Voisin et Pascal (Les Eparres, Isère), Voisin Henri (Jallieu, Isère), Papeteries de Voiron et des Gorges (Isère).
- 130 W 225 Electricité.- Délégation de Lyon, demandes d'autorisation de branchement et d'augmentation de puissance : listes de machines électriques par usine, notes, correspondance (1947-1950). Délégation de Marseille : états récapitulatifs d'autorisation d'emploi d'électricité (1946). 1946-1950
- 130 W 226 Approvisionnement et contrôle des entreprises : notes, correspondance. 1946-1949
- 130 W 227 Dommages de guerre et reconstruction.- Dommages de guerre, réglementation : circulaires ministérielles (1942-1949). Autorisations de construire : tableaux des autorisations accordées, notes, correspondance (dossiers par département¹²⁶) (1947-1948). 1942-1949

125. Ce dossier contient uniquement des échantillons.

126. Dossiers pour l'Ain, la Drôme, l'Isère, la Loire, le Rhône, la Savoie et la Haute-Savoie.

INDUSTRIES LÉGÈRES, COMMERCE ET ARTISANAT

130 W 228-229 Electricité.- Etats et prévisions de consommation mensuelle d'électricité et attribution de contingents supplémentaires : dossiers par entreprise. 1948-1950

228 Délégation de Clermont-Ferrand : Banania à Clermont-Ferrand, Banque de France à Chamalières et à Vic-le-Comte (Puy-de-Dôme), Boutet à Vichy (Allier), Compagnie générale des papiers Féron et Lenfant à Saint-Amant-Tallende (Puy-de-Dôme), Conchon-Quinette à Clermont-Ferrand, Docks du Bourbonnais à Vichy (Allier), Filatures du Velay à Coubon (Haute-Loire), Fontanilles au Puy, Grumbar à Lapalisse (Allier), Habermacher et Cailliéret à Giroux (Puy-de-Dôme), Lécorché frères à Vertaizon (Puy-de-Dôme), Manufacture de chaussures de Moulins, A la marquise de Sévigné à Royat (Puy-de-Dôme), Moulinages de la Dunière à Brives-Charensac (Haute-Loire), Papeteries d'Espaly (Haute-Loire), Roche à Riom (Puy-de-Dôme), Rousseau à Montluçon (Allier), Schroth à Ambert (Puy-de-Dôme), Tanneries du Puy, cartonneries Véron de la Combe à Saint-Didier-en-Velay (Haute-Loire), Wallon à Vichy (Allier).

229 Délégation de Dijon : Léon Carrez à Champagnole (Jura), Fagot à Dôle (Jura), Hétier frères à Mesnay (Jura), Lignofibre à Arbois (Jura), Lyon Standard à Cluny (Saône-et-Loire), Mayet à Dôle (Jura), Bertrand Mercier à Autun (Saône-et-Loire), Ythier père et fils à Clairvaux (Jura).

TRANSPORTS

130 W 230 Rapports mensuels d'activité de l'agence de Lyon.

août 1946-août 1948

LIAISON INTERDÉLÉGATIONS¹²⁷**Relations avec les autorités de tutelle**

- 130 W 231 Direction du Commerce intérieur du ministère du Commerce et de l'Industrie.- Réglementation, demandes d'enquêtes, envoi de documentation : circulaires ministérielles, procès-verbaux de réunions, tableaux, presse, texte du discours du ministre du Commerce à l'occasion de l'inauguration de la foire de Lyon le 13 avril 1947, rapports, documentation, correspondance, notes. 1946-1951
- 130 W 232 Inspecteur général de l'Economie nationale pour les XII^e, XIII^e, XVII^e et XVIII^e régions économiques et ministère de la Production industrielle.- Réorganisation du service, envoi de rapports mensuels sur la situation économique de la région de Lyon, transmission de documentation relative à la lettre d'agrément, réduction des prix des produits et services, attribution de 15 tonnes de papier pour l'édition des derniers volumes du Mémorial de l'Oppression, surveillance du « Film-Club de Lyon » : ordonnances du 3 mai 1945 relative aux lettres d'agrément et du 16 août 1945 relative à certaines modalités de financement applicables aux importations faites par l'Etat, rapports, télégramme, correspondance, note. 1945-1948
- 130 W 233-234 Préfectures et sous-préfectures. 1944-1953
- 233 Préfectures de l'Ain, des Hautes-Alpes, de l'Ardèche, de la Drôme, de l'Isère, de la Loire, de Savoie, de la Haute-Savoie, sous-préfectures de La-Tour-du-Pin, de Roanne, de Vienne, de Villefranche-sur-Saône : procès-verbal de réunion, arrêtés préfectoraux, notes (1948-1952).
- 234 Préfecture du Rhône, organisation des services régionaux de la préfecture, gestion du personnel, application du plan Monnet, défense du franc : ordonnance du 24 octobre 1945 relative aux pouvoirs des commissaires de la République, listes,

127. Le service de liaison interdélégations a été créé en 1946, pour coordonner l'action des différentes délégations spécialisées (Industries chimiques, industries mécaniques et électriques, industries textiles...).

procès-verbaux de réunions du comité de liaison départemental de défense du franc, organigramme des services de la préfecture, rapport, correspondance, notes (1944-1953).

Délégués spécialisés

- 130 W 235 Organisation des délégations régionales et définition des fonctions après la décision ministérielle du 4 août 1948 : circulaire ministérielle, liste des délégués régionaux de la DIME, note. 1948-1949
- 130 W 236 Activité des délégations : rapports d'activité mensuels et hebdomadaires des délégués¹²⁸ de la région. juillet 1946-février 1949
- 130 W 237 Coordination des délégués spécialisés¹²⁹ : procès-verbaux des réunions de la conférence permanente des délégués spécialisés¹³⁰, circulaires ministérielles, décision ministérielle, numéro du bulletin mensuel de renseignements et de documentation à l'usage des délégués spécialisés, liste, tableau, devis, protocole d'accord, programme de la 1re session de l'ISO, bulletin de souscription à l'*Encyclopédie coloniale*, fiche d'abonnement à la *Revue commerciale de Finlande*, publicité, rapport, correspondance, notes. 1946-1950
- 130 W 238 Bulletins mensuels de renseignements et de documentation à l'usage des délégués spécialisés. 1949-1950

Organisations et syndicats professionnels

- 130 W 239 Relations avec les syndicats professionnels : circulaire ministérielle, statuts du syndicat régional des personnels civils de la production industrielle, liste, correspondance, notes. avril 1946-avril 1949
- 130 W 240 Relations avec l'Association Industrielle Commerciale et Agricole de Lyon et de la région : procès-verbaux de réunions, documentation

128. Direction du bois et des industries diverses, direction des industries chimiques, direction des industries mécaniques et électriques, service des mines, délégué à la coordination.

129. Concerne notamment : conférence permanente des délégués spécialisés, envoi des rapports des délégués spécialisés, attributions des délégués spécialisés, suppression des délégations spécialisées des Industries Chimiques de Dijon et Nancy, documentation, autorisation de travaux, organisation internationale de normalisation, approvisionnement en matières premières, règlement du travail à domicile, enquête sur le travail à domicile dans le Rhône, accord entre le syndicat des fabricants occupant les ouvriers à domicile et le syndicat des ouvriers tisseurs et similaires à domicile, maintien en condition des prisonniers de guerre, création d'une agence de voyages.

130. Régions de Lyon et de Dijon.

relative au commerce extérieur, aux impôts et à la réglementation des prix, correspondance¹³¹. 1946-1950

- 130 W 241 Organisations professionnelles de Savoie : bulletins de l'Association Industrielle et Commerciale de la Savoie, correspondance avec la Confédération générale de l'agriculture. 1948

Main-d'œuvre

- 130 W 242 Main-d'œuvre et marché du travail : procès-verbaux des commissions départementales de la main-d'œuvre et rapports des directions départementales du travail et de la main-d'œuvre sur la situation du marché du travail (classement par département¹³²). 1948-1953

- 130 W 243 Enseignement technique : comptes-rendus de distribution de prix et procès-verbaux d'assemblée générale de la Société d'enseignement professionnel du Rhône, convocations à des réunions, procès-verbaux de réunions, arrêté ministériel, listes, programme du CAP d'électricien, correspondance. 1945-1950

Reconstruction

- 130 W 244 Dommages de guerre et reconstruction : convocations à des réunions, procès-verbaux de réunions de commissions départementales des barèmes ou de reconstruction, listes d'entreprises ou de commerces prioritaires pour la reconstitution des éléments d'exploitation, tableaux d'état d'avancement de la reconstruction, circulaires ministérielles, arrêtés préfectoraux, correspondance, notes. février 1945-février 1951

- 130 W 245 Création et fonctionnement des commissions départementales d'investigation¹³³ et de reconstruction économique, réunions et activités de la commission départementale d'investigation du Rhône, congrès à caractère économique : procès-verbaux de réunions, lettres de com-

131. La correspondance concerne principalement des demandes d'entreprises adhérentes (demande de renseignements, demande de monnaie-matière, requête relative à l'emploi de prisonniers de guerre...) ainsi que la recherche d'une industrie métallurgique susceptible de s'installer à Saint-Didier-en-Velay (Haute-Loire).

132. Sont représentés les départements de l'Ain, de l'Ardèche, de la Drôme, de l'Isère, de la Loire, du Rhône, de la Savoie et de la Haute-Savoie.

133. Les commissions départementales d'investigation ont été créées par arrêté ministériel du 24 avril 1946. Leur but est de veiller à l'application de la réglementation relative à la répartition des produits industriels et de s'assurer que ne se constituent pas des stocks anormaux de matières premières ou de produits industriels.

mission des membres de la commission départementale d'investigation du Rhône, circulaires ministérielles, arrêtés ministériel et préfectoraux, procès-verbaux d'enquêtes de membres de la commission d'investigation du Rhône, procès-verbaux d'inventaires, tableaux, listes, invitation à une conférence organisée par l'UNITEC (union des ingénieurs et techniciens français) sur le plan Monnet, affiche du Congrès technique français tenu à Lyon en 1947, bulletins d'adhésion au Congrès technique français, presse, carte de visite, télégramme, correspondance, notes. 1946-1948

- 130 W 246 Commission régionale de reconstruction économique¹³⁴, constitution et activités : procès-verbaux de réunions, rapport, documents relatifs aux congrès économiques, arrêtés du commissaire de la République, Journal officiel, notes, correspondance. 1944-1948

Documentation

- 130 W 247 Transmission du Code des porteurs de contingents de produits industriels par la section centrale de l'OCRPI : code, correspondance. 1948

Affaire particulière

- 130 W 248 Cautionnement d'un prêt souscrit par la Société anonyme des Entrepôts frigorifiques lyonnais : correspondance, note. 1950

134. Créée par arrêté du commissaire de la République du 16 décembre 1944. Cette commission a organisé plusieurs congrès économiques.

ANNEXES

INDEX DES DOSSIERS CONSERVÉS SOUS LES COTES 130 W 24 À 106

Ces dossiers, créés et alimentés par la direction des industries mécaniques et électriques, représentent environ le tiers du fonds. Ils sont classés dans un ordre numérique qui ne permet pas de les décrire dans le cadre d'un répertoire traditionnel. Il s'agit pour la majeure partie de dossiers d'entreprises, auxquels s'ajoutent des dossiers d'administrations et d'établissements publics (par exemple, chambres de commerce) et quelques dossiers thématiques (par exemple "homologation des gazogènes"). Simplement énumérés dans le corps du répertoire, ils sont décrits précisément dans cette annexe, où l'on trouvera successivement :

- les dossiers thématiques,*
- les dossiers d'administrations, établissements publics ou organisations professionnelles,*
- les entreprises classées par ordre alphabétique de raison sociale,*
- les entreprises classées par département,*
- les entreprises classées par groupe d'activité selon la nomenclature INSEE de 1949.*

**Dossiers thématiques
(ordre alphabétique)**

Le numéro d'origine de chaque dossier est donné après la cote d'archives dont il est séparé par une virgule (exemple : « 130 W 24, 505 » signifie que le dossier n° 505 est conservé sous la cote 130 W 24).

Aiguilles à tricoter pour machines, 130 W 103, 5034

Homologation des gazogènes, 130 W 62, 1162

Importations de Suède, 130 W 70, 1413

Main d'oeuvre de l'industrie aux travaux d'intérêt agricole et d'équipement rural (transfert de), 130 W 73, 1521

Main d'oeuvre française en zone libre pour l'Allemagne (recrutement de la), 130 W 72, 1468

Matières premières (renseignements sur la situation des), 130 W 73, 1522

Prix, 130 W 67, 1281

Situation de l'armurerie stéphanoise, 130 W 99, 4824
Statues, 130 W 54, 975

**Dossiers d'administrations, d'établissements publics
ou d'organismes professionnels
(ordre alphabétique)**

Administrations
Etablissements
publics
Organismes
professionnels

A-C

Le numéro d'origine de chaque dossier est donné après la cote d'archives dont il est séparé par une virgule (exemple : « 130 W 24, 505 » signifie que le dossier n° 505 est conservé sous la cote 130 W 24).

Automobile-club du Midi, 17 allée Jean Jaurès, Toulouse, Haute-Garonne,
130 W 60, 1090

Banc d'épreuve des armes à feu de Saint-Etienne, 130 W 82, 2142

Centre Guynemer d'accueil pour enfants sinistrés, centre d'accueil pour les enfants
sinistrés, la Bréventière, Chamonix, Haute-Savoie, 130 W 90, 2714

Chambre de commerce d'Annecy, 6 quai Eustache Chappuis et 2 rue du Lac,
Annecy, Haute-Savoie, 130 W 51, 915

Chambre de commerce d'Aubenas, Aubenas, Ardèche, 130 W 74, 1549

Chambre de commerce de Bourg-en-Bresse, Bourg-en-Bresse, Ain, 130 W 51, 920

Chambre de commerce de Chambéry, Chambéry, Savoie, 130 W 51, 918

Chambre de commerce de Gap, 10 avenue de Grenoble, Gap, Hautes-Alpes,
130 W 33, 607

Chambre de commerce de Grenoble, Grenoble, Isère, 130 W 51, 919

Chambre de commerce de Lyon, Lyon, Rhône, 130 W 51, 921

Chambre de commerce de Strasbourg, 46 rue de l'Hôtel de Ville, Lyon, Rhône,
130 W 51, 916

Chambre de commerce de Tarare, Tarare, Rhône, 130 W 51, 921

Chambre de commerce de Valence, Valence, Drôme, 130 W 89, 2566

Chambre de commerce de Villefranche-sur-Saône, Villefranche-sur-Saône, Rhône,
130 W 51, 921

Chambre nationale du commerce de l'automobile (CNCA), 24-26 place Tolozan,
Lyon, Rhône, 130 W 57, 1014

Chambre syndicale des fabricants de bandages herniaires de la Savoie, Saint-
Genis-sur-Guiers, Savoie, 130 W 105, 5239

Chambre syndicale des industries métallurgiques du Rhône, 36 rue Molière, Lyon,
Rhône, 130 W 51, 924 et 130 W 98, 4784

Chambre syndicale lyonnaise et du Sud-Est des démolisseurs et récupérateurs de
pièces détachées automobiles, 358 rue Garibaldi, Lyon, Rhône, 130 W 88, 2521

Comité d'organisation de l'automobile et du cycle (créations de commerces dépendant du), 130 W 71, 1428

Comité d'organisation de l'industrie et du commerce de la machine-outil, de l'outillage et de la soudure (créations de commerces dépendant du), 130 W 71, 1429

Comité d'organisation du travail des métaux-groupe outillage à main, 19 rue du Grand-Moulin, Saint-Etienne, Loire, 130 W 71, 1431

Commissariat à la lutte contre le chômage, 144 rue Moncey, Lyon, Rhône, 130 W 78, 1787

Commission centrale de la réception et des marchés des matériels, 95 route de Crémiu, Villeurbanne, Rhône, 130 W 69, 1321

Direction des industries mécaniques et électriques : circonscription de Bourges, 41 boulevard de la Liberté, Bourges, Cher, 130 W 52, 943 et 944

Direction des industries mécaniques et électriques : circonscription de Clermont-Ferrand, 27 rue Montlosier, Clermont-Ferrand, Puy-de-Dôme, 130 W 52, 939

Direction des industries mécaniques et électriques : circonscription de Dijon, 2 boulevard Carnot, Dijon, Côte-d'Or, 130 W 52, 942

Direction des industries mécaniques et électriques : circonscription de Laon, 2 rue Baudreuil, Saint-Quentin, Aisne, 130 W 84, 2302

Direction des industries mécaniques et électriques : circonscription de Limoges, 13 bis boulevard Gambetta, Limoges, Haute-Vienne, 130 W 52, 938

Direction des industries mécaniques et électriques : circonscription de, 17 rue de la République, Marseille, Bouches-du-Rhône, 130 W 52, 941

Direction des industries mécaniques et électriques : circonscription de Montpellier, 8 avenue Frédéric Mistral, Montpellier, Hérault, 130 W 52, 937

Direction des industries mécaniques et électriques : circonscription de Toulouse, 76 boulevard de Strasbourg, Toulouse, Haute-Garonne, 130 W 52, 940

Ecole centrale Lyonnaise, 16 rue Chevreul, Lyon, Rhône, 130 W 103, 5013

Ecole centrale pyrotechnique, 26 bis avenue Henri Ducrot, Bourges, Cher, 130 W 50, 900

Ecole d'apprentissage supérieur, place du Bachut, Lyon, Rhône, 130 W 40, 713

Ecole de l'air, Salon-de-Provence, Bouches-du-Rhône, 130 W 84, 2319

Ecole libre d'apprentissage de Grenoble, chemin Perrin, Grenoble, Isère, 130 W 63, 1183

Ecole pratique de Vienne, Vienne, Isère, 130 W 84, 2316

Ecole supérieure d'électricité, 16 rue Chevreul, Lyon, Rhône, 130 W 85, 2380

Faculté des sciences, 93 rue Pasteur, Lyon, Rhône, 130 W 36, 644

Faverges (Mairie de), Faverges, Haute-Savoie, 130 W 47, 853

Fers à cheval, fers à bœuf et clous à ferrer (Fabricants de), 130 W 72, 1481

- G**roupement de l'industrie et du commerce radio-électrique (GICRE), palais de la foire - quai Achille Lignon, Lyon, Rhône, 130 W 57, 1019
- Groupement départemental des transports routiers, place Tolozan, Lyon, Rhône, 130 W 75, 1686
- Groupement des mécaniciens d'Oyonnax, 10 boulevard Dupuy, Oyonnax, Ain, 130 W 76, 1719
- Groupement des négociants, importateurs et fabricants de produits et appareils dentaires, 84 avenue de Saxe, Lyon, Rhône, 130 W 46, 837
- Groupements interprofessionnels laitiers-Comité de gestion de l'Ain, rue Alphonse Boudin, Bourg-en-Bresse, Ain, 130 W 94, 3841
- L**aboratoire central des industries mécaniques, fabrication d'instruments de contrôles de précision (micromètres, rapporteurs d'angles), Caussade, Tarn-et-Garonne, 130 W 50, 904
- M**inistère de l'Agriculture, 130 W 62, 1177
- Ministère de la Production industrielle, Direction des Usines mécaniques et électriques de l'Etat, construction de matériel de guerre, Hôtel de Venise, Vichy, Allier, 130 W 51, 922
- Mission française d'achat, 130 W 53, 953
- O**ffice de répartition des charbons section b, 15 place Bellecour, Lyon, Rhône, 130 W 70, 1370
- S**ecrétariat général des Anciens Combattants, Chatel-Guyon, Puy-de-Dôme, 130 W 61, 1137
- Service des fabrications dans l'industrie (SFI). Sous-direction du Sud-Est, liquidation des marchés et des contrats, réalisation d'enquêtes, 43 rue de l'Hôtel de Ville, Lyon, Rhône, 130 W 52, 928 et 929
- Service des industries chimiques - circonscription de Lyon, 73 rue de Créqui, Lyon, Rhône, 130 W 52, 936
- Service des matériels de forage de l'atelier de construction de Tarbes, centralisation des commandes de matériel de forage et d'extraction du pétrole et matériel de guerre, Tarbes, Hautes-Pyrénées, 130 W 49, 898
- U**nion des grossistes électriciens de la région lyonnaise et du Sud-Est, 26 place Tolozan, Lyon, Rhône, 130 W 85, 2397
- V**ille de Lyon, Lyon, Rhône, 130 W 34, 628
- Ville de Saint-Etienne, Saint-Etienne, Loire, 130 W 43, 769

Dossiers d'entreprises (ordre alphabétique de raison sociale)

Le numéro d'origine de chaque dossier est donné après la cote d'archives dont il est séparé par une virgule (exemple : « 130 W 24, 505 » signifie que le dossier n° 505 est conservé sous la cote 130 W 24).

Rappel : les dénominations sont classées selon la méthode dite "par terme directeur", décrite dans la norme NF Z 44-001¹³⁵.

Accessoires de cycles (Fabrique d'), fabrication d'accessoires de cycles, La Verpillière, Isère et 46 rue Longefer, Lyon, Rhône, 130 W 106, 5303
 Accessoires Moteurs P. M. (Société des), fabrication de cosses pour batteries, 17 rue général Rambaud, Grenoble, Isère, 130 W 104, 5073
 Accumulateur Tudor (L'), voir Tudor (L'Accumulateur)
 Accumulateurs EFFEM, voir EFFEM (Accumulateurs)
 ACEF, voir Application chaleur et froid
 Acetylo (Ateliers), fabrication de générateurs d'acétylène, 33 cours Aristide Briand, Caluire, Rhône, 130 W 73, 1524
 Achard (Louis), réparation d'appareils frigorifiques, rue Berthe de Boissieux, Grenoble, Isère, 130 W 98, 4608
 Aciéries de Firminy, voir Firminy (Aciéries de)
 Aciéries de la marine et d'Homécourt (Forges et), voir Homécourt (Forges et aciéries de la marine et d')
 Aciéries de Longwy, voir Longwy (Aciéries de)
 Aciéries d'Imphy, voir Imphy (Aciéries d')
 Aciéries du Blanc-Misséron, voir Blanc-Misséron (Aciéries du)
 Aciéries du Forez (Société des), voir Forez (Société des Aciéries du)
 Aciéries du Nord, voir Nord (Aciéries du)

135. Les dénominations sont classées dans l'ordre alphabétique des termes prioritaires présents dans celles-ci. Sont retenus comme termes prioritaires : les noms propres de personnes physiques, les autres noms propres et les noms de marques.

Ainsi, les « Aciéries du Rhône » sont classées au nom « Rhône (Aciéries du) ». Les renvois nécessaires ont été faits.

Les termes dits « accessoires » ne sont jamais retenus pour le classement, du fait de leur fréquence. Ainsi, les noms ne seront jamais classés aux mots suivants : Atelier ou Ateliers, Centre, Chantier ou Chantiers, Compagnie, Entreprise, Etablissement ou Etablissements, Fabrique, Forges, Industrie ou Industries, Manufacture, Société, Société anonyme, Usines.

- Aciéries du Rhône, voir Rhône (Aciéries du)
- Aciéries et Forges de Saint-François (SA des), voir Saint-François (SA des Aciéries et Forges de)
- Aciéries Renault, voir Renault (Aciéries)
- Aciéries Schoeller-Bleckmann, voir Schoeller-Bleckmann (Aciéries)
- Aciers comprimés AGP, voir AGP (Aciers comprimés)
- Adressopresse, construction aéronautique (machines à imprimer automatiquement les adresses), 41 rue Paul Verlaine, Villeurbanne, Rhône, 130 W 54, 976
- AEF, voir Fougerat (Anciens Etablissements)
- Affinage des Métaux (Société pour l'), voir SAM
- Affinerie et Fonderie de Longwy, voir Longwy (Affinerie et Fonderie de)
- Afrique du Nord (Société commerciale et minière pour l'), 8 boulevard Baudin, Alger, Algérie, 130 W 88, 2524
- Agence de représentation de défense des intérêts coloniaux, commerce d'exportation et fourniture de matériel aux colonies (machines-outils), 90 cours Vitton, Lyon, Rhône, 130 W 67, 1258
- Agirond et Pommaret, construction de machines agricoles et industrielles, 65 avenue Sadi Carnot, Valence, Drôme, 130 W 91, 2867
- AGP (Aciers comprimés), Lorette, Loire, 130 W 82, 2136
- Agroplast, fabrication de pulvérisateurs en matière plastique, 16 rue de l'Arc, Villefranche-sur-Saône, Rhône, 130 W 103, 5054
- Aicardi (Paolo), rue Ambroise Paré, Saint-Etienne, Loire, 130 W 65, 1236
- aiguilles hypodermiques Maurice Thiebaud (Fabrique d'), voir Thiebaud (Fabrique d'aiguilles hypodermiques Maurice)
- Ailloud et Delabeye, fabrication de bandages herniaires et ceintures orthopédiques, Saint-Genis-sur-Guiers, Savoie, 130 W 104, 5082
- Ain (Coopérative de production de matériel agricole de l'), fabrication de chars et tombereaux, La Pierre-Bellegarde, Ain, 130 W 104, 5138
- Air liquide (L'), fabrication de gaz comprimés (oxygène, azote, acétylène dissous, gaz rares) et fabrication d'appareils pour la soudure autogène et le découpage des métaux, 65 rue Paul Cazeneuve, Lyon, Rhône, 130 W 95, 3903
- Aix (Ateliers de l'), Saint-Germain-Laval, Loire, 130 W 76, 1702
- Akret, moulages en aluminium et matières plastiques, coquille de fonderie, 11 rue Germain, Lyon, Rhône, 130 W 34, 627
- Akros, fabrication de réducteurs de vitesse, disjoncteurs et treuils mécaniques, 11 bis rue Marcoz, Chambéry, Savoie, 130 W 101, 4931
- Alais (Charles), vente de lampes électriques, Saint-Sernin, Ardèche, 130 W 96, 4394
- Alais (Charles), vente de lampes électriques, Cruseilles, Haute-Savoie, 130 W 105, 5219

- Alais (Forges d'), forge et aciérie, Tamaris, Gard, 130 W 44, 792
- Alais-Frogès et Camargue, produits chimiques et électrométallurgiques, Lyon, Rhône, 130 W 67, 1285
- Albert, commerce de détail de matériel radio-électrique, 17 rue Bonne, Grenoble, Isère, 130 W 89, 2582
- Albertville (Entreprise de constructions métalliques d'), reconstruction de lignes électriques de distribution HT et reconstruction de ponts métalliques de la SNCF en 1945, route de Chambéry, Albertville, Savoie, 130 W 104, 5114
- Alca, voir Lyonnaise (La Métallurgique)
- Alexandre, fabrication d'appareils de mesure à usage radio-électrique, 17 cours Aristide Briand, Lyon, Rhône, 130 W 89, 2575
- Alexandre (Pierre), Rhône, 130 W 90, 2685
- Alexandre et fils, fabrication d'axes et boulons de précision, machines à rectifier sans centre et accessoires, 42 rue de la Richelandière, Saint-Etienne, Loire, 130 W 37, 678
- Algi (Société pour l'exploitation des brevets), décolletage et fabrication d'accessoires pour cycles et automobiles, Scionzier, Haute-Savoie, 130 W 105, 5237
- Alibert (Ludovic), fabrication de scies à métaux à main, impasse Brossard, Le Chambon-Feugerolles, Loire, 130 W 90, 2671
- Aliment essentiel (L'), 2-4 chemin Feuillat, Lyon, Rhône, 130 W 77, 1744
- Alirand et Sibilia, fabrication de cadres et pièces détachées pour cycles et cadres de luxe, 12 rue Tréfilerie, Saint-Etienne, Loire, 130 W 48, 876
- Allamand (J.-L.), décolletage et fabrication de bougies d'allumage, Scionzier, Haute-Savoie, 130 W 98, 4612
- Allard, 12 rue de la Bastille, Villeurbanne, Rhône, 130 W 102, 4987
- Allevard (Société des Hauts-fourneaux et forges d'), Allevard, Isère, 130 W 75, 1677
- Allheilig (A.), fabrication de machines à bois, 2 rue Neuve, Pierre-Bénite, Rhône, 130 W 43, 741
- Alliages fusibles (Les), métaux ouvrés, tréfilerie et tuyaux de plomb, Chaponost, Rhône, 130 W 63, 1204
- Allier (Les Sablières de l'), route d'Hauterive, Abrest, Allier, 130 W 84, 2358
- Allimand, mécanique générale et fabrication de matériel pour, Rives, Isère, 130 W 70, 1383
- allumettes de Mâcon (Manufacture d'), voir Mâcon (Manufacture d'allumettes de)
- Alpes (Fonderies des), fonderie, fonte spéciale à haute résistance, fonte de diesel, fonte réfractaire et moulage mécanique pour petites pièces en série, Alby-sur-Chéran, Haute-Savoie, 130 W 89, 2555
- Alpes françaises (Association des producteurs des), 6 boulevard Gambetta, Grenoble, Isère, 130 W 47, 850

- Alpex, horlogerie et décolletage, Scionzier, Haute-Savoie, 130 W 86, 2470
- Alsace (Laminaires d'), fabrication d'alliages spéciaux, de papier aluminium et étains laminés, 18 rue de Toulon, Lyon, Rhône, 130 W 78, 1783
- Alsace (Laminaires d'), fabrication de papier aluminium, 18 rue de Toulon, Lyon, Rhône, 130 W 80, 1920
- Alsacienne d'aluminium (Société), fabrication de papier-aluminium contrecollé, Le Châble-Beaumont, Haute-Savoie, 130 W 27, 562
- Alsacienne de constructions mécaniques (Société), 15 rue Grolée, Lyon, Rhône, 130 W 65, 1228
- ALSTHOM, construction électrique et mécanique, production électrique, 9 rue Jean de Tourne, Lyon, Rhône, 130 W 26, 528
- aluminium de Savoie (Manufacture d'), voir Savoie (Manufacture d'aluminium de)
- Aluminium du Rhône, voir Rhône (Aluminium du)
- Aluminium Français (L'), voir Français (L'Aluminium)
- Aluminium Lumière Saint-Louis, voir Lumière Saint-Louis (Aluminium)
- Aluminium manufacturé (L'), fabrication d'articles de ménage en aluminium pur, 18 rue de la Métallurgie, Lyon, Rhône, 130 W 91, 2968
- Amant, constructions métalliques et serrurerie, 296 cours Lafayette, Lyon, Rhône, 130 W 88, 2514
- AMEG, voir Mouche et de Gerland (Ateliers de la)
- Amoudry (Gaspard), cultivateur, Serraval, Haute-Savoie, 130 W 70, 1374
- Amper-Mercier (Etablissements C.), 54 rue Sébastien Gryphe, Lyon, Rhône, 130 W 80, 1987
- AMS (Constructions électriques), voir Constructions électriques AMS
- Anciennes Forges et taillanderie de Saint-Siméon-de-Bressieux, voir Poncin et Cie (Taillanderie Marcel)
- Anciens établissements A. Bazin et Cie (Société des), voir Bazin et Cie (Société des anciens établissements A.)
- Anciens établissements Ferraton-Vallas, voir Ferraton-Vallas (Anciens établissements)
- Anciens Etablissements Fougerat, voir Fougerat (Anciens Etablissements)
- Anciens établissements Gayte et Chaboud, voir Gayte et Chaboud (Anciens établissements)
- Anciens établissements Morel frères, voir Giers (Forges de)
- Anciens établissements Nordon frères, voir Basse successeur (Pierre)
- André (C.), fabrication d'instruments de pesage, 117 rue Pierre Corneille, Lyon, Rhône, 130 W 82, 2097
- André (Entreprise générale d'électricité J.-E.), réparation de transformateurs et machines tournantes électriques, 36 rue Fernand Forest, Valence, Drôme, 130 W 90, 2688

- Angles, fonderie de pièces aluminium coulées, 206 avenue Franklin Roosevelt, Bron, Rhône, 130 W 102,4969
- Angles (Fonderie F.), fonderie, Albigny-sur-Saône, Rhône, 130 W 78, 1829
- Annecienne de constructions (Société), fabrication de pompes à eaux pour puits profonds, 50 chemin des Iles, Annecy, Haute-Savoie, 130 W 103, 5033
- Annecienne de constructions électro-mécaniques et métalliques Raoul Feminier (Société), voir Feminier (Société annecienne de constructions électro-mécaniques et métalliques Raoul)
- Annemassienne (Carrosserie), carrosserie et fabrication de cyclauto, 8 rue du Chablais, Annemasse, Haute-Savoie, 130 W 58, 1026
- Anselme (Léon), Saint-Michel-de-Maurienne, Savoie, 130 W 103, 5018
- Anthoine (André), décolletage, Marnaz, Haute-Savoie, 130 W 105, 5186
- Anthoine (Arthur), décolletage, Marnaz, Haute-Savoie, 130 W 105, 5185
- Anthoine (Bernard), Scionzier, Haute-Savoie, 130 W 104, 5165
- Anthoine et ses fils (Emile), décolletage de précision et visserie, Sallanches, Haute-Savoie, 130 W 104, 5105
- Anthon (Manufacture de corsets), fabrication de corsets, 4 place Aristide Briand, Valence, Drôme, 130 W 77, 1745
- Antilope (Ancienne maison), voir Keim (Etablissements)
- APPEL, voir Développement des Applications de l'Electricité (Société pour le apiculture Mont-Jovet (Etablissements d'), voir Mont-Jovet (Etablissements d'apiculture)
- Appareillage blindé (SA d'), interrupteurs, démarreurs, contacteurs et matériel militaire pendant la guerre, 16-18 rue Henri Penser, Lyon, Rhône, 130 W 72, 1465
- Appareillage électrique Simplex (L'), voir Simplex (L'Appareillage électrique)
- Appareillage GMN, voir GMN (Appareillage)
- Appareillage RBE, voir RBE (Appareillage)
- Appareils de Précision (Société d'), fabrication d'électro-psychomètres, 87 rue Racine, Villeurbanne, Rhône, 130 W 79, 1849
- Appareils Dragon, voir Dragon (Appareils)
- Appareils électriques (Manufacture d'), montage d'appareils de chauffage, 2 bis rue Monier, Tain-l'Hermitage, Drôme, 130 W 59, 1064
- Appareils électriques et compteurs Garnier, voir Garnier (Appareils électriques et compteurs)
- Appareils électriques Véga, voir Véga (Appareils électriques)
- Appareils électro-domestiques (Manufacture d'), voir Chofor
- Appareils mécaniques industriels pour l'automobile (Compagnie d'), fabrication d'outillage de levage, pompes à injection et boulonnerie, 45 rue Magenta, Villeurbanne, Rhône, 130 W 103, 5066

- Appareils Ménagers (Manufacture d'), fabrication de plaques chauffantes, rue Saint Simon, Lyon, Rhône, 130 W 103, 5039
- Appareils Spéciaux Echangeurs de Température (Société des), fabrication d'échangeurs de température, 9-11 rue Trarieux, Lyon, Rhône, 130 W 50, 914
- Appareils thermiques électriques et mécaniques (Société d'), 105 Grande rue de Monplaisir, Lyon, Rhône, 130 W 95, 4190
- Application céramique (Compagnie d'), voir Labrut frères
- Application chaleur et froid, 14 avenue des Alpes, Annemasse, Haute-Savoie, 130 W 105, 5236
- Application de Matériel Electrique (Société d'), construction et installation de tout matériel électrique industriel, 17 rue Saint-Michel, Lyon, Rhône, 130 W 90, 2643
- Application des alliages non ferreux (Société d'), fonderie d'aluminium et d'alliages légers (moulage en coquille), 17 bis rue Joseph Pupier, Saint-Etienne, Loire, 130 W 39, 692A
- application des brevets Cotal (Société d'), voir Cotal (Société d'application des brevets)
- Applications de l'électricité et des gaz rares (SA pour les), voir Claude-Paz et Silva (Etablissements)
- applications électriques Charreyre C. et Cie (Etablissements), voir Charreyre C. et Cie (Etablissements applications électriques)
- Applications Générales d'Electricité et de Mécanique (Société d'), voir SAGEM
- Applications Techniques Industrielles (Société d'), fabrication de matériel pour mines, chemins de fer, travaux publics, carrières et industries, 15 rue du Garet, Lyon, Rhône, 130 W 62, 1171
- Aquila (Manufacture des cycles), fabrication de cadres et montage de bicyclettes, 34 boulevard Jules Janin, Saint-Etienne, Loire, 130 W 62, 1145
- Archer (Tréfilerie C.), tréfilerie fer et acier (fils d'acier), Meximieux, Ain, 130 W 91, 2991
- Arc-Hilaire et Cie, construction de matériel électro-ménager (chauffe-eau électriques), 18 rue de Strasbourg, Grenoble, Isère, 130 W 75, 1664
- ARCT, voir Roannais de constructions textiles (Ateliers)
- ARDIC, voir Agence de représentation de défense des intérêts coloniaux
- Ardoisière de Limatge, voir Limatge (Ardoisière de)
- Argentier (Jean), 9 rue Alfred Gueymard, Saint-Martin-d'Hères, Isère, 130 W 102, 4957
- Argor Tréfileries, fabrication de tampons métalliques pour le récurage, Lagnieu, Ain, 130 W 100, 4860
- Argoux (Marius), réparation d'automobiles, de moteurs électriques et d'appareils électriques ménagers, 164 cours Tolstoï, Villeurbanne, Rhône, 130 W 89, 2552

- Ariane (Etablissements), fabrication de postes de radio, 57 rue Franklin, Lyon, Rhône, 130 W 95, 3902
- Ariège (Société des Produits chimiques de l'), fabrication d'huiles et de produits de remplacement de l'essence et du pétrole, Lavelanet, Ariège, 130 W 85, 2407
- Armand (Marius), 24 rue des frères Chappe, Saint-Etienne, Loire, 130 W 43, 773
- Armand et Cie, chaudronnerie industrielle, produits chimiques, teintures et tuyauteries, 51-55 rue de Gerland, Lyon, Rhône, 130 W 90, 2717
- Armes et cycles (Manufacture d'), voir Brun-Latrige (Les successeurs)
- Arnaud et Reymond, fabrication de boîtes embouties pour pharmacies, fabrication de cirage et de pièces métalliques pour becs de lampes à acétylène, 21 rue des Champs-Élysées, Grenoble, Isère, 130 W 99, 4806
- Arom (Etablissements), 9 rue Tronchet, Lyon, Rhône, 130 W 80, 1978
- Arthaud et La Selve, fonderie et plombs ouvrés, 82 rue Chevreul, Lyon, Rhône, 130 W 78, 1776
- Arthur (René), Scionzier, Haute-Savoie, 130 W 86, 2471
- Articles de dessin du Jura (Les), voir Jura (Les articles de dessin du)
- Articles métalliques (Manufacture d'), fabrication de tubes en laiton, 42 rue de Bruxelles, Villeurbanne, Rhône, 130 W 53, 949
- Articles métalliques de la compagnie générale d'électricité (Fabrique d'), fabrication d'articles métalliques (clous, punaises), 39 bis rue du Bourbonnais, Lyon, Rhône, 130 W 59, 1057
- Artifices et d'explosifs (Société d'), mécanique générale, refection de machines et entretien d'usines, 11 place Victor Hugo, Grenoble, Isère, 130 W 46, 842
- Artigues (Antoine), horlogerie, 6 quai de Bondy, Lyon, Rhône, 130 W 90, 2674
- Arto et Boudarel, 21 rue des Alouettes, Lyon, Rhône, 130 W 80, 1914
- Ascenseurs et monte-charges F. Gervais, voir Gervais (Ascenseurs et monte-charges F.)
- Ascenseurs Roux-Combaluzier, voir Roux-Combaluzier (Ascenseurs)
- Astier (Jean-Baptiste), invention d'un dispositif rendant automatiques des boîtes à vitesses mécaniques, Labégude, Ardèche, 130 W 101, 4919
- Astier et Cie (Etablissements), fabrication de chalumeaux, manodétendeurs et fers à souder, 73 rue Nicolas Chorier, Grenoble, Isère, 130 W 33, 605
- Ateliers mécaniques de Villeurbanne (Forges et), voir Villeurbanne (Forges et ateliers mécaniques de)
- ATEM, voir Appareils thermiques électriques et mécaniques (Société d')
- Aubert (Etablissements M.), 9 rue Vaudrey, Lyon, Rhône, 130 W 82, 2094
- Aubert et Duval, aciérie, 12 avenue de Belgique, Châtelguyon, Puy-de-, 130 W 44, 795
- Audemar-Guyon-Dole-Foucherans, fabrication de pompes, appareils de chauffage et de cuisine, Dôle, Jura, 130 W 106, 5279

- Audon (Nicolas Claude), fonderie d'aluminium en coquille, 9 impasse Callemard, Bron, Rhône, 130 W 78, 1806
- Augier (Ch.), Villeurbanne, Rhône, 130 W 102, 4971
- Aulas frères (Etablissements), fabrication de machines-outils (machines à aléser, machines à pattes d'araignées), 62 rue de Charlieu, Cours, Rhône, 130 W 84, 2337
- Aune (Roger), fabrication d'outillage de précision, outillage de contrôle et machines-outils, Cluses, Haute-Savoie, 130 W 88, 2497
- Austin, matériel agricole, 32 rue Magenta, Villeurbanne, Rhône, 130 W 24, 505
- Autely, réparation d'accumulateurs et fabrication de plaques en plomb, 253 avenue Victor Hugo, Valence, Drôme, 130 W 72, 1469
- Automobile du Sud-Est (Société générale), voir Sud-Est (Société générale Automobile du)
- Automobiles industriels Saurer, voir Saurer (Automobiles industriels)
- Automobiles Luc Court, voir Court (Automobiles Luc)
- Automoto, fabrication de bicyclettes, 61 avenue de Rochetaillée, Saint-Etienne, Loire, 130 W 42, 725
- Auxen, construction de pelles mécaniques, rue Honoré de Balzac, Grenoble, Isère, 130 W 98, 4618
- Avebene (L'), transformation de produits résineux (agglomérants de fonderie), Modane, Savoie, 130 W 78, 1767
- Avenir métallurgique, fabrication de machines à percer et appareils à fraiser sur tours, 31 rue Charles Lyonnet, Villeurbanne, Rhône, 130 W 84, 2335
- Averly (Etablissements Georges), 199 rue Garibaldi, Lyon, Rhône, 130 W 62, 1155
- Aviation Michel, voir Michel (Aviation)
- Avit (Roger), faubourg Saint-Didier, Aubenas, Ardèche, 130 W 72, 1467
- Avrial, 4 rue Paul Diday, Lyon, Rhône, 130 W 73, 1496
- Aymard (A.), construction de charpentes métalliques, pylônes métalliques et consoles, grosse serrurerie, avenue de la Liberté, Aubenas, Ardèche, 130 W 70, 1387
- Aymoz et Cie (A.), fabrication de machines à bois et mécanique générale, rue de la République, Vizille, Isère, 130 W 72, 1452
- Azoulay, 5 rue Jean Ploton, Saint-Etienne, Loire, 130 W 33, 618
- Azurea, fabrication d'appareils de cuisine et chauffage à alcool, essence et pétrole, 2 route de Lyon, Feurs, Rhône, 130 W 79, 1859
- B**achy (Entreprise P.), sondage, injections et forages, 3 rue Marengo, Saint-Etienne, Loire, 130 W 46, 823
- Baikowsky (Société savoisiennne des gaz comprimés), fabrication de pierres artificielles synthétiques, de gaz comprimés et vente de matériel de soudure, 13 avenue des Romains, Annecy, Haute-Savoie, 130 W 105, 5238

- Bailloud et Leyssieux, voir Central Electricité
- Bailly-Comte (L.), manufacture d'articles métalliques pour parapluies et ombrelles, viroles, décolletage et emboutissage, 36 rue du Tunnel, Lyon, Rhône, 130 W 46, 838
- Baj C. et Fond J.-B., fabrication d'essieux et de remorques, 236 cours Lafayette, Lyon, Rhône, 130 W 51, 925
- Bajard (Etablissements F.), fabrication de fours électriques, 29 cours Tolstoï, Villeurbanne, Rhône, 130 W 80, 1927
- Bajard (Etablissements F.), construction de fours électriques, 29 cours Tolstoï, Villeurbanne, Rhône, 130 W 96, 4203
- Balaye, Lyon, Rhône, 130 W 100, 4849
- Balleydier (Emile), fabrication de machines à travailler le bois, robinets, vannes et mécanique générale, avenue du Thiou, Annecy, Haute-Savoie, 130 W 62, 1167
- Ballière (Georges), 19 rue de Verdun, Bron, Rhône, 130 W 87, 2487
- Balloffet, fabrication de filières d'étrépage en diamant, Lagnieu, Ain, 130 W 104, 5096
- Balmat (Irénée), décolletage et taillage de précision, Scionzier, Haute-Savoie, 130 W 104, 5161
- Balme (Précision de la), Balme-Magland, Haute-Savoie, 130 W 73, 1515
- Balvet, Scionzier, Haute-Savoie, 130 W 78, 1753
- Bancel, fabrication de croix, Saint-Julien-Molin-Molette, Loire, 130 W 77, 1735
- Bandecchi (Antonin), Régnny, Loire, 130 W 89, 2563
- Barbaret (Henri), Lyon, Rhône, 130 W 99, 4835
- Barbe (A.), fabrication et réparation d'accumulateurs, 6 rue Pégoud, Grenoble, Isère, 130 W 67, 1272
- Barbe successeur (L.), fabrication de filtres et polyfiltres, 37 rue Béchevelin, Lyon, Rhône, 130 W 81, 2036
- Barbezat, fabrication d'articles de ménage et articles funéraires, Saint-Claude, Jura, 130 W 100, 4896
- Barbieri (Antoine), Firminy, Loire, 130 W 100, 4882
- Barbu (Marcel), mécanique de précision et fabrication de boîtiers de montres, 41 rue Montplaisir, Valence, Drôme, 130 W 85, 2411
- Bardin (Etablissements G.), fabrication de récipients à fond souple, étuis de bouteilles thermos, culots de lampes TSF, appareillage électrique spécial et matériel de guerre (enveloppes de grenades), rive gauche, Tournus, Saône-et-Loire, 130 W 69, 1353
- Bardon, Lyon, Rhône, 130 W 99, 4815
- Bardot, 8 rue Duhamel, Lyon, Rhône, 130 W 69, 1306
- Bardy (J.), travail de tous métaux en feuille, fabrication de cadenas, presse-purée, boîtiers de lampes électriques, 84-94 rue Germain, Villeurbanne, Rhône, 130 W 90, 2692

- Bargeon (Etablissements), fabrication de jantes et garde-boues, 108 bis rue Belle-combe, Lyon, Rhône, 130 W 62, 1169
- Barnier et Cie (Etablissements Paul), fabrication d'isolants (tissus, soies et papiers, huiles, vernis ou adhésifs employés comme isolants), 9-11 rue Edouard Branly, Valence, Drôme, 130 W 37, 675
- Baron (Jean), manufacture de pièces détachées pour cycles, trempe, chromage, nickelage et décolletage, place de la Périvaure, Fraisses, Loire, 130 W 93, 3530
- Baron (L.), 44 rue Colin, Villeurbanne, Rhône, 130 W 83, 2199
- Baron (L.), constructions électriques et mécaniques, fabrication de boîtiers pour lampes électriques, 26 rue Sala, Lyon, Rhône, 130 W 89, 2591
- Barral père et fils, constructions mécaniques et fabrication de machines-outils à travailler le bois, La Bridoire, Savoie, 130 W 105, 5229
- Barre (Marcel), décolletage sur laiton, Mathenay, Jura, 130 W 78, 1751
- Barreau et Adrian, fabrication de pistons automobiles, Carcassonne, Aude, 130 W 103, 5027
- Barret successeur (P.), chaudronnerie cuivre et fer, installation d'usines, chauffage central, appareils pour distilleries et confiseries, soudure autogène et machines à teindre, 17 rue du Creux-Granger et 16 rue Pierre-Depierre, Roanne, Loire, 130 W 81, 2055
- Barriol et Dalliere (Etablissements), forgeage d'ébauches d'obus, fabrication de pièces de cycles, d'automobiles et de boulons isolateurs pour lignes électriques, Andrézieux, Loire, 130 W 61, 1115
- Barriquand frères, chaudronnerie, installation d'usines, installations sanitaires, fabrication de machines, d'appareils, de tuyauterie en acier inoxydable, 6-8 rue du Marais, Roanne, Loire, 130 W 93, 3532
- Barroux, commerce de vente de pièces pour cycles, 3 rue Brossard, Saint-Etienne, Loire, 130 W 48, 886
- Barthalay et fils (F.), scierie, La Rivière-sur-Mens, Isère, 130 W 97, 4419
- Barthélémy, Saint-Etienne, Loire, 130 W 101, 4921
- Barthélémy (A.), construction et réparation de postes radio, 6 rue Paul Bert, Lyon, Rhône, 130 W 58, 1023
- Barthes, Marseille, Bouches-du-Rhône, 130 W 95, 4186
- Barthoulot (La Précision mécanique), 18 avenue de Mâcon, Bourg-en-Bresse, Ain, 130 W 76, 1712
- Bas (Joseph), 74 rue Garibaldi, Lyon, Rhône, 130 W 98, 4513
- Basse successeur (Pierre), chaudronnerie et tuyauterie fer, cuivre, aluminium, chauffage central et installations frigorifiques, 87 rue Emile Decorps, Lyon, Rhône, 130 W 90, 2719
- Basse-Indre (Forges de), voir Carnaud et Forges de Basse-Indre (J. J.)
- Basset, Aurenche, Unieux, Loire, 130 W 91, 2869

- Basset et Broggio (E. et L.), manufacture d'ustensiles de ménage soignés en fer blanc, zinc, cuivre, 1 rue Saint-André, Lyon, Rhône, 130 W 81, 2007
- Bastia, dépositaire de matériel électrique, lustrerie, verrerie, chauffage, objets d'art, 1 rue de Beaufort, Alger, Algérie, 130 W 44, 807
- Bastide-Pauze et Poirier, fabrication de palans, treuils et matériel de mines, 7 rue Lavoisier, Saint-Etienne, Loire, 130 W 92, 3150
- Bauchet (Société des moteurs), voir Bauchet de Rethel (H.)
- Bauchet de Rethel (H, fabrication de treuils pour tracteurs et chenilles, 1 rue Jeanne d'Arc, Lyon, Rhône, 130 W 88, 2492
- Baudasse, 51 avenue Condorcet, Villeurbanne, Rhône, 130 W 101, 4922
- Baudin, fonderie, Lurcy-Lévy, Allier, 130 W 72, 1485
- Baudin (Haut-fourneau et fonderies de), fonderie, fabrication de grenades et cuisinières en fonte émaillée, Baudin (lieu-dit), Sellières, Jura, 130 W 105, 5269
- Bauzer et Cie (F.), fabrication de tissus métalliques, grillages, cribles, tamis, métaux perforés, découpage, emboutissage et estampage, 16 avenue Augustin Dupré, Saint-Etienne, Loire, 130 W 91, 2863
- Bavarot et Cie (E.), chaudronnerie fer et cuivre et fabrication de chaudières, 18 rue Raspail, Grenoble, Isère, 130 W 67, 1280
- Bavot (G.), fabrication de pièces détachées et de machines combinées, 67 rue Neyron, Saint-Etienne, Loire, 130 W 75, 1671
- Bavoillot (R.), fabrication de fraises et outils en acier rapide pour le travail des métaux, accessoires de machines-outils, 258 rue Boileau, Lyon, Rhône, 130 W 67, 1271
- Bavoux, Lançon et Cie, fabrication d'articles de ménage, garnitures pour stylos et garnitures pour articles de fumeurs, 24 rue Rosset, Saint-Claude, Jura, 130 W 69, 1343
- Bayard, rue de l'Est, Saint-Fons, Rhône, 130 W 78, 1809
- Bayard et fils (Etablissements veuve H.), fabrication de matériel d'adduction et de distribution d'eau, 71 rue de la Buire, Lyon, Rhône, 130 W 39, 685
- Bayard (Clément), Grenoble, Isère, 130 W 91, 2781
- Bayle (Jean), avenue Aristide Briand, Saint-Fons, Rhône, 130 W 96, 4338
- Bayon (Louis), manufacture de soupapes et fabrication de pièces de cycles, 7 rue Crozet-Boussingault, Saint-Etienne, Loire, 130 W 85, 2399
- Bazin (Louis), 94 boulevard des Belges, Lyon, Rhône, 130 W 95, 3981
- Bazin et Cie (Société des anciens établissements A.), fabrication de scies à rubans, scies circulaires, scies alternatives, passe-partout, limes et tiers-points, 40-42 rue de l'Université, Lyon, Rhône, 130 W 91, 2853
- Bazzani-Gheresi, avant-guerre : négociants en essences et produits dérivés du pétrole, La Baume-de-Transit, Drôme, 130 W 46, 829

- Bealem (Etablissements), construction radiophonique de courant faible (postes récepteurs amateurs, transformateurs, translateurs), 49 rue Parmentier, Saint-Etienne, Loire, 130 W 40, 703
- Beauchamp et I. Dury (Etablissements C.), fabrication de mètres pliants et compas d'écolier en bois, Clairvaux-les-Lacs, Jura, 130 W 70, 1382
- Beaucourt, vente, location et réparation d'appareils de projection et d'éclairage, 51 rue Coste, Lyon, Rhône, 130 W 96, 4366
- Beaud et Cie, fabrication de lits métalliques, sommiers et ressorts, Terrenoire, Loire, 130 W 75, 1689
- Beuparlant, filtres pour gazogènes, 80 rue Fontalon et impasse Roustan, Roanne, Loire, 130 W 31, 600
- Bechet (Paul), fabrication et vente de pièces de mécanique de précision (tours automatiques), rue Claude Hugard, Haute-Savoie 130 W 57, 1020
- Bechet et Toborek, décolletage, Cluses, Haute-Savoie, 130 W 91, 2783
- Becu, fabrication de matériel d'optique, d'orthopédie et de bandages, 75 rue de la République, Albertville, Savoie, 130 W 104, 5127
- Bedel et Cie, aciérie (aciers spéciaux), usine de la Bérardière, Saint-Etienne, Loire, 130 W 30, 584
- Bejuit, 38 quai Pierre Scize, Lyon, Rhône, 130 W 96, 4299
- Bejuit (Paul), achat, vente et réparation de voitures, 64 rue Duquesne, Lyon, Rhône, 130 W 98, 4776
- Bel, garage, avenue Bouvard, Annecy, Haute-Savoie, 130 W 104, 5126
- Belissant (Alexis), Faramans, Ain, 130 W 102, 4948
- Belissant frères, 6 place Colbert, Lyon, Rhône, 130 W 82, 2115
- Belle, mécanique générale, boulevard d'Espoulette, Montélimar, Drôme, 130 W 46, 840
- Bellen (Clément), Villeurbanne, Rhône, 130 W 100, 4895
- Bellignite, aciérie ?, Belignat, Ain, 130 W 36, 654
- Belluci, réparation de cycles et d'autos, 9 rue Alfred Gueymard, Saint-Martin-d'Hères, Isère, 130 W 102, 4957
- Belot et Cie, Moulins, Allier, 130 W 61, 1130
- Béné (Arthur), manufacture d'horlogerie et décolletage, Scionzier, Haute-Savoie, 130 W 104, 5162
- Béné (Ferdinand), décolletage, Scionzier, Haute-Savoie, 130 W 104, 5156
- Béné (Joseph), fabrication de postes de TSF ébénisterie comprise, 35 avenue de Genève, Annecy, Haute-Savoie, 130 W 88, 2532
- Béné (Léon), décolletage, Scionzier, Haute-Savoie, 130 W 104, 5170
- Béné (Léon), décolletage, Scionzier, Haute-Savoie, 130 W 98, 4624

- Béné et Cie (Etablissements), fabrication de matériel en bois et aciers inoxydables (bacs, barques, cuves, foulons-rouleaux et poulies en bois), 61 chemin de Château-Gaillard, Villeurbanne, Rhône, 130 W 83, 2178
- Béné et Lathuille, décolletage, taillage et visserie générale, Scionzier, Haute-Savoie, 130 W 98, 4625
- Béné et Lathuille, décolletage et visserie, Scionzier, Haute-Savoie, 130 W 104, 5159
- Beneyton, achat et vente d'acier, 74 rue des Passementiers, Saint-Etienne, Loire, 130 W 97, 4418
- Benier (Nestor), tournerie en tous genres et articles pour appareillages électrique, Tossiat, Ain, 130 W 89, 2633
- Bennes basculantes Samson (Société des), voir Samson (Société des Bennes basculantes)
- Béraud (Etablissements veuve Louis), vente de pièces de rechange pour machines à chaussures et réparation de machines à chaussures, 2 rue Julien, Romans-sur-Isère, Drôme, 130 W 66, 1241
- Béraud (Les fils de M.), 315 rue Garibaldi, Lyon, Rhône, 130 W 80, 1997
- Bercovici (Jacques), Le Pin, Isère, 130 W 67, 1284
- Bercovici (Jacques-Elie), Le Pin, Isère, 130 W 63, 1184
- Bergeaud (Ateliers), fabrication de matériel de criblage, concassage, mécanique générale, chaudronnerie, charpentes et matériel pour carrières, 41 rue de la République, Mâcon, Saône-et-Loire, 130 W 70, 1385
- Berger, découpage et emboutissage, Saint-Etienne, Loire, 130 W 81, 2001
- Berger, Francheville-le-Haut, Rhône, 130 W 95, 4166
- Berger, mécanique générale et fabrication de machines-outils pour le travail du bois, 9 rue Jacquard, Grenoble, Isère, 130 W 104, 5097
- Berger (Paul), voir Didier (Jacques) et Berger (Paul)
- Berger et Cie (A.), commerce du sucre et fabrication de sucre semoule, 5 rue de l'Hôtel de Ville, Lyon, Rhône, 130 W 67, 1267
- Berger et fils (Veuve), fonderie de bronze, laiton et aluminium, 46 rue Pasteur, Lyon, Rhône, 130 W 82, 2102
- Berger et Fontaine, fabrication de motoculteurs, 31 rue Raoul Servant, Lyon, Rhône, 130 W 61, 1110
- Bergeret (Pierre-Jeanet), 21 rue Edison, Lyon, Rhône, 130 W 59, 1054
- Bergeron (Manufacture d'armes de chasse et de tir L.), fabrication d'armes, Saint-Etienne, Loire, 130 W 90, 2676
- Bergusien (Encollage), spécialités d'encollage pour tout textile, pont de Ruy, Bourgoin, Isère, 130 W 37, 677
- Beridot (L.), 6 chemin de Cyprion, Villeurbanne, Rhône, 130 W 98, 4792

- Beridot (L.), fabrication de machines spéciales pour le textile (machines à tisser le velours, les tapis, machines pour le fil métallique), boulevard Denfert-Rochereau, Voiron, Isère, 130 W 98, 4801
- Berliet (Automobiles M.), construction automobile, Vénissieux, Rhône, 130 W 29, 583
- Berliet (Joseph), Ain, 130 W 90, 2665
- Berlingard (Louis), polissage, nickelage et chromage, 10 bis impasse de la Filature, Villeurbanne, Rhône, 130 W 99, 4825
- Bernard, fabrication de rayons de bicyclettes, Montrond-les-Bains, Loire, 130 W 92, 3126
- Bernard (Ch.), fabrication de moteurs pour marche au gazogène, pièces pour moteurs à essence, pièces pour transformation de moteurs à essence et diesel en moteurs à gazogènes, 43-48 rue Louis, Lyon, Rhône, 130 W 92, 3300
- Bernard (Louis), voir Savoyard (Le Décolletage)
- Bernard (P.), voir Bergusien (Encollage)
- Bernard et Bonnefond, réparations électriques (matériel spécial d'isolations HT, bobinage pour grosses unités HT, équilibrage statique et dynamique, moteurs), 8 rue de Chavannes, Saint-Etienne, Loire, 130 W 92, 3137
- Bernard frères, réparations automobiles, avenue Victor Hugo, Albertville, Savoie, 130 W 104, 5125
- Beroujon (C.), constructions mécaniques (réducteurs de vitesse), Verpillière (La), Isère, 130 W 85, 2409
- Berruet (H.), fabrication de thermomètres, manomètres et psychromètres, 69-71 rue Dedieu, Villeurbanne, Rhône, 130 W 80, 1945
- Berruyer (Georges), fabrication de literie et meubles métalliques, Beaurepaire, Isère, 130 W 76, 1721
- Berry (Anciens établissements), construction de matériel de mines, ventilateurs et locotracteurs, 25 rue du Bât-d'Argent, Lyon, Rhône, 130 W 95, 3899
- Bertet, Gonon & Cie, 89 faubourg Montmélian, Chambéry, Savoie, 130 W 104, 5124
- Berthaud fils (J.), 18 cours de la République, Villeurbanne, Rhône, 130 W 81, 2035
- Berthelon, mécanique générale (installations d'usines, machines agricoles, force motrice, réparations), Magny-Saint-Vincent-de-Reins, Rhône, 130 W 27, 561
- Berthet (J.), fabrication de broyeurs, Haute-Rivoire, Rhône, 130 W 103, 5049
- Berthier, mécanique électrique, 237 rue Nationale, Villefranche-sur-Saône, Rhône, 130 W 91, 2889
- Berthier (Alexandre), nickelage, Scionzier, Haute-Savoie, 130 W 104, 5123
- Berthiez (SA des anciens établissements Charles), construction de machines-outils et outillages à grande production (raboteuses), 32 rue Fleury Neuvesel, Givors, Rhône, 130 W 65, 1224

- Bertholon (Jacques), Andr ezieux, Loire, 130 W 101, 4911
- Berthoud (P.), manufacture d'appareils agricoles et viticoles (pulv risateurs, sou-freuses), Belleville-sur-Sa ne, Rh ne, 130 W 90, 2694
- Bertolutti (Charles), fabrication d'appareils de chauffage  lectrique (chauffe-eau, cuisini res, fours de p tisserie et boulangerie), 43 chemin Menay, Grenoble, Is re, 130 W 99, 4830
- Bertrand (Raoul), 12 bis rue Carron, Lyon, Rh ne, 130 W 95, 4191
- Bertrand et Garcin, fabrication de scies, aff teuses automatiques pour scies   ruban et appareils   d doubler pour scies   ruban, La Sone, Is re, 130 W 98, 4629
- Bessegas (SA des Tubes de), fabrication de tubes en acier sans soudure et tubes soud s par rapprochement, 11 rue Chinard, Lyon, Rh ne, 130 W 47, 857
- Besset (Etablissements), carrosserie, fabrication de gazog nes, g n rateurs d'acetyl ne et vente de bois au d tail, route de Roanne, Annonay, Ard che, 130 W 70, 1388
- Besset (Maurice), construction d'appareillages  lectriques, 30 route de Romans, Tain-l'Hermitage, Dr me, 130 W 43, 753
- Besson (Eug ne), 2 rue du Stade, Bron, Rh ne, 130 W 100, 4874
- Besson (Jean), Lyon, Rh ne, 130 W 102, 4996
- Besson (Louis), rectification de cylindres et vilebrequins, chemisage, r gulation et fabrication de pi ces d tach es, 36 rue Ferdinand Buisson, Roanne, Loire, 130 W 93, 3441
- Besson (P.),  lectro-m canique (fabrication de moteurs   explosions, contr le des organes  lectriques et m caniques), 58 rue Crillon, Lyon, Rh ne, 130 W 74, 1537
- Besson (Pierre), 56 rue de la Scaronne, Lyon, Rh ne, 130 W 81, 2038
- Besson et Ginier, quincaillerie et ferronnerie, 4 boulevard des Brotteaux et 107 rue Charles Lyonnet (  Villeurbanne), Lyon, Rh ne, 130 W 98, 4630
- Besson-Bois et Cie, fabrication de t les perfor es, 3 rue Claude-Rampon, Lyon, Rh ne, 130 W 93, 3505
- Bethoux (Andr ), fabrication de tubes soud s, 8 rue Bugeaud, Lyon, Rh ne, 130 W 98, 4797
- Bettas-Begalin, Grand-Croix, Loire, 130 W 99, 4819
- Beurley (H.), fabrication d'isolants, de pi ces sp ciales pour l'industrie textile, la coutellerie et la construction  lectrique, 8 rue Alexandre Dumas, Villeurbanne, Rh ne, 130 W 72, 1464
- Beylot, gravure pour impression, 9 chemin du Vallon, Caluire, Rh ne, 130 W 103, 5007
- Bialout successeur (L.), fabrication de manom tres et instruments de pr cision, 5 rue de l'Harmonie, Lyon, Rh ne, 130 W 90, 2745
- Biboud, fabrication de cycles, 44 rue de Mortillet, Grenoble, Is re, 130 W 96, 4228
- Bidault, Lyon, Rh ne, 130 W 68, 1304

- Bidault Elion et Cie, laminoirs et fonderies de métaux, 101 avenue Paul Kruger, Villeurbanne, Rhône, 130 W 30, 593
- Biellet, mécanique générale, 283 rue Garibaldi, Lyon, Rhône, 130 W 86, 2450
- Bignami, Saint-Gervais, Haute-Savoie, 130 W 95, 4193
- Billau (Etablissements M.), fabrication de bouteilles et récipients isolants, 74 allée des Demoiselles, Toulouse, Haute-Garonne, 130 W 61, 1136
- Billaud, fabrication de machines-outils (presses mécaniques), 1 rue Arago, Grenoble, Isère, 130 W 90, 2666
- Billecard (Huberte), 12 rue de Lodi, Saint-Etienne, Loire, 130 W 62, 1160
- Billion, fabrication de machines à imprimer, Corbelin, Isère, 130 W 92, 3096
- Billion (Fours industriels), Voreppe, Isère, 130 W 92, 3091
- Billion E. (Anciens établissements Ultima), construction de moteurs et de motocyclettes, 26 rue du commandant Faurax, Lyon, Rhône, 130 W 91, 2816
- Billon (Taillanderie), fabrication de houes, serfouettes, haches, serpes et articles de ménage, Saint-Cassin-la-Cascade, Savoie, 130 W 104, 5106
- Bim (Henri), 5 rue Waldeck-Rousseau, Lyon, Rhône, 130 W 79, 1844
- Birreaux, décolletage, rue des Allobroges, Annecy, Haute-Savoie, 130 W 104, 5122
- Bizot (Tôlerie de Gerland A.), fabrication de tracteurs agricoles, fabrication de tôles découpées, plaques rectangulaires, disques, rondelles et soudure, 8-12 rue de la Croix-Barret, Lyon, Rhône, 130 W 90, 2690
- Blachère, fabrication de ressorts pour pistolets, Saint-Etienne, Loire, 130 W 85, 2425
- Blanc (Alfred), 9 place de Metz, Grenoble, Isère, 130 W 99, 4841
- Blanc (Alice), Villeurbanne, Rhône, 130 W 95, 3880
- Blanc (Etablissement Maurice), fabrication de cartonnage, Valence, Drôme, 130 W 39, 687
- Blanc et Dauxerre, chromage et nickelage de tous métaux, 26 bis rue Sainte-Anne de Baraban, Lyon, Rhône, 130 W 91, 2838
- Blanchard et Cie, concessionnaire distributeur de gazogènes Gohin-Poulenc, 15 rue Martin-d'Aurec, Saint-Etienne, Loire, 130 W 59, 1035
- Blanc-Misséron (Aciéries du), fabrication d'habillages métalliques pour créneaux frontaux, Quiévrechain, Nord, 130 W 50, 913
- Blangino (Antoine), 4 rue Malakoff, Grenoble, Isère, 130 W 96, 4226
- Blavet (Pierre), Loire, 130 W 84, 2354
- Blein (J.), électricité dans toutes ses applications (installations, réparations), rue de Clermont, Boën-sur-Lignon, Loire, 130 W 36, 660
- Bleton (Ernest), vente de cycles, motos, armes et machines à coudre, impasse Cormod, Saint-Marcellin, Isère, 130 W 84, 2320
- Blindinox, manufacture de boules à jouer et petit appareillage électrique, 35 quai Perrache, Lyon, Rhône, 130 W 45, 816

- Bloch (Etablissements Clément), tréfilerie, pointerie et fabrique de rivets en cuivre, laiton, aluminium et alliages, 5 rue du Béguin, Lyon, Rhône, 130 W 44, 797
- Boccard (Alfred), constructions mécaniques, 42 rue des Tournelles, Annemasse, Haute-Savoie, 130 W 98, 4750
- Boccard (J.-F.), tuyauterie, chauffage central, tôlerie, chaudronnerie et plomberie, 11 route de Vaulx, Villeurbanne, Rhône, 130 W 91, 2771
- Bochaton et Saulnier, voir Faucigny (Société industrielle du)
- Bocuze et Cie (J.), métaux étirés et tréfilés, 20 rue Crillon, Lyon, Rhône, 130 W 32, 602 A-G
- Bodenheimer, 73 rue Charles Lyonnet, Villeurbanne, Rhône, 130 W 80, 1970
- Bohau, Paladru, Isère, 130 W 99, 4842
- Boiron (Georges), réparation et entretien d'aspirateurs, 27 rue de Créqui, Lyon, Rhône, 130 W 69, 1316
- Bois et Chassande (Les successeurs de), fabrication de boutons et articles métalliques (surtout pour l'armée et la SNCF), 23 rue Diderot, Grenoble, Isère, 130 W 95, 3884
- Boisier (Etablissements J.-P.), Marnaz, Haute-Savoie, 130 W 105, 5187
- Boisson (Claude), fonderie de laiton (pièces pour machines agricoles, pulvérisateurs), Guéreins, Ain, 130 W 76, 1710
- Boisson (Pierre), fonderie de cuivre, bronze et aluminium, boulevard Gambetta, Belleville-sur-Saône, Rhône, 130 W 95, 3945
- Bollache et Cie, mécanique automobile, garage et station-service, 67 avenue de Saxe, Lyon, Rhône, 130 W 85, 2416
- Bollon (Robert), 15 route de Bassens, Chambéry, Savoie, 130 W 46, 833
- Bon (Etablissements), 5 bis rue de la Buire, Lyon, Rhône, 130 W 85, 2389
- Bonanome (Anciens établissements M.), fabrication de machines textiles, 48 rue Corne de Cerf, Lyon, Rhône, 130 W 67, 1293
- Bonggiovanni, vente et réparation de cycles, 23 rue de la République, Oullins, Rhône, 130 W 92, 3095
- Bonino, 45 rue des Docks, Lyon, Rhône, 130 W 42, 735
- Bonjean (Alexandre), 107 rue Vendôme, Lyon, Rhône, 130 W 103, 5021
- Bonmartin et Cie (E.), laminage et étirage de métaux non ferreux (bandes de laiton, cuivre-rouge, aluminium, alliages), Domène, Isère, 130 W 71, 1433
- Bonnard, agriculteur, Longechenal, Isère, 130 W 85, 2386
- Bonnefond aîné (G.), 11 rue de la Viabert, Lyon, Rhône, 130 W 82, 2083
- Bonnet, fonderie, construction mécanique, matériel frigorifique, transport de produits alimentaires et de matériel divers, 9 rue Grenette, Villefranche-sur-Saône, Rhône, 130 W 26, 526
- Bonnet (Garage), garage automobile (réparations, carrosserie, montage de gazogènes), 12 avenue de la Liberté, Aubenas, Ardèche, 130 W 70, 1389

- Bonnot (Pierre), 58 rue du 11 novembre 1918, Saint-Etienne, Loire, 130 W 72, 1470
- Borde et Goubier, forge et étirage (tenailles de forge), 29 rue Thomas, Le Chambon-Feugerolles, Loire, 130 W 36, 653
- Bordenet (Établissements), fabrication de collecteurs pour moteurs, 9 rue Monfray, Créteil, Paris, 130 W 59, 1038
- Borel jeune (A.), 63 rue Pasteur, L'Horme, Loire, 130 W 77, 1739
- Bosland, voir Crusille et Bosland
- Bossuet (Garage), commerce automobile (concessionnaire Simca), 15 rue Bossuet, Lyon, Rhône, 130 W 91, 2899
- Bot et Cie, fonderie, fabrication de pièces moulées en fonte brute pour fours à ciment, turbines hydrauliques et papeteries, boulevard Denfert-Rochereau, Voiron, Isère, 130 W 92, 3092
- Bottet (Eugène), appareils de chauffage (radiateurs électriques), 11 rue Vendôme, Lyon, Rhône, 130 W 82, 2123
- Bouchayer et Viallet, étude et montage de conduites forcées, vannes et grilles, 155 cours Berriat, Grenoble, Isère, 130 W 33, 619
- Bouchayer et Viallet, fabrication de conduites forcées, canalisations, vannes, autoclaves, gazomètres, gazogènes et constructions métalliques (bâtiments, ponts roulants), fonderie, 155 cours Berriat, Grenoble, Isère, 130 W 92, 3307
- Boucher (E.), fabrication de gazogènes à bois, scies automobiles et tracteurs agricoles, Châtillon-la-Palud, Ain, 130 W 88, 2527
- Bouchet (Robert), 56 avenue de la Gare, Annemasse, Haute-Savoie, 130 W 70, 1384
- Bouchet-Lanat et Cie (Anciens établissements), construction de ventilateurs, appareils aérothermes et souffleries, 8 rue des Mûriers, Villeurbanne, Rhône, 130 W 91, 2769
- Bouchons métalliques (Manufacture de), fabrication de bouchons, couronnes et capsules de conserves, quartier de la Chaze, Vals-les-Bains, Ardèche, 130 W 70, 1390
- Boudet et Cie (J.), étude et fabrication d'articles métalliques découpés et emboutis (cycles, aviation, armurerie, machines électriques, motocycles), 40-42 rue du docteur Charcot, Saint-Etienne, Loire, 130 W 39, 693
- Boudoux (Alfred), manufacture de cuivre et bronze, 36 rue Anatole France, Villeurbanne, Rhône, 130 W 80, 1960
- Bouillet-Bourdelle, orfèvrerie et couverts en acier inoxydable, 163 cours Emile Zola, Villeurbanne, Rhône, 130 W 67, 1292
- Bouillon (Tissages), fabrication de tissage à façon, Veyrins, Isère, 130 W 39, 691
- Bouillot (C.), constructions électriques, 134 cours Lafayette, Lyon, Rhône, 130 W 95, 4165
- Bouladon (Antoine), construction de machines-outils, 32 boulevard Jules Janin, Saint-Etienne, Loire, 130 W 72, 1451

- Boulangier (H.), commerce de quincaillerie, 54 faubourg Montmélian, Chambéry, Savoie, 130 W 98, 4765
- Boulonnerie calibrée, fabrication de boulons, vis, écrous et rivets, 84 avenue Victor Hugo, Valence, Drôme, 130 W 54, 971
- Boulonnerie de Montrambert, voir Montrambert (Boulonnerie de)
- Boulonneries et Visseries de Tunisie (Société de), voir Tunisie (Société de Boulonneries et Visseries de)
- Bouquerod (Armand), Bublanne, Châtillon-la-Palud, Ain, 130 W 84, 2300
- Bourdin et Cie, corsetier-bandagiste, Châtillon-sur-Chalaronne, Ain, 130 W 96, 4346
- Bourgeas (E.), fabrication de matériel de moulinage et machines textiles, Saint-Sauveur-de-Montagut, Ardèche, 130 W 70, 1391
- Bourgeat (Etablissements), aluminium, Les Abrets, Isère, 130 W 79, 1875
- Bourgeaux (Célestin), Marnaz, Haute-Savoie, 130 W 105, 5188
- Bourgeaux (Henri), décolletage, Bonneville, Haute-Savoie, 130 W 105, 5188
- Bourges (Ateliers de construction de), 30 avenue de Déols, Châteauroux, Indre, 130 W 53, 945
- Bourges (Etablissements d'Expériences techniques de), matériel de guerre?, Figeac, 46, 130 W 49, 899
- Bourges (Marcel), 29 rue Boisson, Saint-Etienne, Loire, 130 W 102, 4978
- Bourgin (J.), fabrication de lits métalliques, sommiers métalliques et ressorts pour meubles, 365 rue Garibaldi, Lyon, Rhône, 130 W 82, 2134
- Bourguignon (Etablissements), construction de machines agricoles, Bourg-de-Péage, Drôme, 130 W 44, 804
- Bourjat et Allacoque, 1 rue du Plat, Lyon, Rhône, 130 W 101, 4916
- Bourret (A.), fabrication de scies et outils tranchants, 70 rue Bossuet, Lyon, Rhône, 130 W 95, 3941
- Boussant et Cie, fabrication de presses, balanciers de friction et turbines hydrauliques, impasse du Moucherotte, Grenoble, Isère, 130 W 60, 1096
- Bousseguet et fils, traitement de résidus cuivreux (broyage, lavage, tamisage à façon), 53 rue Carnot, Saint-Fons, Rhône, 130 W 78, 1804
- Boutillon et Veyron, 165 cours Jean Jaurès, Grenoble, Isère, 130 W 76, 1725
- boutons de Grenoble (Manufacture de), voir Grenoble (Manufacture de boutons de)
- Bouvarel, Vienne, Isère, 130 W 90, 2658
- Bouvarel (Marcel), Villeurbanne, Rhône, 130 W 91, 2782
- Bouverat (Le décolletage automatique), décolletage et découpage, Marnaz, Haute-Savoie, 130 W 71, 1434
- Bouvier (Joseph), construction et installation de charpentes, 35 rue Ernest Calvat, Grenoble, Isère, 130 W 100, 4845
- Bouvier et Paul, construction de turbines et vannes, 53 rue du Polygone, Grenoble, Isère, 130 W 92, 3303

- Bouvier fils (R.), 43 rue Vieille Monnaie, Lyon, Rhône, 130 W 80, 1910
- Boyer (M.), manufacture de gaines électriques, 3 rue Pléney, Lyon, Rhône, 130 W 90, 2682
- Bozel-Maletra, fabrication de produits chimiques (carbure de calcium, ferro-silicium, ferro-manganèse), Villard, Savoie, 130 W 77, 1730
- Bozetto, mécanique générale, chemin de la Croix-Rouge, Annecy, Haute-Savoie, 130 W 104, 5081
- Brachet et Richard (Etablissements), fabrication et vente d'appareils pour l'emploi au gaz, bois, charbon (réchauds et cuisinières à gaz), 38-42 rue Saint-Maurice, Lyon, Rhône, 130 W 90, 2691
- Braillon (Etablissements J.), constructions électro-mécaniques (machines à limer les matrices, découpage, emboutissage, bobinage), Montmélian, Savoie, 130 W 79, 1897
- Brancher (Etablissements), construction et installation de machines frigorifiques, 20 cours Richard Vitton, Lyon, Rhône, 130 W 91, 2858
- Brandt (Edgard), fabrication d'obus, 16 rue Choinel, Vichy, Allier, 130 W 33, 608
- Brasset et Cie (J. et C.), découpage-emboutissage et fabrication d'ustensiles de ménage en acier inoxydable, Marlens, Haute-Savoie, 130 W 105, 5259
- Braun, hôtel Bellecour, 17 rue Port du Temple, Lyon, Rhône, 130 W 39, 686
- Bravais (J.), conception et fabrication de machines permettant de compter des objets placés en grand nombre sur une surface, 15 rue Parmentier, Oullins, Rhône, 130 W 103, 5057
- Brayelle (R.), fabrication de sommiers métalliques, 33 cours Tolstoï, Villeurbanne, Rhône, 130 W 69, 1319
- Bremens (Johanny), textile et chimie (cols en acétate de cellulose), 26 rue Rabelais (usine rue Rancy), Lyon, Rhône, 130 W 24, 504
- Brenjat (H.), ferblanterie et tôlerie, 14 rue Boni (?), Saint-Etienne, Loire, 130 W 76, 1701
- Brès (Paul), 2 rue de Beausset, Marseille, Bouches-du-Rhône, 130 W 91, 3071
- Bressy, réparation de machines agricoles et entretien matériel de battage, Pont-de-Chéruy, Isère, 130 W 91, 2773
- Bret & Cie (F.), forges et taillanderies, Charavines, Isère, 130 W 95, 3882
- Bret & Cie (F.), forge et taillanderie, Charavines, Isère, 130 W 94, 3822
- Breton (Roger), montage de bicyclettes, 23 rue Francisque Voytier, Saint-Etienne, Loire, 130 W 59, 1075
- Bretton (Les fils de L.), mécanique horlogère, fabrication de rouages pour mouvements (montres), mouvements d'appareils automatiques enregistreurs, engrenages, minuteriers et interrupteurs, Cluses, Haute-Savoie, 130 W 78, 1766
- Breyton (Jean), fabrication de plaques et rubans en fil spécial, acier trempé, pointes d'aiguilles, dents de scies et cardes à main, Crest, Drôme, 130 W 75, 1678

- Briand et ses fils (L.), vente de textiles et étude de broches à double torsion pour le moulinage, 3 place Meissonier, Lyon, Rhône, 130 W 106, 5298
- Bridoire (Produits tréfilés de La), visserie bois et métaux, pointerie, fils clairs et recuits, tapis transporteurs métalliques, La Bridoire, Savoie, 130 W 85, 2434
- Briffaz (André), décolletage, Scionzier, Haute-Savoie, 130 W 104, 5119
- Briffod (F.), installations frigorifiques, 3 bis rue d'Italie, Annecy, Haute-Savoie, 130 W 104, 5120
- Briffod fils (Joseph), garagiste, concessionnaire des automobiles Berliet, vente et réparation d'automobiles, Bonneville, Haute-Savoie, 130 W 98, 4760
- Brignoud (Ateliers de wagons de), réparation et construction de matériel de chemin de fer, Brignoud, Isère, 130 W 28, 580
- Brillie frères (SA des ateliers), mécanique de précision, horlogerie électrique et armement, route de Lyon, Montbrison, Loire, 130 W 75, 1694
- Brisepierre (J.), 11 rue de la Fraternelle, Lyon, Rhône, 130 W 92, 3161
- Brisset et Cie, constructions mécaniques, Voiron, Isère, 130 W 83, 2216
- Brivio frères, fabrication de moyeux pour cycles, Cognin, Savoie, 130 W 104, 5089
- Brochier (SA des établissements J.-B.), 8 rue de la Viabert, Lyon, Rhône, 130 W 82, 2107
- Brondel, construction mécanique, 5-11 rue Antonin Perrin, Villeurbanne, Rhône, 130 W 31, 601
- Brondel, fonderie, 21 rue Poizat, Villeurbanne, Rhône, 130 W 31, 601 bis
- Bronzavia (Société), équipement aéronautique, 22 chemin de Grange Rouge, Lyon, Rhône, 130 W 44, 789
- Brossard (J.), fabrication de scies à métaux, 14 rue Emile Zola, Le Chambon-Feugerolles, Loire, 130 W 90, 2669
- Brossette (veuve J.), découpage, emboutissage, polissage, nickelage, chromage et spécialités pour automobiles, 28 route de Tarare, Villefranche-sur-Saône, Rhône, 130 W 67, 1282
- Brossette et fils (Etablissements), métaux bruts et ouvrés, fonderie de plomb, machines-outils et vieux métaux, 40 rue du Pré-Gaudry, Lyon, Rhône, 130 W 50, 910
- Broyet (Henri), grosse chaudronnerie et fabrication de matériel pour mines, 66-68 rue de la Montat, Saint-Etienne, Loire, 130 W 92, 3148
- Brugere (Etablissement H.), fabrication de machines textiles pour la soie artificielle, 20 rue Yvonne, Villeurbanne, Rhône, 130 W 81, 2030
- Brügger (Ateliers), fabrication de machines textiles et d'accessoires (tablettes, tavelles, tavelettes, tateurs, bobines), 70 rue Flachet, Villeurbanne, Rhône, 130 W 83, 2241
- Bruhat (Gustave), 24 avenue Galline, Villeurbanne, Rhône, 130 W 98, 4794

- Brulé-Biraghi (Etablissements), construction de charpentes, portes basculantes et serrurerie, 20 rue Jean Blanchard, Thonon-les-Bains, Haute-Savoie, 130 W 82, 2129
- Brulfert, 5 boulevard Chantalouette, Saint-Etienne, Loire, 130 W 102, 4998
- Brun (Etablissements E.), construction de petits appareillages électriques, d'articles de bureau et d'articles en matière plastique, les Arrivoirs, Saint-Claude, Jura, 130 W 84, 2310
- Brun (Etablissements M.), découpage, emboutissage, bouclerie et fabrication de ressorts, 1 rue Jules Verne, Saint-Etienne, Loire, 130 W 55, 993
- Brun successeur (Julien), fabrication de scies, limes et appareils à avoyer, 3 avenue de Chevesne, Annecy, Haute-Savoie, 130 W 104, 5121
- Brune et ses fils (Prosper), manufacture de scies, 271-275 avenue Victor Hugo, Valence, Drôme, 130 W 90, 2664
- Brunier, 4 place du Château, Chambéry, Savoie, 130 W 103, 5011
- Brun-Latrigue (Les successeurs de), fabrication d'armes et de bicyclettes, 7 cours Fauriel, Saint-Etienne, Loire, 130 W 43, 761
- Brunon Vallette et Cie, emboutissage, forge et étirage, quai du Moulin, Rive-de-Gier, Loire, 130 W 48, 896
- Brustlein (Ivan et Fernand), Pierrelatte, Drôme, 130 W 84, 2353
- Bucourt (Marcel), fabrication de pierres fines industrielles, 2 rue du Collège, Annecy, Haute-Savoie, 130 W 82, 2070
- Buffenoir père (Etablissements), construction d'appareillage électrique, rue du Transvaal, Bourgoin, Isère, 130 W 60, 1098
- Bugnon (Alphonse), fabrication de chevilles en aluminium, pompes à bicyclettes et tampons de scellement, Lugrin, Haute-Savoie, 130 W 88, 2531
- Buire (Constructions mécaniques la), usinage à façon, traitement thermique, fabrication de pièces de tracteurs et pièces de rechange pour moteurs thermiques, 115 route d'Heyrieux, Lyon, Rhône, 130 W 61, 1111
- Buisson, commerce d'appareils de TSF et réparation d'appareils électriques, Lagnieu, Ain, 130 W 90, 2661
- Buisson, 16 rue Buffon, Grenoble, Isère, 130 W 103, 5004
- Buisson (M.), fabrication de moteurs électriques, 6 rue Chevandier, Valence, Drôme, 130 W 81, 2045
- Bulabois, commerce de métaux, 24 rue Antoine Lumière, Lyon, Rhône, 130 W 89, 2581
- Bulot, Rhône, 130 W 54
- Bulot (H.), constructions aéronautiques, 48 rue des Charmettes, Villeurbanne, Rhône, 130 W 85, 2381
- Burdy, 50 rue Neuve, Montluel, Ain, 130 W 100, 4893
- Burel (M.), représentation de produits agricoles, 38 quai Saint-Vincent, Lyon, Rhône, 130 W 77, 174281

- Burin, Cran-Gevrier, Haute-Savoie, 130 W 98, 4757
Busson (Appareillages électriques Eugène), 15 rue Buffon, Paris, 130 W 33, 612
Buthion (Victor), fonderie, chemin des Grands Moulins, Villefranche-sur-Saône, Rhône, 130 W 78, 1802
Butin (P.), 84 rue Vendôme, Lyon, Rhône, 130 W 81, 2027

- C**âbles de Lyon (Les), voir Lyon (Les Câbles de)
Cachet, Lyon, Rhône, 130 W 87, 2485
Cahen (Gaston), 54 rue Daguerre, Saint-Etienne, Loire, 130 W 36, 661
Caillat, appareillage électrique, 3 rue Béranger, Lyon, Rhône, 130 W 28, 575
Caillat (Société), 3 bis rue Béranger, Lyon, Rhône, 130 W 81, 2032
Caillet (Veuve), commerce de gros de lampes d'éclairage et accessoires d'électricité, 31 rue du Plat, Lyon, Rhône, 130 W 99, 4814
Caillet et fils (Etablissements veuve F.), fabrication de machines et outillage pour la chaussure, rue Docq et rue Bouvet, Romans-sur-Isère, Drôme, 130 W 87, 2477
Caillot (B.), fonderie de fonte, Feurs, Loire, 130 W 79, 1853
Caladoises (Fonderies), fonderie de cuivre, aluminium, zinc, moulages sable et coquille, chemin des Grands Moulins, Gleizé, Rhône, 130 W 95, 4029
Calderini et Cie (Etablissements), réparation de moteurs électriques, 21 avenue de Tresserve, Aix-les-Bains, Savoie, 130 W 83, 2235
Calor (Société), fabrication d'appareils électriques ménagers (réchauds, radiateurs, fours, cuisinières, chauffe-eaux, laveuses), place de Monplaisir, Lyon, Rhône, 130 W 45, 809
Caloritourbe, 55 place de la République, Lyon, Rhône, 130 W 89, 2630
Calor-Oil (Société Française des brûleurs Cuenod), voir Française des brûleurs Cuenod Calor-Oil (Société)
Caluire (Société de Précision de), mécanique et outillage de précision (aiguilles et injecteurs de diesel), 1 impasse des Margolles, Caluire, Rhône, 130 W 85, 2438
Caluire (Société de Production de), voir SPC
Camep, voir Compagnie pour la construction d'appareils mécaniques et électriques de précision
Camet, fabrication de machines à bois (scies à ruban pour le bois et les métaux légers), 24 bis avenue de Chambéry, Annecy, Haute-Savoie, 130 W 72, 1450
CAMIA, voir Appareils mécaniques industriels pour l'automobile (Compagnie d')
Canard-Guiollot et Cie, 97 bis rue du Dauphiné, Lyon, Rhône, 130 W 81, 2006
Canard-Volland, fabrication de treillages en bois, clôtures en tous genres et entourages de tennis, 95-97 Grande Rue, Oullins, Rhône, 130 W 98, 4538
Canque (E.), fabrication de TSF et condensateurs, 45-47 rue Hippolyte Kahn, Villeurbanne, Rhône, 130 W 94, 3847

- Capt et Freeman, fabrication de transformateurs de TSF, rebobinage de transformateurs et de moteurs et machines spéciales pour l'art dentaire, 24 rue Vallon, Thonon-les-Bains, Haute-Savoie, 130 W 59, 1043
- CAR, voir Rhône (Chantiers et Ateliers du)
- Carbogaz-Centre, fabrication de gazogènes, 60 rue de la Charité, Lyon, Rhône, 130 W 87, 2484
- Carbone-Lorraine (Société Le), fabrication de balais pour machines électriques, charbons pour arcs électriques, pour piles électriques, outils rotatifs à carbure de tungstène pour mines, Epinouze, Drôme, 130 W 86, 2452
- carburateur Zénith (Société du), voir Zénith (Société du carburateur)
- Cardot (Albert), 21 rue de la Liberté, Terrenoire, Loire, 130 W 75, 1699
- Carel (Etablissements de l'aluminium Lyonnais L.), fabrication d'ustensiles de ménage et tous objets en aluminium pur, 15-19 rue Antonin-Perrin, Villeurbanne, Rhône, 130 W 83, 2171
- Carletti, fabrication d'emballages métalliques en tôle mince, quai Soubeyran, Crest, Drôme, 130 W 106, 5297
- Carlhian (V.), fabrication de dorures et soieries (spécialités de fils), 13 rue d'Algérie, Lyon, Rhône, 130 W 36, 655
- Carnaud et Forges de Basse-Indre (J.-J.), fabrication de boîtes et emballages métalliques, machines à fabriquer et à sertir les boîtes, impressions sur fer blanc, 75-76-77 quai Perrache, Lyon, Rhône, 130 W 81, 2020
- Carpano et Pons (Etablissements), construction mécanique et électrique (condensateurs, compteurs électriques, décolletage, découpage emboutissage-horlogerie), Cluses, Haute-Savoie, 130 W 45, 820
- Carrier (Alphonse), réparation de machines agricoles, Albertville, Savoie, 130 W 98, 4774
- Carrosserie Annemassienne, voir Annemassienne (Carrosserie)
- Carruel et Dupuy (Manufacture Lyonnaise de meubles d'art), manufacture de meubles d'art, 27-35 chemin de Grange-Rouge, Lyon, Rhône, 130 W 34, 625
- Cars Lyonnais (Les), voir Lyonnais (Les Cars), Carteron (René), Annecy, Haute-Savoie, 130 W 59, 1041
- Cartex, construction d'appareillage radio-téléphonique, 15 avenue de Chambéry, Annecy, Haute-Savoie, 130 W 28, 581
- Cartier (Gaston), horlogerie et décolletage, Cluses, Haute-Savoie, 130 W 104, 5155
- Cartonnages (Manufacture de), voir Gudefin et C. Grimaud (H)
- Cartoux, Frogès, Isère, 130 W 92, 3123
- Carville (Henri), Collonges-sous-Salève, Haute-Savoie, 130 W 103, 5001
- Castagne (Fernand), fabrication de mobilier métallique (literie), 1 rue de la Bannière, Lyon, Rhône, 130 W 81, 2005

- Catella Jean (ateliers de constructions mécaniques), constructions mécaniques, installations complètes d'usines pour chocolateries-confiseries, pâtes alimentaires et fabrication de pétrins, 32 bis route de Bassens, Chambéry, Savoie, 130 W 79, 1895
- Catherin et Fayolle, fabrication de pièces de forge (arbres manivelles), Rive-de-Gier, Loire, 130 W 85, 2413
- Cattorini, fonderie, 19 rue Camille, Lyon, Rhône, 130 W 80, 1989
- Caulin et Cie, Le Chambon-Feugerolles, Loire, 130 W 92, 3129
- Caussirat (Jean), Pont-de-Chéruy, Isère, 130 W 102, 4984
- Caux (Les fils de Victor), décolletage de précision sur tous métaux et pour toutes industries, Scionzier, Haute-Savoie, 130 W 86, 2469
- Cave (Louis), 45 rue Paul Doumer, Saint-Etienne, Loire, 130 W 99, 4839
- Cazampourre (Félix), 3-5 rue Louis Vitet, Lyon, Rhône, 130 W 63, 1206
- Celard-Ergos, construction de postes récepteurs de radio, 140 cours Jean Jaurès, Grenoble, Isère, 130 W 96, 4252
- Cellard (André), Saint-Chamond, Loire, 130 W 75, 1698
- Cellard (Marius), Loire, Rhône, 130 W 80, 1999
- Cellier (Georges), chaudronnerie et constructions mécaniques, rue du Maroc, Aix-les-Bains, Savoie, 130 W 83, 2233
- CEM, voir Electro-mécanique (Compagnie)
- Central Electricité, réparation de matériel électrique, 8 rue Etienne Richerand, Lyon, Rhône, 130 W 95, 3946
- Central Electricité, réparation de machines électriques, rembobinage et travail à façon, 8 bis rue Etienne Richerand, Lyon, Rhône, 130 W 81, 2018
- Centre (Comptoir mécanographique du), voir Olivier (Etablissements Henri)
- Centre (Eléments mécaniques du), voir Bavitot (G.)
- Centre (Etablissements Mécaniques du), fabrication de machines à bois, 67 rue Neyron, Saint-Etienne, Loire, 130 W 72, 1444
- Centre de congélation, voir congélation (Centre de)
- Centre de formation professionnelle, voir formation professionnelle (Centre de)
- Centre pyrotechnique, voir pyrotechnique (Centre)
- Centrix, laminage à froid, tubes étirés, pièces pour cycles et motocycles, 5 chemin du Vallon, Caluire, Rhône, 130 W 42, 722
- Cestier (Pierre), représentation industrielle, fournitures industrielles, fabrication d'accessoires pour machines textiles, 4 rue Béranger, Lyon, Rhône, 130 W 81, 2011
- Cestion (André), voir Model (Etablissements)
- CFOEA (centre en France des organisations économiques allemandes - bureau de Lyon), placement des commandes allemandes dans l'industrie française de la zone non occupée, 104 rue Baraban, Lyon, Rhône, 130 W 61, 1131

- CGE, voir Electricité (Compagnie générale d')
- Chabaury, 28 rue de Marseille, Lyon, Rhône, 130 W 80, 1939
- Chabert (Entreprise générale d'électricité A.), 11 bis rue Delay, Romans-sur-Isère, Drôme, 130 W 77, 1736
- Chabert (Georges), Villeurbanne, Rhône, 130 W 102, 4990
- Chabert (Georges), voir Cordier (Raymond) et Chabert (Georges)
- Chabour (Marius), Isère, 130 W 95, 4025
- Chaîneries du Rhône (Forges et), voir Rhône (Forges et chaînes du)
- Chalaye, fabrication de guidons pour bicyclettes, 9 rue Grange de l'Oeuvre, Saint-Etienne, Loire, 130 W 27, 557
- Chalbos (Etablissements), 95 rue Rachais, Lyon, Rhône, 130 W 54, 969
- Chaleyser Rispal, 60 rue de Roanne, Saint-Etienne, Loire, 130 W 62, 1154
- Chalon et Megard, montage, réparation et entretien de tous les appareils de laiteries, beurreries et fromageries du département de l'Ain, Nantua, Ain, 130 W 94, 3841
- Chalon et Mégard frères, fabrique d'appareils de laiterie, installations complètes et toutes fournitures pour laiteries, fromageries et beurreries, Nantua, Ain, 130 W 91, 2989
- Chamard (Louis), fabrication de prothèses dentaires, 33 rue Vieille Monnaie, Lyon, Rhône, 130 W 96, 4373
- Chambard (H.), 69 avenue de Pressensé, Vénissieux, Rhône, 130 W 80, 1994
- Chambert J.H. (matériel agricole), fabrication de petit outillage agricole et horticole (plantoirs, barattes, moules à beurre, griffes à sarcler, semoirs à main), 1 rue J.-F. Revollier, Saint-Etienne, Loire, 130 W 69, 1309
- Chambon, construction de vilebrequins et d'arbres à cames, Saint-Etienne, Loire, 130 W 63, 1203
- Chambon (L.), fabrication de machines pour travail et impression du papier, La Voulte-sur-Rhône, Ardèche, 130 W 70, 1393
- Chambournier (E.), fabrication d'isolants, 23 rue de Marseille, Lyon, Rhône, 130 W 75, 1676
- Chamouton (Claude), 13 montée de l'Observance, Lyon, Rhône, 130 W 98, 4793
- Champagnac (Mines de), Ydes, Cantal, 130 W 61, 1119
- Champel (J.), mécanique générale et soudure autogène, 46 boulevard Vauban, Valence, Drôme, 130 W 30, 585
- Champion (Etablissements), fabrication de marteaux-pilons, 35 rue Palestro, Romans-sur-Isère, Drôme, 130 W 30, 597
- Champion et Sirot, fabrication de tissus, cotonnade et rayonne, Thizy, Rhône, 130 W 34, 630
- Champlong (Claude), Lyon, Rhône, 130 W 99, 4840
- Chanal (Henri), manufacture de fourneaux, 2 place Fournayron, Saint-Etienne, Loire, 130 W 81, 2054

- Chanay et Maitrot (Etablissements), fabrication de machines à reteindre, tours à écrouter et machines à polir, 9 rue Abraham Bloch, Lyon, Rhône, 130 W 43, 747
- Changements de vitesse pour cycles L. Juy (Manufacture de), voir Juy (Manufacture de changements de vitesse pour cycles L.)
- Chantiers de Gerland, voir Gerland (Chantiers de)
- chantiers de la Loire (Ateliers et), voir Loire (Ateliers et chantiers de la)
- Chantiers et ateliers de construction de Lyon, voir Lyon (Chantiers et ateliers de construction de)
- Chantiers et Ateliers du Rhône, voir Rhône (Chantiers et Ateliers du)
- Chantois (Pierre), fournitures générales pour cycles (spécialités de tandems et vélos de luxe), 5 place Grivolla, Saint-Etienne, Loire, 130 W 44, 793
- Chappelat (Maurice), 8 rue Joseph, Grenoble, Isère, 130 W 102, 4941
- Chaptard (Hippolyte), vente de matériel électrique et radio, 3 rue Jean-Claude Vivant, Villeurbanne, Rhône, 130 W 97, 4427
- Chapuis (Société des établissements M.), fabrication d'appareils de manutention mécanique et de pesage (bascales automatiques, ensacheurs peseurs) et matériel de travaux publics, 55-57 route de Lyon, Chambéry, Savoie, 130 W 76, 1727
- Chapuis et Cie, fonderie de bronze, 86-90 rue Baraban, Lyon, Rhône, 130 W 80, 1971
- Chapus et Rochette, fabrication d'appareils électriques (pour PTT) et travail à façon (médailles, boutons de manchettes, bagues), hameau de Limis, Saint-Martin-de-Valamas, Ardèche, 130 W 70, 1394
- Charavines (Forges et taillanderies de), voir Bret & Cie (F.)
- Charbonnet et Cie (Ed.), tréfilerie d'or et d'argent, Trévoux, Ain, 130 W 90, 2672
- Chardon (J.-B.), manufacture d'horlogerie, fabrication de pignons pour compteurs d'eau, compteurs électriques et décolletage, Cluses, Haute-Savoie, 130 W 104, 5149
- Chardon et Couchoud, chromage, nickelage, polissage, laitonnage et cuivrage, 9 rue Rachais, Lyon, Rhône, 130 W 92, 3287
- Chareyre et Martin, fonderie, cycles, électricité, serrurerie et quincaillerie, 8 rue Tiblier-Verne, Saint-Etienne, Loire, 130 W 36, 648
- chargement de Pont-de-Claix (Atelier de), voir Pont-de-Claix (Atelier de chargement de)
- Charlas et Brocas (Les successeurs de), fabrication de matériel pour la meunerie, 61 quai Saint-Vincent, Lyon, Rhône, 130 W 80, 1984
- Charlin et Cie, fabrication d'armes (fusils), rue Béranger, Saint-Etienne, Loire, 130 W 59, 1046
- Charreton (A.), mécanique en cycles, Crépieu-la-Pape, Ain, 130 W 84, 2314
- Charreyre C. et Cie (Etablissements applications électriques), installations électriques, réparation de moteurs et de transformateurs, 26 place Bellecour, Lyon, Rhône, 130 W 98, 4602

- Chartier (Etablissements L.), fonderie, robinetterie, fabrication de pompes et moto-pompes, pièces en alliage de cuivre, d'aluminium ou de zinc et matériel de guerre, 141 rue Rambuteau, Mâcon, Saône-et-Loire, 130 W 69, 1349
- Charvet (Etablissements), fabrication de presses à découper et à emboutir pour capsules de bouchage, 13 rue Blondel, Villeurbanne, Rhône, 130 W 60, 1094
- Charvet et fils (A.), construction d'appareils de chauffage à charbon, bois, gaz et travaux de plomberie, Charavines-les-Bains, Isère, 130 W 83, 2262
- Charvet-Delorme, 11 avenue du Nord, Tassin-la-Demi-Lune, Rhône, 130 W 26, 522
- Charvin et Jean Genoud (Raymond), Annecy, Haute-Savoie, 130 W 89, 2632
- Chassagne, fabrication de meubles métalliques, 11 rue Ampère, Caluire, Rhône, 130 W 79, 1842
- Chasse (Cie des Hauts-fourneaux de), fonte brute de moulage et d'affinage, cimenterie et briqueterie, Chasse-sur-Rhône, Isère, 130 W 78, 1773
- Chassin et Cie (SA des établissements J.), fabrique de navettes, Charlieu, Loire, 130 W 81, 2051
- Chastand (Louis), fonderie, Saint-Jean-Bonnefonds, Loire, 130 W 81, 2052
- Chatel, Cluses, Haute-Savoie, 130 W 105, 5190
- Chatillon (E.), vente de matériel de caves et de produits pour vinification, 61 quai Saint-Vincent, Lyon, Rhône, 130 W 98, 4603
- Chatillon, Commentry et Neuves-Maisons (Forges de), forge, 130 W 80, 1919
- Châtillonnaise de sacoches (Manufacture), fabrication de sacoches pour cycles et motos, selles de vélos, Châtillon-sur-Chalaronne, Ain, 130 W 73, 1495
- Chaudronnerie de Monplaisir, voir Monplaisir (Chaudronnerie de)
- Chaudronnerie de Saint-Fons, voir Saint-Fons (Chaudronnerie de)
- chaudronnerie et constructions métalliques de Terrenoire (Ateliers de grosse), voir Terrenoire (Ateliers de grosse chaudronnerie et constructions métalliques de)
- chaudronnerie et fonderie de Saint-Etienne (Ateliers de), voir Saint-Etienne (Ateliers de chaudronnerie et fonderie de)
- Chaudronnerie Savoisiennne, voir Lazareth (Etablissements Charles)
- Chavanet, fabrication de pièces de cycles (manivelles, moyeux, jeux de pédalier, jeux de direction), armement, 39 rue du 11 novembre, Saint-Etienne, Loire, 130 W 92, 3107
- Chavanne (G.), fabrication de tulles, dentelles et nouveautés, 1 rue Saint-Eucher, Lyon, Rhône, 130 W 59, 1051
- Chavanne-Brun frères, fonderie et ateliers de construction, Saint-Chamond, Loire, 130 W 63, 1180
- Chavant, 8 rue Jean de Tournes, Lyon, Rhône, 130 W 102, 4965
- Chavasse (Marius), agriculteur, Saint-Pierre-de-Genébroz, Savoie, 130 W 85, 2383
- Chavaud, fabrication de courroies, 53 rue d'Anvers, Lyon, Rhône, 130 W 95, 4050

- Chemin, travaux publics, terrassements, exploitation de carrières et travaux routiers, 51 rue du Colombier, Lyon, Rhône, 130 W 33, 622
- Chenat (M.), fabrication d'instruments de pesage, 9 rue Claudius Penet, Lyon, Rhône, 130 W 82, 2078
- Chermain, 36 rue Moncey, Lyon, Rhône, 130 W 99, 4812
- Chevalier (Ch.), constructions électriques et installations frigorifiques, 4 bis rue de la Poste, Annecy, Haute-Savoie, 130 W 98, 4705
- Chevalier (Claude), 4 place Louis Chazette, Lyon, Rhône, 130 W 73, 1523
- Chevalier (Etablissements), manufacture de ressorts à lames, 31 bis rue Duguesclin, Lyon, Rhône, 130 W 68, 1294
- Chevenet, construction de véhicules électriques, 17 rue Juliette Récamier, Lyon, Rhône, 130 W 89, 2583
- Chiffлот (Jean-Emile), Roanne, Loire, 130 W 102, 4989
- Chimiotechnic, fabrication de dérivés de tous les corps gras, 38 rue de l'Industrie, Vénissieux, Rhône, 130 W 45, 821
- Chobert, fabrication de pièces de bicyclettes et avions (chaînes de bicyclettes), 9-11 rue Lavoisier, Saint-Etienne, Loire, 130 W 73, 1492
- Choffée (Etablissements Julien), voir Chofor
- Chofor, fabrication d'appareils électro-domestiques (fers à repasser, bouilloires, chauffe-colle, réchauds, radiateurs), 31 rue Cuvier et 49 rue Pierre Corneille, Lyon, Rhône, 130 W 82, 2133
- Chollier et fils, représentant de la maison Souquière et Isard, grossistes en articles de ménage, Corbelin, Isère, 130 W 103, 5025
- Chomarat et fils (Auguste), extraction de la fibre de genêt, Mariac, Ardèche, 130 W 84, 2366
- Chomienne (Ateliers mécaniques V.), construction de machines spéciales pour la fabrication de bouteilles, 10 rue de la Fraternité, Villeurbanne, Rhône, 130 W 61, 1120
- Chopin (Jean), commerce du cuir, 10 place Wilson, Villeurbanne, Rhône, 130 W 61, 1144
- Choppard, construction de bicyclettes, 72 rue Aristide Briand, Saint-Priest, Rhône, 130 W 45, 819
- Chorier (Jules), Lyon, Rhône, 130 W 102, 4982
- Chosson, 41 rue des Francs-maçons, Saint-Etienne, Loire, 130 W 30, 590
- Chrome métal (Le), chromage à épaisseur (pour durcissement, protection et recharge), 232 rue Boileau, Lyon, Rhône, 130 W 58, 1024
- Chuillat, 75 rue Tronchet, Lyon, Rhône, 130 W 91, 2902
- Chulin (Fonderie de bronze Michel), fonderie de bronze, rue des Combes, Rive-de-Gier, Loire, 130 W 77, 1733

- Ciat-Samson, fabrication de pièces de rechanges pour machines agricoles, Culoz, Ain, 130 W 91, 2941
- CIDA, voir Décolletage automatique (Compagnie industrielle de)
- Cima-Wallut, commerce de machines agricoles, 57 avenue Berthelot, Lyon, Rhône, 130 W 96, 4276
- CIME, voir Métaux électroniques (Compagnie industrielle des)
- CIMEL (Etablissements), construction d'instruments de mesure, 86 Route nationale, Sainte-Colombe-lès-Vienne, Rhône, 130 W 88, 2523
- Cité (Ateliers de la), construction de chauffe-eau électriques, générateurs d'eau chaude, chaudières, citernes et cuves, rue de la Cité, Aix-les-Bains, Savoie, 130 W 75, 1668
- Cité (Ateliers de la), voir Girod (Etablissements Louis)
- Citroën (André), entretien et réparation automobile, 35 rue de Marseille, Lyon, Rhône, 130 W 70, 1379
- Cizeron (Eusebe), commerce et fabrication de cuirs et clous pour cordonniers et semences destinées à la confection et à la réparation des chaussures de cuir, 44 rue Saint-Jacques, Saint-Etienne, Loire, 130 W 81, 2066
- Clairens, entreprise de pressage, Bons-Saint-Didier, Haute-Savoie, 130 W 43, 766
- Claude-Paz et Silva (Etablissements), fabrication de transformateurs de tension destinés à l'alimentation des tubes luminescents, 52 rue Sala, Lyon, Rhône, 130 W 92, 3258
- Claudonin, forges et aciéries, Le Chambon-Feugerolles, Loire, 130 W 33, 613
- Clavel (Eugène), Lyon, Rhône, 130 W 103, 5000
- Clavel et Cie (C.), voir Monplaisir (Chaudronnerie de)
- Clavette (La), fabrication de clavettes de tous modèles, Villars, Loire, 130 W 85, 2420
- Clayette (Forges de La), étampage de précision, fabrication de pièces usinées et traitées, d'outils à main, La Clayette, Saône-et-Loire, 130 W 69, 1342
- CLEM, fabrication d'accessoires pour automobiles et redresseurs de courant pour l'industrie, 53 rue du Quatre Août, Villeurbanne, Rhône, 130 W 66, 1240
- Clemenson (Pierre), fabrication de quincaillerie (serrures pour mallettes), Monistrol-sur-Loire, Haute-Loire, 130 W 87, 2479
- Clément (Louis-Roger), atelier mécanique spécial pour travaux de forge, machines agricoles, serrurerie et soudure autogène, la Clapière, Embrun, Hautes-Alpes, 130 W 44, 782
- Clerc (Joseph), fabrication de machines-outils, d'outillage et d'appareils ménagers, Scionzier, Haute-Savoie, 130 W 95, 3957
- Clerc et Cie, fonderie, chaudronnerie, moulage en coquille et plomberie industrielle, impasse des Alouettes, Lyon, Rhône, 130 W 88, 2537

- Clerc-Renaud, constructions métalliques, forge et serrurerie, rue Talma, Aix-les-Bains, Savoie, 130 W 98, 4707
- Clerc-Renaud (J.-M.), construction de machines pour tissus, 27 route de Vaulx, Villeurbanne, Rhône, 130 W 79, 1891
- Clermont Bonte et fils., fonderie et matériel en acier inoxydable, Le Coteau, Loire, 130 W 79, 1858
- Clic pour fûts (Fermetures), anneaux à vis, nez vissés pour robinets, robinets à pousoirs, enfuteurs automatiques et raccords pour tuyaux flexibles, Faverges, Haute-Savoie, 130 W 71, 1432
- Clipper-Radio, vente d'appareils de TSF et de pièces détachées pour appareils de TSF, 147 avenue de Saxe, Lyon, Rhône, 130 W 85, 2384
- Clôtures (Compagnie des), 231 cours Lafayette, Lyon, Rhône, 130 W 103, 5055
- Clusienne d'horlogerie et d'appareils de précision (Société), fabrication de pièces pour horlogerie, Cluses, Haute-Savoie, 130 W 98, 4688
- Cluzet et Cie (F.), fabrication de papiers gommés, papiers couchés et buvards, 59-59 bis avenue Lacassagne, Lyon, Rhône, 130 W 54, 972
- CNR, voir Rhône (Compagnie nationale du)
- Cochet successeur (J.), voir Delmas (Les fourneaux)
- Coder, fabrication de billettes et de fusées pour véhicules électriques, 130 W 90, 2659
- Codima, construction de machines-outils et d'outillage (poinçonneuses et cisailles), 120 Grande Rue de la Guillotière, Lyon, Rhône, 130 W 89, 2585
- Coguy (Jean-Baptiste), réparation de bicyclettes et réparation en électricité, fabrication de tringles de garde-boues pour bicyclettes, 18 rue Domenge, Lyon, Rhône, 130 W 63, 1205
- Cohn, construction d'appareils de mesure de PH et d'appareils de mesure de conductibilité, 34 rue Jean Jaurès, Grenoble, Isère, 130 W 92, 3142
- Coiffard, réparation de matériel électrique et installations électriques, 34 rue de l'Abondance, Lyon, Rhône, 130 W 98, 4782
- Coignet, 130 W 86, 2460
- Coissieux (Henri), fabrication d'appareils d'éclairage, 24 rue Tourville, Lyon, Rhône, 130 W 80, 1942
- Colin (André), 27 cours des Chartreux, Lyon, Rhône, 130 W 63, 1184
- Collefeuille (P.), fabrication d'articles de ménage en tôle, fournitures pour chauffage, brûloirs à café, matériel pour entrepreneurs et tôlerie, 58 rue Franklin, Lyon, Rhône, 130 W 82, 2122
- Collet (Maurice) et Penot (Claude), 210 Grande rue de la Guillotière et 62 rue Georges Gouy, Lyon, Rhône, 130 W 44, 787
- Collet et fils (J. F.), fabrication de pièces moulées en bakélite, Oyonnax, Ain, 130 W 46, 831

- Collet frères et Cie (Etablissements), installations électriques (électrification rurale) et pose de câbles souterrains téléphoniques, 45 quai Gailleton, Lyon, Rhône, 130 W 97, 4412
- Collignon (Pierre), fonderie de fonte (fontes spéciales pour résister aux hautes températures, aciers moulés), 56 avenue Aristide Briand, Fontaine, Isère, 130 W 84, 2343
- Collon, 32 rue Tronchet, Lyon, Rhône, 130 W 102, 4986
- Colomban et Cie, fonderie et fabrication de lingotières pour aciéries, Saint-Chamond, Loire, 130 W 35, 639
- Colombat (Etablissements Ed. et F.), fabrication de boucles de ceinture, bretelles, pompes de cycles et sonnettes de cycles, Amplepuis, Rhône, 130 W 106, 5294
- Colombet (Jean-Baptiste), fabrication d'électrodes, rue de l'Orphelinat, Firminy, Loire, 130 W 103, 5045
- Colombo (Alfred), 7 rue commandant Debelle, Grenoble, Isère, 130 W 98, 4788
- Combemale (F.), commerce de gazogènes à bois pour véhicules automobiles, tracteurs agricoles et moteurs fixes, Chalamon, Ardèche, 130 W 74, 1546
- Combeplaine (Société des Forges de), fabrication de frettes et bandages pour roues de chemin de fer, Rive-de-Gier, Loire, 130 W 75, 1656
- Comeau (Henry), voir Sud-Est (Le matériel électrique industriel du)
- Comely, voir Lyonnaises (Constructions mécaniques)
- Comindus (Etablissements), fabrication de pièces détachées d'automobiles, gazogènes, tracteurs agricoles, forge et fonderie, 5 rue Sébastien Gryphe, Lyon, Rhône, 130 W 98, 4800
- Commentry (Société d'Exploitation des décolletages de), fabrication de pièces décolletées, fondues sous pression à façon, valves et écrous de rayon de bicyclettes décolletés, 12 rue Denis Papin, Commentry, Allier, 130 W 36, 651
- Commerciale de transports transatlantiques (Société), transport, 200 route de Crémieu, Villeurbanne, Rhône, 130 W 26, 525
- commerciale et minière pour l'Afrique du Nord (Société), voir Afrique du Nord (Société commerciale et minière pour l')
- Compagnie électro-mécanique Henri Nithard, voir Nithard (Compagnie électro-mécanique Henri)
- Compagnie pour la construction d'appareils mécaniques et électriques de précision, fabrication de tachymètres, compteurs totalisateurs et manomètres, 9 rue de la Viabert, Lyon, Rhône, 130 W 81, 2009
- Compteurs (Compagnie des), 60 rue Domer, Lyon, Rhône, 130 W 81, 2034
- Compteurs Garnier, voir Garnier (Compteurs)
- Compteurs Vincent, voir Vincent (Compteurs)

- Comptoir de l'outillage et de la machine-outil, fabrication de machines-outils et d'outillage pour le travail des métaux et du bois, 8 rue Imbert Colomès, Lyon, Rhône, 130 W 103, 5040
- Comptoir du textile Michaudon, voir Michaudon (Comptoir du textile)
- Comptoir Français du commerce extérieur, voir Français du commerce extérieur (Comptoir)
- Comptoir mécanographique du Centre, voir Olivier (Etablissements Henri)
- Comte (Alfred), Caluire, Rhône, 130 W 100, 4881
- Conand et Lebet (Anciens établissements), dépannage et réparation de moteurs électriques, 61 rue de Charmettes, Villeurbanne, Rhône, 130 W 80, 1954
- Condensateurs de Trévoux (SA des), voir Trévoux (SA des Condensateurs de)
- Confort rationnel par l'électricité, fabrication d'appareils électro-ménagers, de chauffage, gazogènes, crics pour poids-lourds et brouettes, 1 rue Claude Baudrand, Cuire, Rhône, 130 W 56, 1001
- Confort rationnel par l'électricité, fabrication de porcelaine à feu et céramique réfractaire, Ponsas, Drôme, 130 W 56, 1001
- congélation (Centre de), Aigurande, Indre, 130 W 85, 2403
- Conserves Lenzbourg, voir Lenzbourg (Conserves)
- Constantine (Compagnie des Phosphates de), Le Kouif, Algérie, 130 W 88, 2505
- Construction d'Articles en Aluminium (Société de), fabrication d'articles en aluminium, 43 rue de l'Abbaye, Grenoble, Isère, 130 W 104, 5075
- construction de Bourges (Ateliers de), voir Bourges (Ateliers de construction de)
- construction de la Maladière (Ateliers de), voir Maladière (Ateliers de construction de la)
- construction de Lyon (Atelier de), voir Lyon (Atelier de construction de)
- Construction de ponts à bascule (SA de), fabrication de ponts à bascule, cours Becquart-Castelbon, Voiron, Isère, 130 W 79, 1872
- construction de Roanne (Atelier de), voir Roanne (Atelier de construction de)
- construction de Tarbes (Ateliers de), voir Tarbes (Ateliers de construction de)
- construction de Toulouse (Atelier de), voir Toulouse (Atelier de construction de)
- construction d'Irigny (Ateliers de), voir Irigny (Ateliers de construction d')
- construction électrique de Delle (Ateliers de), voir Delle (Ateliers de construction électrique de)
- Construction et d'entretien de matériel de chemins de fer (Compagnie générale de), fabrication de meubles, voitures hippomobiles, harnachements, carrosserie automobile, gazogènes, remorques porte-chars et commandes d'armement, Villefranche-sur-Saône, Rhône, 130 W 64, 1211
- Construction et d'Exploitation de Matériels et de Moteurs (Société de), construction mécanique, 8 place de l'Hôtel de Ville, Saint-Etienne, Loire, 130 W 30, 589

- Construction Guillaume Diederichs (Ateliers de), Diederichs (Ateliers de construction Guillaume)
- Construction mécanique du Rhône, voir Rhône (Construction mécanique du)
- Construction métallique Jean Degiorgi (Ateliers de), voir Degiorgi (Ateliers de construction métallique Jean)
- Constructions électriques AMS, 13 rue Saint-Jacques, Grenoble, Isère, 130 W 97, 4465
- constructions électriques de Jeumont (Ateliers de), voir Jeumont (Ateliers de constructions électriques de)
- constructions électriques du Rhône (Ateliers de), voir Rhône (Ateliers de constructions électriques du)
- Constructions électriques E. Roch, voir Roch (Constructions électriques E.)
- Constructions électriques lyonnaises, voir Lyonnaises (Constructions électriques)
- Constructions électriques Lyonnaises, voir Lyonnaises (Constructions électriques)
- Constructions électriques Patay, voir Patay (Constructions électriques)
- Constructions électro-industrielles J. Parmilleux, voir Parmilleux (Constructions électro-industrielles J.)
- Constructions électro-mécaniques de Saint-Etienne, voir Saint-Etienne (Constructions électro-mécaniques de)
- Constructions françaises d'appareils de laiterie, voir Keim (Etablissements)
- Constructions mécaniques (Ateliers de), voir Manquat frères (Anciens établissements)
- Constructions mécaniques de la Haute-Vienne (Atelier de), voir Haute-Vienne (Atelier de Constructions mécaniques de la)
- Constructions mécaniques de la Savoie (SA de), voir Constructions mécaniques de la Savoie (SA de)
- Constructions mécaniques J. Pelissier, voir Pelissier (Constructions mécaniques J.)
- Constructions mécaniques J. Ruchon (Ateliers de), voir Ruchon (Ateliers de Constructions mécaniques J.)
- Constructions mécaniques la Buire, voir Buire (Constructions mécaniques la)
- Constructions mécaniques lyonnaises, voir Lyonnaises (Constructions mécaniques)
- Constructions métalliques d'Albertville (Entreprise de), voir Albertville (Entreprise de constructions métalliques d')
- Constructions métalliques et entreprises, constructions métalliques (charpentes, ponts, ossatures d'appareils de levage), 1 rue Pré-Gaudry, Lyon, Rhône, 130 W 78, 1771
- Contacem, Lyon, Rhône, 130 W 98, 4689
- Contact (Société Le), fabrication de boîtiers pour lampes électriques, 75 rue de Grignan, Marseille, Bouches-du-Rhône, 130 W 91, 2983
- Contamin (Pierre), 17 boulevard de la République, Annonay, Ardèche, 130 W 100, 4851

- Contat frères, décolletage, Scionzier, Haute-Savoie, 130 W 104, 5157
- Continental radio, vente d'appareils de TSF, 11 place du Pont, Lyon, Rhône, 130 W 90, 2645
- Continental des compteurs (Compagnie), fabrication de compteurs de gaz et autres appareils, 35 rue Victorien Sardou, Lyon, Rhône, 130 W 81, 2043
- Contini, réparation de moteurs électriques, rue Ronde, Chambéry, Savoie, 130 W 104, 5112
- Contrasty, rue Pierre David, Bron, Rhône, 130 W 102, 4940
- Coopérative de production de matériel agricole de l'Ain, voir Ain (Coopérative de production de matériel agricole de l')
- Coopérative patronale d'entreprises à capital personnel, 22 rue Longue, Lyon, Rhône, 130 W 88, 2500
- Coprema, constructions mécaniques et électromécaniques de précision, 30 rue de la République, Mâcon, Saône-et-Loire, 130 W 106, 5272
- Coquillard (Etablissements Charles), laminoirs d'aluminium, Froges, Isère, 130 W 58, 1033
- Cordier (Maurice), ingénieur-chimiste, 5 rue des 4 chapeaux, Lyon, Rhône, 130 W 73, 1493
- Cordier (Raymond) et Chabert (Georges), 26 rue des Sycomores et 4 rue Antonin Perrin, Bron, Rhône, 130 W 44, 786
- Cornaglia (Manufacture G.), fabrique d'instruments de mesure (pieds à coulisse, mètres en duralumin) et travaux de découpage et emboutissage, Gaillard, Haute-Savoie, 130 W 27, 541
- Corneloup (Atelier de mécanique générale Marius), construction de machines textiles, 31 rue Charlieu, Cours, Rhône, 130 W 78, 1797
- Corneloup (H.), construction mécanique, installations et transformations de moulins de tous systèmes, huileries et scieries, 40-42 rue de Bourgogne, Lyon, Rhône, 130 W 78, 1797
- Corneloup (H.), installation et transformation de moulins, mécanique générale et fournitures pour la meunerie, 40-42 rue de Bourgogne, Lyon, Rhône, 130 W 91, 2827
- Cornu (Moïse), découpage de rondelles en caoutchouc, 12 quai Perrache (prison Saint-Joseph), Lyon, Rhône, 130 W 98, 4512
- Cornuez (J.-M.), fabrication de pièces détachées pour lustrerie, repoussage, découpage et travail des métaux en feuilles, 14 rue Barrier, Lyon, Rhône, 130 W 93, 3654
- Cotal (Société d'application des brevets), 11 rue de la République, Lyon, Rhône, 130 W 92, 3160
- Cotatay (Forges de), fabrication de matériel agricole (pelles, bêches, versoirs de charrues), Cotatay, Loire, 130 W 97, 4428

- Cotelle frères, produits céramiques, 1 rue Joseph Cotelle, Caluire, Rhône, 130 W 79, 1840
- Cottet (François), fabrication d'ustensiles de fromagerie, Habère-Lullin, Haute-Savoie, 130 W 105, 5217
- Cottet-Emard (L.), construction de machines spéciales à imprimer direct et offset, 10 boulevard Dupuy, Oyonnax, Ain, 130 W 76, 1718
- Coudray (René), horlogerie, petite mécanique et décolletage de précision, Magland, Haute-Savoie, 130 W 105, 5265
- Coudret (G.), travaux publics (chemins de fer, infrastructure et superstructure, bâtiments, égouts, adduction d'eau, construction de routes, gros terrassements), 59 rue du Chablais, Annemasse, Haute-Savoie, 130 W 43, 762
- Coulaty (L.), fonderie, 94 rue Bellecombe, Lyon, Rhône, 130 W 82, 2117
- Coulau (Joannès), Saint-Etienne, Loire, 130 W 99, 4811
- Coulet (Jean), voir Sparc (Les électrodes)
- Coulot, 20 rue neuve de Monplaisir, Lyon, Rhône, 130 W 82, 2111
- Couret, 101 rue Benoît Malon, Marseille, Bouches-du-Rhône, 130 W 46, 836
- Court (Automobiles Luc), construction automobile, 88-90-92 rue Robert, Lyon, Rhône, 130 W 36, 657
- Cousty (François), notaire puis fabricant de paillette de seigle, 2 rue Jean-Baptiste Ogier, Saint-Etienne, Loire, 130 W 91, 2881
- Coutar, mécanique générale, 64 rue descartes et 49 rue Francis de Pressensé, Villeurbanne, Rhône, 130 W 92, 3219
- Couteaud (Albert), fabrication de pièces détachées pour compteurs électriques, 6 rue Lapeyrère (18ème), Paris, Paris, 130 W 45, 814
- Couturier, Thizy, Rhône, 130 W 96, 4300
- Crans (Fonderies et forges de), fonderie d'alliages aluminium et magnésium, 48 chemin de Grange-Rouge, Lyon, Rhône, 130 W 64, 1221
- Crans (Fonderies et forges de), laminoirs d'aluminium et fonderie de fonte, Cran-Gevrier, Haute-Savoie, 130 W 64, 1221
- Craye (Les fonderies Lyonnaises aluminium, cuivre, bronze A.), fabrication de pièces pour l'automobile et l'aviation, moulage mécanique, 44 chemin Feuillat, Lyon, Rhône, 130 W 67, 1290
- CRE, voir Confort rationnel par l'électricité
- Crépet (Pierre), 22 rue de la Bourse, Saint-Etienne, Loire, 130 W 84, 2340
- Cré-Rossi, fabrication de meubles et d'outillage, installations complètes pour salons de coiffure, 40 cours Aristide Briand, Lyon, Rhône, 130 W 82, 2118
- Cretet (Décolletage du), Scionzier, Haute-Savoie, 130 W 96, 4207
- Cretet (Décolletage du), décolletage, Scionzier, Haute-Savoie, 130 W 104, 5144
- Cretin (L.), constructions mécaniques (machines pour la fabrication et l'apprêt des draps), 60 rue Victor-Faugie, Vienne, Isère, 130 W 81, 2061

- Cros Jean, 36 rue Boisson, Saint-Etienne, Loire, 130 W 66, 1248
- Crouzet (Etablissements Edouard), mécanique générale, machines-outils et petite mécanique de précision, 34 avenue de l'École Normale, Valence, Drôme, 130 W 43, 754
- Crozet-Fourneyron et Cie (Ateliers et fonderies), fonderie et construction de machines (moteurs, treuils), 68 rue Crozet frères, Le Chambon-Feugerolles, Loire, 130 W 62, 1164
- Crozier, Merigneux, Deschamp, outillage, découpage, emboutissage (tourniquets et panneaux muraux pour grainetiers, accessoires automobiles, TSF), 10 rue de l'Argonne, Lyon, Rhône, 130 W 79, 1846
- Crusille et Bosland, cardeur, Cours, Rhône, 130 W 78, 1808
- Cubisol (Antoine), 39 avenue Joannès Masset, Lyon, Rhône, 130 W 102, 4970
- Cuivrierie du Sud-Est (La), voir Sud-Est (La Cuivrierie du)
- Cumet (Etablissements), 75 rue du Soleil, Saint-Etienne, Loire, 130 W 78, 1779
- Cumul électrique, construction de matériel électro-domestique (chauffe-eau électriques), 32 avenue Alsace-Lorraine, Grenoble, Isère, 130 W 75, 1667
- Cuny, réparation de poste de TSF, 7 boulevard de Brou, Bourg-en-Bresse, Ain, 130 W 64, 1220
- Cuprofil, tréfileries et laminoirs du Rhône (fabrication de fils fins en cuivre et aluminium), 29-45 rue Emile Zola, Saint-Fons, Rhône, 130 W 78, 1805
- Curtil, construction de machines pour l'industrie des matières plastiques et pour lapidaires, 1 boulevard Emile Zola, Saint-Claude, Jura, 130 W 69, 1339
- Curty et Cie, fabrication de joints, 93 avenue Lacassagne, Lyon, Rhône, 130 W 71, 1435
- Cusset et Cie (J.-E.), construction d'appareils de régulation automatiques, 2 rue d'Oran, Lyon, Rhône, 130 W 85, 2447
- Cuttat (Etablissements), fabrication de machines-outils, 33-45 avenue de Chatou, Rueil-Malmaison, Hauts-de-Seine, 130 W 80, 1995
- Cuzin et Maître, Lyon, Rhône, 130 W 102, 4950
- cycles Aquila (Manufacture des), voir Aquila (Manufacture des cycles)
- Cygne noir (Etablissements du), fabrication de produits pour l'entretien des chaussures de cuir, de daim et de toile, emballages métalliques des produits, Romans-sur-Isère, Drôme, 130 W 75, 1680
- Cyrot (Jacques), représentant pour la région de constructeurs de gazogènes, 132 cours Lafayette, Lyon, Rhône, 130 W 88, 2545
- D**ac (Etablissements), découpage et emboutissage, Saou, Drôme, 130 W 40, 709
- Dacier-Falque (Maurice Léon), 13 rue des Terreaux, Voiron, Isère, 130 W 95, 3870
- Daffos (Etablissements L.), réparation de matériel électrique, 65-67 rue de la Vilette, Lyon, Rhône, 130 W 80, 1955

- DAITA, fabrication de prises multiples, coupe-circuits, boîtes de dérivation et appareillage d'installation, Scionzier, Haute-Savoie, 130 W 104, 5103
- Dalarie, 129 avenue maréchal Pétain, Le Coteau, Loire, 130 W 86, 2461
- Dalbos (André), Allonzier, Haute-Savoie, 130 W 98, 4789
- Dalery (J.), construction, vente et réparation de postes de radio, rue J.-B. Perret, Collonges-au-Mont-d'Or, Rhône, 130 W 83, 2220
- Dalix (Jean), 21 avenue de Saxe, Lyon, Rhône, 130 W 67, 1261
- Dama (Fabrique d'ébauches), fabrication d'ébauches de montres, 14 rue des Alpes, Annemasse, Haute-Savoie, 130 W 59, 1071
- Damien, 17 avenue de Rochetaillée, Saint-Etienne, Loire, 130 W 85, 2432
- Damon et Cie (Etablissements), fabrication d'armes (carabines, fusils), 7 rue des Francs-Maçons, Saint-Etienne, Loire, 130 W 75, 1665
- Dancet (Etablissements Fernand), voir Ferdax, Dancet et fils (Charles-Louis), horlogerie et décolletage, Marnaz, Haute-Savoie, 130 W 105, 5180
- Dancette (Eugène), réparation de véhicules automobiles, fabrication et montage de gazogènes, rond-point du Palais, Privas, Ardèche, 130 W 70, 1395
- Dancillon, 130 W 91, 2884
- Daniel (Gustave), 10 avenue Jules Mas, Bron, Rhône, 130 W 45, 818
- Danto-Rogeat et Cie, fontes et émaillages (appareils pour produits chimiques, chauffage central, fumisterie, appareils sanitaires), 37 rue des Culattes, Lyon, Rhône, 130 W 67, 1268
- Dard (Fernand), Grenoble, Isère, 130 W 99, 4837
- Dargnat, fabrication d'emporte-pièces, 62 rue Désiré Claude, Saint-Etienne, Loire, 130 W 93, 3348
- Daulon (Veuve), Rhône, 130 W 94, 3817
- Dauphin (Le), fabrication de kayaks à carcasse métallique, Le Bourget-du-Lac, Savoie, 130 W 104, 5177, 25
- Dauphiné (Emaillerie Franco-belge du), voir Franco-belge du Dauphiné (Emaillerie)
- Dauphiné (Laminoirs du), voir Bonmartin et Cie (E.)
- Dauphinoise (Fonderie), fonderie, Cessieu, Isère, 130 W 48, 878
- Dauphinoise (La), manufacture de boutons fermail à pression et objets métalliques, 36 rue de New York, Grenoble, Isère, 130 W 88, 2519
- Dauphinoise d'appareillage électrique E. Depagne (Manufacture), voir Depagne (Manufacture dauphinoise d'appareillage électrique E.)
- Dauphinoise d'Étirage et Profilage de Métaux (Société), aciers étirés et aciers inoxydables, fabrication de tubes d'acier et tubes profilés, Domène, Isère, 130 W 83, 2225
- Dauphinoise d'études et de montages (Société), fabrication et montage de conduites sur les chantiers hydro-électriques, 159 cours Berriat, Grenoble, Isère, 130 W 92, 3307

- DAV, décolletage, Scionzier, Haute-Savoie, 130 W 104, 5176
- Davat (Pierre), les Glaires, Echirolles, Isère, 130 W 97, 4426
- David, fabrication de filières, 10 rue Claude Deverchère, Saint-Etienne, Loire, 130 W 100, 4877
- David (A.), fabrication d'allume-feux, chemin de la Cassine, Chambéry, Savoie, 130 W 59, 1061
- David (Edouard), chaudronnerie-tôlerie, 1 rue Aristide Briand, Fontaine, Isère, 130 W 54, 979
- David (T.), manufacture de disques en coton ou feutre pour polissage, 19 rue Montesquieu, Lyon, Rhône, 130 W 67, 1274
- David et Gisclon, fabrication de matériel textile et pièces pour filatures et tissages, 14 rue Dedieu, Villeurbanne, Rhône, 130 W 80, 1934
- DAVUM, 3 place Bellecour, Lyon, Rhône, 130 W 67, 1250
- Dayot, 130 W 90, 2680
- Debase et Cie, 17 rue du Someiller, Chambéry, Savoie, 130 W 104, 5111
- Debiol (Marcel), décolletage, Scionzier, Haute-Savoie, 130 W 104, 5164
- Deburaux et Cie, vente en gros de moteurs électriques, matériel agricole (brouettes électro-agricoles) et montage, 62 rue Waldeck Rousseau, Lyon, Rhône, 130 W 102, 4944
- Décolletage automatique (Compagnie industrielle de), décolletage et mécanique générale, 84 avenue Dutriévoz, Villeurbanne, Rhône, 130 W 103, 5067
- Décolletage automatique Bouverat (Le), voir Bouverat (Le décolletage automatique)
- Décolletage automatique industriel dans toutes ses applications, voir DAITA
- Décolletage de France (Société de), voir France (Société de Décolletage de)
- Décolletage du Cretet, voir Cretet (Décolletage du)
- Décolletage Elbé, voir Béné (Léon)
- Décolletage emboutissage mécanique, fabrication de pièces pour duplicateurs, pour balances automatiques, bascules, visserie et boulonnerie, 32-34 chemin de Grange Rouge, Lyon, Rhône, 130 W 103, 5061
- Décolletage et outillage de précision DOPA, voir DOPA (Décolletage et outillage de précision)
- Décolletage Savoyard (Le), voir Savoyard (Le Décolletage)
- Decombe (Etablissements), matériel et matières premières pour calibrerie (bobines, dérouleurs de câbles), 122 chemin de Pierre-Bénite, Oullins, Rhône, 130 W 68, 1298
- Decourt (V.), réparation de chaudières, ponts de chemin de fer, coques de bateaux, soudure de culasses et tubage, 27 rue du Colombier, Lyon, Rhône, 130 W 88, 2531
- Decroix successeur (A.), voir Lestaevel (Anciens établissements)
- Decsta, fabrication de fournitures d'horlogerie, 24 route de Genève, Annemasse, Haute-Savoie, 130 W 98, 4633

- Dedieppe (Georges), garagiste-mécanicien automobile, 84 route d'Avignon, Vienne, Isère, 130 W 67, 1252
- Deflassieux frères, fabrication de centres de roues de chemins de fer, essieux et essieux montés pour matériel de chemin de fer, rue Barthélémy Brunon, Rivede-Gier, Loire, 130 W 92, 3144
- Degeneve (Etablissements J.-M.), garagiste automobile et mécanique de précision, avenue d'Evian, Thonon-les-Bains, Haute-Savoie, 130 W 84, 2315
- Degiorgi (Ateliers de construction métallique Jean), construction de matériel de déneigement, tôlerie, chaudronnerie, soudure autogène et fours à bois, 18 rue A. Lançon, Saint-Claude, Jura, 130 W 69, 1336
- Deiss (Etablissements Joseph), fabrication de garnitures de cardes et de templets pour métiers à tisser, Ranspach-Wesserling, Haut-Rhin, 130 W 72, 1486
- Dejean (Laboratoire radio), Hôtel des Postes, Lyon, Rhône, 130 W 90, 2678
- Delacroix (René), 39 avenue de Romans, Valence, Drôme, 130 W 61, 1116
- Delahaye, 130 W 85, 2385
- Delatour fils (Etablissements), fabrication de manettes en bois pour interrupteurs de moteurs, raccords isolateurs et poulies en buis, poussoirs, embouchures de fils, poires, prises, fiches, lampes de chevet, Ravilloles, Jura, 130 W 84, 2303
- Delattre, Planche-Bellié, Vaugneray, Rhône, 130 W 78, 1768
- Delattre et Frouard réunis (Etablissements), Loire, 130 W 69, 1313
- Delay (Ateliers F.), fabrication d'aiguilles et galets pour roulements, 15 rue du Treyve, Saint-Etienne, Loire, 130 W 80, 1904
- Delesclefs, rue A. Bastin, Annemasse, Haute-Savoie, 130 W 98, 4634
- Deleuze, fabrication de matériel de chauffage électro-domestique, 41 rue Germain, Lyon, Rhône, 130 W 67, 1264
- Deleuze (U.), constructions mécaniques et électriques, 41 rue Germain, Lyon, Rhône, 130 W 82, 2092
- Delfind (Eugène), commerce et fonderie de métaux non ferreux, Savigneux-en-Forez, Loire, 130 W 67, 1251
- Delisle (Clovis), décolletage, Marnaz, Haute-Savoie, 130 W 105, 5182
- Delle (Ateliers de construction électrique de), construction d'appareillage électrique industriel, 25 chemin de Cyprian, Villeurbanne, Rhône, 130 W 41, 717
- Delmas (Les fourneaux), voir Delmas (Les fourneaux)
- Deloche-Tallavignes et Cie (Société), fabrication de couteaux de taillage d'engrenages, 40 rue des Forges, Saint-Etienne, Loire, 130 W 66, 1243
- Deloge (Marius), Rhône, 130 W 90, 2679
- Deloule et Proton de la Chapelle, fabrication de pompes, fonderie de bronze et robinetterie, 17 route de Vienne, Lyon, Rhône, 130 W 80, 1944
- Delpiron et Schaller, 5 rue Major Martin et 72 bis rue de Sèze, Lyon, Rhône, 130 W 80, 1973

- Delta (Lampe), fabrication de lampes électriques à incandescence, 37 rue Gutenberg, Saint-Etienne, Loire, 130 W 69, 1310
- DEM, voir Décolletage emboutissage mécanique
- Demaison, meunier, Moulin-d'Ambilly, Haute-Savoie, 130 W 85, 2400
- Demia (Marcel), graines potagères et fourragères, Ambérieu-en-Bugey, Ain, 130 W 43, 763
- Demurger et Riffet (Etablissements), fabrication de machines à scier et scies à main, route de Charlieu, Roanne, Loire, 130 W 84, 2329
- Denis (Pierre), transports en tous genres par autos (messageries, déménagements, transport de primeurs), 13 rue de la Montat, Saint-Etienne, Loire, 130 W 50, 908
- Denis (René), ajustage, Saint-Priest-en-Jarez, Loire, 130 W 101, 4915
- DEP (Etablissements), horlogerie, décolletage et articles de pêche, rue des Buttes, Cluses, Haute-Savoie, 130 W 61, 1128
- Depagne (Manufacture dauphinoise d'appareillage électrique E.), fabrication d'appareillage électrique (coffrets en fonte et tôle, matériel en fer pour éclairage), 19 chemin de la Pallud, La Tronche, Isère, 130 W 83, 2223
- Depay (J.), 41 avenue Victor Hugo, Tassin-la-Demi-Lune, Rhône, 130 W 85, 2446
- Depery (Fernand), voir Cretet (Décolletage du)
- Depery et Dufour (Etablissements), commerce d'huiles et graisses, Scionzier, Haute-Savoie, 130 W 59, 1044
- Depery-Carly (P.), décolletage (spécialités pour cycles et automobiles), Scionzier, Haute-Savoie, 130 W 80, 1998
- Depeyre, équipement des voitures fonctionnant au gaz provenant de la fermentation des fumiers, 18 rue de la République, Rive-de-Gier, Loire, 130 W 72, 1453
- Dépôts et agences de vente d'usines métallurgiques (Compagnie des), voir DAVUM
- Deragne frères, fabrication de machines-outils et outillage spécial, 128 rue Dedieu et 34-36 rue Hippolyte Kahn, Villeurbanne, Rhône, 130 W 61, 1106
- Dernessy (Etablissements), fabrication et réparation de matériel pour coiffeurs (chauffe-fers, séchoirs) et installation de ce matériel, 31 cours d'Herbouville, Lyon, Rhône, 130 W 81, 2069
- Dérobot (Anciens établissements), voir Constructions métalliques et entreprises
- Dervaux, fabrication de soupapes pour moteurs d'avion, boulons divers et ferrures électriques, Le Chambon-Feugerolles, Loire, 130 W 60, 1099
- Dervieux (Etablissements Paul), commerce d'outillage et matériel pour construction et entretien des réseaux électriques, 54 rue Sidi Brahim, Grenoble, Isère, 130 W 83, 2191
- Desautel, fabrication de matériel contre l'incendie, le vol et les accidents, 4 rue docteur Crestin, Lyon, Rhône, 130 W 102, 4964
- Deschamp, voir Crozier

- Descours et Cabaud, produits métallurgiques, 5 rue du général Plessier, Lyon, Rhône, 130 W 89, 2620
- Desgoutte (Mecanicoto fonderie Maurice), fonderie, 35 rue Neyron, Saint-Etienne, Loire, 130 W 77, 1738
- Desgranges (Pierre), 26 rue de la République, Saint-Etienne, Loire, 130 W 103, 5022
- Dessagne, Villeurbanne, Rhône, 130 W 102, 4994
- Dessaigue (Pierre), Boën-sur-Lignon, Loire, 130 W 67, 1260
- Desseignet, fabrication de garnitures de cardes, Cours, Rhône, 130 W 78, 1810
- Dessert et Cie (Etablissements L.), fabrication et réparation de matériel d'injection pour moteurs diesel, 28-30 rue de la Chapelle, Saint-Ouen, Paris, 130 W 85, 2418
- Desvignes (Joannès), fabrication d'articles pour clôtures (grillages, serrurerie grillagée, soudures électriques, cages), Beynost, Ain, 130 W 98, 4704
- Devaud frères (Etablissements), petite mécanique, appareillage et décolletage, route de Châtillon, Cluses, Haute-Savoie, 130 W 59, 1079
- Devaux (P.), fabrication d'appareils de précision et manomètres métalliques, 15-19 cours Albert Thomas, Lyon, Rhône, 130 W 67, 1291
- Développement des Applications de l'Electricité (Société pour le), 5 place Jules Ferry, Lyon, Rhône, 130 W 89, 2580
- Deverchere (Victor), fabrication et retailage de limes, outillage, 8-10 cours Henri, Lyon, Rhône, 130 W 70, 1412
- Devidal (Joseph), Saint-Martin-d'Hères, Isère, 130 W 102, 4983
- Devillard, ferblanterie et tôlerie, rue Berinton (?), Villefranche-sur-Saône, Rhône, 130 W 78, 1798
- Devillard (A.), mécanique générale, construction mécanique, machines-outils et installation d'usines, 5 bis rue Fulbert, Lyon, Rhône, 130 W 47, 866
- Deville (Société des ateliers E.), fabrication de pièces pour l'industrie automobile et l'aviation, Grand-Croix, Loire, 130 W 75, 1662
- Devine et Cie, mécanique de précision, constructions de tracteurs agricoles et d'outillage SNCF, 129 boulevard Emile Zola, Oullins, Rhône, 130 W 105, 5243
- Devouassoud, fabrication de sonnettes ovales et clochettes rondes en acier, Chamonix, Haute-Savoie, 130 W 105, 5200
- Devriendt, fabrication de bicyclettes, Saint-Siméon-de-Bressieux, Isère, 130 W 27, 558
- Diamantivor (Le), carbures métalliques (plaquettes, outils de tour), 41 rue Jean-Marc Bernard, Lyon, Rhône, 130 W 42, 728
- Didier (Jacques) et Berger (Paul), Le Chambon-Feugerolles, Loire, 130 W 100, 4883
- Didon (Etablissements), fabrication de couteaux à tailler les engrenages, 76 rue Désiré Claude, Saint-Etienne, Loire, 130 W 80, 1990
- Diederichs (Ateliers de construction Guillaume), métiers à tisser pour soieries, Sainte-Colombe-lès-Vienne, Rhône, 130 W 27, 540

- Diederichs (Ateliers), construction mécanique, Bourgoin, Isère, 130 W 24, 506
- Dietrich et Cie (De), 111 rue des Culattes, Lyon, Rhône, 130 W 89, 2556
- Diève (P.), 43 cours Eugénie, Lyon, Rhône, 130 W 40, 708
- Digonnet (Etablissements), commerce d'automobiles, réparations mécaniques, fournitures générales et fabrication de gazogènes, 2 place Mi-Carême, Saint-Etienne, Loire, 130 W 63, 1188
- Digonnet (Veuve), fabrication de couverts de table, Caluire, Rhône, 130 W 96, 4286
- Digonnière (Forges de la), voir Issartel père et fils
- Dijon (Edmond), constructions mécaniques (matériel de papeteries, huileries, minoteries, turbines hydrauliques), Colonzelle, Drôme, 130 W 73, 1513
- Docks électriques lyonnais, voir Lyonnais (Docks électriques)
- Dognin (Etablissements), mécanique générale de précision, dentelles, tulles et broderies, 89 rue Hippolyte Kahn, Villeurbanne, Rhône, 130 W 68, 1295
- Doitteau (Les Emulsions), fabrication de produits agglomérants pour fonderie (émulsions-dispersions pour tous usages industriels), usines Nigay, Feurs, Loire, 130 W 37, 672
- Dolfus (Jean), décolletage, découpage, emboutissage, mécanique générale et travaux à façon, 65 rue Coste, Caluire, Rhône, 130 W 97, 4471
- Dolfus (Société des machines Jean), fabrication de machines à écrire, 69 cours de la République, Villeurbanne, Rhône, 130 W 103, 5062
- D'Olivo, fabrication d'articles ménagers en aluminium et d'articles d'ameublement, place des Abattoirs, Chambéry, Savoie, 130 W 104, 5072
- Dolmazon et Exbrayat (Etablissements), construction de porte-outils à aléser et fabrication d'un dispositif de fixation de pièces sur machines-outils, 5 rue du Pilat, Saint-Chamond, Loire, 130 W 85, 2395
- Dombret (Charles), station de graissage, entretien et réparation des voitures automobiles et réglage des freins, 2 rue Jacquard, Saint-Etienne, Loire, 130 W 43, 772
- Dombry (Henri), mécanique de précision et fabrication de moules, Villeurbanne, Rhône, 130 W 94, 3844
- Domenjoz et Cie (F.), mécanographie (machines à écrire, machines comptables, machines à calculer, meubles et fournitures de bureaux), 27 avenue de la Gare, Annemasse, Haute-Savoie, 130 W 34, 633
- Doncieux (G.), voir Régent (Société)
- Donizzotti (J.), manufacture de matériel et d'ustensiles pour laiteries et fromageries, ferblanterie, tôlerie et fabrication de bidons, 34 rue Dumoulin, Lyon, Rhône, 130 W 91, 3031
- Donnet (Jérôme), voir Cuttat (Etablissements)
- DOPA (Décolletage et outillage de précision), décolletage, 12 rue des Négociants, Annemasse, Haute-Savoie, 130 W 105, 5257

- Dorio, 39 rue Seignemartin, Lyon, Rhône, 130 W 102, 4956
- Dorioz (Théobald), fabrication de pignons pour horlogerie, Marnaz, Haute-Savoie, 130 W 98, 4641
- Dormoy et Cie, montage d'appareils de chauffage pour l'industrie, 11 avenue Gambetta, Valence, Drôme, 130 W 54, 955
- Doron (Etablissements Pierre), ferblanterie, fabrication de paille de fer et éponges métalliques, Rochetaillée, Loire, 130 W 66, 1242
- Doucet (Roger), Seyssinet, Isère, 130 W 101, 4900
- Doxa (Manufacture), fabrication de chaînes de bicyclettes, équipement électrique pour éclairage de vélos et fours électriques, rue des Tournelles, Annemasse, Haute-Savoie, 130 W 73, 1509
- Dragon (Appareils), fabrication de fendeuses à bois, Fontaine, Isère, 130 W 72, 1449
- Drevon (Etablissements d'horlogerie électrique E.), installations et entretien d'horlogerie industrielle, 4 rue Lafont, Lyon, Rhône, 130 W 97, 4398
- Drevon (F.), fabrication de cycles (cadres et tandems), Saint-Etienne, Loire, 130 W 58, 1028
- Dreyfus (Etablissements), fabrication de petits tours d'outilleur et à décolleter, machines à fileter à la fraise, machines à tarauder et petites rectifieuses, Scionzier, Haute-Savoie, 130 W 84, 2334
- Dreyfus (Roger), voir Rodrey (Inventions ménagères)
- Drugeon (Marcel), entreprise de maçonnerie, 7 avenue Clémenceau, Figeac, 46, 130 W 59, 1042
- DSN (Etablissements), fabrication d'engrenages, rectification de dentures sur machine Maag, réducteurs de vitesse et mécanique, rue Gay-Lussac, Grenoble, Isère, 130 W 62, 1163
- Duban (Etablissements), fabrication de roues d'engrenages, 11 rue Parmentier, Saint-Etienne, Loire, 130 W 78, 1786
- Dubois (Etablissements), mécanique de précision et construction de machines d'établi, 84 rue Carnot, Annecy, Haute-Savoie, 130 W 84, 2328
- Dubourgeal, commerce de vieille ferraille, Scionzier, Haute-Savoie, 130 W 55, 990
- Dubreuil, 19 rue de Saint-Chamond, Saint-Etienne, Loire, 130 W 92, 3110
- Ducart (G.), voir Temperor (Société)
- Duchamp (F.), électricité et mécanique médicales (installation, entretien, réparation d'appareils électro-médicaux, de transformateurs, matériel dentaire), 11 place Raspail, Lyon, Rhône, 130 W 85, 2421
- Duchesne (Ancienne maison), poids et balances, chemin de Saint-Cyprien, Villeurbanne, Rhône, 130 W 44, 799
- Duclos frères (Etablissements), manufacture d'articles en aluminium pur, 6 petite rue de la Villardière, Lyon, Rhône, 130 W 85, 2431

- Ducrest, constructions mécaniques, réparations d'automobiles et fabrication de herses, Ugine, Savoie, 130 W 104, 5110
- Ducros (Joseph), Chaudolas, Ardèche, 130 W 74, 1547
- Dufour (Etablissements), fabrication de cadrans pour TSF, 22 rue du Dauphiné, Lyon, Rhône, 130 W 63, 1193
- Dufour (Louis), fabrication de pièces moulées, fonte mécanique, fonte réfractaire et fonte spéciale, Champ de Mars, Albertville, Savoie, 130 W 98, 4775
- Dufournet (Albert), construction et réparation des appareils de chauffage et de cuisine, 15 rue de la Préfecture, Annecy, Haute-Savoie, 130 W 78, 1762
- Dufour-Noblet (J.), décolletage, Scionzier, Haute-Savoie, 130 W 104, 5167
- Dufresne et Deloge (Société), constructions électriques, 205 avenue Lacassagne, Lyon, Rhône, 130 W 82, 2106
- Dugaret (Antonin), mécanique à façon, rue Crozet Boussingaut, Saint-Etienne, Loire, 130 W 95, 3955
- Dujardin et Cie (Etablissements), 82 rue Bruls-Maison, Lille, Nord, 130 W 84, 2369
- Dulac et Besson, fabrication de fermoirs et rivets, Pont-de-Claix, Isère, 130 W 93, 3315
- Dumant, Lyon, Rhône, 130 W 100, 4853
- Dumarchey (Louis), Rhône, 130 W 91, 3083
- Dumas (Maurice), découpage, décolletage, articles de quincaillerie, petit outillage à main, lames de scies à bûches, accessoires agricoles et lampes à acétylène, usine du Perdu, Lavelade-d'Ardèche, Ardèche, 130 W 70, 1396
- Dumas et Cie (G.), robinetterie, 31 rue Verlet Hanus, Lyon, Rhône, 130 W 83, 2161
- Dumas et Dessart (Etablissements), usinage à façon et fabrication de toutes pièces, réparation de tout outillage et matériel d'usine (presses), construction et montage d'ensembles à façon, Combeplaine, Rive-de-Gier, Loire, 130 W 93, 3404
- Dumond et Cie (Noël), fonderie, affinage de métaux, démolition d'usines, produits métallurgiques découpés, presses, casse-tôles, 18 route d'Heyrieux, Lyon, Rhône, 130 W 82, 2084
- Dumont (Eugène), horlogerie et décolletage, Scionzier, Haute-Savoie, 130 W 98, 4643
- Dumont et Cie (Camille), fabrication de turbines hydrauliques, Pont-de-Saint-Uze, Drôme, 130 W 91, 2778
- Dumont et Cie (Camille), Saint-Uze, Drôme, 130 W 96, 4206
- Dumont et fils (Marcel), décolletage de précision, visserie, électricité, TSF et téléphone, Scionzier, Haute-Savoie, 130 W 104, 5169
- Dunac, fabrication de pointes tournantes, Saint-Etienne, Loire, 130 W 91, 3070
- Dunand (Marcel), Scionzier, Haute-Savoie, 130 W 104, 5166

- Dunoyer et Cie (H.), constructions métalliques (ponts, charpentes, ossatures de bâtiments, réservoirs, gazomètres, caissons de fondation), 200-202 avenue Berthelot, Lyon, Rhône, 130 W 98, 4644
- Duperron, villa La Clairière, Bois-du-Bouchet, Chamonix, Haute-Savoie, 130 W 89, 2560
- Dupont et Cie (Compagnie Lyonnaise de tissage métallique Lionel), tissage métallique (fabrication de toiles métalliques, tôles perforées, grillages, tamis), Chaley, Ain, 130 W 76, 1717
- Dupraz (Emile), Scionzier, Haute-Savoie, 130 W 104, 5163
- Dupuy (Bernard), fabrication de matériel médical, accessoires et appareils pour chirurgie et prothèse dentaire, 3 rue des Coquelicots, Bron, Rhône, 130 W 54, 967
- Duralumin (Société du), construction aéronautique, usine du Couzon, Rive-de-Gier, Loire, 130 W 67, 1277
- Durand, 43 rue Raspail, Grenoble, Isère, 130 W 96, 4249
- Durand, coquetier, 1 rue Jean-Jacques Rousseau, Saint-Priest, Rhône, 130 W 96, 4301
- Durand (Jean), fabrication d'articles de ménage en aluminium, 30 rue du Dauphiné, Lyon, Rhône, 130 W 82, 2098
- Durand (Jean), Rhône, 130 W 90, 2653
- Durand (Louis), Saint-Clair-de-Latour, Isère, 130 W 73, 1511
- Durand et Cie (A.), fabrication de chapeaux de feutre de poil, cloches et fantaisies pour dames, avenue A. Vallon, Bourg-de-Péage, Drôme, 130 W 80, 1902
- Durand et fils (P.), tôlerie, chauffage et étamage, 216 grande rue de la Guillotière, Lyon, Rhône, 130 W 80, 1905
- Durand et Girard, achat et vente de métaux précieux, 22 rue Juiverie, Lyon, Rhône, 130 W 81, 2013
- Durand frères et Cie (Etablissements), construction d'appareillage électrique à base de bois, Mollinges, Jura, 130 W 84, 2312
- Durandal, fabrication de gazogènes à bois pour voitures, camions et tracteurs agricoles, 195 avenue Félix Faure, Lyon, Rhône, 130 W 90, 2736
- Duranton et Achard, fonderie et manufacture de cuivre, bronze, aluminium et métaux légers, pièces d'automobiles après-guerre, 62 cours Richard Vitton, Lyon, Rhône, 130 W 55, 988
- Durr (R.), constructions radio-électriques et fabrication de générateurs de lumière par spectographie, 73-84 rue de la République, Albertville, Savoie, 130 W 104, 5071
- Durrschmidt, fabrication de meules abrasives (meules céramiques et bakélite), 14 chemin de Montbrillant, Lyon, Rhône, 130 W 54, 970
- Dussert, Saint-Genis-sur-Guiers, Savoie, 130 W 105, 5239
- Duverne (Ch.), fonderie, 121 grande rue de la Guillotière, Lyon, Rhône, 130 W 80, 1975

Duzea (Etablissements Marcel), constructions électriques (fabrication d'interrupteurs), 18 rue Rabelais, Lyon, Rhône, 130 W 78, 1795

EAT, montage, transformation, entretien et fabrication de freins à air comprimé, remorques et matériel électrique, 14 route de Joppet, Chambéry, Savoie, 130 W 105, 5215

Ebauches Dama (Fabrique d'), voir Dama (Fabrique d'ébauches)

Ebenoid (Société L'), fabrication d'objets moulés en matières plastiques, appareillage électrique en bakélite et articles de camping en opalite, 8 rue des Fleurs, Villeurbanne, Rhône, 130 W 79, 1885

Ebevic (Fabrique de meubles métalliques), fabrication de meubles métalliques pour hôpitaux et, pendant la guerre, tôlerie pour commandes de guerre, 11 chemin du Vinatier, Bron, Rhône, 130 W 40, 706

ECECTI, chaudronnerie générale, tuyauterie, matériel ferroviaire et générateurs de vapeur, 62 rue Emile Decorps, Villeurbanne, Rhône, 130 W 79, 1882

Echantillon (H.), fabrication de machines agricoles (charrues, herses, moissonneuses-lieuses, faucheuses, pressoirs, fouloirs, tracteurs), Saint-Etienne-de-Saint-Geoirs, Isère, 130 W 96, 4369

Eclairage autonome, fabrication d'éoliennes, 105 cours Tolstoï, Villeurbanne, Rhône, 130 W 103, 5060

Ecrou (L'), fabrication de déshuileurs à haute pression et tirants de locomotives, 6 rue des Trois Meules, Saint-Etienne, Loire, 130 W 91, 2880-2885

Eenberg (SA des établissements métallurgiques), fers à cheval, 67 avenue Viviani, Vénissieux, Rhône, 130 W 26, 517

EFFEM (Accumulateurs), fabrication d'accumulateurs et de pièces en plomb (bornes de charge en plomb, plaques), Pont-Neuf, Annecy, Haute-Savoie, 130 W 100, 4843

Eicken (Henri), 60 boulevard des Belges, Lyon, Rhône, 130 W 67, 1259

Elaboration scientifique du tungstène et des alliages rares (Société pour l'), voir ESTAR

Elancia, fabrication de cadres brasés pour cycles, 23 cours Fauriel, Saint-Etienne, Loire, 130 W 54, 981

Elbé (Décolletage), voir Béné (Léon)

Electricfil (L'), fabrication de fils et câbles électriques, La Boisse, Ain, 130 W 105, 5253

Electricité (Compagnie générale d'), fabrication d'appareillage électrique (disjoncteurs, distributeurs, matériel de branchement), Saint-Marcellin, Isère, 130 W 88, 2491

Electricité (Compagnie générale d'), fabrication d'appareillage électrique (douilles, boîtiers de lampes électriques de poche), fabrication et entretien de l'outillage pour les deux usines, Pont-en-Royans, Isère, 130 W 88, 2491

- Electricité (Compagnie générale d'), fabrication de tableaux et pupitres pour centrales et sous-stations, matériel d'installation et de connexion, 95 rue Frédéric Faÿs, Villeurbanne, Rhône, 130 W 88, 2491
- Electricité (Compagnie générale d'), fabrication de tout matériel électrique haute et basse tension, 38 cours de la Liberté, Lyon, Rhône, 130 W 90, 2715
- Electricité et mécanique, installation de réseaux électriques, de centrales électriques, d'usines et construction de tableaux électriques, 152 rue Paul Bert, Lyon, Rhône, 130 W 77, 1747
- Electricité navale et industrielle (Société d'), réparation de moteurs, 432-436 boulevard National, Marseille, Bouches-du-Rhône, 130 W 84, 2360
- Electro fabric, voir Lanfrey (Marius-Louis)
- Electro-calorique, fabrication d'appareils de chauffage électrique industriels (chauffe-eau), rue J.P. Bredy, Villeurbanne, Rhône, 130 W 50, 907
- Electro-céramique (Compagnie générale d'), fabrication de pièces de porcelaine pour l'appareillage électrique haute tension, Andancette, Drôme, 130 W 47, 870
- Electro-chimie, d'électro-métallurgie et des aciéries électriques d'Ugine (Société d'), voir Ugine (Société d'Electro-chimie, d'électro-métallurgie et des aciéries électriques d')
- Electro-comptable (Compagnie), commerce, 4-6 rue Grôlée, Lyon, Rhône, 130 W 98, 4769
- Electrodes Sparc (Les), voir Sparc (Les électrodes)
- Electro-Gard (Société nouvelle), 105 rue de l'Hôtel de Ville, Lyon, Rhône, 130 W 81, 2025
- Electro-industriel du Sud-Est, voir Sud-Est (Electro-industriel du)
- Electro-mécanique (Compagnie), fabrication de moteurs électriques, 6-7 place de la Buire, Lyon, Rhône, 130 W 34, 634
- Electro-mécanique du Sud-Est (L'), voir Sud-Est (L'Electro-mécanique du)
- Electro-mécanique générale, 12 place Jules Guesde, Lyon, Rhône, 130 W 100, 4880
- électro-mécanique P. Gonon (Atelier), voir Gonon (Atelier électro-mécanique P.)
- Electro-métallurgique (Société), Saint-Béron, Savoie, 130 W 57, 1008
- Electron (Etablissements), voir Gurvies (Alexandre)
- Electronique appliquée (L'), constructions radio-électriques, Lyon, Rhône, 130 W 100, 4862
- Electronique scientifique et industrielle (Société), voir Durr (R.)
- Electro-porcelaine, fabrication d'isolateurs, Saint-Vallier-sur-Rhône, Drôme, 130 W 30, 599
- Electro-protection (L'), revêtement électrolytique des têtes de gaine et armement, lieu des Barques, Saint-Rambert-sur-Loire, Loire, 130 W 102, 4946
- Electro-transfo, 61 rue Sully, Lyon, Rhône, 130 W 81, 2021
- Electrotresse, manufacture de fils et câbles, Izieux, Loire, 130 W 85, 2387

- Eléments mécaniques du Centre, voir Bavitot (G.)
- Eliades (Georges), voir Sud-Est (Le matériel électrique industriel du)
- Elite, fabrication d'aiguilles hypodermiques, 5 square de la Poste, Thonon-les-Bains, Haute-Savoie, 130 W 43, 744
- Emaillerie du Rhône, voir Rhône (Emaillerie du)
- Emaillerie franco-belge du Dauphiné, voir Franco-belge du Dauphiné (Emaillerie)
- Emaillerie Lyonnaise, voir Lyonnaise (Emaillerie)
- Emaillerie nouvelle, fabrication de plaques d'émail, plaques de réclame et plaques de rues, 65 bis route de Strasbourg, Caluire, Rhône, 130 W 79, 1841
- Emaillerie parisienne, voir Parisienne (Emaillerie)
- Emailleries d'Oullins, voir Oullins (Emailleries d')
- Emballages de l'Eyrieux (Société des), voir Pandrau et Cie
- Emboutissage du Mail, voir Mail (Emboutissage du)
- Emboutissage industriel Victor Simon (L'), voir Simon (L'Emboutissage industriel Victor)
- Emery (Bertrand), La Sône, Isère, 130 W 72, 1446
- EMF, fabrication d'appareils électro-domestiques, ancien chemin de l'Ecole Normale, Valence, Drôme, 130 W 104, 5133
- Emulsions Doitteau (Les), voir Doitteau (Les Emulsions)
- Encollage bergusien, voir Bergusien (Encollage)
- Energic (Tracteurs-motoculteurs), construction de tracteurs-motoculteurs, 38 rue de Thizy, Villefranche-sur-Saône, Rhône, 130 W 81, 2057
- Energie industrielle, distribution d'énergie industrielle, L'Arbresle, Rhône, 130 W 70, 1381
- Entreprises électriques (Compagnie générale d'), construction de centrales et machines à souder, 95 rue Frédéric Faÿs, Villeurbanne, Rhône, 130 W 92, 3298
- Equipement électrique des véhicules (SA pour l'), voir SEV
- Equipement Industriel (Société d'), fabrication de compresseurs pour gazogène (pendant la guerre) et surpresseurs pour moteurs diesel et essence (après-guerre), quai du Moulin, Rive-de-Gier, Loire, 130 W 33, 609
- Equipement industriel moderne, vente, achat et réparation de machines-outils, 1 boulevard Roger Salengro, Villefranche-sur-Saône, Rhône, 130 W 103, 5059
- ERE, voir Réparations électriques (Etablissements de)
- ERE, rebobinage et transformations d'alternateurs, transformateurs, moteurs, dynamos et enroulements d'alternateurs, 48 avenue Félix Faure, Lyon, Rhône, 130 W 82, 2075
- Erhard (M.), commerce de quincaillerie, 4 rue Nationale, Saint-Etienne, Loire, 130 W 78, 1791
- Ericsson, fabrication de téléphones, 14 quai général Sarrail, Lyon, Rhône, 130 W 91, 3042

- Errard (Henri), fabrication de cadres de bicyclettes, 28 rue Pointe Cadet, Saint-Etienne, Loire, 130 W 78, 1791
- Escallier (Celestin), fabrication de turbos, monte-paille, scies circulaires et broyeurs, Plaine-de-Chabottes, Hautes-Alpes, 130 W 43, 749
- Escharavil (Jean), serrurerie, mécanique, vente et réparation d'instruments de pesage, Privas, Ardèche, 130 W 74, 1544
- Esnault-Pelterie (Robert), culasses de fusils, éclairage pour cycles, échangeurs de température, pièces pour moteurs d'aviation, mobilier de bureau et de cuisine, 125 rue Bataille, Lyon, Rhône, 130 W 33, 611
- ESTAR, fabrication d'outils de tours à plaquettes rapportées en carbures métalliques, 281 rue Créqui, Lyon, Rhône, 130 W 101, 4925
- Estier, 7 avenue Lacassagne, Lyon, Rhône, 130 W 102, 4988
- Etain (Compagnie générale de l'), traitement des métaux blancs à partir de minerais de cendres ou de vieux produits, Route de Vovray, Annecy, Haute-Savoie, 130 W 86, 2465
- ETILY, mécanique générale, usinage à façon, étude et construction de machines et pièces détachées, 131 avenue Félix Faure, Lyon, Rhône, 130 W 81, 2004
- Etirage de précision (L'), tréfilage, étirage et dressage d'aciers de qualité supérieure, 8 impasse de la Soierie, Ambilly, Haute-Savoie, 130 W 106, 5299
- ETMO, voir Travaux mécaniques et outillage (Entreprise de)
- Etoile film (Etablissements), distribution et location de films, fabrication d'appareils de projection, 7 place Ampère, Lyon, Rhône, 130 W 59, 1077, 87
- Etudes et applications techniques, voir EAT
- Etudes et de Construction de Machines-Outils (Société d'), fabrication de machines-outils (machines à scier, affûteuses), Bourgneuf-Val-d'Or, Saône-et-Loire, 130 W 106, 5296
- Etudes et de transformation de minerais (Société d'), voir Setram
- Etudes et d'entreprises d'équipements industriels (Société d'), applications de physique industrielle (chauffage et ventilation, dépoussiérage, séchoirs à bois, à légumes, traitement des marcs de raisin), 6 rue Diderot, Grenoble, Isère, 130 W 83, 2280
- Etudes verrières appliquées et de bouchage mécanique (Société d'), voir SEVABM
- Etudes, de construction et d'entreprise de chaudronnerie et tuyauterie industrielles (SA d'), voir ECECTI
- Etudes, de Financement et de Location de Matériel de Construction (Société d'), location de gros matériel pour entrepreneurs, étude et financement de tous travaux publics et particuliers, 4 bis place Gensoul, Lyon, Rhône, 130 W 60, 1086
- Europe (Grand garage de l'), garagiste de la Croix-Rouge française, 5 avenue maréchal Foch, Lyon, Rhône, 130 W 97, 4455

Evangelista, fabrication de vélocipèdes, garage du Centre, Champagne-au-Mont-d'Or, Rhône, 130 W 27, 555

Excelsior (Société Française des machines), voir Française des machines Excelsior (Société)

Expansion électrique (L'), emballage et expédition de pièces détachées, 23 rue Dunois, Lyon, Rhône, 130 W 72, 1475, 67

Expériences techniques de Bourges (Etablissements d'), voir Bourges (Etablissements d'Expériences techniques de)

Experton-Revollier (Etablissements P.), forges (taillanderie, fabrication de pioches, serpettes, haches, faux), Renage, Isère, 130 W 88, 2522

Exploitation des décolletages de Commentry (Société d'), voir Commentry (Société d'Exploitation des décolletages de)

exploitation des gazogènes Poncet (Société d'), voir Poncet (Société d'exploitation des gazogènes)

exploitation des licences Lavalette (Société pour l'), voir SPELL

exploitation des produits chimiques Reys (Société pour l'), voir Reys (Société pour l'exploitation des produits chimiques)

Eybert, 21 rue Très Cloître, Grenoble, Isère, 130 W 89, 2570

Eynard (La Transmission liquide), fabrication de machines hydrauliques automatiques, 17 cours Morand, Lyon, Rhône, 130 W 92, 3176

Eynard accumulateurs, réparation, vente et échange standard d'accumulateurs, 33 rue des Farges, Lyon, Rhône, 130 W 92, 3176

Eyraud (Régis), fabrication de pulvérisateurs agricoles, route d'Ucel, Vals-les-Bains, Ardèche, 130 W 70, 1397

Eyrieux (Société des Emballages de l'), voir Pandrau et Cie

Fabre (René), 48 avenue de Paris, Roanne, Loire, 130 W 43, 768

Fabrication d'appareils de chauffage (Société de), voir SFAC

fabrication de Saint-Priest (Atelier de), voir Saint-Priest (Atelier de fabrication de)

Fabrication des compteurs et matériel d'usines à gaz (Compagnie pour la), fabrication, installation, entretien, réparation de matériel pour usines de production électrique, usines à gaz et usines de produits chimiques, 60 rue Domer, Lyon, Rhône, 130 W 90, 2725

Fabrication et étude de nouveautés industrielles, fabrication de cafetières à renversement en aluminium, Barberaz, Savoie, 130 W 105, 5199

Fabrication Mécanique et Electrique (Société de), fabrication de petites machines-outils (tours automatiques, tours de reprise pour le décolletage, perceuses, foreuses), Craponne, Rhône, 130 W 72, 1480

Fabrications aéronautiques (Société générale de), Ronzy, Bourg-de-Thizy, Rhône, 130 W 47, 867

Fabry et Cie, 3 rue des Verriers, Lyon, Rhône, 130 W 78, 1781

- Fahy et Cie (Etablissements), 3 chemin des Verriers, Lyon, Rhône, 130 W 63, 1190
 FAR, voir Rhône (Fonderies et ateliers du)
- Farat et Guignot, constructions de machines pour matières plastiques, impasse
 Maissiat, Oyonnax, Ain, 130 W 71,
- Hugard, Cluses, Haute-Savoie, 130 W 54, 986
- Fayet (J.), forge, fabrication de pièces de cycles et d'automobiles, Saint-Just-sur-
 Loire, Loire, 130 W 83, 2299
- Fayet-Mouton (Etablissements), 84 avenue Félix Faure, Lyon, Rhône, 130 W 89, 2595
- Fayolle, fabrication de métiers à tisser, 106 cours Emile Zola, Villeurbanne,
 Rhône, 130 W 103, 5020
- Fayolle, Brun et Rolland, fabrication de fraises à fileter, fraises mères, fraises
 modules à tailler les engrenages et fraises à profil constant, 94 rue Antoine
 Durafour, Saint-Etienne, Loire, 130 W 91, 3079
- FEI, voir France Exportation-Importation
- Felizat (Etablissements), reconstruction de machines-outils, 59 chemin de Ger-
 land, Lyon, Rhône, 130 W 85, 2392
- Feltrin, fabrication de produits moulés à base de résines synthétiques, douilles en baké-
 lite et semelles de caoutchouc, 75 rue Ampère, Grenoble, Isère, 130 W 91, 2786
- Feminier (Société annecienne de constructions électro-mécaniques et métalliques
 Raoul), rue de la Cité, Annecy, Haute-Savoie, 130 W 101, 4924
- FENI, voir Fabrication et étude de nouveautés industrielles, Fenwick, fabrication
 de machines-outils, petit outillage, appareils de levage et de manutention, 112
 boulevard des Belges, Lyon, Rhône, 130 W 61, 1129
- Fenzy (Maurice), Charlieu, Loire, 130 W 99, 4838
- Ferdax, horlogerie et décolletage, commandes de guerre (fusées, noyaux de
 balles), Marnaz, Haute-Savoie, 130 W 55, 989
- Ferdax, décolletage et horlogerie, Marnaz, Haute-Savoie, 130 W 105, 5198
- Ferlin (Vincent), commerce d'automobiles, 1 boulevard de l'Est, Romans-sur-
 Isère, Drôme, 130 W 59, 1058
- Fermeture invulnérable (La), fabrication de portes, volets et grilles, 89 bis rue du
 Dauphiné, Lyon, Rhône, 130 W 82, 2147
- Fermetures Clic pour fûts, voir Clic pour fûts (Fermetures)
- Ferr et Cie (Lucien), fabrication d'accessoires de machines électriques (balais et
 porte-balais pour machines électriques), 28 rue Saint-Philippe, Lyon, Rhône,
 130 W 36, 662
- Ferrand (Pierre), serrurerie, montage de gazogènes, construction de remorques,
 pièces pour cycles et représentations commerciales, 97-99 rue Louis Guérin,
 Villeurbanne, Rhône, 130 W 78, 1765
- Ferrandière (Fonderies de la), fonderie, 4 rue Martin Combret, Villeurbanne,
 Rhône, 130 W 79, 1881

- Ferrari-Rully (Etablissements), fabrique d'articles de ménage en aluminium pur, 30 bis avenue du Bois, Bron, Rhône, 130 W 88, 2499
- Ferraton-Vallas (Anciens établissements), fonderie de bronze et travaux à façon, 1 rue Saint-Claude, Saint-Chamond, Loire, 130 W 81, 2046
- Ferret-Goglio (Ateliers), fabrication de carbure de tungstène, 50 rue Boileau, Lyon, Rhône, 130 W 97, 4460
- Ferrier et Renzi, 20 rue Cyrano et 143 cours Tolstoï, Lyon, Rhône, 130 W 84, 2351
- Ferrière (F.), représentant dépositaire d'aiguilles à broder, 26 rue des Ayets, Tarare, Rhône, 130 W 63, 1186
- Feugier (Louis), fabrication de crics, presses à chiffons, fourrages, palans à engrenages et vérins, Sault-Brenaz, Ain, 130 W 86, 2454
- Feurs (Fonderies et aciéries électriques de), fonderie et aciérie (pièces d'acier moulé), rue Parmentier, Feurs, Loire, 130 W 79, 1843
- Fex (Etablissements), fabrication d'appareils photographiques, cinématographiques et optiques, 12 place Gailleton, Lyon, Rhône, 130 W 98, 4787
- Fialoux (Simon), réparation de cycles, 11 avenue Gambetta, Valence, Drôme, 130 W 45, 812
- Fibre et mica (Société), fabrication de papier à la gomme, tubes, cylindres, plaques, pièces moulées et bornes, rue Frédéric Faÿs, Villeurbanne, Rhône, 130 W 62, 1149
- Fichot (Edouard), 57 rue maréchal Pétain, Oyonnax, Ain, 130 W 61, 1124
- Fil dynamo (Le), fabrication de fils et câbles électriques, 107-111 rue du 4 août, Villeurbanne, Rhône, 130 W 37, 671
- Fil guipé (Le), fabrication de fils de cuivre guipés pour bobinage de machines électriques, Loyettes, Ain, 130 W 76, 1716
- Fillod, manufacture de tôlerie (auges, abreuvoirs, chaudières, tonneaux, containers), rue Lamartine, Saint-Amour, Jura, 130 W 28, 574
- fils isolés Taurus (Manufacture des), voir Taurus (Manufacture des fils isolés)
- Findling (Yvonne), Cran-Gevrier, Haute-Savoie, 130 W 57, 1011
- Finet (Jean), 3 petite rue des Feuillants, Lyon, Rhône, 130 W 65, 1231
- Fiol, fabrication de porte-bagages pour bicyclettes et soudure, 163 Grande rue, Oullins, Rhône, 130 W 36, 666
- Fiora et Patrigot (Etablissements), fabrication de fours électriques, à charbon, bois, coke et gaz, 152 boulevard de La Croix-Rousse, Lyon, Rhône, 130 W 83, 2165
- Firminy (Aciéries de), aciérie, Firminy, Loire, 130 W 24, 501
- Fischhoff (Etablissements Etienne), constructions mécaniques et électriques (fabrication d'un mélangeur automatique pour gazogènes), 19 rue d'Austerlitz, Lyon, Rhône, 130 W 95, 3900
- Fives-Lille (Compagnie), construction mécanique (moteurs), Givors, Rhône, 130 W 44, 806

- FLAPE, voir Lyonnaise d'appareils et pièces emboutis (Fabrique)
- Fleche (Etablissements L.), forge, 12 rue Carron, Lyon, Rhône, 130 W 72, 1454
- Fleury (Etablissements), fabrication de machines à meuler les outils à carbures métalliques, 84 avenue Thiers, Villeurbanne, Rhône, 130 W 73, 1525
- Florence et Peillon (Etablissements), fonderie en coquille et sous-pression de métaux non ferreux, estampage à chaud de laiton, 63 rue de la Villette, Lyon, Rhône, 130 W 80, 1983
- Foillard frères (Restaurant), restauration, 5 rue Stella, Lyon, Rhône, 130 W 71, 1438
- Foire de Lyon, Hôtel de Ville, Lyon, Rhône, 130 W 47, 844
- Foison (Etablissements Etienne), construction de machines à bois, 36 avenue de l'Hôtel de Ville (36 rue Henri Barbusse), Villeurbanne, Rhône, 130 W 100, 4873
- Foissy (A.), fonderie de bronze, cuivre et aluminium, boulevard des Allobroges, Bonneville, Haute-Savoie, 130 W 83, 2279
- Fonderie B. Houzet, voir Houzet (Fonderie B.)
- Fonderie d'Aluminium et d'Alliages Légers (Société de), fonderie et fabrication de pièces en alliages légers de grandes dimensions pour l'industrie automobile, Arandon, Isère, 130 W 101, 4933
- Fonderie Dauphinoise, voir Dauphinoise (Fonderie)
- Fonderie de bronze Michel Chulin, voir Chulin (Fonderie de bronze Michel)
- Fonderie de précision de Nanterre, voir Pajot (Victor)
- fonderie des alliages d'aluminium et de cuivre (Société de), voir Chareyre et Martin
- Fonderie et affinage de métaux E. Lenne, voir Lenne (Fonderie et affinage de métaux E.)
- Fonderie et usinage de précision, fabrication d'accessoires pour automobiles (essuie-glaces, avertisseurs, signalisateurs), carburateurs et détendeurs à gaz et fonderie sous pression, 11-11 bis rue Saint-Gervais, Lyon, Rhône, 130 W 81, 2059
- Fonderie Marius Royon, voir Royon (Fonderie Marius)
- Fonderie Montilienne fonte et bronze, voir Ollagnon (Pierre)
- Fonderie Raoul Thouin, voir Thouin (Fonderie Raoul)
- Fonderies Victoire Universa, voir Victoire Universa (Fonderies)
- Fonderies A. Roux (Société nouvelle des), voir Roux (Société nouvelle des Fonderies A.)
- Fonderies Antoine Slave, voir Slave (Fonderies Antoine)
- Fonderies Caladoises, voir Caladoises (Fonderies)
- Fonderies Crozet - Fourneyron et Cie (Ateliers et), voir Crozet-Fourneyron et Cie (Ateliers et fonderies)
- Fonderies de la Ferrandière, voir Ferrandière (Fonderies de la)
- Fonderies de l'Hippodrome, voir Lebéon
- Fonderies des Alpes, voir Alpes (Fonderies des)
- Fonderies du Haut-Treuil, voir Haut-Treuil (Fonderies du)

- Fonderies et aciéries du Teil, voir Teil (Fonderies et aciéries du)
- Fonderies et aciéries électriques, fabrication de ferro-alliages, fontes et carbures de calcium, 8 rue Henri Rochefort, Aix-les-Bains, Savoie, 130 W 105, 5240
- Fonderies et aciéries électriques de Feurs, voir Feurs (Fonderies et aciéries électriques de)
- Fonderies et ateliers du Rhône, voir Rhône (Fonderies et ateliers du)
- Fonderies et ateliers mécaniques de Savoie Lachenal frères, voir Lachenal frères (Fonderies et ateliers mécaniques de Savoie)
- Fonderies et forges de Crans, voir Crans (Fonderies et forges de)
- Fonderies Lyonnaises aluminium, cuivre, bronze A. Craye (Les), voir Craye (Les fonderies Lyonnaises aluminium, cuivre, bronze A.)
- Fonderies Moniotte (SA des), voir Moniotte (SA des Fonderies)
- Fonderies, forges et aciéries de Saint-Etienne, voir Saint-Etienne (Fonderies, forges et aciéries de)
- Font (Jean-Pierre), minoterie, 12 rue Jules Duclos, Saint-Chamond, Loire, 130 W 85, 2443
- Fontaine (Jo), commerce de cycles, 16 avenue du Comte Vert, Chambéry, Savoie, 130 W 71, 1415
- Fontaine (Maxime), décolletage, le Pont Rouge, Magland, Haute-Savoie, 130 W 104, 5093
- Force et Lumière de la Haute-Maurienne (Société de), voir Haute-Maurienne (Société de Force et lumière de la)
- Forest (André), mécanicien vélociste, 6 rue Bournes, Lyon, Rhône, 130 W 53, 954
- Forez (Sablières et gravières du), construction et entretien des routes, 56 rue du Onze-novembre, Saint-Etienne, Loire, 130 W 33, 606
- Forez (Société des Aciéries du), fabrication d'aciers spéciaux (aciers à outils) et outillage divers (fraises, forets), rue Pierre Copel, Saint-Etienne, Loire, 130 W 92, 3152
- Foreziens de constructions mécaniques (Ateliers), Saint-Etienne, Loire, 130 W 92, 3154
- Forges d'Alais, voir Alais (Forges d')
- Forges de Basse-Indre, voir Carnaud et Forges de Basse-Indre (J. J.)
- Forges de la Digonnière, voir Issartel père et fils
- Forges de Pont-de-Bens, voir Leborgne et Cie (E.)
- Forges et ateliers de Grange-Rouge, voir Grange-Rouge (Forges et ateliers de)
- Forges et taillanderie de Saint-Siméon-de-Bressieux (Anciennes), voir Poncin et Cie (Taillanderie Marcel)
- Forges et taillanderies de Charavines, voir Bret et Cie (F.)
- formation professionnelle (Centre de), fabrication de tours, 107 rue Dedieu, Villeurbanne, Rhône, 130 W 103, 5041

- Fortier (Georges), 7 avenue maréchal Lyautey, Lyon, Rhône, 130 W 62, 1168
- FOS, voir Saint-Etienne (Fabrique d'outillage de)
- Fotos (Société des lampes), fabrication de radios et éclairage, 160 route d'Heyrieux, Lyon, Rhône, 130 W 67, 1273
- Fougasse (Emile), 71 rue Chevreul, Lyon, Rhône, 130 W 98, 4799
- Fougeirol et Cie (A.), construction mécanique (machines pour industrie textile, bobines de moulinage), Les Ollières, Ardèche, 130 W 70, 1399
- Fougerat (Anciens Etablissements), fabrication de matériel frigorifique, 4 rue Auguste Aucour, Villefranche-sur-Saône, Rhône, 130 W 91, 3078
- Fouilland (Maurice), fabrication de sommiers métalliques, 6 quai du Renaison, Roanne, Loire, 130 W 75, 1693
- Foulerie (Forges et ateliers de la), usinage de métaux et alliages non ferreux, estampage, usinage de pièces en acier, fabrication de ressorts et bagues d'obturateurs pour boîtes à huile de matériel roulant, Montchanin-les-Mines, Saône-et-Loire, 130 W 106, 5287
- Fourel et Cie, 39 quai Gailleton, Lyon, Rhône, 130 W 80, 1979
- Fourneau moderne (Le), construction de cuisinières et appareils de chauffage, impasse Desjoyaux, Saint-Etienne, Loire, 130 W 103, 5017
- Fourneaux Delmas (Les), 238 rue Boileau, Lyon, Rhône, 130 W 81, 2019
- Fournest (M. et A.), fabrication de pièces découpées et embouties pour freins de cycles et de motocycles, 49 bis rue Gandolière, Lyon, Rhône, 130 W 100, 4886
- Fournier (Antoine), Feurs, Loire, 130 W 91, 2987
- Fournier (Etablissements), matériel de guerre (noyaux en acier pour balles perforantes) et auto-décolletage, Annemasse, Haute-Savoie, 130 W 75, 1658
- Fournier (Pierre), 8 avenue Adrien Hébrard, Lyon, Rhône, 130 W 89, 2559
- Fournier et Cie, fabrication de lingotières, cuves à laitier, pièces de fonte mécanique, Gévelard, Saône-et-Loire, 130 W 106, 5289
- Fournier et Mouillon, fabrication de matériel de mines et de ventilation industrielle, Gévelard, Saône-et-Loire, 130 W 106, 5289
- Fournier et ses fils (Fonderies Oullinoises Jean), moulages de toutes pièces, fontes douces et fontes aciérées, 35-37 boulevard Emile Zola, Oullins, Rhône, 130 W 48, 882
- Fourny et Cie (Etablissements), Le Chambon-Feugerolles, Loire, 130 W 73, 1506
- Fraisse (J.), voir JRF
- Français (Joint métalloplastique), fabrication de joints métalloplastiques, Belley, Ain, 130 W 91, 3084
- Français (L'Aluminium), fabrication de demi-produits d'aluminium (bandes laminées pour boîtes de lait concentré), 1 avenue des Abattoirs, Chambéry, Savoie, 130 W 76, 1729

- Français (Usines Chimiques des Laboratoires), fabrication de vitamine D, Vertolaye, Puy-de-Dôme, 130 W 67, 1289
- Français du commerce extérieur (Comptoir), organisation d'exportations et d'importations (aide pour les entreprises), 11 place Bellecour, Lyon, Rhône, 130 W 92, 3271
- Français H.-A. Schmid (Société des établissements), achat, fabrication et vente de matières premières pour la chapellerie, 13 rue Emile Zola, Lyon, Rhône, 130 W 85, 2429
- Française (Mécanique générale), mécanique générale, constructions aéronautiques et fabrication de machines-outils, 17 rue Paul Cazeneuve, Lyon, Rhône, 130 W 86, 2459
- Française (Mécanique générale), fabrication de pièces détachées d'automobile et tracteurs, construction de matériel d'aviation et servo-mécanismes, 17 rue Paul Cazeneuve, Lyon, Rhône, 130 W 67, 1265
- Française (Soudure autogène), soudure autogène, chaudronnerie et tôlerie, 6 chemin des Alouettes, Lyon, Rhône, 130 W 62, 1157
- Française d'armes et cycles de Saint-Etienne (Manufacture), fabrication d'armes, cours Fauriel, Saint-Etienne, Loire, 130 W 40, 712
- Française de bandages herniaires (Manufacture), Saint-Genis-sur-Guiers, Savoie, 130 W 97, 4466
- Française de défenses fluviales (Société), 79 cours Jean Jaurès, Grenoble, Isère, 130 W 61, 1117
- Française de fonderies et aciéries électriques (Société), fonderie et aciérie, Aiguebelle, Savoie, 130 W 90, 2646
- Française de gyroplane (Société), étude et fabrication de gyroplanes, 2 rue Saint-François, Chambéry, Savoie, 130 W 104, 5087
- Française de machines à calculer (Société), fabrication de totalisateurs verticaux, 130 W 90, 2657
- Française de matériel de bureau (Société), voir Outhier successeur (G.)
- Française de mèches américaines Lucien Tivoly (Manufacture), voir Tivoly (Manufacture Française de mèches américaines Lucien)
- Française de petit outillage mécanique (Manufacture), voir Bavoillot (R.)
- Française de produits industriels (Cie), fabrication de produits de remplacement du pétrole et de l'essence, 85 rue Raymond Teissière, Marseille, Bouches-du-Rhône, 130 W 72, 1459
- Française de talc (Société), 65 rue de la République, Lyon, Rhône, 130 W 62, 1175
- Française d'électrodes (Manufacture), rue de la Cité, Annecy, Haute-Savoie, 130 W 105, 5221
- Française des brûleurs Cuenod Calor-Oil (Société), installation de brûleurs sur appareils chauffés au mazout et installations frigorifiques, 6 rue d'Alger, Lyon, Rhône, 130 W 77, 1748

- Française des Carburants Forestiers (Société), fabrication de gazogènes, 33 place Bellecour, Lyon, Rhône, 130 W 62, 1166
- Française des carbures métalliques (Société), 29-31 cours Henri, Lyon, Rhône, 130 W 92, 3263
- Française des fers émaillés (Société), 7 rue Alphonse Fochier, Lyon, Rhône, 130 W 94, 3868
- Française des machines Excelsior (Société), fabrication de machines à adresser, Villeurbanne, Rhône, 130 W 101, 4910
- Française des métaux (Compagnie), fabrication de brûleurs à mazout pour boulangers, chaudronnerie et installations de chauffages centraux et industriels, 109 rue Flachet, Villeurbanne, Rhône, 130 W 92, 3158
- Française des métaux (Compagnie), fabrication et installation d'appareils de chauffage au mazout, 37 rue du Bachut, Lyon, Rhône, 130 W 105, 5225
- Française des métaux et alliages blancs (Société), fabrication de grenaille de cuivre, 15-17 rue de Gerland, Lyon, Rhône, 130 W 72, 1487
- Française des produits étirés (Société), Terrenoire, Loire, 130 W 64, 1210
- Française des télécommunications (Société), 4 rue Serviez, Pau, Pyrénées-Atlantiques, 130 W 89, 2589
- Française d'incandescence par le gaz (Société), 19 rue Bourgelat, Lyon, Rhône, 130 W 81, 2022
- Française moderne (La Métallurgie), fabrication de poudres métalliques, pièces mécaniques obtenues par compression et frittage de poudres métalliques, Pont-de-Claix, Isère, 130 W 105, 5260
- Française pour l'Horlogerie (Société), calibres interchangeables, ébauches brutes ou serties et spiraux, Cluses, Haute-Savoie, 130 W 64, 1219
- Française Thomson-Houston (Compagnie), voir Thomson-Houston (Compagnie Française)
- Françaises d'appareils de laiterie (Constructions), voir Keim (Etablissements), France (Société de Décolletage de), Gravin, Magland, Haute-Savoie, 130 W 78, 1818
- France Exportation-Importation, commerce de machines à café, 61 rue Cuvier, Lyon, Rhône, 130 W 105, 5249
- France-pile, fabrication de piles électriques, 89 rue Baraban, Lyon, Rhône, 130 W 89, 2564
- Franco-belge de caoutchouc mousse (Société), Aurec, Haute-Loire, 130 W 43, 756
- Franco-belge du Dauphiné (Emaillerie), fabrication d'émail, Montferrat, Isère, 130 W 104, 5074
- Franco-belge pour la fabrication mécanique du verre (Société), construction de fours électriques, 10 rue de la Bourse, Lyon, Rhône, 130 W 89, 2593
- Franco-indochinoise des riz (Compagnie), 14 rue Jules Ferry, Modane, Savoie, 130 W 80, 1996

- Franco-suisse d'emboutissage (Société), fabrication de fixation de skis, protecteurs de chaussures, éléments de machines textiles et pièces détachées pour cycles, 15 rue Joseph Pupier, Saint-Etienne, Loire, 130 W 84, 2321
- Frank et Pignard, décolletage de précision, Cluses, Haute-Savoie, 130 W 67, 1253
- Frappat et Cie, commerce de détail de lampes électriques, appareils ménagers, postes de TSF et installation de lampes, 7, 22-24 rue du Lycée, Grenoble, Isère, 130 W 62, 1174
- Frenea, achat, vente et réparation d'appareils d'alimentation d'occasion (réfrigérateurs), 10 rue José Frappat, Saint-Etienne, Loire, 130 W 96, 4298
- Frering (Marcel), 27 cours Morand, Lyon, Rhône, 130 W 73, 1517
- Fressynet et Forissier, fabrication de machines spéciales pour tresses, passementerie et fils électriques, articles pour cycles, gazogènes, moteurs, pour l'aéronautique et pour l'électricité, rue du docteur Fabregnette, Saint-Chamond, Loire, 130 W 76, 1700
- Frey (Edouard), commerce de fournitures générales pour l'industrie, l'automobile et les garages, 2 rue Saint-François-de-Sales, Annecy, Haute-Savoie, 130 W 98, 4767
- Freychet (Antoine), 19 rue Pointe Cadet, Saint-Etienne, Loire, 130 W 78, 1792
- Freychet (René), fabrication de moulures pour canalisations électriques et de tableaux de compteurs en bois dur, boulevard Frédéric Gauthier, Mens, Isère, 130 W 95, 3875
- Freycinet (A.), fabrication de calibres, rue Désiré Claude, Saint-Etienne, Loire, 130 W 93, 3643
- Freymond (Etablissements), réparation de machines-outils, 7 rue Jean Broquin, Lyon, Rhône, 130 W 72, 1448
- Freyssinet, Saint-Chamond, Loire, 130 W 102, 4936
- Fribourg-Blanc, 116 Grand Rue, La Mulatière, Rhône, 130 W 57, 1007
- Friedling (Paul), 57 rue Vauban, Lyon, Rhône, 130 W 69, 1315
- Frigidaire, réparation et entretien d'appareils de réfrigération électrique automatique, 10 bis rue du Onze Novembre, Saint-Etienne, Loire, 130 W 95, 4199
- Frontin (de), représentation de la société Acion (radio cinéma), 4 rue François Gros, Vénissieux, Rhône, 130 W 81, 2042
- Frut, Autrans, Isère, 130 W 95, 4163
- Fulconis, Grenoble, Isère, 130 W 100, 4848
- Fumat frères, fabrication de machines textiles, 37-39 rue Coste, Lyon, Rhône, 130 W 81, 2010
- Fumex, transports internationaux, Lyon, Rhône, 130 W 80, 1915
- FUP, voir Fonderie et usinage de précision
- Furan (Ateliers du), fonderie, Saint-Etienne, Loire, 130 W 36, 663
- Furan (Ateliers du), moulages en acier et mécanique générale, 4 rue Barrouin, Saint-Etienne, Loire, 130 W 78, 1819

Fûts métalliques Gallay, voir Gallay (Fûts métalliques)

Fyltis tissus, confection de tissus en soie et tissus filtrant pour gazogènes, 22 rue Longue, Lyon, Rhône, 130 W 91, 2887

Gachet et Tourbe (Etablissements), construction de manivelles pour automobiles, 215 rue Vendôme, Lyon, Rhône, 130 W 78, 1764

Gacon (Jean), garagiste, Aix-les-Bains, Savoie, 130 W 75, 1660

Gagniet, fabrication de comptoirs, bars, dessertes, glacières, tables et ameublement complet pour cafés et hôtels, 22 avenue Sidoine-Apollinaire, Lyon, Rhône, 130 W 91, 3068

Gagnieu (Henri), parqueterie, Belleville-sur-Saône, Rhône, 130 W 79, 1847

Gagnor (Aristide), 21 rue de Sèze, Lyon, Rhône, 130 W 100, 4884

Gaillard (Fernand), décolletage de précision (fabrication de fiches et voyants téléphoniques), Cluses, Haute-Savoie, 130 W 106, 5291

Gaillard (M.), construction mécanique (machines pour industrie textile), 33 rue Tissot, Lyon, Rhône, 130 W 83, 2193

Gaillard et Cie (H. de), fabrication de produits réfractaires, Bollène, Vaucluse, 130 W 59, 1056

Gaillard et Cie (C.), étude et fabrication de matériel mécanographique, fabrication de plaques de zinc estampées pour la légion, 30 rue de la République, Lyon, Rhône, 130 W 83, 2193

Gailler (Marcel), découpage, emboutissage, fabrication de timbres avertisseurs pour cycles, moulinets de pêche et interrupteurs électriques, Scionzier, Haute-Savoie, 130 W 104, 5143

Gall (François), le Prieuré, La Motte-Servolex, Savoie, 130 W 61, 1126

Gallay (Fûts métalliques), fabrication de fûts métalliques, Bellegarde, Ain, 130 W 76, 1714

Gallet (L.), voir Machines et transmissions modernes

Gallet (Louis), étude et vente d'appareils de transmission mécanique et de tailleuses d'engrenages, 15 rue Molière, Lyon, Rhône, 130 W 100, 4859

Gallet (M.), fabrique de glace, entrepôts frigorifiques, chambres froides, congélation, chaudronnerie, mécanique et tôlerie, 38 quai Arloing, Lyon, Rhône, 130 W 97, 4408

Gallet fils (Jean), fabrication de selles de bicyclettes, Châtillon-sur-Chalaronne, Ain, 130 W 98, 4598

Galligé (Albert), garage, concessionnaire Berliet et réparations automobiles, 11 avenue de Genève, Annecy, Haute-Savoie, 130 W 105, 5228

Gallois et Cie SA, fabrication d'appareils électriques médicaux, appareils d'anesthésie, pour les sciences et l'industrie et installations d'hôpitaux, 54 rue Villon, Lyon, Rhône, 130 W 80, 1906

- Galpin (Auguste), tôlerie, chaudronnerie industrielle, soudure autogène, construction de bacs et cuves pour transformateurs, route de Lafin, Aix-les-Bains, Savoie, 130 W 105, 5227
- Galvin (Louis), construction de petites batteuses, 15 rue des Fossés, La Mure, Isère, 130 W 103, 5069
- GAM (Usine), décolletage, visserie, fabrication de petites pièces et découpage fin par grandes séries, Magland, Haute-Savoie, 130 W 105, 5231
- Gama (Etablissements), constructions électriques (blocs d'accord antenne, oscillateurs, transformateurs, condensateurs, noyaux en poudre de fer aggloméré), 20 rue Royet de la Bastie, Izieux, Loire, 130 W 89, 2594
- Gamma, matières plastiques, 173 route de Crémieu, Villeurbanne, Rhône, 130 W 106, 5274
- Gangloff et Cie (G.), fabrication de matériel d'embouteillage, fournitures générales pour brasseries et fabriques de boissons gazeuses, 71 route de Vénissieux, Lyon, Rhône, 130 W 98, 4778
- Gapiand Successeurs (Les fils de J.), voir Sud-Est (Tréfileries du)
- Garage Bossuet, voir Bossuet (Garage)
- Garage Lederman, voir Lederman (Garage)
- Garage Olympia, voir Bejuit (Paul)
- Garage Ricou (Grand), voir Ricou (Grand garage)
- Garcin (Denis), atelier de réparation de motos et d'autos, 5 rue Alexandre Boutin, Villeurbanne, Rhône, 130 W 45, 817
- Gardette (J.), constructions mécaniques (couronnes de démarreur, arbres de pont, pièces de rechange pour automobiles, clavettes, motoculteurs, moteurs) et tôlerie, 2 rue Pierre Berthier, Villefranche-sur-Saône, Rhône, 130 W 92, 3245
- Gardy, fabrication de petit appareillage électrique (coupe-circuits, disjoncteurs, interrupteurs), 7 rue Krüger, Chalon-sur-Saône, Saône-et-Loire, 130 W 106, 5284
- Garguy (Gabriel), Isère, 130 W 92, 3265
- Garnier (Appareils électriques et compteurs), fabrication de compteurs électriques, d'eau, de gaz et appareils de mesures électriques, 82 bis chemin Feuillat, Lyon, Rhône, 130 W 67, 1262
- Garnier (Compteurs), 76 rue d'Aguesseau, Boulogne-sur-Seine, Hauts-de-Seine, 130 W 77, 1741
- Gatel (Louis), construction de cycles, voitures d'enfants, vente au détail de cycles et de tous articles de sport, 68 rue Bossuet, Lyon, Rhône, 130 W 64, 1215
- Gauchon et Cie (Etablissements), découpage, estampage, laminage à chaud et à froid (fabrication de fers à cheval), Boën-sur-Lignon, Loire, 130 W 78, 1790
- Gaudry gendre, successeur (L.), voir Gouillardon (Etablissements)
- Gauthier (Marcel), voir Margau (Etablissements)

- Gauvignon (Etablissements), forgeage à façon de limes, Le Chambon-Feugerolles, Loire, 130 W 93, 3649
- Gavard (Alexandre), voir GAM (Usine)
- Gavard (J.), fabrication de mouvements de manomètres, appareillage électrique, moulinets de pêche, découpage et emboutissage de laiton, acier doux et aluminium, Saint-Roch, Sallanches, Haute-Savoie, 130 W 104, 5090
- Gavard (John), 4 rue de Monthoux, Annemasse, Haute-Savoie, 130 W 44, 790
- Gay (Simone), 84 rue du Repos, Lyon, Rhône, 130 W 97, 4414
- Gay frères, fabrication de chaînes d'or et bracelets pour montres, 34 rue du Salève, Annemasse, Haute-Savoie, 130 W 104, 5092
- Gayte et Chaboud (Anciens établissements), fabrication de guidons pour cycles, 30-32 rue de la Gare, Tain-l'Hermitage, Drôme, 130 W 60, 1093
- Gaz de Lyon (Compagnie du), voir Lyon (Compagnie du Gaz de)
- Gaz et électricité de Valence, voir Valence (Gaz et électricité de), Gazo-industrie, commerce de véhicules automobiles, 24 place Bellecour, Lyon, Rhône, 130 W 62, 1166
- Gazo-Roanne, fabrication de gazogènes, 16 rue Béranger, Roanne, Loire, 130 W 33, 617
- Geigy produits, fabrication de pièces de tuyauterie, 12 place Gabriel Rambaud, Lyon, Rhône, 130 W 54, 983
- Genaval et Saint-Denis, construction de matériel pour cuite, teinture, apprêt et finissage de tissus, rames à parcours et calandres, 27-29-31 rue Bellecombe, Lyon, Rhône, 130 W 82, 2121
- Gendron frères (Etablissements), construction mécanique. machines-outils, matériel électrique et appareils de levage, 36-37 rue Colin, Villeurbanne, Rhône, 130 W 41, 719
- générale Automobile du Sud-Est (Société), voir Sud-Est (Société générale Automobile du)
- Générale de Carrelages et de produits céramiques (Société), fabrication de carreaux de grès et briques réfractaires pour la sidérurgie sur ordre des services d'armement, Bourg-Saint-Andéol, Ardèche, 130 W 74, 1545
- générale de construction et d'entretien de matériel de chemins de fer (Compagnie), voir Construction et d'entretien de matériel de chemins de fer (Compagnie générale de)
- générale de l'étain (Compagnie), voir Etain (Compagnie générale de l')
- générale de métrologie (Compagnie), voir Métrologie (Compagnie générale de)
- Générale de munitions (Manufacture), fabrication de boîtes et bidons étanches en carton pour l'alimentation, la droguerie et matériel de guerre (douilles, bourres, cartouches, munitions, accessoires), route de Lyon, Bourg-lès-Valence, Drôme, 130 W 67, 1255

- Générale d'Electricité (Compagnie), voir Electricité (Compagnie générale d')
générale d'électricité A. Chabert (Entreprise), voir Chabert (Entreprise générale d'électricité A.)
- Générale d'Electro-céramique (Compagnie), voir Electro-céramique (Compagnie générale d')
- Générale d'entreprises (Société), chantier d'aménagement d'une usine hydraulique, 44 rue Daguerre, Saint-Etienne, Loire, 130 W 69, 1308
- Générale d'entreprises (Société), Tavaux, Jura, 130 W 98, 4565
- générale d'entreprises électriques (Compagnie), voir Entreprises électriques (Compagnie générale d')
- générale d'entreprises Hercos (Société), voir Hercos (Société générale d'entreprises)
- générale du lait (Compagnie), voir Lait (Compagnie générale du)
- Genety (L.), 64 Grande Rue de la Croix-Rousse, Lyon, Rhône, 130 W 90, 2656
- Genevay (H.), fonderie de fonte, 11 rue Rossan, Lyon, Rhône, 130 W 81, 2040
- Genevois (C.), Fontaines-sur-Saône, Rhône, 130 W 79, 1831
- Genoud et Cie (Etablissements), découpage et emboutissage de tous métaux, 3 rue des Teinturiers, Lyon, Rhône, 130 W 84, 2357
- Gentil et Martinand, fabrication d'aiguilles à tricoter, Bourg-en-Bresse, Ain, 130 W 71, 1421
- Gentilini et Berthon, fabrication d'appareils de cuisine et matériel de buanderie pour les hôpitaux, 16-18 rue Saint-Michel, Lyon, Rhône, 130 W 84, 2374
- Geoffray, 43 quai Bouchacourt, Saint-Laurent-lès-Mâcon, Ain, 130 W 96, 4367
- George et Cie (L.), fabrication de ressorts industriels, 22-24 chemin de Choulans, Lyon, Rhône, 130 W 94, 3839
- Gérard (Marcel), voir SOC-O-TU (Etablissements)
- Gerenton et Seux (Etablissements), installation complète de boucheries, charcuteries, laboratoires, offices d'hôpitaux et entrepôts frigorifiques, 127 rue de Roanne, Saint-Etienne, Loire, 130 W 78, 1750
- Gerini, constructions automobiles (sous-traitant d'entreprises classées "S"), 130 W 96, 4267
- Gerland (Ateliers de la Mouche et de), voir Mouche et de Gerland (Ateliers de la)
- Gerland (Chantiers de), construction de matériel pour entreprise de travaux publics et mines (bétonnières, treuils, élévateurs, grues-pylônes, moteurs), 193 rue de Gerland, Lyon, Rhône, 130 W 91, 2801
- Gerland A. Bizot (Tôlerie de), voir Bizot (Tôlerie de Gerland A.)
- Germaix (René), revente d'outillage pour cycles, 5 rue de Firminy, Saint-Etienne, Loire, 130 W 86, 2458
- Gervais (Ascenseurs et monte-charges F.), fabrication d'ascenseurs, monte-charges et monte-plats, 11 bis à 17 rue du professeur Paul Sisley, Lyon, Rhône, 130 W 82, 2087

- Gervex (Etablissements), décolletage, Marnaz, Haute-Savoie, 130 W 104, 5094
- Gianola et ses fils (Veuve Jules), fabrication de chauffages centraux, poêles à bois, brûleurs à mazout, cuves, barattes de lait et ventouses "antivide", 16 place des Arts (16 place maréchal Pétain), Thonon-les-Bains, Haute-Savoie, 130 W 104, 5099
- Gielly, fabrication de petites pièces mécaniques pour marteaux pneumatiques, pour comparateurs et graisseurs compte-gouttes, 8 rue Rivet, Lyon, Rhône, 130 W 95, 3956
- Giers (Forges de), forge et étampage (pièces de forge par étampage, aciers, soupapes pour tous moteurs), 41 avenue Berthelot, L'Horme, Loire, 130 W 44, 784
- Gigier et Rozier, 18 rue des remparts d'Ainay, Lyon, Rhône, 130 W 82, 2105
- Giguet (François), Magland, Haute-Savoie, 130 W 105, 5226
- Gillet (André), 28 rue de l'Annonciade, Lyon, Rhône, 130 W 46, 835
- Gillet (Ed.), 36 rue Dommer, Lyon, Rhône, 130 W 80, 1913
- Gindre et Duchavany, fabrication de lames inoxydables, tréfilerie or et argent (surtout avant 1940), 56 avenue maréchal Foch, Lyon, Rhône, 130 W 28, 579
- Ginet (Alfred), construction de compresseurs frigorifiques de petite puissance et de tours, mécanique générale, 142-154 avenue Thiers, Lyon, Rhône, 130 W 60, 1087
- Ginet (Alfred), 2 rue Curtelin, Lyon, Rhône, 130 W 83, 2283
- Ginier-Gillet (Lucien), mécanicien, Varacieux, Isère, 130 W 54, 963
- Giniewski, étude et recherche sur les accumulateurs, 1 rue Frédéric Taulier, Grenoble, Isère, 130 W 89, 2629
- Gintz (Maurice), découpage, emboutissage, mécanique générale et fabrication de niveaux, appareils de mesure et de signalisation, avenue du Pont Neuf, Cluses, Haute-Savoie, 130 W 104, 5101
- Giovannoni, Villeurbanne, Rhône, 130 W 101, 4934
- Girard, construction de matériel électrique, 50 rue de la Paix, Bron, Rhône, 130 W 71, 1419
- Girard, fabrication de chauffage électrique et de matériel électro-domestique, 3 rue Brunet, Oyonnax, Ain, 130 W 85, 2388
- Girard (Antoine), 49 rue Hoche, Roanne, Loire, 130 W 99, 4808
- Girard (Clément), agriculteur, Marcieu, Isère, 130 W 61, 1113
- Girardet (Ali), fabrication d'eau distillée et produits pour droguerie (vente de gros), 15 rue des Peupliers, Lyon, Rhône, 130 W 80, 1964
- Giraud (Marcel), Valsonne, Rhône, 130 W 98, 4783
- Giraud (Philibert), 3 rue Chavannes, Lyon, Rhône, 130 W 71, 1422
- Giraud et Braud (Anciens établissements), boulonnerie et estampage, Le Chambon-Feugerolles, Loire, 130 W 93, 3653
- Giraudet (Etablissements), fabrication de paille de fer et tarauds, 42 rue Notre-Dame, Lorette, Loire, 130 W 78, 1770

- Giraudier (G.), construction électromécanique (compresseurs d'air), 30 rue docteur Rebatel, Lyon, Rhône, 130 W 59, 1069
- Giraudon (L.), armurier (fabrication de fusils), 28 rue des Armuriers, Saint-Etienne, Loire, 130 W 54, 956
- Girdan (Société), fabrication et vente d'appareils duplicateurs, 99 avenue de Saxe, Lyon, Rhône, 130 W 103, 5047
- Girerd-Potin, fabrication et vente de générateurs à acétylène pour automobiles, 317 cours Emile Zola, Villeurbanne, Rhône, 130 W 83, 2293
- Girod (Etablissements Louis), chaudronnerie et mécanique générale, 46-50 avenue du Lac, Aix-les-Bains, Savoie, 130 W 36, 667
- Girod et Cellier (Anciens établissements), voir Girod (Etablissements Louis), Giroud, 13 rue Louis, Lyon, Rhône, 130 W 92, 3250
- Giroud (A.), fabrique d'instruments de pesage, 28 rue Servient, Lyon, Rhône, 130 W 97, 4439
- Gitenet (René), fabrication d'outillages (outils à découper et à emboutir), 3 impasse Million, Villeurbanne, Rhône, 130 W 59, 1067
- glaces et produits chimiques Saint-Gobain, Chauny et Cirey (Manufacture des), voir Saint-Gobain Chauny et Cirey (Manufacture des glaces et produits chimiques)
- Glacières de Paris (Société nouvelle des), voir Paris (Société nouvelle des Glacières de)
- Glacières de Villefranche, voir Villefranche (Glacières de)
- Gladel (Joseph), Craponne, Rhône, 130 W 79, 1834
- Glas, Luce-Catinot et Cie, voir Cygne noir (Etablissements du)
- Glaveyrolas (Adrien), 13 rue du Commerce, Roanne, Loire, 130 W 59, 1080
- Glayman (J.), produits pour la réparation, la protection et la décoration des métaux, hôtel Richelieu, rue Lalande, Lyon, Rhône, 130 W 45, 811
- Gleyre (Jean), Sillans, Isère, 130 W 98, 4514
- Glière (L.-A.), manufacture de décolletage, robinetterie et pulvérisateurs, Vougy, Haute-Savoie, 130 W 53, 950
- Glière (L.-A.), fabrication de pièces décolletées pour robinetterie et pulvérisateurs, Vougy, Haute-Savoie, 130 W 105, 5201
- Gloppe (J.-M.), fabrication de machines mécaniques à bois (tronçonneuses, scies) et moto-treuil de labourage, 6-8 rue docteur Rebatel, Lyon, Rhône, 130 W 36, 641
- GMN (Appareillage), 48 rue du Dauphiné, Lyon, Rhône, 130 W 82, 2119
- Goguet et Mermet (Etablissements), construction mécanique et fonderie, 5 avenue Duchesne, Romans-sur-Isère, Drôme, 130 W 30, 596
- Gondin, travail à façon (fabrication de fraises sans dentures), Saint-Etienne, Loire, 130 W 102, 4945
- Gonon (Atelier électro-mécanique P.), restauration de moteurs électriques, rue du Creux, Firminy, Loire, 130 W 79, 1856

- Goudard (Joseph), carrosserie et réparations, 19 rue Saint-Eloi, Sallanches, Haute-Savoie, 130 W 53, 947
- Gouillardon (Etablissements), vente de pneus neufs et occasion, rechapage et réparation de pneus, 42-44 Grande Rue de Monplaisir, Lyon, Rhône, 130 W 98, 4605
- Goujon (Jack), avant-guerre : agencement et décoration, après : quartz ouvre-appareils à irradier, 1 rue lieutenant Chanaron, Grenoble, Isère, 130 W 46, 828
- Gouju (E. et A.), fabrication de versoirs et socs forgés et laminés, Rives, Isère, 130 W 43, 748
- Gourd, fabrication de moto-treuil, réparation et vente de machines agricoles, Légnay, Rhône, 130 W 103, 5048
- Goureau, Villeurbanne, Rhône, 130 W 102, 4979
- Gouteyron père & fils, commerce d'outillage et d'articles de ménage, Marcigny, Saône-et-Loire, 130 W 98, 4766
- Gouttenoire (Jean), exploitation d'une station de graissage et de distribution d'essence avant la guerre, 4 rue de Lyon, Saint-Etienne, Loire, 130 W 43, 771
- Goy (P.), fabrication de peinture aérographique (au pistolet), 22 rue Bonnet, Villeurbanne, Rhône, 130 W 93, 3524
- Gradel (Georges), exploitations forestières, commerce du bois, scierie hydraulique, fabrique de menuiserie, parquets, moulures et appareils pour le travail du bois, Oëx-Magland, Haute-Savoie, 130 W 43, 767
- Grammont, porcelaines et appareillages électriques, 135 avenue Thiers, Lyon, Rhône, 130 W 33, 616
- Grand (Georges), fabrication de machines à bois (scies à grumes), chemin Gavard, Vizille, Isère, 130 W 62, 1173
- Grand (Marcel), 190 route d'Heyrieux, Lyon, Rhône, 130 W 102, 4959
- Grand bazar Priminime, voir Priminime (Grand bazar)
- Grand garage de l'Europe, voir Europe (Grand garage de l')
- Grand Garage Ricou, voir Ricou (Grand garage)
- Grandchamp et Bernardin, fabrication de ouates et cotons cardés, Annecy, Haute-Savoie, 130 W 105, 5232
- Grandjean et Gluntz, fabrication de tringles de sûreté, aiguilles à tricoter et crochets, chemin de Peloux, Bourg-en-Bresse, Ain, 130 W 91, 2940
- Grandvuiet (Louis), fabrication de moteurs, ventilateurs pour gazogènes et matériel frigorifique, 4 rue Pomme de Pin, Lyon, Rhône, 130 W 57, 1004
- Graneries et Ratel, constructions métalliques (charpentes métalliques), chaudronnerie et vente de fers, Saint-Jean-de-Maurienne, Savoie, 130 W 83, 2275
- Grange frères, carrosserie métallique et fabrication de gazogènes, 30 rue du Bac, Grange-lès-Valence, Ardèche, 130 W 70, 1400

- Grange-Rouge (Forges et ateliers de), fabrication de pièces de forge brutes et ébauchées, aciers ordinaires et spéciaux, 110 rue professeur Beauvisage, Lyon, Rhône, 130 W 92, 3182
- Granger-Veyron et Cie (H.), fabrication de tuyaux sanitaires en fonte et plaques de regards en fonte, Soyons, Ardèche, 130 W 70, 1401
- Grangier (E.-L.), fabrication d'articles métalliques, spécialités pour textile (découpage, emboutissage, petits ressorts plats), 20 rue Sainte-Marie, Lyon, Rhône, 130 W 30, 587
- Gras (A.), constructions mécaniques, mécanique de précision et traitements thermiques, 67-69 rue Trarieux, Lyon, Rhône, 130 W 95, 3918
- Gras (Georges), décolletage de précision, Scionzier, Haute-Savoie, 130 W 104, 5100
- Gras-Montaz, fabrication d'appareils de chauffage, fourneaux de cuisine, aspirations de buées, soudure autogène, tôlerie et chaudronnerie, 9 rue du Petit-Malbrande, Annemasse, Haute-Savoie, 130 W 105, 5233
- Grasset et Cie (Etablissements Elie), fabrication d'objets en matière plastique, Oyonnax, Ain, 130 W 53, 952
- Grassi, électricien, Montmélian, Savoie, 130 W 39, 697
- Gratas, fonderie d'aluminium, 4 rue Pascal, Villeurbanne, Rhône, 130 W 80, 1932
- Gravelais, J. Boudol et Cie (René), fabrication d'appareils de levage (cric portatifs hydrauliques, extracteurs à main, arrache-moyeux), 132 rue Antoine Durafour, Saint-Etienne, Loire, 130 W 65, 1233
- Grefte (Etablissements F.), 152 cours Jean Jaurès, Grenoble, Isère, 130 W 78, 1823
- Grenier (Veuve), Saint-Genis-Laval, Rhône, 130 W 103, 5058
- Grenier et Cie, plomb pur ou allié, moulé, laminé et tréfilé, 3 rue Tabareau, Lyon, Rhône, 130 W 83, 2169
- Grenoble (Manufacture de boutons de), Grenoble, Isère, 130 W 95, 3895
- Grenoble (Tôleries de), fabrication de fûts métalliques, galvanisation et étamage, 107 rue des Alliés, Grenoble, Isère, 130 W 78, 1825
- Grenoble (Usine à gaz de), Grenoble, Isère, 130 W 95, 3894
- Grenobloise d'articles métalliques (Manufacture), voir Jallut (Paul)
- Gressard (Georges), voir DAITA, Grière (Eloi), Cluses, Haute-Savoie, 130 W 88, 2511
- Grillet (Etablissements A.), fabrication de cosses et raccords de conducteurs électriques, 2 rue Pierre Arthaud, Grenoble, Isère, 130 W 43, 759
- Groenner et Kelfin, fabrication de mobilier métallique, 37 rue Duquesne, Lyon, Rhône, 130 W 80, 1916
- Groll, étude et fabrication d'appareils de chauffe, 94 rue de Charlieu, Roanne, Loire, 130 W 90, 2673

- Gros (F.), bureau d'études et de surveillance des exécutions, construction d'outillages spéciaux, rue du Neyrard - impasse n°6, Sainte-Foy-lès-Lyon, Rhône, 130 W 103, 5032
- Gros (Jean-Paul), traitements thermiques, traitements électrolytiques et chimiques, 1 chemin du Génie, Vénissieux, Rhône, 130 W 105, 5251
- Gros Lambert, fonderie de fonte et bronze, fabrication de pièces mécaniques, spécialités tissages, filatures, tréfileries et usines électriques, avenue de la Gare, Ambérieu-en-Bugey, Ain, 130 W 76, 1713
- grosse chaudronnerie et constructions métalliques de Terrenoire (Ateliers de), voir Terrenoire (Ateliers de grosse chaudronnerie et constructions métalliques de)
- Grossi (Henri), 12 rue Mansard, Villeurbanne, Rhône, 130 W 85, 2414
- Grousset, fabrication d'écrous et de laminés, avenue du maréchal Pétain, Saint-Just-sur-Loire, Loire, 130 W 91, 2879
- GSP (Ateliers), fabrication de machines-outils, 70 route de Vaulx, Villeurbanne, Rhône, 130 W 85, 2396
- Gudefin et C. Grimaud (H.), manufacture de cartonnages (boîtes pliantes, cartons ondulés) et imprimerie, 25 bis rue Bossuet, Lyon, Rhône, 130 W 88, 2506
- Guedon (Antonine, veuve), 26 rue des Chapeliers, Valence, Drôme, 130 W 71, 1416
- Guereau (Georges), Cran-Gevrier, Haute-Savoie, 130 W 103, 5005
- Gueynier et Cie (Anciens établissements), 29 quai Saint-Vincent, Lyon, Rhône, 130 W 82, 2074
- Guez (Edouard), fabrication de boîtes et capsules pour produits pharmaceutiques, 15 rue Fauchier, Marseille, Bouches-du-Rhône, 130 W 42, 729
- Guezenec (Henri), voir OLAER (établissements)
- Guichard (Aristide), fabrication de cartons, Jallieu, Isère, 130 W 75, 1675
- Guichenal (Henri), Thônes, Haute-Savoie, 130 W 102, 4947
- Guichon (F.), mécanique, robinetterie, manufacture de cuivre et bronze, 11 rue de l'Avenir, Aix-les-Bains, Savoie, 130 W 105, 5234
- Guigal (Marius), expédition de fruits sauvages, Sainte-Foy-lès-Lyon, Isère, 130 W 84, 2379
- Guignard (A.), fabrication d'engrenages taillés et mécanique de précision, 14 rue Michel Servet, Villeurbanne, Rhône, 130 W 62, 1152
- Guilbert et fils (Léon), fabrication de lampes et fers à souder, 10-12 rue Montlouis, Paris, Paris, 130 W 87, 2480
- Guilhot (Anciens établissements), réparation de matériel électrique, 12 rue de La Plagne, Saint-Etienne, Loire, 130 W 75, 1654
- Guillaud (Henri), réparation de matériel électrique, rue d'Italie, La Tour-du-Pin, Isère, 130 W 79, 1870
- Guillaumet-Thomas, tannerie, mégisserie et teinture, 28 rue de la Poste, Fontaine, Isère, 130 W 100, 4887

- Guillemaud frères, fabrication de tracteurs agricoles, chemin de Montholond, Bourg-en-Bresse, Ain, 130 W 90, 2743
- Guillermet (J.), fabrication de semelles orthopédiques, 3 rue Gaspard André, Lyon, Rhône, 130 W 97, 4404
- Guillet, fabrication d'outils pour carriers et tailleurs de pierre, Villebois, Ain, 130 W 92, 3201
- Guillet (Bruno), 68 rue des Quatre Croisées, Fontaine, Isère, 130 W 99, 4834
- Guillon (F.), ferblanterie et tôlerie, 108 cours Gambetta, Lyon, Rhône, 130 W 82, 2088
- Guillon et Cie (Benoit), 130 W 64, 1222
- Guillot et Cie, fabrication d'articles métalliques pour papeterie, articles sanitaires et quincaillerie, 36 rue de New-York, Grenoble, Isère, 130 W 105, 5247
- Guillotte (Etablissements T.), fabrication de ressorts, impasse de la Gare - rue Poizat, Villeurbanne, Rhône, 130 W 50, 909
- Guinet (Alphonse), 19 rue Magenta, Villeurbanne, Rhône, 130 W 94, 3792
- Guiral, commerce de bicyclettes, boulevard Gambetta, Gaillac, Haute-Garonne, 130 W 47, 858
- Gurviez (Alexandre), façonnage du fil électrique et construction de moteurs électriques, Domène, Isère, 130 W 103, 5036
- Guy (Etablissements), étude et fabrication de tous articles métalliques découpés et emboutis, appareils de protection contre le gaz de combat, voitures d'enfants et jouets, Givors, Rhône, 130 W 45, 813
- Guy (Pierre), Annecy, Haute-Savoie, 130 W 99, 4827
- Guy et Mital (Etablissements), fabrication de matériel vinicole, cidricole et oléicole, 29 rue des Tuiliers, Lyon, Rhône, 130 W 79, 1848
- Guyot (Robert), voir Lyonnaise de précision mécanique (Société)
- Gygax et Cie, mécanique générale, 206 Grande rue de la Guillotière, Lyon, Rhône, 130 W 100, 4897
- Gysin (Ernest), constructions mécaniques (tours, perceuses), Doussard, Haute-Savoie, 130 W 83, 2287
- Gysin (Ernest), constructions mécaniques, Doussard, Haute-Savoie, 130 W 105, 5198
- H**aefely (Etablissements Emile), matériel isolant pour haute tension et condensateurs statiques, Arlod, Bellegarde, Ain, 130 W 30, 598
- Haon (A.), construction mécanique automobile (conception d'un nouveau gazogène : hydrogaz), Grande Rue, Brignais, Rhône, 130 W 74, 1535
- Hardia (Société nouvelle), fabrication de poudres, plaquettes, noyaux, buses et baguettes de revêtement en carbure de tungstène et de titane, meules de diamant, avenue de Loverchy, Seynod, Haute-Savoie, 130 W 57, 1010
- Harter, 14 rue docteur Rollet, Villeurbanne, Rhône, 130 W 97, 4416

- Hartmayer (Louis), vente et réparation d'appareils électriques (TSF, machines parlantes, appareils ménagers), 22 rue Tronchet, Lyon, Rhône, 130 W 61, 1140
- Hassid, passage Saint-Barthélémy, Saint-Etienne, Loire, 130 W 99, 4829
- Haulotte (A.), constructions de pelles mécaniques, grues et treuils, 169 faubourg de Montmélian, Chambéry, Savoie, 130 W 96, 4201
- Haute-Maurienne (Société de Force et lumière de la), commerce d'appareils électriques, Modane, Savoie, 130 W 89, 2587
- Haute-Vienne (Atelier de Constructions mécaniques de la), 4 rue Blacas, Nice, 6, 130 W 43, 777
- Haut-fourneau et fonderies de Baudin, voir Baudin (Haut-fourneau et fonderies de)
- Haut-Rhin (Manufacture de machines du), voir Manurhin
- Hauts-fourneaux de Chasse (Cie des), voir Chasse (Cie des Hauts-fourneaux de)
- Hauts-fourneaux et forges d'Alleverd (Société des), voir Alleverd (Société des Hauts-fourneaux et forges d')
- Haut-Treuil (Fonderies du), 26 rue Paul Appell, Saint-Etienne, Loire, 130 W 76, 1704
- Havert (Etablissements H.), 8 rue Saint-Romain, Lyon, Rhône, 130 W 83, 2156
- Havre (Tréfileries et laminoirs du), tréfilerie, Pont-de-Chéruy, Isère, 130 W 57, 1018
- Havre (Tréfileries et laminoirs du), fabrication de papier et bandes en aluminium, La Praz, Savoie, 130 W 92, 3306
- Havret (Pierre), importation, exportation et courtier agent général en marchandises, Saint-Raphaël, 8 Allier, 130 W 88, 2529
- Hedel, 130 W 67, 1257
- Heffer, 11 rue de la République, Lyon, Rhône, 130 W 80, 1917
- Hennequin et Vaillent, construction d'appareils électriques (rhéostats), 318 rue Dugesclin, Lyon, Rhône, 130 W 80, 1982
- Hercos (Société générale d'entreprises), fabrication et vente d'échafaudages, coffrages métalliques, 7 rue du Chablais, Annemasse, Haute-Savoie, 130 W 105, 5194
- Hérisson (Joseph), vente et réparation de machines agricoles, Sevrier, Haute-Savoie, 130 W 83, 2297
- Herrburger (Etablissements J.), Chez M. Rigoudy et Cie - La Téléphonie moderne, 56 rue Franklin, Lyon, Rhône, 130 W 74, 1541
- Heudebert (Etablissements), voir Aliment essentiel (L')
- Heurard (Emmanuel), 4 rue Saint-Joseph, Grenoble, Isère, 130 W 101, 4935
- Heurtier, fabrication de tubes soudés et étirés (pour cadres de bicyclettes) et, après-guerre, fabrication de matériel de projection cinématographique, rue Buffon, Saint-Etienne, Loire, 130 W 54, 974
- Hevenet et Clerjounie (Anciens établissements T.), fabrication d'outillage pour garagistes automobiles et accessoires pour automobiles, 85 rue Pétrequin, Lyon, Rhône, 130 W 89, 2635

- Hippodrome (Fonderies de l'), voir Lebéon
- Hispano Suiza, fabrication d'outillage pneumatique (marteaux-piqueurs, brise-béton, marteaux-perforateurs), boîte postale n° 2, Tarbes, Hautes-Pyrénées, 130 W 33, 614
- Holtzer (Etablissements Jacob), forges et aciéries, Unieux, Loire, 130 W 35, 640
- Homécourt (Forges et aciéries de la marine et d'), forges et aciéries, Saint-Chamond, Loire, 130 W 38, 680
- Horlogerie de Savoie (Manufacture L'), voir Savoie (Manufacture L'Horlogerie de)
- Horlogerie électrique E. Drevon (Etablissements d'), voir Drevon (Etablissements d'horlogerie électrique E.)
- Horstmann, fabrication d'outillage et de machines-outils, Pressins, Isère, 130 W 89, 2564
- Hospital et Devun, fabrication de pièces de charrues (socs, versoirs), Unieux, Loire, 130 W 63, 1187
- Hospital et Viscomte, voir Hospital et Devun
- Houillères de Saint-Etienne, voir Saint-Etienne (Houillères de)
- Houzet (Fonderie B.), fonderie, Lancié, Rhône, 130 W 79, 1838
- HPLM (Compagnie), réparation de chalands, chantiers de la Mouche, Lyon, Rhône, 130 W 84, 2345
- Hubert, fabrication de selles, Châtillon-sur-Chalaronne, Ain, 130 W 86, 2457
- Hubert (Louis), voir Cotal (Société d'application des brevets)
- Huftier (Valéry), fabrication et vente en gros d'articles pour la philatélie, 72 rue Dugesclin, Lyon, Rhône, 130 W 73, 1527
- Huma Watch (Société), fabrication de montres, 5 rue Adrien Lugué, Annemasse, Haute-Savoie, 130 W 104, 5102
- Hydroélectrique de l'eau d'Olle (Société), voir Olle (Société hydroélectrique de l'eau d')
- I**déal radio, construction d'appareils radiophoniques, 51 bis rue Etienne Richerand, Lyon, Rhône, 130 W 95, 3897
- Imbert (Joseph), Saint-Etienne, Loire, 130 W 100, 4854
- Imphy (Aciéries d'), tréfilage des aciers ?, 130 W 30, 594
- Inard (Charles), commerce de matériel d'incendie et de matériel industriel, 8 rue des Eaux-Clares, Grenoble, Isère, 130 W 72, 1471
- Industrie mécanique Lyonnaise (L'), voir Lyonnaise (L'Industrie mécanique)
- Industrie métallique de Tronçais (Société d'), voir Tronçais (Société d'Industrie métallique de)
- Industrielle Commerciale Automobile Mécanique (Société), voir Journet (R.)
- Industrielle d'Accumulateurs (Société), fabrication d'accumulateurs, 11 bis rue Mallifaud, Grenoble, Isère, 130 W 83, 2263

- Industrielle d'applications mécaniques (Société), fabrication de pompes à injection et de gazogènes, 216 rue Garibaldi, Lyon, Rhône, 130 W 100, 4879
- Industrielle d'Applications Mécaniques (Société), Aurec-sur-Loire, Haute-Loire, 130 W 34, 626
- Industrielle d'Applications Mécaniques (Société), fabrication d'outillage pour mécaniciens automobiles (gazogènes, pompes à injection, silencieux), 216 rue Garibaldi, Lyon, Rhône, 130 W 102, 4966
- Industrielle de décolletage automatique (Compagnie), voir Décolletage automatique (Compagnie industrielle de)
- Industrielle de Matériel Electro-magnétique (Société), trieurs électromagnétiques, séparateurs pour minerais, électro-aimants de levage, embrayages magnétiques et plateaux magnétiques, 16 rue du Midi, Aubervilliers, Paris, 130 W 47, 860
- Industrielle de mécanique (Société), fabrication de billes de précision pour cycles et roulements, 83 chemin de Saint-Priest, Lyon, Rhône, 130 W 82, 2086
- Industrielle des comprimés de l'Ouest (Société), voir Ouest (Société industrielle des comprimés de l')
- Industrielle des compteurs et appareils d'utilisation du gaz (Société), 40 rue Franklin, Lyon, Rhône, 130 W 83, 2154
- industrielle des métaux électroniques (Compagnie), voir Métaux électroniques (Compagnie industrielle des)
- Industrielle des meubles Multipl's (Société), voir Multipl's (Société Industrielle des meubles)
- Industrielle des téléphones, 130 W 92, 3105
- Industrielle des téléphones (L'), fabrication de matériel de téléphonie, 2 rue des entrepreneurs (15ème), Paris, Paris, 130 W 91, 2779
- Industrielle générale (Compagnie), fabrication de chargeurs de projectiles et de cartouches, Egletons, Corrèze, 130 W 61, 1139
- Industrielle pour la construction des appareils de chauffage et de cuisine (Société), fabrication de meubles et cuisinières, tôlerie, tuyauterie et fabrication d'appareils de chauffage, 38 rue Santos-Dumont, Lyon, Rhône, 130 W 80, 1977
- Industrielle, métallurgique, agricole (SA), rue Gambetta Hussein Dey, Alger, Algérie, 130 W 80, 1949
- Industriels Lyonnais (Etablissements), voir ETILY
- Ingels (Eugène), 2 rue de Gaulle, Roanne, Rhône, 130 W 102, 4980
- Ingersoll-Rand (Compagnie), représentation de l'entreprise en zone libre (compresseurs d'air et de gaz, outils pneumatiques, perforation mécanique, moteurs, soudeuses, pompes), 82 avenue Félix Faure, Lyon, Rhône, 130 W 95, 4126
- Innova, mécanique de précision, fabrication de matrices à découper et emboutir, construction de tous appareils mécaniques, 141 cours Emile Zola, Villeurbanne, Rhône, 130 W 101, 4908

- Institut herniaire de Lyon, voir Lyon (Institut herniaire de)
- Inventions ménagères Rodrey, voir Rodrey (Inventions ménagères)
- Irigny (Ateliers de construction d'), centre d'études de décolletage, Irigny, Rhône, 130 W 53, 946
- Isaac, 5 quai Général Sarrail, Lyon, Rhône, 130 W 84, 2307
- Isère (Forges et ateliers de l'), 26 rue docteur Mazet, Grenoble, Isère, 130 W 26, 524
- Isère (Traitements métallurgiques de l'), production de sulfates de nickel, d'oxyde de cuivre et alliages, 127 rue Montagny, Lyon, Rhône, 130 W 33, 621
- Isère (Usines de l'), fabrication de machines agricoles (charrues, herses), 29 quai Claude Bernard, Grenoble, Isère, 130 W 80, 1993
- Isidore, impasse Albert, Lyon, Rhône, 130 W 91, 2963
- Isobloc véhicules, construction automobile, 139 route d'Heyrieux, Lyon, Rhône, 130 W 30, 591
- Isolateurs du Sud-Est, voir Sud-Est (Isolateurs du)
- Isolations thermiques, fabrication de liège industriel, meubles iso-métalliques, fours électriques et matériel frigorifique, Pont-Blanc, Oullins, Rhône, 130 W 91, 2901
- Issartel père et fils, forges, fabrication de tournevis, étirage et estampage de petites pièces, laminage en chapelet, 17 rue Claude Grivolla, Saint-Etienne, Loire, 130 W 89, 2574
- J**abouley (J.), invention d'un nouveau métier à tisser, Rochetaillée-sur-Saône, Rhône, 130 W 105, 5255
- JAC, constructions mécaniques (essieux), 14 rue Désiré Claude, Saint-Etienne, Loire, 130 W 84, 2365
- Jacquemaire, production de blédine, farine pour enfants, Villefranche-sur-Saône, Rhône, 130 W 85, 2442
- Jacquemard, construction mécanique et filetage (axes de moyeux pour motos), 4 place Preher, Saint-Etienne, Loire, 130 W 27, 554
- Jacquemard, fabrication de ferrures et rivets galvanisés pour lignes électriques, boulonnerie, La Ricamarie, Loire, 130 W 93, 3672
- Jacquemin (M.), fabrication de plombs de chasse, 6 rue Cellard, Lyon, Rhône, 130 W 103, 5052
- Jacquemond (J.), construction de trolley-bus et traction électrique, 1 rue Emile Augier, Grenoble, Isère, 130 W 81, 2065
- Jacquemond frères, voir Montrambert (Boulonnerie de)
- Jacquemond Jean (société française de trolleybus), fabrication de pièces de trolleybus, 1 rue Emile Augier, Grenoble, Isère, 130 W 94, 3854
- Jacques, Cheesy, Rhône, 130 W 79, 1832
- Jaeger, Cluses, Haute-Savoie, 130 W 104, 5153

- Jalabert et Cie, produits alimentaires, spécialités de salaisons, fruits secs, huiles et savons, Grand verger, Chambéry, Savoie, 130 W 38, 682
- Jallut (Paul), 24 chemin Mallifaud, Grenoble, Isère, 130 W 103, 5024
- Jambon (Marcel), 30 bis avenue Jean-François Racllet, Lyon, Rhône, 130 W 70, 1411
- Janod et Gadet (Etablissements), fabrication de pièces pour cycles (sacoques et selles), rue Gambetta, Châtillon-sur-Chalaronne, Ain, 130 W 73, 1494
- Janoviez (Jean), 21 rue des Capucins, Lyon, Rhône, 130 W 59, 1078
- Janton (Laurent), fabrication de meubles métalliques, mobilier médical et scientifique, tôlerie, découpage, emboutissage, cintrage de tubes ronds et carrés, soudure électrique et autogène, 29 bis chemin Saint-Maximin, Lyon, Rhône, 130 W 95, 4091
- Japy frères (Etablissements), vente et réparation de machines à écrire, 45 rue de l'Hôtel de Ville, Lyon, Rhône, 130 W 84, 2323
- Jarmik (Joseph), Bernin, Isère, 130 W 102, 4974
- Javelle (Toussaint), fabrication de pièces de bicyclettes, 50 cours Fauriel, Saint-Etienne, Loire, 130 W 61, 1122
- Jay, construction électrique et mécanique, rasoirs électriques, Les Pierrelles, Saint-Vallier-sur-Rhône, Drôme, 130 W 26, 537
- Jay et Jalliffier (Etablissements), 2-4-6 rue Ampère, Grenoble, Isère, 130 W 79, 1873
- Jay et Perrot, 4 rue Ampère, Grenoble, Isère, 130 W 95, 3885
- Jay et Peyrot successeurs, voir Jay et Jalliffier (Etablissements)
- JBF (Etablissements), tôlerie et fabrication de meubles métalliques, 18bis-20 rue Léon Chomel, Villeurbanne, Rhône, 130 W 80, 1923
- Jeay et Cie (Etablissements), 36 rue lieutenant-colonel Prévost, Lyon, Rhône, 130 W 84, 2371
- Jeumont (Ateliers de constructions électriques de), 65 cours de la Liberté, Lyon, Rhône, 130 W 92, 3162
- JMF, voir Français (Joint métalloplastique)
- Joa laboratoires, fabrication de caoutchouc à usage dentaire, 160 cours Lafayette, Lyon, Rhône, 130 W 75, 1697
- Joannard, fabrication de réservoirs, tuyaux, coudes, cuves de transformateurs, fournitures pour usines, tôlerie industrielle et chaudronnerie, 70 rue Corne de Cerf (devient rue Maurice Flandrin), Lyon, Rhône, 130 W 95, 4178
- Jobey, Barberet et Cie (Etablissements), 8 rue des Elopées, Roanne, Loire, 130 W 81, 2048
- Joint métallique (Le), Belley, Ain, 130 W 73, 1528
- Joint métalloplastique français (JMF), voir Français (Joint métalloplastique)
- Jolivet (A.), 32-34 rue Domer, Lyon, Rhône, 130 W 82, 2112

- Jolivet et Marchand, décolletage pour constructions mécaniques, cycles, automobiles et TSF, Scionzier, Haute-Savoie, 130 W 104, 5172
- Jolivet fils (Benoît), décolletage de précision, Marnaz, Haute-Savoie, 130 W 105, 5183
- Joly (Etablissement Fernand), fabrication de machines-outils (tours) et, en 1950, taillerie (pierres fines et imitations, perles brutes et nacrées), Marignier, Haute-Savoie, 130 W 73, 1497
- Joly (Etablissements L.), mécanique de précision (appareils antivols, cadenas à combinaison, pompes, travaux à façon), 6 rue Neuve, Saint-Symphorien-sur-Coise, Rhône, 130 W 63, 1197
- Joly (Pierre), 15 rue Désirée, Lyon, Rhône, 130 W 61, 1123
- Joly père et fils (L.), fabrication de navettes, 45 rue Coste, Lyon, Rhône, 130 W 80, 1966
- Joseph (Ferdinand), voir FAVIS
- Joseph (Raymond), fabrication d'articles de ménage, 42 avenue Valioud, Sainte-Foy-lès-Lyon, Rhône, 130 W 39, 688
- Josserand, équipement pour vélos, Nantua, Ain, 130 W 42, 724
- Jour, mécanique et électricité, la Tranchardière, Saint-Just-sur-Loire, Loire, 130 W 48, 894
- Jourdan (E.), fabrication de fourneaux de chauffage et de cuisine, route de Grenoble, Voiron, Isère, 130 W 34, 632
- Jourdan (S.), manufacture de tôlerie et articles de ménage, 8 rue lieutenant-colonel Girard, Lyon, Rhône, 130 W 82, 2110
- Jourjon (Etablissements), fabrication de petites surfaceuses, rectifieuses à meule annulaire, mouleuses suspendues et pantographes, 101 rue Marengo, Saint-Etienne, Loire, 130 W 84, 2332
- Journal (Etablissements A.), fabrication de bandages et prothèses d'orthopédie, 8 place Bellecour, Lyon, Rhône, 130 W 97, 4401
- Journet (R.), 216 rue Garibaldi, Lyon, Rhône, 130 W 101, 4912
- Jouvenel, Rhône, 130 W 96, 4222
- Jovet père et fils et Cie, fabrique de ferblanterie fine et cuivrierie (fabrication de cafetières à filtre, à verseuses, réchauds, bouillottes, burettes à graisser, cylindres à eau chaude), 34-36-38 rue Chalopin, Lyon, Rhône, 130 W 82, 2076
- Jovy, construction et réparation de cycles, 30 rue du Treuil, Saint-Etienne, Loire, 130 W 93, 3679
- Joya (Etablissements), conception et fabrication de chaudières et chaufferies, 159 cours Berriat, Grenoble, Isère, 130 W 77, 1743
- JRF, mécanique de précision pour l'aéronautique, 20 rue Nuzille, Caluire, Rhône, 130 W 100, 4871
- JRF, constructions mécaniques de précision pour l'aéronautique, 20 rue Nuzilly, Caluire, Rhône, 130 W 103, 5026

- Jud (Etablissements), fabrication de matériel et fournitures pour l'imprimerie, photogravure et galvanoplastie, 302 rue Duguesclin, Lyon, Rhône, 130 W 81, 2002
- Judex (Montres), usine d'ébauches de montres, 24 route de Genève, Annemasse, Haute-Savoie, 130 W 98, 4633
- Juhel (Etablissements), constructions radio-électriques, 19 rue Duhamel, Lyon, Rhône, 130 W 78, 1759
- Julien et Mège, constructions électriques (moteurs, électro-pompes, électro-ventilateurs), 22 boulevard des Hironnelles, Lyon, Rhône, 130 W 78, 1762
- Jura (Les Articles de dessin du), fabrication d'articles de dessin en bois, métal, matière plastique et petits objets de menuiserie, Seyssel, Haute-Savoie, 130 W 74, 1532
- Jurine (Etablissements), fabrication de machines-outils, 15-25 rue Edouard Aynard, Villeurbanne, Rhône, 130 W 83, 2204
- Jurine (Jean), construction d'appareils pour mines, 21-31 rue de Feugerolles, Le Chambon-Feugerolles, Loire, 130 W 93, 3676
- Jurine (Les Machines), fabrication de machines pour la transformation du papier et du carton pour imprimerie, papeterie, cartonnage et papier ondulé, 15-25 avenue Edouard Aynard, Villeurbanne, Rhône, 130 W 79, 1850
- Jurine et Peycelon, appareils d'éclairage ?, 130 W 42, 726
- Jurine et Peycelon, fabrication d'éclairages pour bicyclettes, 95 rue de la Roche du Geai - montée de Michon, Saint-Etienne, Loire, 130 W 93, 3494
- Juvenal, 5 quai Jules Fulchiron, Lyon, Rhône, 130 W 88, 2525
- Juy (Manufacture de changements de vitesse pour cycles L.), fabrication de dérailleurs de cycles, 38 rue de Metz, Dijon, Côte-d'Or, 130 W 103, 5030
- K**ahn (Hugues), Forbach, Moselle, 130 W 43, 758
- Kaisser (Eugène), mécanique et électricité automobile, 13 rue des Marquissats, Annecy, Haute-Savoie, 130 W 84, 2313
- Kapps (Georges), constructions mécaniques (machines textiles), 3 rue Georges Clémenceau, Cours, Rhône, 130 W 78, 1811
- Keim (Etablissements), fabrication d'écrémeuses, 48 rue de Roanne, Saint-Etienne, Loire, 130 W 88, 2517
- Keller et Leleux (Etablissements), électro-metallurgie, électro-chimie et réseau de distribution d'énergie électrique, Livet, Isère, 130 W 78, 1824
- Kinsmen (John), fabrication de matériel explosif ?, Seyssel, Ain, 130 W 30, 595
- Klein, 8 rue Victor Lagrange, Lyon, Rhône, 130 W 82, 2101
- Klujtmans (Christian), Boussieu, Bourgoin, Isère, 130 W 83, 2274
- Knellesen (Gérard), 6 rue Arnoud, Lyon, Rhône, 130 W 58, 1022
- KRAM, voir Laboratoire des métaux durs, Krottoff, fabrication d'articles métalliques (tubes, boîtes, tôles), Voiron, Isère, 130 W 33, 615

- L**a Celle (de), La Ricamarie, Loire, 130 W 97, 4472
- La Fonderie Villeurbannaise, voir Villeurbannaise (La Fonderie)
- Labesse (Etablissements), Lorette, Loire, 130 W 64, 1213
- Labonne (Pierre), transporteur, 100 chemin de Vassieux, Caluire, Rhône, 130 W 59, 1036
- Labor (Tracteurs), vente de tracteurs, Saint-Genis-Laval, Rhône, 130 W 88, 2543
- Labor (Treuils et grues), fabrication d'appareils de levage et d'extraction, Saint-Jean-de-Maurienne, Savoie, 130 W 83, 2186
- Laboratoire des métaux durs, fabrication de fils chrome nickel, 11 rue Trarieux, Lyon, Rhône, 130 W 35, 637
- Laboratoire radio Dejean, voir Dejean (Laboratoire radio)
- Laborde et Kupfer (Etablissements), fabrication d'isolateurs électriques, d'enroulements haute tension et réparation de machines électriques, 6-10 rue Crons-tadt, Lyon, Rhône, 130 W 80, 1953
- Labouche frères, graveur et imprimerie, 10-11 arcades du Capitole - 43 rue Gam-betta, Toulouse, Haute-Garonne, 130 W 62, 1153
- Labourey (Roger), réparation d'horlogerie, Annecy, Haute-Savoie, 130 W 99, 4833
- Labrut frères, Grigny, Rhône, 130 W 88, 2504
- Lachapelle (Henri), 23 rue de l'Hôtel de Ville, Lyon, Rhône, 130 W 103, 5002
- Lachave fils, fabrication de machines modernes pour la fabrication des carrelages en ciment comprimé et installation d'usines, Viviers, Ardèche, 130 W 70, 1402
- Lachenal, Rhône, 130 W 95, 3954
- Lachenal frères, fonderie de bronze, laiton et aluminium, moulage au sable et à la coquille, 56 rue de Bonneville, Annemasse, Haute-Savoie, 130 W 104, 5178
- Lachenal frères (Fonderies et ateliers mécaniques de Savoie), fonderie de bronze, laiton et aluminium, moulage au sable et à la coquille, 56 route de Bonneville, Annemasse, Haute-Savoie, 130 W 105, 5266
- Lacombe, Bedel et Raynaud (Etablissements), fabrication de pièces de forge courantes, Rive-de-Gier, Loire, 130 W 33, 609 bis
- Lacoucci, 59 rue Gabriel Péri, Vénissieux, Rhône, 130 W 102, 4993
- Lacour (Michel), Lagrevol, Unieux, Loire, 130 W 96, 4224
- Lacroix-Favre fils (J.), horlogerie, décolletage et fabrication de pièces de cycles, accessoires d'automobiles, Scionzier, Haute-Savoie, 130 W 104, 5171
- Laferrère, La Roche-sur-Foron, Haute-Savoie, 130 W 95, 4164
- Laffly (Etablissements), fabrication du matériel de lutte contre l'incendie, 81 avenue Berthelot, Lyon, Rhône, 130 W 64, 1212
- Laganier (Robert), Labégude, Ardèche, 130 W 80, 1947
- Lagier, constructions radio-électriques et fabrication de postes émetteurs, 2 place général Ferrié, Marseille, Bouches-du-Rhône, 130 W 89, 2588
- Lagier (Abel), voir Sud-Est (L'Electro-mécanique du)

- Lagier (G.), mécanique de précision, fabrication d'outillage pour découpage et emboutissage, 9 rue Mozart, Lyon, Rhône, 130 W 102, 4962
- Lagier (René), construction de machines agricoles (pompes à vin, scies circulaires, moteurs électriques, brouettes), Oullins, Rhône, 130 W 102, 4962
- Lait (Compagnie générale du), collecte du lait et fabrication des boîtes de conditionnement en aluminium, Rumilly, Haute-Savoie, 130 W 91, 3069
- Laiter (Fabius), fabrication de machines-outils, 8 rue des Rochettes, Saint-Etienne, Loire, 130 W 90, 2667
- Laitière moderne (Société), collecte du lait dans les campagnes et distribution à Lyon, 71 cours Albert Thomas, Lyon, Rhône, 130 W 33, 604
- Lajugie, fabrication d'amplificateurs, 34 rue Antoinette, Lyon, Rhône, 130 W 84, 2355
- Lajugie (La Sonorisation générale), fabrication de matériel radio-électrique, 34 rue Antoinette, Lyon, Rhône, 130 W 90, 2683
- Lambelin (Gaston), fonderie en coquilles (bronze, aluminium), 11 rue Magenta, Villeurbanne, Rhône, 130 W 79, 1887
- Lambert (Jean), 30 quai Saint-Vincent, Lyon, Rhône, 130 W 97, 4422
- Lambert et Cagnon, fabrication de guidons double-frein et freins pour cycles, 10 chemin de Montbrillant, Lyon, Rhône, 130 W 95, 3923
- Lambert et Roux, construction pour l'armement et construction mécanique (machines à chaussures, pour chapellerie, moulins à farine), Romans-sur-Isère, Drôme, 130 W 67, 1283
- Lambert-Jouty, constructions mécaniques (turbines hydrauliques, matériel pour fours électriques, scieries mécaniques) et concassage, Pont-de-Claix, Isère, 130 W 83, 2284
- Lambrecht et fils (A.), montage automobile, 55 avenue maréchal Foch, Lyon, Rhône, 130 W 92, 3279
- Lambrechts et fils A., montage de gazogènes à bois, 55 avenue maréchal Foch, Lyon, Rhône, 130 W 96, 4302
- Lamel, construction de moulins à café électriques, tourne-disques et radiateurs soufflants, 4 rue Pomme de Pin, Lyon, Rhône, 130 W 105, 5245
- Laminoirs d'Alsace, voir Alsace (Laminoirs d')
- Laminoirs du Dauphiné, voir Bonmartin et Cie (E.)
- Lampe Delta, voir Delta (Lampe)
- Lampes Fotos (Société des), Fotos (Société des lampes)
- Lamure et Cie, fabrication d'allumeurs électriques, allume-gaz, pinces à couder, cisailles à moulure et fusibles, 14 rue Nouvelle, Lyon, Rhône, 130 W 91, 2828
- Lamy et Cie (Marius), Apt, Vaucluse, 130 W 85, 2436
- Lancome, fabrication d'étuis et de boîtes métalliques, 29 rue de la Crête, Cran-Gevrier, Haute-Savoie, 130 W 103, 5023
- Landon, Sury-le-Comtal, Loire, 130 W 92, 3122

- Lanet (SA des anciens établissements J.), fabrication de chaudières à vapeur, charpentes métalliques et chaudronnerie, Saint-Julien-en-Jarez, Loire, 130 W 93, 3687
- Laneyrie, Lyon, Rhône, 130 W 102, 4999
- Lanfrey (Marius-Louis), Saint-Bueil, Isère, 130 W 101, 4917
- Langlade et Picard, 10 rue Barbès, Montrouge, Paris, 130 W 100, 4875
- Lanzoni (Eugène), 1 rue des Quatre Chapeaux, Lyon, Rhône, 130 W 60, 1081
- Lapanousse, manufacture d'horlogerie, Grenoble, Isère, 130 W 89, 2553
- Laporte, repousseur sur métal (aluminium) et manufacture d'articles de ménages en aluminium pur, 5 rue du Tunnel, Lyon, Rhône, 130 W 47, 871
- Laporte frères, décolletage automatique de précision, rue François Curt, Cluses, Haute-Savoie, 130 W 105, 5195
- Laroche (G.), réparation et reconstruction de machines d'imprimerie, fabrication de rouleaux en caoutchouc, 67 rue Villon, Lyon, Rhône, 130 W 92, 3244
- Laroche (Jean), 133 avenue de Saxe, Lyon, Rhône, 130 W 62, 1161
- Laroche et fils (F.), fonderies, constructions mécaniques et machines textiles, Cours, Rhône, 130 W 78, 1796
- Larrivé (Henri), fonderie, 2 avenue Condorcet, Villeurbanne, Rhône, 130 W 80, 1956
- Lartaux et Cie, constructions mécaniques, réparations automobiles et installations d'usines, 45 faubourg Marcel, Saint-Claude, Jura, 130 W 95, 3989
- Lasserre (Etablissements), fabrication de machines à fileter à la fraise, perceuses, fraiseuses, plateaux circulaires et accessoires de machines-outils, rue Jeanne d'Arc, Saint-Etienne, Loire, 130 W 84, 2333
- Latard, 6 place Morand, Lyon, Rhône, 130 W 85, 2422
- Lataste (Bernard), fabrication d'extincteurs, 14 avenue du Nord, Tassin-la-Demi-Lune, Rhône, 130 W 79, 1833
- Latina (Etablissements), fonderie et fabrication de garnitures funéraires en plomb, puis en zinc, 12 rue de Cuire, Lyon, Rhône, 130 W 59, 1062
- Latour (Albert), 32-34 rue Prompsault, Valence, Drôme, 130 W 73, 1508
- Latreille (Laurent), Tignieu, Isère, 130 W 102, 4981
- Laur (C.-M.), exploitation d'un four de carbonisation, Montrond-les-Bains, Loire, 130 W 86, 2451
- Laurent et Cie (Etablissements), 54 rue des Alouettes (19e), Paris, Paris, 130 W 83, 2206
- Laurier, Lyon, Rhône, 130 W 100, 4857
- Lauzier (Charles), fonderie d'aluminium et de bronze, montage de freins et papillons pour cycles, fabrication de coquilles et d'outillage nécessaire à la fonderie, route de Saint-Jean, Bourgoin, Isère, 130 W 104, 5078
- Lavalette (Société pour l'exploitation des licences), voir SPELL
- Lavaste (Maurice), 49 rue Flachet, Villeurbanne, Rhône, 130 W 97, 4424

- Lavieu (Forges de), fabrication d'outils agricoles à main (fourches, bêches), Saint-Chamond, Loire, 130 W 91, 2860
- Lavigne (J.), 62 place de Monplaisir, Lyon, Rhône, 130 W 80, 1959
- Lavigne père et fils, 20 boulevard Louis Polane (?), Villefranche-sur-Saône, Rhône, 130 W 78, 1800
- Lavigne père & fils, constructions mécaniques, 20 boulevard Louis Blanc, Villefranche-sur-Saône, Rhône, 130 W 80, 1959
- Lavoillotte (Etablissements), découpage et emboutissage, 9 chemin du Vinatier, Bron, Rhône, 130 W 82, 2131
- Lazareth (Etablissements Charles), construction de citernes à liquide, surtout à vin, cuves de stockage pour vin et alcool, réservoirs pour produits chimiques et chaudronnerie générale, boulevard du Fier, Annecy, Haute-Savoie, 130 W 99, 4821
- Le Henaff, 40 rue des Acières, Saint-Etienne, Loire, 130 W 55, 997
- Lebéon, fonderie, 18 rue Antoine Primat, Villeurbanne, Rhône, 130 W 79, 1894
- Leblanc, 4 rue Guynemer, Lyon, Rhône, 130 W 62, 1148
- Leborgne et Cie (E.), forge, taillanderie, fabrication d'outils d'agriculture, de terrassement et de mines, Arvillard, Savoie, 130 W 92, 3305
- Leclère (R.), agence de motoculteurs Simar, 26 place Bellecour, Lyon, Rhône, 130 W 88, 2544
- Lecq et Lefebvre, 13 rue Paul Bert, Roanne, Loire, 130 W 93, 3316
- Lederman (Garage), 14 avenue Bugeaud, Neuville-sur-Saône, Rhône, 130 W 91, 2905
- Ledin et Cie (Ch.), fonderie de tous métaux, 10 rue Borie, Saint-Etienne, Loire, 130 W 79, 1855
- Lefebvre (Edmond), 118 route de Rive-de-Gier, Givors, Rhône, 130 W 81, 2064
- Lefranc (Etablissements), fabrication de vernis, 130 W 84, 2372
- Legal (A.), fabrication d'accumulateurs, Donzère, Drôme, 130 W 36, 649
- Legrain, fabrication d'articles en bois pour le textile, Rives, Isère, 130 W 105, 5264
- Legros (Gérard), fabrication de pièces mécano-électriques destinées à l'électrification rurale, 49 rue de la Vivaraize, Saint-Etienne, Loire, 130 W 94, 3853
- Leleu (Etablissements), 13 rue de Delle, Villeurbanne, Rhône, 130 W 80, 1938
- Lenne (Fonderie et affinage de métaux E.), 80 rue Frédéric Faÿs, Villeurbanne, Rhône, 130 W 94, 3791
- Lenne E., fonderie et affinage de métaux, récupération, lingotage et traitement à façon, 88 rue Frédéric Faÿs, Villeurbanne, Rhône, 130 W 91, 2813
- Lensbourg (Conserves), fabrication de conserves et confitures, fabrication des boîtes d'emballage métalliques ?, 91 chemin de Saint-Priest, Lyon, Rhône, 130 W 81, 2015
- Leopold (Etablissements), fabrication d'articles galvanisés, 9 rue Raveau, Montélimar, Drôme, 130 W 78, 1801

- Lépée, 49 avenue Pierre Faure, Saint-Etienne, Loire, 130 W 48, 891
- Lepine (J. et G.), fabrique de coutellerie et d'instruments de chirurgie, 14 place des Terreaux, Lyon, Rhône, 130 W 91, 3012
- Lepreuve et Charlas (Société), construction radio-électrique (hauts-parleurs, pièces détachées pour radio), 29-33 rue des Alpes, Domène, Isère, 130 W 72, 1461
- Leprovost (Etablissements R.), réparation de batteries d'accumulateurs électriques de démarrage, Saint-Jean-d'Arvey, Savoie, 130 W 40, 705
- Lerat (A.), constructions mécaniques, 27 rue Raspail, Grenoble, Isère, 130 W 80, 1900
- Lerissel, fabrication d'axes de pistons, 46 avenue de Rochetaillée, Saint-Etienne, Loire, 130 W 93, 3691
- Lerissel (Claude), construction mécanique de métiers à tresser, machines textiles et installations de fabrique, 11 rue Pasteur, Saint-Chamond, Loire, 130 W 79, 1865
- Lesaque, fabrication de roulements à billes et à rouleaux, billes et galets, avenue de la Soisse, Chambéry, Savoie, 130 W 88, 2539
- Lescuyer (M.), héliogravure, phototypie et typographie, 16 rue des Remparts d'Ainay, Lyon, Rhône, 130 W 63, 1200
- Lesoeur frères (Etablissements), construction de charpentes métalliques, ponts, passerelles, pylônes et installations complètes d'usines, Vienne, Isère, 130 W 78, 1772
- Lespinasse (C.), forge, chaudronnerie, installation d'usines et construction métallique, 19, 23 rue Edouard Nieuport, Lyon, Rhône, 130 W 84, 2349
- Lestaevel (Anciens établissements), 41 rue de Pressensé, Villeurbanne, Rhône, 130 W 80, 1911
- Lhemry (R.), 11 rue Noël, Roanne, Loire, 130 W 75, 1690
- Lherbette (J.), constructions mécaniques, installation de chauffage central et sanitaire, Bublanne, Châtillon-la-Palud, Ain, 130 W 92, 3198
- Lhermet (J.), fonderie de fonte, 14 Grande Rue, Saint-Julien-en-Jarez, Loire, 130 W 76, 1707
- L'Hôpital (Louis), réparation automobile, réparation de moteurs industriels et rebobinage de moteurs, 93 rue Gambetta, Albertville, Savoie, 130 W 104, 5083
- Liaudat et Foillard réunis (Etablissements), voir Savigny (Tony)
- Libelin (J.), fonderie de cuivre et bronze, Saint-Georges-de-Reneins, Rhône, 130 W 78, 1828
- Lignon (Les Forges du), fabrication de mèches à bois, clous et crampons pour chaussures, charnières et paumelles pour bâtiment, Boën-sur-Lignon, Loire, 130 W 61, 1138
- Lignon (Les Forges du), Boën-sur-Lignon, Loire, 130 W 59, 1045
- Limatge (Ardoisière de), Dourgne, Tarn, 130 W 69, 1307

- Limousin et Descours (Ancienne maison), houilles, cokes, agglomérés, anthracites, bois et charbon de bois, mazout, huiles minérales de graissage et combustibles pour gazogènes, 11 cours de Verdun, Lyon, Rhône, 130 W 40, 702
- Limpp et Cie (Ch.), fabrication de matériel pour l'industrie chimique et la teinture (compresseurs d'air et de gaz, filtres, presses, pompes) et chaudronnerie, 12 rue Jouffroy-d'Abbans, Lyon, Rhône, 130 W 82, 2137
- Linossier (Antoine), fabrication d'articles en aluminium fondu (articles de ménage), chemin de la Batterie, Bron, Rhône, 130 W 78, 1807
- Linz, 37 rue d'Anjou, Paris, Paris, 130 W 80, 1918
- Liob, fabrication de charnières à ressorts, ferme-portes à ressorts, ferme-portes hydrauliques, cremones à levier et espagnolettes, Saint-Germain-au-Mont-d'Or, Rhône, 130 W 97, 4413
- Lion noir, produits chimiques, 93 rue Marietton, Lyon, Rhône, 130 W 45, 810
- Livache (Jean), 5 faubourg Delay, Rive-de-Gier, Loire, 130 W 67, 1276
- Lizon et Cie (Manufacture mécanique de lunetterie et d'optique), taillage et polissage de verre, 2 rue des Mouillières, Lons-le-Saunier, Jura, 130 W 88, 2540
- LMT, voir Matériel Téléphonique (Le)
- Loeb (Louis), vente en gros d'outillage, 28 rue Malesherbes, Lyon, Rhône, 130 W 55, 991
- Logehon et Tivon, 23 rue Michelet, Oyonnax, Ain, 130 W 76, 1708
- Logut (Etablissements H.), construction d'appareils électriques, 9-11 rue Jules Vallès, Villeurbanne, Rhône, 130 W 79, 1893
- Loire, 18 rue Lafont, Lyon, Rhône, 130 W 100, 4876
- Loire (Ateliers et chantiers de la), Loire, 130 W 75, 1663
- Lomprez, carrossier, avenue de Genève, Sallanches, Haute-Savoie, 130 W 48, 892
- Longeon (Claude), 16 rue Béraud, Saint-Etienne, Loire, 130 W 92, 3296
- Longwy (Aciéries de), chaudronnerie, forge et mécanique, rue Garibaldi, Lyon, Rhône, 130 W 89, 2597
- Longwy (Affinerie et Fonderie de), usinage de cuivre et de toutes pièces en métaux non ferreux, Chez miroiterie Peyer, Savigneux-en-Forez, Loire, 130 W 47, 862
- Lontin (Henri), voir Office technique d'études et d'installations frigorifiques modernes
- Lorendeau (Etablissements André), construction de matériel de chemin de fer, d'entreprise et de travaux publics, 236 ter rue du 4 août, Villeurbanne, Rhône, 130 W 54, 982
- Lorette (Manufacture de vilebrequins de), fabrication de vilebrequins, 40 rue Durafour, Lorette, Loire, 130 W 49, 897
- Lorraine des aciéries de Rombas (Société), 14 rue Mégevand, Besançon, Aisne-Hautes-Alpes, 130 W 105, 5268
- Lorraines d'électricité et de mécanique (Les entreprises), bobinage, 1 rue Victor Hugo, La Talaudière, Loire, 130 W 81, 2049

- Lorsa, voir Savoie (Manufacture L'Horlogerie de)
- Luma (La Pile), fabrication de piles électriques et d'appareillage domestique courant, chemin des Pavillons, Caluire, Rhône, 130 W 54, 973
- Lumière Saint-Louis (Aluminium), laminaires et fabrication d'articles de ménage en aluminium, fonderie en coquilles des accessoires (poignées, anses), 12 rue Maly, Annemasse, Haute-Savoie, 130 W 75, 1661
- Luppi (Etablissements), fabrication de phares autos et lanternes de chemins de fer, lunettes et lentilles d'horlogerie, ferblanterie, cuivrierie, petite chaudronnerie, soudure électrique et autogène, 27 rue Roux-Soignat, Lyon, Rhône, 130 W 82, 2091
- Lyon (Atelier de construction de), fabrication de matériel militaire (gazogènes, wagons), 4 rue Bichat - 38 rue Croix-Barret et rue Mathieu Dussurgey à Saint-Fons, Lyon, Rhône, 130 W 50, 903
- Lyon (Chantiers et ateliers de construction de), fabrication de bombes et moteurs, 111 rue des Culattes, Lyon, Rhône, 130 W 44, 800
- Lyon (Compagnie du Gaz de), distribution de gaz et d'électricité, 5 place Jules Ferry, Lyon, Rhône, 130 W 88, 2513
- Lyon (Forges et ateliers de), forges et étampages, 8-12 chemin Saint-Antoine, Lyon, Rhône, 130 W 25, 512
- Lyon (Institut herniaire de), fabrication d'appareils herniaires et de ceintures médicales, 119 cours Lafayette, Lyon, Rhône, 130 W 96, 4381
- Lyon (Le Roulement de), fabrication de roulements, 11 rue Poizat, Villeurbanne, Rhône, 130 W 61, 1142
- Lyon (Les Câbles de), fabrication de fils et câbles électriques, 170 avenue Jean Jaurès, Lyon, Rhône, 130 W 36, 642
- Lyon filières, fabrication de filières en carbure de tungstène pour l'étirage de tous métaux, calibres et bagues, 3 impasse Lutin, Lyon, Rhône, 130 W 97, 4493
- Lyon-Alemand (Société nouvelle du comptoir), tréfilerie, laminage et dorage de files, 153 rue Francis de Pressensé, Villeurbanne, Rhône, 130 W 90, 2695
- Lyonnais (Docks électriques), commerce de fournitures générales d'électricité, 6 rue de l'Abondance, Lyon, Rhône, 130 W 88, 2494
- Lyonnais (Etablissements industriels), voir ETILY
- Lyonnais (Les Cars), transport, 12-16 rue de Cronstadt, Lyon, Rhône, 130 W 46, 824
- Lyonnais d'emboutissage spécial (Ateliers), fabrication de pièces découpées ou embouties pour l'industrie électrique, moteurs et matériel ménager, 31 rue Etienne Richerand, Lyon, Rhône, 130 W 85, 2437
- Lyonnais radio-cycles (Le Matériel), fabrication de cycles, accessoires et appareils de TSF, 8-9 quai Jules Courmont, Lyon, Rhône, 130 W 94, 3805
- Lyonnaise (Emaillerie), 17 rue Louis Braille, Villeurbanne, Rhône, 130 W 80, 1912
- Lyonnaise (La Métallurgique), fusion et laminage de l'aluminium (aluminium laminé, bandes et disques), 13 bis rue Girié, Lyon, Rhône, 130 W 86, 2464

- Lyonnaise (La Précision), fabrication de bougies d'allumage pour moteurs à explosion, 12 avenue Clémenceau, Saint-Genis-Laval, Rhône, 130 W 92, 3157
- Lyonnaise (La Soudure électrique), réparation, montage et installation de chaudières, chaudronnerie et tuyauterie, 3 rue Galland, Lyon, Rhône, 130 W 91, 2839
- Lyonnaise (L'Industrie mécanique), fabrication de manomètres et indicateurs du vide, 3 cours du Sud, Lyon, Rhône, 130 W 83, 2198
- Lyonnaise d'appareils et pièces emboutis (Fabrique), fabrication de pièces embouties (culots de lampes), 63 rue de la Villette, Lyon, Rhône, 130 W 79, 1880
- Lyonnaise de bouchage (Manufacture), fabrication de bouchons mécaniques en porcelaine à monture fil de fer et bouchons métalliques, 133 rue de Montagny, Lyon, Rhône, 130 W 34, 631
- Lyonnaise de caoutchouc de la société chimique de Gerland (Manufacture), fabrication de caoutchouc souple et durci, tuyaux, feuilles, pièces moulées, ébonite et garnitures de cylindres, 73 rue du Quatre Août, Villeurbanne, Rhône, 130 W 84, 2364
- Lyonnaise de compteurs d'eau (Société), fabrication de compteurs d'eau, 53-55 quai Pierre Scize, Lyon, Rhône, 130 W 82, 2095
- Lyonnaise de décolletage (Société), 28 rue de l'Égalité, Villeurbanne, Rhône, 130 W 102, 4955
- Lyonnaise de fils électriques (Manufacture), fabrication de fils et câbles, 171 route de Genas, Villeurbanne, Rhône, 130 W 79, 1888
- Lyonnaise de fonderie (Société), fonderie sous pression, fonderie en coquilles d'alliages non ferreux, moulages matières plastiques, constructions mécaniques et électriques, 85-89 rue Anatole France, Villeurbanne, Rhône, 130 W 80, 1985
- Lyonnaise de limes et de râpes (Manufacture), fabrication de limes et râpes, outils divers et retailage, 15 avenue Thiers, Villeurbanne, Rhône, 130 W 59, 1074
- Lyonnaise de limes et de râpes (Manufacture), fabrication de limes, 15 avenue Thiers, Villeurbanne, Rhône, 130 W 97, 4495
- Lyonnaise de meubles d'art Carruel et Dupuy (Manufacture), voir Carruel et Dupuy (Manufacture Lyonnaise de meubles d'art)
- Lyonnaise de motocyclettes New-Map (Fabrique), fabrication de motocyclettes et triporteurs à moteur, 124 avenue Lacassagne, Lyon, Rhône, 130 W 90, 2654
- Lyonnaise de précision industrielle (Société), fabrication de pièces détachées pour montures d'objectifs photographiques, 129 boulevard Emile Zola, Oullins, Rhône, 130 W 103, 5053
- Lyonnaise de précision mécanique (Société), 68 rue Pierre Corneille, Lyon, Rhône, 130 W 87, 2482
- Lyonnaise de recherches et d'exploitation de tourbières (Société), 26 place Tolozan, Lyon, Rhône, 130 W 83, 2226
- Lyonnaise de tissage métallique Lionel Dupont et Cie (Compagnie), voir Dupont et Cie (Compagnie Lyonnaise de tissage métallique Lionel)

- Lyonnaise de ventilation industrielle (Société), construction mécanique - ventilateur industriel, 61 rue Francis de Pressensé, Villeurbanne, Rhône, 130 W 25, 515
- Lyonnaise d'entreprises (Société), exécution de travaux pour le compte de sociétés de production, de transport ou de distribution d'énergie électrique, 16 rue de la Méditerranée, Lyon, Rhône, 130 W 97, 4403
- Lyonnaise des fours électriques (Société), fabrication de fours d'alimentation pour pâtisseries, boulangers, charcutiers, cuisines pour communautés et hospices, rue Santos-Dumont, Lyon, Rhône, 130 W 64, 1218
- Lyonnaise des fours et étuves (Société), 6 rue Santos Dumont, Lyon, Rhône, 130 W 106, 5304
- Lyonnaise d'étrirage (Société), tubes sans soudure et moulures, 6 rue Georges Clémenceau, Bron, Rhône, 130 W 78, 1812
- Lyonnaise pour l'exploitation de véhicules électriques (Société), entretien et réparation de véhicules électriques, 13 rue de Gerland, Lyon, Rhône, 130 W 88, 2549
- Lyonnaises (Constructions électriques), fabrication de dynamos, moteurs et alternateurs, 32 rue Bellecombe, Lyon, Rhône, 130 W 79, 1845
- Lyonnaises (Constructions électriques), fabrication de moteurs, dynamos de moteurs, alternateurs, matériel et applications électro-mécaniques, 32 rue Bellecombe, Lyon, Rhône, 130 W 78, 1466-1755
- Lyonnaises (Constructions mécaniques), 50-52 chemin Feuillat, Lyon, Rhône, 130 W 80, 1931
- Lyonnaises aluminium, cuivre, bronze A. Craye (Les fonderies), voir Craye (Les fonderies Lyonnaises aluminium, cuivre, bronze A.)
- M**acérienne (Société), voir Bayard (Clément)
- Machin (C.), mécanique générale et découpage, 12 rue Beaunier, Saint-Etienne, Loire, 130 W 42, 730
- Machines et transmissions modernes, étude et vente d'appareils de transmission et de machines à tailler les engrenages, 17 cours Morand, Lyon, Rhône, 130 W 101, 4920
- Machines Jean Dolfus (Société des), voir Dolfus (Société des machines Jean)
- Machines Jurine (Les), voir Jurine (Les Machines)
- Machines textiles Sallier, voir Sallier (Machines textiles)
- MACO (Etablissements), voir Monplaisir (Chaudronnerie de)
- Mâcon (Manufacture d'allumettes de), Mâcon, Saône-et-Loire, 130 W 63, 1178
- Madignac (J.), 53 Grande Rue, La Mulatière, Rhône, 130 W 78, 1830
- Mafit, voir Taurus (Manufacture des fils isolés)
- Mag (Moteurs), fabrication de moteurs et usinage de pièces de moteurs, rue des Tournelles, Annemasse, Haute-Savoie, 130 W 89, 2554
- Magand (Lucien), 4 rue Basson, Saint-Etienne, Loire, 130 W 76, 1703

- Magasin central automobile, fabrication de pièces de rechange automobiles, Vénissieux, Rhône, 130 W 52, 927
- Magnan (Henri), constructions métalliques, chaudronnerie et fabrication de fermetures métalliques, Péage-de-Vizille, Isère, 130 W 103, 5038
- Magnat (Etablissements Simon), Pont-de-Claix, Isère, 130 W 76, 1722, 1871
- Magneto-France, 93 route d'Heyrieux, Lyon, Rhône, 130 W 82, 2148
- Maheu Labrosse et Cie, fabrication de matériel d'incendie et de voirie, mécanique générale, presses et laminoirs à plomb, 71 rue Bellecombe, Lyon, Rhône, 130 W 81, 2003
- Maia (Les fils de A.), travaux publics, 36 rue Sainte Anne de Baraban, Lyon, Rhône, 130 W 103, 5012
- Mail (Emboutissage du), fabrication de machines textiles, petits ressorts, articles pour chaussures, cycles, parapluies, promenade du Mail, Voiron, Isère, 130 W 89, 2567
- Main et fils, repoussage et emboutissage de tous métaux, orfèvrerie brute pour argentiers, petite chaudronnerie et pièces détachées pour machines agricoles, Cerdon, Ain, 130 W 88, 2548
- Maisonnat, Saint-Quentin-Fallavier, Isère, 130 W 102, 4975
- Maitre, voir Cuzin et Maitre
- Maitre (Etablissements Eugène), mécanique et décolletage de haute précision, fabrication de mandrins, 9 rue des Tournelles, Annemasse, Haute-Savoie, 130 W 73, 1507
- Maladière (Ateliers de construction de la), fabrication de mandrins et machines à percer, L'Horme, Loire, 130 W 83, 2290
- Malosse (Marius), 20 rue Richarme, Rive-de-Gier, Loire, 130 W 61, 1125
- MAM, voir Appareils Ménagers (Manufacture d')
- Mammoth, construction mécanique et machines-outils (tours, étaux, machines à scier), 91 rue Racine, Villeurbanne, Rhône, 130 W 26, 534
- Mandier et Blanchon, 26 cours Emile Zola, Villeurbanne, Rhône, 130 W 91, 2955
- Mandy et Cie (A.), fabrication de bioxyde de manganèse pour piles électriques et graphite, 66 avenue Vailloud, Sainte-Foy-lès-Lyon, Rhône, 130 W 72, 1462
- Manquat frères (Anciens établissements), mécanique générale et traitement thermique., 137 boulevard Pommerol, Villeurbanne, Rhône, 130 W 78, 1816
- Manurhin, Cusset, Allier, 130 W 85, 2435
- MAPE, fabrication d'outillage électrique (perceuses portatives, tourets à meuler), 72 rue Nicolas Chorrier, Grenoble, Isère, 130 W 103, 5043
- Maraby (F.), fabrication de petits interrupteurs industriels, 43 rue Santos-Dumont, Lyon, Rhône, 130 W 83, 2155
- Marchand (Victor), visserie et décolletage de précision, Marnaz, Haute-Savoie, 130 W 105, 5191

- Marchenaud Félix, fabrication de machines-outils de précision (tours, fraiseuses, taraudeuses) pour l'horlogerie et le décolletage, 8 boulevard Jacques Replat, Annecy, Haute-Savoie, 130 W 47, 865
- Marcilly, Lyon, Rhône, 130 W 101, 4913
- Marcon (Jean), construction mécanique et machines-outils, 4 rue des frères Chappe, Saint-Etienne, Loire, 130 W 39, 692
- Mardax, décolletage, Scionzier, Haute-Savoie, 130 W 106, 5276
- Marendaz, successeur (Frédéric), manufacture de fusibles, cosses en cuivre rouge, tréfilage et laminage, 8-10 rue des Girondins, Lyon, Rhône, 130 W 82, 2130
- Maret, voir Sud-Est (Radio comptoir du)
- Marevery (Alexis), voir Saint-Etienne automobiles
- Margau (Etablissements), appareils de cuisine et de chauffage (réchauds à gaz), 123 rue Boileau, Lyon, Rhône, 130 W 78, 1785
- Marie et Cie, constructions électriques, 2 rue Jay, Grenoble, Isère, 130 W 83, 2248
- Mariée, Annecy, Haute-Savoie, 130 W 90, 2675
- Marine et d'Homécourt (Forges et aciéries de la), voir Homécourt (Forges et aciéries de la marine et d')
- Marion (A.), constructions métalliques (ponts, charpentes, pylônes, ponts suspendus, matériel de chemin de fer, grosse serrurerie), Bellegarde, Ain, 130 W 96, 4379
- Marion (Joseph), construction de roues métalliques pour machines agricoles et outillage de travaux publics, Saint-Marcellin, Isère, 130 W 98, 4743
- Marion chauffage, 34 rue de la Ville - 18 rue Beaubrun, Saint-Etienne, Loire, 130 W 75, 1685
- Marion fils (Etablissements), chauffages centraux, brûleurs automatiques, cuisinières, appareils électro-ménagers, chaudronnerie et installations d'usines, 25 rue de l'Armée Belge, Valence, Drôme, 130 W 104, 5133
- Marly, construction de machines agricoles (charrues pour motoculteurs et treuils), Liergues, Rhône, 130 W 103, 5058
- Marmonier (Victor), construction de motoculteurs, tracteurs et matériel vinicole, 32 rue des Alouettes, Lyon, Rhône, 130 W 82, 2128
- Marmora, fabrication de croix funéraires et fonderie funéraire, La Verpillière, Isère, 130 W 48, 874
- Marquat, électricien, 67 avenue maréchal Lyautey, Vichy, Allier, 130 W 84, 2346
- Marrel (G.), fabrique de tuelles et dentelles, 15 rue Philippe de Lasalle, Lyon, Rhône, 130 W 83, 2163
- Marrel frères (Etablissements), usines des Etaines, Rive-de-Gier, Loire, 130 W 72, 1474
- Marret-Bonnin, fabrication de grains de tungstène usines pour relais électriques, 68 rue de l'Hôtel de Ville, Lyon, Rhône, 130 W 30, 586
- Marseillaise d'électro-chimie (Société), fabrication de piles électriques, 12 boulevard Mabilly, Le Canet, Bouches-du-Rhône, 130 W 89, 2590

- Martin, avenue Lacassagne, Lyon, Rhône, 130 W 85, 2401
- Martin (A.), constructions mécaniques, Cognin, Savoie, 130 W 83, 2232
- Martin (Charles), Cluses, Haute-Savoie, 130 W 104, 5151
- Martin (Les fils de C.), fabrication de baleinages pour corsets, 90-92 rue Masséna, Lyon, Rhône, 130 W 96, 4372
- Martin (Marius), construction de machines pour la fabrication du carton et de béquilles d'atterrissage pour avions, 1 rue de Lorraine, Villeurbanne, Rhône, 130 W 68, 1302
- Martin (René), Montbrison, Loire, 130 W 100, 4870
- Martin (Transports J.), transport routier, 10 avenue de l'Industrie, Lyon, Rhône, 130 W 90, 2722
- Martinet (Paul), ingénieur-conseil, 23 rue de la Bourse, Saint-Etienne, Loire, 130 W 78, 1817
- Martin-Moulet et Cie, fabrication d'appareils et pompes à essence, 51-57 boulevard Emile Zola, Oullins, Rhône, 130 W 68, 1299
- Martouret, boulonnerie, serrurerie et ferronnerie, Terrenoire, Loire, 130 W 33, 624
- MAS, voir Savoie (Manufacture d'aluminium de)
- Massar (La Pile), fabrication de piles électriques et d'éclairages portatifs, Paladru, Isère, 130 W 58, 1025
- Massard-Combe (Etablissements M.-F.), construction de machines pour la fabrication de piles électriques, presses, soudeuses électriques et cartonnages, Paladru, Isère, 130 W 58, 1025
- Massardier, voir Electro-protection (L')
- Massardier (Etablissements J.), construction mécanique de précision (arbres à cames pour moteurs automobiles, engrenages, roues et vis sans fins, marteaux perforateurs), 12 rue Dupuytren, Saint-Etienne, Loire, 130 W 44, 808
- Massardier frères, fabrication de limes, Le Coteau, Loire, 130 W 93, 3708
- Masse (Paul), 7 rue Robert, Lyon, Rhône, 130 W 48, 895
- Massey Harris (Compagnie), vente de machines agricoles, 5 rue des Docks, Lyon, Rhône, 130 W 99, 4802
- Masson (Georges), 77 rue d'Alembert, Grenoble, Isère, 130 W 99, 4816
- Matabon, construction électrique, 161 avenue Thiers, Lyon, Rhône, 130 W 27, 564
- Matériel électrique industriel du Sud-Est (Le), voir Sud-Est (Le matériel électrique industriel du)
- Matériel électrique S-W (Le), voir S-W (Le Matériel électrique)
- Matériel Lyonnais radio-cycles (Le), voir Lyonnais radio-cycles (Le Matériel)
- Matériel Téléphonique (Le), fabrication de matériel de téléphonie, radio-électrique, redresseurs de courant et matériel pour l'équipement des avions, 3 rue de l'Harmonie, Lyon, Rhône, 130 W 63, 1196
- Mathevet (Jacques-Henri), rue Courteline, Saint-Etienne, Loire, 130 W 92, 3297

- Mathieu (Lucien), voir Electronique appliquée (L')
- Mauche, commerce d'outillage, 29 rue du Onze Novembre, Saint-Etienne, Loire, 130 W 81, 2031
- Maunoir (A.), tôlerie, ferblanterie, soudure autogène, fabrication de fûts et emballages métalliques, 15 rue des Tuiliers, Lyon, Rhône, 130 W 81, 2037
- Maurice (Jules), décolletage de précision, Scionzier, Haute-Savoie, 130 W 86, 2472
- Maurin (Emile), étirage, tréfilerie, aciers, outillage et quincaillerie, 60, 66 rue du Bourbonnais, Lyon, Rhône, 130 W 84, 2379
- Maurin (Emile), étirage, tréfilerie et fabrication d'aciers étirés pour outillage automobile, 60-66 rue du Bourbonnais, Lyon, Rhône, 130 W 89, 2618
- Maurin (J.-L.), expériences pour la réalisation d'un accumulateur d'électricité léger, 93 rue des Fontanières, Villeurbanne, Rhône, 130 W 83, 2253
- Mavic (Etablissements), 222 Grande Rue de la Guillotière, Lyon, Rhône, 130 W 73, 1512
- Mavilor, voir Lorette (Manufacture de vilebrequins de)
- Mayery, fabrication de fuseaux et pompes métalliques, 9 rue Michelet, Izieux, Loire, 130 W 48, 893
- Mayet et Luquot, 118 rue de la République, Morez, Jura, 130 W 73, 1510
- Mazzone, Lyon, Rhône, 130 W 101, 4928
- Mazzoni (L.), gravure artistique et industrielle sur acier, moules métalliques et coins de médailles, 151 boulevard Pommerol, Lyon, Rhône, 130 W 82, 2120
- MD, fabrication d'appareils de bord et d'accessoires d'aviation, 38 chemin de Grange Rouge, Lyon, Rhône, 130 W 72, 1460
- Mecanex, mécanique générale (outils de découpage, d'emboutissage et moules pour matières plastiques), Tournus, Saône-et-Loire, 130 W 27, 547
- Mecanicoto fonderie Maurice Desgoutte, voir Desgoutte (Mecanicoto fonderie Maurice)
- Mécanique Automobile (Société de), Saint-Etienne, Loire, 130 W 84, 2347
- mécanique de lunetterie et d'optique (Manufacture), fabrication de lunetterie et de verres pour lunetterie, outillage pour opticien, 199 rue de la République, Morez, Jura, 130 W 88, 2540
- mécanique de lunetterie et d'optique Lizon et Cie (Manufacture), voir Lizon et Cie (Manufacture mécanique de lunetterie et d'optique)
- Mécanique de précision (La), fabrication d'outillage pour toutes industries, fonderie, emboutissage, découpage et moulage, 3 rue Jules Vallès, Villeurbanne, Rhône, 130 W 83, 2184
- Mécanique et Automobile (Société), voir SOMA
- Mécanique et d'armurerie de précision (SA de), fabrication d'armes, Saint-Etienne, Loire, 130 W 59, 1048
- Mécanique générale Française, voir Française (Mécanique générale)

- Mécanique générale Marius Corneloup (Atelier de), voir Corneloup (Atelier de mécanique générale Marius)
- Mécaniques du Centre (Etablissements), voir Centre (Etablissements Mécaniques du) mécaniques V. Chomienne (Ateliers), voir Chomienne (Ateliers mécaniques V.)
- Mécaniques Verdol (SA des), voir Verdol (SA des Mécaniques)
- Mécanique-serrurerie, 28 rue Coste, Caluire, Rhône, 130 W 78, 1815
- Mecaval (Outillage), 7 rue Poizat, Villeurbanne, Rhône, 130 W 104, 5135
- Mège, tôlerie et soudure, Lyon, Rhône, 130 W 102, 4952
- Mège fils (Jean), fabrication de pièces de forges et remorques, rue des Forges, Saint-fons, Rhône, 130 W 44, 802
- Meiller, construction métallique ?, 13 place Marengo, Saint-Etienne, Loire, 130 W 27, 552
- Meiller (A.), rue du pont Riquet, Montluçon, Allier, 130 W 47, 849
- Meistermann-Ségalen (Etablissements), fabrication de presses et de machines automatiques, rue de Boston, Grenoble, Isère, 130 W 36, 665
- Meley (Etablissements Etienne), commerce de machines-outils, 5 avenue maréchal Foch, Lyon, Rhône, 130 W 65, 1235
- Meley (Société), fabrication de tendeurs à cage, Saint-Martin-la-Plaine, Loire, 130 W 76, 1706
- Melkene-Dori, commerce de réchauds électriques, 56 rue Centrale, Lyon, Rhône, 130 W 66, 1244, 1245
- Mellier (Etablissements), 37 rue du Musée, Saint-Etienne, Loire, 130 W 42, 731
- Memini (Société nouvelle des carburateurs), fabrication de carburateurs, 50 chemin de Saint-Gervais, Lyon, Rhône, 130 W 57, 1002
- Menagealu, fabrication d'articles de ménage en aluminium (casseroles, marmites, passoires, moules à savarin, filtres à café), 98 avenue Charles de Gaulle, Tassin-la-Demi-Lune, Rhône, 130 W 104, 5080
- Meneglier, fabrication de petits appareils électriques, 10 avenue de la Ferrandière, Villeurbanne, Rhône, 130 W 91, 3088
- Mercier (Les enfants de J.), fabrication de lampes à acétylène, 135 Grande Rue de la Guillotière, Lyon, Rhône, 130 W 80, 1962
- Mercier frères, fabrication de machines pour le travail des cuirs et des peaux, usines de Champgurin - route de Californie, Annonay, Ardèche, 130 W 70, 1403
- Mercure-métal, tréfilerie et câblerie d'acier, Bédarrides, Vaucluse, 130 W 42, 737
- Méridionale d'industrie (Société), fabrication de tubes souples en aluminium, avenue de la Boudinière-Malpassé, Marseille, Bouches-du-Rhône, 130 W 65, 1225
- Merieux (A.), fabrication de limes en acier fondu et râpes, 11 avenue Lacassagne, Lyon, Rhône, 130 W 100, 4868
- Merigneux, voir Crozier

- Merigneux, Deschamp, Descote (Léon), fabrique de robinetterie et mécanique de précision, 26 rue Mansard, Villeurbanne, Rhône, 130 W 68, 1297
- Merigneux, Deschamp, Merlinc (Joanny), Villeurbanne, Rhône, 130 W 103, 5015
- Merlin-Gerin, construction électrique (équipement électrique pour la SNCF, EDF et la marine), rue Henri Tarze, Grenoble, Isère, 130 W 27, 538
- Mermier (François), Marlens, Haute-Savoie, 130 W 55, 995
- Mermier (François), voir EFFEM (Accumulateurs)
- Métafram, voir Française moderne (La Métallurgie)
- Métais (Gilbert), 11 place Victor Hugo, Grenoble, Isère, 130 W 99, 4817
- Métallic, fabrication d'articles de voyage en fibre ou simili cuir, Belleville-sur-Saône, Rhône, 130 W 98, 4730
- métallique (Manufacture), fabrication d'articles de ménage en aluminium, route de Saint-Gengoux, Tournus, Saône-et-Loire, 130 W 106, 5285
- Métallo-chimique de La Verpillière (Société), voir Verpillière (Société Métallo-chimique de La)
- Métallurgie Française moderne (La), voir Française moderne (La Métallurgie)
- Métallurgique de Villefranche (Société), voir Villefranche (Société Métallurgique de)
- Métallurgique Lyonnaise (La), voir Lyonnaise (La Métallurgique)
- Métallurgiques de Moingt (Anciens établissements), voir Moingt (Anciens établissements Métallurgiques de)
- Métallurgiques de Moingt (Etablissements), voir Moingt (Etablissements Métallurgiques de)
- Métallurgiques du Rhône (Etablissements), voir Rhône (Etablissements Métallurgiques du)
- Métallurgiques Eenberg (SA des établissements), voir Eenberg (SA des établissements métallurgiques)
- métallurgiques Moizieux et fils (SA des établissements), voir Moizieux et fils (SA des établissements métallurgiques)
- Métaux électroniques (Compagnie industrielle des), fabrication d'oxyde tungstique, paratungstate d'ammonium, poudre de tungstène, barres et fils de tungstène et oxyde de nickel, Saint-Pierre-de-Rumilly, Haute-Savoie, 130 W 104, 5134
- Métaux et alliages spéciaux (Les), fonderie en coquille et sous pression, fabrication de moules, mécanique (usinage de pièces fondues, reprises diverses), 21-23 rue Barrier, Lyon, Rhône, 130 W 82, 2126
- Métaux spéciaux (Société des), fabrication de molybdène en barreaux et en fils, 142 chemin de l'Etoile d'Alaï, Tassin-la-Demi-Lune, Rhône, 130 W 103, 5031
- Metilan, 42 rue Servan (15e), Paris, Paris, 130 W 38, 683
- Métrologie (Compagnie générale de), fabrication d'instruments de mesure radio-électriques (contrôleurs universels, générateurs, lampemètres, pentemètres, voltmètres), chemin de la Croix-Rouge, Seynod, Haute-Savoie, 130 W 104, 5108

- Metroz, fabrication de gazogènes pendant la guerre ; semi -remorques, bennes basculantes après guerre, 31 rue du Bachut, Lyon, Rhône, 130 W 44, 805
- Meubles métalliques (Société nouvelle des), fabrication de meubles métalliques, 24 rue Antoine Lumière, Lyon, Rhône, 130 W 80, 1907
- Meubles métalliques Ebevic (Fabrique de), voir Ebevic (Fabrique de meubles métalliques)
- Meudon (Forges et ateliers de), construction mécanique et marteaux piqueurs, Montbrison, Loire, 130 W 25, 516
- Meunier (El.), voir Oullins (Emailleries d')
- Meunier (Etablissements), fabrication de tours parallèles, 52 rue d'Inkermann, Lyon, Rhône, 130 W 84, 2331
- Meunier (F.), commerce de gros d'appareillage électrique et radioélectrique, 5 rue Balaÿ, Saint-Etienne, Loire, 130 W 95, 4162
- Meunier (Pierre), Annecy, Haute-Savoie, 130 W 102, 4972
- Meyer, polissage des métaux, 14 rue Poizat, Villeurbanne, Rhône, 130 W 71, 1437
- Meyer et Revol, traitements thermiques des aciers et cémentation, 1 rue Emile, Saint-Etienne, Loire, 130 W 85, 2444
- MGF, voir Française (Mécanique générale)
- Michaudon (Comptoir du textile), tissage des fibres textiles (rayonne, fibranne), Tancon, Saône-et-Loire, 130 W 78, 1758
- Michel (A.), fabrication et vente de fourneaux à bouillir, appareils de chauffage, 33 place de la Liberté, Saint-Chamond, Loire, 130 W 75, 1683
- Michel (Aviation), fabrication de machines à tailler les engrenages et rectifieuses, fabrication de pièces de moteurs et boîtes de vitesse pour l'aviation, porte Saint-André, Autun, Saône-et-Loire, 130 W 105, 5267
- Michel (Jean), 127 rue Montagny, Lyon, Rhône, 130 W 61, 1141
- Michel (Marthe), 1 place des Tapis, Lyon, Rhône, 130 W 48, 875
- Michel frères et Cie, rectification automobile et industrielle (réalésage, réglage), 127 rue Montagny, Lyon, Rhône, 130 W 33, 620
- Michel, Merklin et Kuhn, manufacture de grandes orgues et harmoniums pour églises, chapelles et salons, 11 rue Vendôme, Lyon, Rhône, 130 W 84, 2377
- Micol et Bastian, exploitation de carrières de sable en Isère, Drôme et Ardèche, Châteauneuf-du-Rhône, Drôme, 130 W 101, 4929
- Micoud et A. Peytel (Ch.), fabrication de bandages herniaires, Saint-Genis-sur-Guiers, Savoie, 130 W 105, 5218
- Miège (Etablissements Fred), commerce et fabrication de matériel d'incendie, rue du Chardonnet, Chambéry, Savoie, 130 W 83, 2230
- Milesi (Marcel), Haute-Savoie, 130 W 90, 2642
- Millet (J.), Villards-d'Heria, Jura, 130 W 73, 1498

- Millet et Cie (David), carrosserie automobile et construction de remorques automobiles, 15 rue Lacuzon, Saint-Claude, Jura, 130 W 69, 1337
- Millier (P.), fabrication d'appareils de levage (ponts à bascules, instruments de pesage), 1 rue des Roses - 19 rue Longefer, Lyon, Rhône, 130 W 84, 2362
- Million (Joannès), fabrication de machines spéciales à meuler, 8-10 impasse Million - 313 cours Emile Zola, Villeurbanne, Rhône, 130 W 91, 3077
- Millon (Etablissements), construction mécanique (machines à rectifier), 58 avenue de la Ferrandière., Villeurbanne, Rhône, 130 W 36, 668
- Millon (G.), fabrication de machines à rectifier, 58 avenue de la Ferrandière, Villeurbanne, Rhône, 130 W 91, 3077
- Milon (Etablissements), fabrication de charrues agraires et de herses en acier, 24-26 rue Palestro, Romans-sur-Isère, Drôme, 130 W 54, 980
- Mil's (Pompes et compresseurs), fabrication de pulvérisateurs à moteur, compresseurs à pistons, surpresseurs rotatifs et pompes, 177-179 route d'Heyrieux, Lyon, Rhône, 130 W 79, 1864
- Mines d'anthracite de La Mure (Compagnie des), voir Mure (Compagnie des Mines d'anthracite de La)
- Mines de Champagnac, voir Champagnac (Mines de)
- Mines de Valdonne (Compagnie des), voir Valdonne (Compagnie des Mines de)
- Mines et fonderies de zinc de la Vieille Montagne (SA des), voir Vieille Montagne (SA des Mines et fonderies de zinc de la)
- Miraillet (M.), 44-46 rue Coste, Lyon, Rhône, 130 W 82, 2103
- Mital et Maron, fonderie, moulage mécanique et fabrication de grenades pendant guerre 1914-1918, La Verpillière, Isère, 130 W 48, 879
- Model (Etablissements), Rhône, 130 W 100, 4863
- Moderne (L'Entreprise), menuiserie (charpentes, parquets, boiseries), agencements et devantures de magasins et armoires frigorifiques, avenue de Chevènes, Annecy, Haute-Savoie, 130 W 105, 5216
- Modernes de mécanique générale et de décolletage (Etablissements), voir Cros Jean Moge, Marnaz, Haute-Savoie, 130 W 105, 5192
- Mogniat-Duclos, Bourg-d'Oisans, Isère, 130 W 95, 4185
- Moine (Marcel), fabrication de scies à métaux, 37 rue Feugerolles, Le Chambon-Feugerolles, Loire, 130 W 90, 2670
- Moingt (Anciens établissements Métallurgiques de), fabrication de mèches à bois, Moingt, Loire, 130 W 28, 571 bis
- Moingt (Etablissements Métallurgiques de), manufacture de mèches et tarières, Moingt, Loire, 130 W 28, 571
- Moizieux et fils (SA des établissements métallurgiques), fabrication d'ébauches de fers à boeuf, de brides de raccords et de pièces de forge, Boën-sur-Lignon, Loire, 130 W 94, 3721

- Molette (E.), construction de cycles et accessoires en gros, 10 rue du Treuil, Saint-Etienne, Loire, 130 W 43, 760
- Mollard (P.), 12 place de la Buire, Lyon, Rhône, 130 W 82, 2079
- Mollard et Blanc, réparation et équipement électrique et mécanique des véhicules et appareillages industriels, Lyon, Rhône, 130 W 84, 2350
- Mollard père et fils, fabrication de balanciers à main, près de la Gare, Veauche, Loire, 130 W 60, 1095
- Mollaret (Joseph), 66 rue de la Montat, Saint-Etienne, Loire, 130 W 54, 985
- Mollaret (Pierre), fabrication de lits et sommiers métalliques, chemin des Petits Robins, Livron, Drôme, 130 W 97, 4420
- Molle (C.), 29 rue de la République, Terrenoire, Loire, 130 W 75, 1692
- Mollier, balancier, réparations d'appareils de pesage et construction de pèse-bébés, 23 rue J. P. Veyrat, Chambéry, Savoie, 130 W 105, 5230
- Monatte frères, commerce ambulancier de légumes, fruits et primeurs, grossiste en pommes de terre et en champignons, Bellevue-la-Montagne, Haute-Loire, 130 W 54, 968
- Moncoudiol, fabrication de scies égoïnes pliantes, Saint-Etienne, Loire, 130 W 92, 3243
- Mondon (Etablissements C.), fabrication de pièces de métiers à tisser et remorques de vélos, 13 rue Saint-Joseph, Saint-Etienne, Loire, 130 W 79, 1851
- Monel (Jean), voir SICA (Société)
- Monet et Goyon, fabrication de bicyclettes, motos, voitures pour mutilés, moteurs de bateau et petits moteurs industriels, 44 rue Rambuteau, Mâcon, Saône-et-Loire, 130 W 63, 1182
- Monier, fonderie, 11 rue J.-J. Rousseau, Saint-Etienne, Loire., 130 W 81, 2053
- Moniotte (SA des Fonderies), fonte ordinaire, moulage d'acier, fabrication de pièces en acier et articles de meunerie, Dôle, Jura, 130 W 106, 5281
- Monnet (F.), 18 avenue Sarroil, Ambérieu-en-Bugey, Ain, 130 W 73, 1499
- Monplaisir (Chaudronnerie de), constructions mécaniques, fabrication de gazogènes à bois et groupes électro-compresseurs, 50 et 59 route d'Heyrieux, Lyon, Rhône, 130 W 95, 3928
- Monplaisir (Forges de), voir Fleche (Etablissements L.)
- Montabert, fabrication de matériel pneumatique de perforation (perforateurs, brise-béton, forgeuses, fours), 41-43 rue Bataille, Lyon, Rhône, 130 W 27, 556
- Montagne, fabrication de porcelaines, Saint-Vallier-sur-Rhône, Drôme, 130 W 50, 905
- Montagne (Eugène), Montréal, Ain, 130 W 90, 2721
- Montel, Saint-Etienne, Loire, 130 W 87, 2486
- Montel fils et Cie (J.), fabrication de machines pour l'industrie textile et décolletage des métaux, 21-23 rue Imbert Colomès, Lyon, Rhône, 130 W 82, 2113

- Montet (A.), Cuinzier, Loire, 130 W 79, 1861 Montheil (Edouard), Lyon, Rhône, 130 W 99, 4831
- Montilienne fonte et bronze (Fonderie), voir Ollagnon (Pierre)
- Mont-Jovet (Etablissements d'apiculture), fabrication de ruches, outillage apicole, élevage et sélection d'abeilles, production et vente de miel, Albertville, Savoie, 130 W 103, 5064
- Montrambert (Boulonnerie de), boulonnerie brute et usinée, 132 rue Gambetta, La Ricamarie, Loire, 130 W 91, 2880
- Montres Judex, voir Judex (Montres)
- Morandy et Cie (J.), commerce de gros de matériel électrique et de détail en matériel radio-électrique, 2 rue de Boigne, Chambéry, Savoie, 130 W 85, 2408
- Mordon (Antoine), 60 rue d'Inkermann, Lyon, Rhône, 130 W 84, 2324
- More (Henri), 10 quai Navier, Grenoble, Isère, 130 W 100, 4869
- Morel (Emile), bobinage pour magnétos et matières plastiques, La Sône, Isère, 130 W 79, 1876
- Morel (Emile), fabrication de rivets en acier et en aluminium, Domène, Isère, 130 W 95, 3883
- Morel (J.-B.), construction de charpentes métalliques, matériel de forage et chaudronnerie, Domène, Isère, 130 W 59, 1039
- Morel et Dochez (Etablissements), découpage, emboutissage et fabrication de verrous, 45 rue de Montagny, Lyon, Rhône, 130 W 68, 1296
- Morel frères (Anciens établissements), voir Giers (Forges de)
- Morillon, Hubert et Weber, fabrication d'instruments de pesage (appareils automatiques pour pesage et comptage, bascules romaines, bascules et balances, ponts à bascules), 38-40 cours Emile Zola, Villeurbanne, Rhône, 130 W 83, 2268
- Mortamet (Etablissements J.), fabrication de machines textiles, 54 chemin Feuillat, Lyon, Rhône, 130 W 81, 2012
- Moteur électrique (Le), construction électrique, 20 route de Crémieu, Lyon, Rhône, 130 W 78, 1754
- Moteur Parel, voir Lyonnaises (Constructions électriques)
- moteurs Bauchet (Société des), voir Bauchet de Rethel (H.)
- Moteurs Mag, voir Mag (Moteurs)
- moteurs Renée (Société des), voir Renée (Société des moteurs)
- Mouche et de Gerland (Ateliers de la), tôle-chaudronnerie (citernes de stockage d'hydrocarbures, citernes démontables pour l'eau, citernes de transport, équipement de citernes, pompes, vannes, robinets), 94 rue de Gerland, Lyon, Rhône, 130 W 89, 2639
- Moulaire (Charles), fonderie de fonte et aluminium, 41 rue d'Inkermann, Villeurbanne, Rhône, 130 W 83, 2200

- Moulaire (Maurice), fonderie de cuivre et bronze, usinage de pièces de bronze et robinetterie, 67-69 rue Hippolyte Kahn, Villeurbanne, Rhône, 130 W 83, 2288
- Moule métallique (Le), rue Jacquard, Grenoble, Isère, 130 W 78, 1821
- Moulherat, 62 rue de Tardy, Saint-Etienne, Loire, 130 W 79, 1857
- Moulin (Antoine), commerce de râpes et limes, 41 rue Raspail, Saint-Etienne, Loire, 130 W 94, 3725
- Moulin (Félix), Saint-Etienne, Loire, 130 W 86, 2453
- Moulin-Claudon, fabrication de limes, Le Chambon-Feugerolles, Loire, 130 W 93, 3716
- Mouraret et fils (Anciens établissements Louis), fabrication de poteaux et charpentes métalliques, Vals-les-Bains, Ardèche, 130 W 70, 1404
- Moustier (A.), fabrication de machines spécialisées pour les industries des chaux, ciments, gypses et plâtres, matériel d'ensachage, de pesage pour produits pulvérulents et extincteurs mécaniques, 59 Grande Rue, Cruas, Ardèche, 130 W 70, 1405
- Mouton messageries, 8 rue Laurencin, Lyon, Rhône, 130 W 74, 1536
- Moyse et Verne (Etablissements), cuisine, chauffage, buanderie et sanitaire, 306 rue Boileau, Lyon, Rhône, 130 W 82, 2100
- MSC, voir Stéphanoise de cycles (Manufacture)
- Mueller (Alphonse), électricité automobile, 8 rue des Casernes, Bourg-en-Bresse, Ain, 130 W 76, 1715
- Muffat (Société Clément), voir CLEM
- Mugnier (Constant), fabrication de moulinets, petite mécanique et appareillage de précision, Cluses, Haute-Savoie, 130 W 104, 5150
- Muller (Max), confection textile, Tarare, Rhône, 130 W 100, 4885
- Multipl's (Société Industrielle des meubles), fabrication de chaises, fauteuils et tables à emboîtement et meubles métalliques, 30 rue Servient, Lyon, Rhône, 130 W 91, 2986
- Multitex, fabrication de machines à reproduire, 6 rue du Loisir, Marseille, Bouches-du-Rhône, 130 W 92, 3094
- Munzing (SA), petite robinetterie, 17 rue de Châlon, Montceau-les-Mines, Saône-et-Loire, 130 W 98, 4558
- Munzing (SA), fonderie de fonte et bronze, grosse robinetterie, Blanzay, Saône-et-Loire, 130 W 98, 4558
- Murat, réparation et fabrication de moteurs, transformateurs, outillage et fournitures de dentistes et opticiens, fabrication de résistances électriques, Villeurbanne, Rhône, 130 W 102, 4951
- Mure (Compagnie des Mines d'anthracite de La), La Motte-d'Aveillans, Isère, 130 W 72, 1483

- Mure (Etablissements A.), fabrication industrielle d'armatures pour le béton armé et pièces standard en béton vibré, 80 rue Léon Tolstoï, Lyon, Rhône, 130 W 36, 643
- Mure (La), combustibles et industrie, 47 avenue d'Alsace-Lorraine, Grenoble, Isère, 130 W 54, 957
- Murgue-Seigle, tôlerie et chaudronnerie industrielle, fabrication de machines et appareils de buanderie (essoreuses centrifuges, machines à laver), chemin de la Doua prolongé, Villeurbanne, Rhône, 130 W 91, 2900
- Murzon fonderie, fabrication de pièces moulées, Jacob, Chambéry, Savoie, 130 W 103, 5063
- Mustad (Etablissements), fabrication de clous à ferrer, fers à boeuf et à chevaux, Fures, Isère, 130 W 85, 2441
- N**acal, Illiers, Eure-et-Loire, 130 W 83, 2281
- Nadella, fabrication de roulements à aiguilles, 79 rue Gambetta, La Ricamarie, Loire, 130 W 79, 1862
- Nadella, fabrication de roulements à aiguilles, La Ricamarie, Loire, 130 W 91, 2880
- Nallet (Pierre), construction de matériel radio-électrique (postes de radio), 104 rue Cuvier, Lyon, Rhône, 130 W 100, 4872
- Nanterme (J.), construction de machines pour l'industrie textile, 7 rue Janin, Lyon, Rhône, 130 W 83, 2158
- Nanterre (Fonderie de précision de), voir Pajot (Victor)
- nationale d'armes de Saint-Etienne (Manufacture), voir Saint-Etienne (Manufacture nationale d'armes de)
- Nationale des Radiateurs (Compagnie), voir Radiateurs (Compagnie nationale des)
- nationale du Rhône (Compagnie), Rhône (Compagnie nationale du)
- Navarre (Papeteries), papeterie, boulevard des Côtes, Roanne, Loire, 130 W 224
- Navarre (Papeteries), papeterie, Champ-sur-Drac, Isère, 130 W 224, 2664
- Navoret (Anciens établissements A.), fabrication de tubes en acier étiré pour la vélocipédie, chaudières, profilés et tubes spéciaux, 11 chemin du Vinatier, Bron, Rhône, 130 W 30, 592
- Neinoz-Gaillard, 163 rue du Quatre Août, Villeurbanne, Rhône, 130 W 102, 4967
- Nelaton fonderie, fabrication de fontes moulées pour industries, fonderie sur album, patins, boîtes de roues, robinets et épandeurs à purin, la Bégude, Dôle, Jura, 130 W 106, 5295
- Nelkene, publicité publique, organisation de vente et de lancement d'appareillage électrique, 56 rue Centrale, Lyon, Rhône, 130 W 72, 1457
- Nervo fonderie, fonderie cuivre et bronze, 9 rue Duchaussoy, Lyon, Rhône, 130 W 80, 1958
- New-Map (Fabrique Lyonnaise de motocyclettes), voir Lyonnaise de motocyclettes New-Map (Fabrique)

- Neyret et fils (A.), serrurerie et constructions en fer, 48 rue Créqui, Lyon, Rhône, 130 W 98, 4777
- Neyret-Beylier, fonderie, constructions mécaniques, fabrication de matériel de papeterie et de cimenterie, la Croix-Rouge, Grenoble, Isère, 130 W 91, 3087
- Neyret-Beylier et Piccard-Pictet (Ateliers), fabrication de machines hydrauliques, avenue de Beauvert, Grenoble, Isère, 130 W 45, 822
- Niboyet (P.), 5 grande rue de La Mulatière, Lyon, Rhône, 130 W 67, 1288
- Nicollet et Goncet, fabrication d'emporte-pièces, machines spéciales pour la lunetterie, le bouton et objets en matière plastique, 7 place de la Gare, Oyonnax, Ain, 130 W 76, 1711
- Nicromac (Société), emboutissage, mécanique et orfèvrerie inoxydable, 5 rue du 24 février, Villeurbanne, Rhône, 130 W 100,
- Nordon frères (anciens établissements), voir Basse successeur (Pierre)
- Nourrisson (Claude), voir Moingt (Etablissements Métallurgiques de)
- Nouvelle de constructions électriques (Société), fabrication de moteurs électriques, 278-280 cours Emile Zola, Villeurbanne, Rhône, 130 W 78, 1757
- Nouvelle de roulements (Société), roulements à billes et à rouleaux, butées et paliers de transmission, rue des Usines, Annecy, Haute-Savoie, 130 W 35, 635
- nouvelle des anciens établissements F. Wenger (Société), voir Wenger (Société nouvelle des anciens établissements F.)
- nouvelle des carburateurs Memini (Société), voir Memini (Société nouvelle des carburateurs)
- nouvelle des Fonderies A. Roux (Société), voir Roux (Société nouvelle des Fonderies A.)
- nouvelle du comptoir Lyon-Alemand (Société), voir Lyon-Alemand (Société nouvelle du comptoir)
- Nova, fabrication d'articles funéraires, 4 rue Marteret, Villeurbanne, Rhône, 130 W 47, 859, 60
- Novat et Bey, fabrication de matériel pour papeterie, Vienne, Isère, 130 W 80, 1988
- Nove-Boyer (Etablissements), commerce d'achat et vente d'appareils destinés à l'imprimerie, remise en état de matériel, 8 rue de Castries, Lyon, Rhône, 130 W 64, 1207
- Novetto (Etablissements), fabrication d'électrodes pour soudure, 39 rue de la République, Saint-Chamond, Loire, 130 W 55, 992
- Nugue, 18 rue Edmond Marion, Bourgoin, Isère, 130 W 86, 2456
- Nussbaum et Cie (R.), robinetterie, 87 bis cours Tolstoï, Villeurbanne, Rhône, 130 W 47, 846
- O**erlikon (Société), fabrication de moteur, Lyon, Rhône, 130 W 69, 1322
- Office technique d'études et d'installations frigorifiques modernes, 14 avenue de l'Hôtel de Ville, Villeurbanne, Rhône, 130 W 89, 2631

- OFTEC, voir Office technique d'études et d'installations frigorifiques modernes
Ogier-Boudoul, mécanique et outillage pour le travail mécanique du bois, 6 chemin Feuillat, Lyon, Rhône, 130 W 26, 533
- Olaer (Etablissements), fabrication d'hélices métalliques pour avion, 20 chemin de Cyprian, Lyon, Rhône, 130 W 64, 1216
- OLAER (établissements), réparations d'hélices détériorées, 20 chemin de Cyprian, Villeurbanne, Rhône, 130 W 66, 1246
- Olieu (Docteur), Annecy, Haute-Savoie, 130 W 54, 978
- Olivier (Etablissements Henri), fabrication de machines à adresser américaines, 15 quai de Retz, Lyon, Rhône, 130 W 92, 3291
- Olivier (M.), tréfilerie, fabrique de ressorts de meubles et sommiers, fabrication de fil clair et cuivre pour ressorts, Domblans, Jura, 130 W 79, 1896
- Olivier SA (Usines), emboutissage, découpage, repoussage, joints métalloplastiques, flotteurs pour carburateurs et appareillage électrique d'éclairage, 3-13 avenue de la Ferrandière, Villeurbanne, Rhône, 130 W 79, 1896
- Ollagnier et Cie, 21 rue Camille Roy, Lyon, Rhône, 130 W 82, 2114
- Ollagnon (Pierre), moulages mécaniques de petites pièces en série et fontes spéciales, route de Rochemaure, Montélimar, Drôme, 130 W 75, 1674
- Olle (Société Hydroélectrique de l'eau d'), 37 rue Diderot, Grenoble, Isère, 130 W 70, 1377
- Olympia (Garage), voir Bejuit (Paul)
- Ombre (Raymond), 11 rue Cornélie Gémond, Grenoble, Isère, 130 W 102, 4954
- Omega (Société), fabrication de bobinages pour condensateurs, noyaux magnétiques et transformateurs TSF, 11-13 rue Songieu, Villeurbanne, Rhône, 130 W 76, 1723
- Omnibus et tramways de Lyon (Compagnie des), transports en commun, 50 cours Lafayette, Lyon, Rhône, 130 W 88, 2503
- Omnium Criper (Production), commerce de vente de matériel thermique (chaudières, planchers chauffants, radiateurs), 84 rue Pierre Corneille, Lyon, Rhône, 130 W 63, 1192
- Omnium des produits synthétiques, fonderie ?, 26 rue Camille Roy, Lyon, Rhône, 130 W 40, 704
- OMS, voir Stéphanois (Outillage mécanique), Onzion (Forges d'), fabrication de fers à mulets, L'Horre, Loire, 130 W 93, 3313
- Opinel (Joseph), coutellerie, Cognin, Savoie, 130 W 105, 5205
- Opinel et fils (Jean), coutellerie et fabrication d'outils d'agriculture (haches forestières), avenue Henri Falcoz, Saint-Jean-de-Maurienne, Savoie, 130 W 105, 5202
- Optique et de mécanique de haute précision (Société d'), fabrication d'hélices et couvercles de moyeux pour torpilles, 125 boulevard Davout (20ème), Paris, Paris, 130 W 62, 1165

- Orsat et Jambon, électricité automobile et industrielle, Pont-de-Beauvoisin, Savoie, 130 W 83, 2234
- Orsier (Etablissements), installations et constructions électro-mécaniques industrielles, 3-5 rue Ventefol, Saint-Chamond, Loire, 130 W 77, 1732
- Ortmans, capsules de bouchage et boîtes métalliques pour pharmacie, 10 rue Diderot, Grenoble, Isère, 130 W 27, 543
- Otis-Pifre (Ateliers), fabrication d'ascenseurs monte-charge et escaliers mécaniques, 7 rue Nicolaï, Lyon, Rhône, 130 W 75, 1682
- OTL, voir Omnibus et tramways de Lyon (Compagnie des)
- Otternaud et Monnet, mécanique générale et fabrication de machines à bois (scies à ruban, machines combinées), 22 rue Albert Premier, Saint-Etienne, Loire, 130 W 72, 1477
- Ouest (Société Industrielle des comprimés de l'), fabrication de moulage de matières plastiques pour bacs et couvercles d'accumulateurs, 8 rue Ampère, Grenoble, Isère, 130 W 30, 588
- Oullinoises Jean Fournier et ses fils (Fonderies), voir Fournier et ses fils (Fonderies Oullinoises Jean)
- Oullins (Emailleries d'), émaillage à façon sur tôle, fonte et cuivre, fourneaux, cuisinières, appareils de chauffage, glacières et meubles métalliques, 36 bis rue de la Sarra, Oullins, Rhône, 130 W 66, 1239
- Oullins (Verrerie d'), verrerie, chemin de Pierre-Bénite, Oullins, Rhône, 130 W 100, 4865
- Outhier successeur (G.), 16 rue de l'Arcade, Paris, Paris, 130 W 84, 2370
- Outillage de Saint-Etienne (Fabrique d'), voir Saint-Etienne (Fabrique d'outillage de)
- Outillage mécanique Stéphanois, voir Stéphanois (Outillage mécanique)
- Outillage Mecaval, voir Mecaval (Outillage)
- Outillage RBV (L'), voir RBV (L'Outillage)
- Outillage Serax (L'), voir Serax (L'Outillage)
- P**accard (Les fils de G.), fonderie spéciale de cloches, Annecy-le-Vieux, Haute-Savoie, 130 W 62, 1176
- Pacelmoy (Les Spécialités), fabrication d'appareils pour chauffage au bois et déchets de bois, 28 rue Piéroux, Givors, Rhône, 130 W 95, 3925
- Pagès (Raymond), La Charité, Bourg-en-Bresse, Ain, 130 W 87, 2483
- Pagès et Fraysse, fonderie et construction, 27 rue de la Rize, Lyon, Rhône, 130 W 82, 2116
- Paget (Francis), outillage pour la fabrication d'articles en matière plastique (emporte-pièces à lames, moules, presses), rue des Abattoirs, Oyonnax, Ain, 130 W 72, 1455
- Pain (Anciens établissements Victor), voir Faure et fils (Pierre)
- Pajot (Victor), moulage en coquille et fonderie, Couzon, Loire, 130 W 83, 2227

- Palix, constructeur, 43 quai Pierre Scize, Lyon, Rhône, 130 W 81, 2016
- Palle-Bertrand, boulonnerie, 60 rue Emile Zola, Le Chambon-Feugerolles, Loire, 130 W 26, 521
- Pallièrre, constructions mécaniques, électriques et hydrauliques (pompes hydrauliques, pompes à boues, accumulateurs hydrauliques), 202 avenue de Pressensé, Vénissieux, Rhône, 130 W 94, 3842
- Palluy et Georgel, tôlerie, Lyon, Rhône, 130 W 101, 4904
- Palumbo (J.), commerce de bicyclettes, 26 rue des Trois Pierres, Lyon, Rhône, 130 W 88, 2502
- Pandrau et Cie, fabrication de billots, basquets et cageots, Le Pouzin, Ardèche, 130 W 74, 1543
- Pangaud frères, fonderie, 43 rue d'Inkermann, Lyon, Rhône, 130 W 80, 1985
- Papeteries Navarre, voir Navarre (Papeteries)
- Paponaud, fabrication d'appareils de levage, de chaudières pour locomotives, barrages et mines, 40 rue de la République, Rive-de-Gier, Loire, 130 W 93, 3312
- Para (Etablissements), fabrication d'articles de vélos, clouterie pour chaussures et, après-guerre, constructions métalliques (charpentes, ponts, passerelles, pylônes, vannes, grilles), 34 rue de la Blanchisserie, Grenoble, Isère, 130 W 71, 1425
- Parapetti (Albert), 132 rue du Dauphiné, Lyon, Rhône, 130 W 80, 1925
- Parel (Moteur), voir Lyonnaises (Constructions électriques)
- Parendel, concessionnaire des automobiles Peugeot, 22 avenue Félix Viallet, Grenoble, Isère, 130 W 89, 2584
- Parendel frères, voir Mail (Emboutissage du)
- Pariel (Etablissements J.), fabrication de glacières, route de Lyon, Feurs, Loire, 130 W 75, 1652
- Paris (Société nouvelle des Glacières de), fabrique de glace, vente de glacières et conservation au froid, 43 rue Villon, Lyon, Rhône, 130 W 90, 2677
- Parisienne (Émaillerie), émaillerie, fabrication de buffets de cuisine et supports de réchauds en tôle émaillée, 200 route de Crémieu, Villeurbanne, Rhône, 130 W 101, 4930
- Parisienne d'outillage électrique (Société), fabrication de compresseurs de gazogènes et machines à rectifier, 31 rue de Moyrand, Grenoble, Isère, 130 W 44, 794
- Parisis et Cie successeurs, 12 rue Basse-Combalot, Lyon, Rhône, 130 W 88, 2496
- Parisot (Etablissements), voir Métaux et alliages spéciaux (Les)
- Parisot fonderies, fonderie de métaux et alliages spéciaux, 21-23 rue Barrier, Lyon, Rhône, 130 W 83, 2266
- Paris-Rhône, équipements électriques d'automobiles, appareils électriques et ménagers, moteurs de traction, aérogénérateurs, moulage de pièces isolantes, fonderie fonte et bronze, 83 chemin de Saint-Priest, Lyon, Rhône, 130 W 38, 684

- Parize (Robert), 12 rue Paul Bert, Vénissieux, Rhône, 130 W 39, 696
- Parmilleux (Constructions électro-industrielles J.), fabrication d'appareils de chauffage électrique industriel (fours à charbon, à gaz, à mazout), 5 chemin de Montbrillant, Lyon, Rhône, 130 W 76, 1724
- Parrot et Poncet, fabrication de scies mécaniques, 6 allée de Chales, Bourg-en-Bresse, Ain, 130 W 98, 4786
- Pascal (Joseph), voir Haute-Maurienne (Société de Force et lumière de la)
- Passas (J.), fonderie, Bourg-lès-Valence, Drôme, 130 W 75, 1655
- Patay (Constructions électriques), moteurs électriques, dynamos, alternateurs, électro-pompes et applications électro-mécaniques, 97 rue Audibert et Lavitrotte, Lyon, Rhône, 130 W 40, 711
- Patinaud, 70 rue Saint-Maurice, Lyon, Rhône, 130 W 99, 4832
- Patissier (Etablissements A.), voir Energic (Tracteurs)
- Patrigot (Auguste), mécanique générale (forge, tour, rabotage, fraisage, ajustage, soudure autogène), Sault-Brenaz, Ain, 130 W 78, 1794
- Paturle (Etablissements), fabrication d'aciers pour scies à rubans, scies à bûches, alternatives, passe-partout, limes, rapés et aciers trempés, Saint-Laurent-du-Pont, Isère, 130 W 71, 1426
- Paulet (A.), forge par estampage, fabrication de pièces pour automobiles, cycles armes, aviation, marine et chemins de fer, route de Gaffard, Le Chambon-Feugerolles, Loire, 130 W 81, 2068
- Paulet (Emile), voir Haute-Vienne (Atelier de Constructions mécaniques de la)
- Paulme (Etablissements), décolletage, La Roche-sur-Foron, Haute-Savoie, 130 W 105, 5212
- Pautry (Etablissements Ch.), manufacture d'ustensiles de ménage, articles pour camping, scout, tourisme et, en 1945, repoussage, emboutissage et découpage, Bellegarde, Ain, 130 W 91, 2992
- Paviot-Voiron (Fonderies de), voir Taquin (Fonderies A.)
- Paya (Laurent), 29 rue des Passementiers, Saint-Etienne, Loire, 130 W 69, 1314
- Payre (Desiré), vente de produits métallurgiques (fournitures pour poëliers-fumistes), 9 rue Saint-Jacques, Lyon, Rhône, 130 W 54, 984
- PBM (Etablissements), 107-113 boulevard Pommerol, Villeurbanne, Rhône, 130 W 80, 1972
- Peffau d'Autremont (R.), voir Appareils électriques (Manufacture d')
- Peguaz (A.), fabrication d'articles métalliques, travail des métaux en feuilles et en tubes, Villefranche-sur-Saône, Rhône, 130 W 85, 2415
- Peguïn, fabrication d'accessoires de cycles, malles, mallettes, porte-malles et articles de sport, 110 rue de Roanne, Saint-Etienne, Loire, 130 W 93, 3344
- Peguïn, fabrication d'articles de sport et de voyage, 110 rue de Roanne, Saint-Etienne, Loire, 130 W 93, 3444

- Pelardy, 82 rue de la République, Grand-Croix, Loire, 130 W 58, 1021
- Pelissé (F.), fabrication et réparation d'appareils médicaux électriques (de radiographie, radio-thérapie, électro-chirurgie, endoscopie), 11 place Raspail, Lyon, Rhône, 130 W 82, 2085
- Pelissier, fonderie de fonte et bronze, 14 boulevard Duguet, Savigny-en-Forez, Loire, 130 W 99, 4813
- Pelissier, Sainte-Consorce, Rhône, 130 W 103, 5044
- Pelissier (Constructions mécaniques J.), construction mécanique, rue Buffon, Saint-Etienne, Loire, 130 W 75, 1684
- Pellarin, vente et réparation de tracteurs agricoles, 3 rue Jean-Marie Chavant, Lyon, Rhône, 130 W 91, 2903
- Pellegrin (A.), commerce de quincaillerie, Saint-Gaudens, Haute-Garonne, 130 W 91, 2868
- Pellegrini, Nice, 6, 130 W 92, 3102
- Pellet (Etablissements H.), fabrication de chaussures, Vienne, Isère, 130 W 63, 1189
- Pellier-Cuit, Mont-Saxonnex, Haute-Savoie, 130 W 88, 2512
- Penchot (Etablissements de), voir Vieille Montagne (SA des Mines et fonderies de zinc de la)
- Penot (Claude), voir Collet (Maurice) et Penot (Claude)
- Pensier et fils (L.), fabrique de ferblanterie, 7 chemin de Saint-Agnan, Lyon, Rhône, 130 W 80, 1986
- Pequois (Etablissements), fabrication de machines à bois, tours parallèles, perceuses et bicyclettes, 5 rue Victor Hugo, Bourgoin, Isère, 130 W 72, 1443
- Perat (Louis), 20 rue Bancel, Lyon, Rhône, 130 W 85, 2398
- Perfectionnement des générateurs électro-chimiques (Société pour le), 14 rue du Parc, Levallois-Perret, Paris, 130 W 52, 926
- Perillat (Gérard), décolletage, Scionzier, Haute-Savoie, 130 W 104, 5168
- Périllat (Les fils), tréfilerie de précision, profils spéciaux pour l'horlogerie, l'optique et le décolletage, Marignier, Haute-Savoie, 130 W 97, 4406
- Perrant, construction de cycles, vente de cycles et de pièces détachées, 4 rue Jacquard, Saint-Etienne, Loire, 130 W 69, 1311
- Perras (P.), manufacture d'appareils agricoles et viticoles (pulvérisateurs, soufreuses, poudreuses, étuveuses), Belleville-sur-Saône, Rhône, 130 W 85, 2404
- Perraud, Villeurbanne, Rhône, 130 W 102, 4942
- Perrelet frères (Anciens établissements), fabrication de machines-outils électriques et outillage spécial pour garages (machines à rectifier les soupapes, perceuses sensibles, palans électriques), 46 rue Racine, Villeurbanne, Rhône, 130 W 91, 2764
- Perret, fabrication d'outillage pneumatique (bouterolles, burins, bédanes, bouchardes, matoirs et outils pour marteaux pneumatiques), 3 rue Xavier Privas, Lyon, Rhône, 130 W 84, 2342

- Perret (Albert), cultivateur, Mardore, Rhône, 130 W 61, 1108
- Perret (Jean), fabrication de martinets pneumatiques, 88 rue Anatole France, Villeurbanne, Rhône, 130 W 43, 745
- Perret et Boillot, Grenoble, Isère, 130 W 96, 4368
- Perret frères (Simon), voir Sibille père et fils, Perriaux, réparation d'écumeuses et fabrication de pièces de rechange pour appareils de laiterie, Charlieu, Loire, 130 W 93, 3325
- Perrier (Charles), constructions métalliques, serrurerie, ferronnerie, chaudronnerie, fabrication de charpentes, réservoirs, réparation et transformation de châssis de camion, rue des Bauges, Chambéry, Savoie, 130 W 92, 3090
- Perrier (Daniel), fabrication de séparateurs centrifuges, filtres, décanteurs continus, installations complètes de centrifugation et de filtration, 1 rue René Viviani, Saint-Etienne, Loire, 130 W 79, 1863
- Perrin (Henri), voir Electro-mécanique générale
- Perrin (Henri), constructions électriques, 38 rue Vaugelas, Annecy, Haute-Savoie, 130 W 105, 5214
- Perrin et fils (J.), fabrication de machines-outils (marteaux mécaniques, outils à main pour tonneliers et cavistes), 201 rue de la République, Belleville-sur-Saône, Rhône, 130 W 61, 1107
- Perron (Jean), Roanne, Loire, 130 W 102, 4977
- Perrothon (Eugène), vendeur de fournitures générales pour l'électricité haute et basse tension, 13 rue docteur Coquard, Annemasse, Haute-Savoie, 130 W 36, 658
- Pery (J.-L.), décolletage, Scionzier, Haute-Savoie, 130 W 104, 5158
- Pery fils (J.-L.), décolletage de précision, fabrication de vis, boulons, écrous, axes et rondelles, Marnaz, Haute-Savoie, 130 W 104, 5179
- Petit, route de Guillon, Voiron, Isère, 130 W 90, 2710
- Petit (Jean), Magland, Haute-Savoie, 130 W 88, 2510
- Petrequin, agriculteur, Seys-suel, Isère, 130 W 70, 1372
- Petrier, Tissot et Raybaud, fabrication de câbles, tubes et isolateurs en tôle plombée, 210 avenue Félix Faure, Lyon, Rhône, 130 W 42, 738
- Peugeot (Etablissements), construction automobile, 141 rue Vendôme, Lyon, Rhône, 130 W 64, 1208
- Peymel-Goupille et Cie, 58-62 rue Jean-Claude Vivant, Villeurbanne, Rhône, 130 W 79, 1889
- Peyrard (A.), fabrication de pièces mécaniques (manivelles pour cycles, outils à découper, emboutir, matrices pour estampage, moules), 6 avenue Jules Ferry, Saint-Chamond, Loire, 130 W 43, 770
- Peyrard (C.), vente de gros de fournitures pour l'automobile, 3 avenue Saint-James, Montélimar, Drôme, 130 W 69, 1323
- Peyronnard, Domène, Isère, 130 W 95, 3873

- Peyronnard (Suzanne), Champ-sur-Drac, Isère, 130 W 84, 2375
- Phebus (Etablissements), construction d'appareils de chauffage électro-domestique, 32 rue de la Thibaudière, Lyon, Rhône, 130 W 80, 1957
- Philippon (L.), fabrication de pièces de forge, 5 rue des Balançoires, Lyon, Rhône, 130 W 89, 2636
- Philips, cristallerie et fabrication de tubes fluorescents, Saint-Jean-des-Vignes, Saône-et-Loire, 130 W 105, 5271
- Philips et Vidal (Etablissements), fabrication d'armes, Saint-Etienne, Loire, 130 W 59, 1049
- Phippaz (Hector), Caluire, Rhône, 130 W 102, 4943
- Phosphates de Constantine (Compagnie des), voir Constantine (Compagnie des Phosphates de)
- Picard et Cie (H.), produits céramiques (fabrication de matériaux de construction, de ménage, pour laboratoires et industries chimiques), Le Coteau, Loire, 130 W 42, 727
- Picot (Etablissements), fabrication de machines pour métaux en feuilles, 19 rue de la Villette, Lyon, Rhône, 130 W 69, 1312
- Pigasse (Etablissements), fabrication de piles électriques, 132 rue Cuvier, Lyon, Rhône, 130 W 88, 2508
- Pignal (Edmond), fabrication d'électrodes pour soudure, serrurerie, soudure, enrobage d'électrodes et ferronnerie d'art, 4 rue du docteur Roux, Ambilly, Haute-Savoie, 130 W 73, 1503
- Pignard (Paul), 27 rue de Savoie, Tarare, Rhône, 130 W 95, 4189
- Pignat, tubes de quartz opaque, 74 rue de Marseille, Lyon, Rhône, 130 W 35, 636
- Pilaud, impression et application sur tissus, 43-53 quai Pierre Scize, Lyon, Rhône, 130 W 96, 4278
- Pile Luma (La), voir Luma (La Pile)
- Pile Massar (La), voir Massar (La Pile)
- Piles électriques Titan-Tenax, voir Titan-Tenax (Piles électriques)
- piles Stéphanoises (Manufacture de), voir Stéphanoises (Manufacture de piles)
- Pillard, Bruel et Raspaud, Rhône, 130 W 90, 2655
- Pin (Lucien), fabrication d'instruments agricoles (charrues, bineuses), La Motte-Servolex, Savoie, 130 W 82, 2071
- Pinette, fabrication de matériel de mines, broyage, concassage manutention, matériel pour industrie céramique et matériel hydraulique à haute pression, 18 quai de la Colombière, Chalon-sur-Saône, Saône-et-Loire, 130 W 106, 5283
- Pinguely (Etablissements), construction de pelles mécaniques et grues, 1 avenue Joannès Masset, Lyon, Rhône, 130 W 55, 998
- Pioda (Louis), 20 rue Salomon Reinach, Lyon, Rhône, 130 W 80, 1943

- Pionchon (C.), fabrication d'engrenages et réducteurs de vitesse, constructions mécaniques, 24 rue de la Cité, Lyon, Rhône, 130 W 77, 1749
- Piquand (Alphonse), fabrication de moteurs diesel, avenue Victor Hugo, Albertville, Savoie, 130 W 96, 4230
- Piron (René), 45 rue Palestro, Romans-sur-Isère, Drôme, 130 W 97, 4421
- Pirot (André), cuivrierie générale (fabrication de charnières et poignées en aluminium en remplacement du laiton et du bronze), 16 rue Jean-Claude Vivant, Villeurbanne, Rhône, 130 W 85, 2410
- Pistorello, installations électriques, Ugine, Savoie, 130 W 105, 5204
- Pitaval (Louis), entreprise de maçonnerie, Sorbiers, Loire, 130 W 39, 690
- PIV (Société), fabrication de variateurs de vitesse, 18 quai de Retz, Lyon, Rhône, 130 W 90, 2740
- Pivot (E.), construction mécanique (machines à tailler les filières en carbure de tungstène, à percer les filières, à travailler le verre pour lampes d'éclairage et TSF), 22 rue de Songieu, Villeurbanne, Rhône, 130 W 70, 1371
- Plaisant (Joseph), garagiste, 8-10 rue Viricel, Lyon, Rhône, 130 W 59, 1070
- Planche (Etablissements René), construction mécanique et compresseurs, 3 route de Frans, Villefranche-sur-Saône, Rhône, 130 W 25, 513
- Planche (Simon), fabrication d'outillage de coupe, outillage pour étampage, repoussage et matriçage, 14 place Carnot, La Tour-du-Pin, Isère, 130 W 75, 1687
- Planchet (Jean), fabrication de pièces détachées pour cycles et automobiles (tiges de selles de bicyclettes), 11 rue Désaugiers, Saint-Etienne, Loire, 130 W 98, 4785
- Plasse (E.), traitement des métaux (polissage, nickelage, chromage, anti-rouille), 268 rue Boileau, Lyon, Rhône, 130 W 96, 4389
- Plasse et Cie, rue Louis Blanc, Saint-Fons, Rhône, 130 W 95, 4105
- Plauchu (Etablissements), construction mécanique, 279 bis rue de Créqui, Lyon, Rhône, 130 W 24, 503
- Plenat, voir Alais (Forges d')
- Plessis-Ambrosi, fabrication de chaudières, installation de chauffages centraux, zinguerie, plomberie, tôlerie et vitrerie, Cluses, Haute-Savoie, 130 W 92, 3093
- Plissonnier (Anciens établissements S.), construction de machines agricoles, 120-124 chemin de Pierre-Bénite, Oullins, Rhône, 130 W 91, 2980
- Plomb dur (Etablissements Le), 70 rue Clément Marot, Lyon, Rhône, 130 W 81, 2014
plombs de chasse de Saint-Etienne et de métaux ouvrés (Manufacture de), voir Saint-Etienne et de métaux ouvrés (Manufacture de plombs de chasse de)
- Plumel (Raymond), électricité, serrurerie et mécanique, Dieulefit, Drôme, 130 W 81, 2060
- Pollet (Claudius), forge, serrurerie et construction de machines agricoles (charrues à vignes, houes, défonceuses), Lantignié, Rhône, 130 W 103, 5050

- Pommier (Louis), appareillage électrique, La Tour-du-Pin, Isère, 130 W 79, 1874
- Pompes et compresseurs Mil's, voir Mil's (Pompes et compresseurs)
- Poncet (G.), fabrication de chaudières, cuisinières et poêles à bois, avenue Mandallaz, Annecy, Haute-Savoie, 130 W 83, 2271
- Poncet (Georges), découpage et emboutissage, 8 rue Nouvelle, Lyon, Rhône, 130 W 73, 1488
- Poncet (Société d'exploitation des gazogènes), fabrication de gazogènes, 1 rue de Chony, Bourg-lès-Valence, Drôme, 130 W 88, 2490
- Poncet et de Lestrade, installations électriques, 11 avenue maréchal de Saxe, Lyon, Rhône, 130 W 94, 3806
- Poncin et Cie (Taillanderie Marcel), fabrication de versoirs, Saint-Siméon-de-Bressieux, Isère, 130 W 74, 1538
- Pons et Coche, Villeurbanne, Rhône, 130 W 101, 4918
- Pont-de-Bens (Forges de), voir Leborgne et Cie (E.)
- Pont-de-Claix (Atelier de chargement de), Pont-de-Claix, Isère, 130 W 80, 1969
- Pontlieue (Ateliers de), Loire, 130 W 60, 1102
- Pontlieue (SA des Usines de), fabrication de gazogènes ?, 5 rue Claude Odde, Saint-Etienne, Loire, 130 W 83, 2282
- Porretti (Ernest), 148 route d'Heyrieux, Lyon, Rhône, 130 W 81, 2028
- Potain (Etablissements Faustin), construction de matériel pour entrepreneurs et travaux publics, matériel de guerre (ébauchage de bombes), avenue de Noblet, La Clayette, Saône-et-Loire, 130 W 69, 1359
- Pouly (André), 11 rue de la Monnaie, Lyon, Rhône, 130 W 57, 1005
- Pourprix, fabrication de matériel pour laiteries et fromageries (bidons de lait), 155 avenue Thiers, Lyon, Rhône, 130 W 95, 4169
- Pourquery (Laboratoires P.), analyses chimiques, recherches, expertises, échantillonnages et analyses de métaux précieux, 42 rue Mercière, Lyon, Rhône, 130 W 98, 4590
- Poursin (André), exploitation forestière et fourniture du bois de chauffage à la population de Clermont-Ferrand, Beauregard-l'Evêque, Puy-de-Dôme, 130 W 84, 2348
- Poyaud et Vial, fonderie, Moirans, Isère, 130 W 78, 1822
- Poyet (Société nouvelle des Forges et ateliers du), fabrication de machines agricoles, Frontenex, Savoie, 130 W 57, 1009
- Poyeton, galvanoplastie et polissage, 31 rue Jean Broquin, Lyon, Rhône, 130 W 106, 5301
- Pradat (M.), fabrication d'appareils de mesures, régulation-contrôle de températures, pressions, degrés hygrométriques et niveaux, 7 rue Saint Sidoine, Lyon, Rhône, 130 W 82, 2089

- Pralon-Bouvier (Joseph), décolletage de précision, horlogerie et fabrication de noyaux de balles (1930-1939), Marnaz, Haute-Savoie, 130 W 105, 5184
- Prat et Blanc (Anciens établissements), voir Isère (Usines de l')
- Prat et Cie, constructions électriques, 114 cours Tolstoï, Villeurbanne, Rhône, 130 W 78, 1761
- Prat-Daniel, dépoussiéreurs ?, 24 quai Fulchiron, Lyon, Rhône, 130 W 26, 518
- Pratica, construction de matériel électro-agricole (scies à bûches, réducteurs de vitesse pour moteur, électro-brouettes, démultiplicateurs), rue Ampère, Villefranche-sur-Saône, Rhône, 130 W 54, 961
- Précis-Décolletage (Etablissements), constructions mécaniques pour industrie textile, décolletage, découpage, emboutissage, rectification et visserie générale, La Voulte-sur-Rhône, Ardèche, 130 W 70, 1406
- Précision (La), horlogerie et décolletage, Scionzier, Haute-Savoie, 130 W 92, 3098
- Précision de Caluire (Société de), voir Caluire (Société de Précision de)
- Précision de la Balme, voir Balme (Précision de la)
- Précision Lyonnaise (La), voir Lyonnaise (La Précision)
- Précision mécanique Barthoulot (La), voir Barthoulot (La Précision mécanique)
- Precy, fabrication de forets et alésoirs, rue Chomier, Saint-Etienne, Loire, 130 W 90, 2648
- Prenat, fonderie, moulages en tous genres, atelier de construction, fontes et fours à coke, Givors, Rhône, 130 W 78, 1774
- Prenat, 26 rue des Armuriers, Givors, Rhône, 130 W 78, 1774
- Priminime (Grand bazar), commerce de produits de quincaillerie, 63 la Canebière, Marseille, Bouches-du-Rhône, 130 W 84, 2359
- Production de Caluire (Société de), voir SPC
- Production Omnium Criper, voir Omnium Criper (Production)
- Produits céramiques du Rhône, voir Cotelle frères
- Produits chimiques de l'Ariège (Société des), voir Ariège (Société des Produits chimiques de l')
- Produits tréfilés de La Bridoire, voir Bridoire (Produits tréfilés de La)
- Progil, produits chimiques, 10 quai de Serin, Lyon, Rhône, 130 W 64, 1209
- Prophète (Le), manufacture de boutons, 1 rue du Canal-Fontenay, Grenoble, Isère, 130 W 95, 3886
- Prosperi (Prosper), 62 boulevard des Belges, Lyon, Rhône, 130 W 43, 742
- Prost (G.), mécanique générale (découpage, emboutissage), 12-14 rue du docteur Dolard, Villeurbanne, Rhône, 130 W 59, 1068
- Prost-Dame (Etablissements M.), fabrication de machines à transmission flexible, 94 rue Baraban, Lyon, Rhône, 130 W 91, 2978
- Proton de la Chapelle, voir Deloule et Proton de la Chapelle

- Purseigle et Vivin, fonderie fonte et bronze, 44 rue du Dépôt, Roanne, Loire, 130 W 75, 1688
- Puzenat (C.), construction de machines agricoles (machines de récolte, de culture, pièces de rechange), Bourbon-Lancy, Saône-et-Loire, 130 W 106, 5288
- Pyrométrie industrielle, fabrication d'appareils pyrotechniques avec couples thermo-électriques et à résistance, 79 avenue Félix Faure, Lyon, Rhône, 130 W 57, 1017
- pyrotechnique (Centre), 15 cours Lafayette, Lyon, Rhône, 130 W 34, 629
- R**adiateurs (Compagnie nationale des), fabrication d'appareils de chauffage, Dôle, Jura, 130 W 98, 4566
- Radielec, tôlerie générale, émaillage, chromage, nickelage, galvanisation et matériel électrothermique, 55 rue Béchevelin, Lyon, Rhône, 130 W 58, 1031
- Radio comptoir du Sud-Est, voir Sud-Est (Radio comptoir du)
- Radio contrôle, 141 rue Boileau, Lyon, Rhône, 130 W 82, 2140
- Radio industrie (La), TSF emission-reception, matériel basse fréquence, appareils de mesure et télévision, 68 rue de l'Hôtel de Ville, Lyon, Rhône, 130 W 68, 1305
- Radioélectrique du Rhône (La), voir Ariane (Etablissements)
- Radiator, manufacture de cycles, vélomoteurs et motos, machines à coudre, moteurs et machines-outils, 7-9 avenue de Paris, Bourg-en-Bresse, Ain, 130 W 38, 681
- Radios, éclairages électriques pour cycles, Bellegarde, Ain, 130 W 40, 714
- Rafer frères et Cie (Etablissements), 1 rue du Port Sec, Saint-Chamond, Loire, 130 W 73, 1516
- Raffin (Paul), 69 impasse d'Alembert, Grenoble, Isère, 130 W 73, 1526
- Rambeaud (Etablissements), voir Grange-Rouge (Forges et ateliers de)
- Ramboz (G.), voir Lyonnaise (Emaillerie)
- Ramponneau (Marcel), 4 rue Leroy, Grenoble, Isère, 130 W 102, 4973
- Ramus (Laurent), constructions hydrauliques et mécaniques, 6 rue des Diables Bleus, Chambéry, Savoie, 130 W 105, 5203
- Ranc (E.), constructions mécaniques, 12-14 rue de la Ruche, Lyon, Rhône, 130 W 80, 1968
- Ranval (Claude), Isère, 130 W 84, 2341
- Raoux, réparation de machines-outils, Le Chambon-Feugerolles, Loire, 130 W 62, 1146
- Rapid-décolletage, décolletage général acier et laiton, Scionzier, Haute-Savoie, 130 W 86, 2473
- Rapillard, Lyon, Rhône, 130 W 102, 4961
- Rateau (Société), fabrication de groupes électro-pompes, 5 rue des Convalescents, Marseille, Bouches-du-Rhône, 130 W 88, 2495
- Ravat (Etablissements), construction de moteurs pour vélomoteurs, 136 rue de Saint-Chamond, Monthieux, Loire, 130 W 43, 752

- Ravaud, 28 rue Anatole France, Villeurbanne, Rhône, 130 W 86, 2462
- Ravel, Le Parterre, Saint-Chamond, Loire, 130 W 44, 785
- Ravet (Adrien), mécanique, décolletage et visserie, Saint-Béron, Savoie, 130 W 105, 5213
- Ravinet (Gaston), visserie et décolletage, 19 rue du Faucigny, Sallanches, Haute-Savoie, 130 W 105, 5222
- Ravistre et Martel, carrosserie automobile, avenue Marc Seguin, Annonay, Ardèche, 130 W 70, 1407
- Rayet-Bellier, fabrication de roues et de bois cintrés, charronnage et carrosserie, 264-266 route d'Heyrieux - rue du général-André, Lyon, Rhône, 130 W 98, 4569
- Raymond (A.), fabrication d'articles métalliques pour chaussure et armement, 113 cours Berriat, Grenoble, Isère, 130 W 70, 1375
- RBE (Appareillage), construction d'accessoires pour l'industrie, l'automobile et l'aviation (remorques de bicyclettes), 2 rue Bony, Lyon, Rhône, 130 W 65, 1227
- RBV (L'Outillage), fabrication de broches et machines à brocher, fraises et mandrins, 33 place Bellecour, Lyon, Rhône, 130 W 74, 1539
- Real (Pierre), 19 rue de Montbrison, Saint-Etienne, Loire, 130 W 83, 2295
- Rebaud, boulevard Fayol, Firminy, Loire, 130 W 100, 4891
- Reboul (Etablissements Antoine), fabrication et commerce de capsules de bouchage et bouchons en liège, 9 rue Robert, Saint-Etienne, Loire, 130 W 79, 1866
- Reboul (Mme), voir Continental radio, Rebuffat (Etablissements), fabrication d'appareils de chauffage électrique, Gard, 130 W 59, 1065
- Recherches, d'Etudes et d'Exploitation (Société de), voir SORETEX
- Rectification et de mécanique (Atelier de), usinage de détenteurs à gaz, mécanique générale, construction de diviseurs et outillages spéciaux pour fraiseuses, 44 grande rue Saint-Clair et quai Charles Sénard, Lyon, Rhône, 130 W 63, 1202
- Régent (Société), Loire, 130 W 90, 2720
- Régionale d'assainissement de Villeurbanne (Société), voir Villeurbanne (Société Régionale d'assainissement de)
- Reignier (Fernand), fromagerie (emmentals et comtés), 11-11 bis rue de la Paix, Annecy, Haute-Savoie, 130 W 43, 764
- Relap, Lyon, Rhône, 130 W 104, 5077
- Relief Lyon France (Société), mise au point complète de procédés de vision en relief, réalisation de prototypes et dépôts de modèles, 33 place Bellecour, Lyon, Rhône, 130 W 103, 5046
- Remazeilles (Georges), 45 rue de Bannière, Lyon, Rhône, 130 W 98, 4791
- Remington Rand, fabrication de machines à écrire, duplicateurs et machines à imprimer, 69 cours de la République, Villeurbanne, Rhône, 130 W 106, 5273
- Remington typewriter, fabrication de machines à écrire, Moingt, Loire, 130 W 62, 1156

- Renault, réparation automobile et réparation de carrosserie, 364 route de Vienne, Vénissieux, Rhône, 130 W 90, 2705
- Renault, constructions automobiles, Billancourt, Paris, 130 W 94, 3750
- Renault (Aciéries), aciérie-forge, Usines du Temple, Saint-Michel-de-Maurienne, Savoie, 130 W 60, 1084
- René, construction et vente de cycles, 18 rue Désiré Claude, Saint-Etienne, Loire, 130 W 99, 4810
- Renée (Société des moteurs), 130 W 84, 2326
- Renou (Etablissements), fabrication de tours parallèles, 37 rue de l'Entrepôt, Roanne, Loire, 130 W 74, 1533
- Renoud-Lyat (A.), construction de bicyclettes, Arnas, Rhône, 130 W 72, 1479
- Renova, construction mécanique générale, tournage à façon et en série, place de la Liberté, Pont-de-Beauvoisin, Isère, 130 W 103, 5068
- Réparations électriques (Etablissements de), rebobinage, transformations HT et BT d'alternateurs, transformateurs, moteurs, dynamos et enroulements d'alternateurs, 48 avenue Félix Faure, Lyon, Rhône, 130 W 97, 4409
- Réparations électriques (Etablissements de), voir ERE
- Réparations électriques automobiles industrielles, réparation d'équipement automobile et de moteurs industriels, rebobinage de moteurs, 33 rue Gambetta, Albertville, Savoie, 130 W 72, 1472
- REPELEC, rebobinage, 7 rue Victor Hugo, Villeurbanne, Rhône, 130 W 48, 888
- Reps (Société pour l'exploitation des produits chimiques), 13 rue Puits Gaillot, Lyon, Rhône, 130 W 101, 4923
- Reusse (A.), vente de carbure de calcium, soudure autogène, réparation de chalumeaux et détendeurs, 46 rue Eugène Fournière, Villeurbanne, Rhône, 130 W 36, 652
- Reval de la Forterie (Jean), recherche d'établissements de décolletage, emboutissage et visserie, 1 avenue Leclerc, Lyon, Rhône, 130 W 70, 1380
- Revel (Etablissements), fabrication de scies à rubans et circulaires, meules pour lames de faucheuses, entretien et réparation de matériel agricole, rue Paul Bert, Voiron, Isère, 130 W 72, 1442
- Reverchon (Maison), voir Emaillerie nouvelle
- Reveyron, tissages mécaniques (fabrication de courroies plates en coton), 86 rue Deleuvre, Lyon, Rhône, 130 W 59, 1053
- Revillod frères, décolletage de précision, Scionzier, Haute-Savoie, 130 W 104, 5175
- Revillon (Les fils de A.), mécanique de précision, découpage et emboutissage, Francheville-le-Bas, Rhône, 130 W 95, 4076
- Revol frères, 233 cours Lafayette, Lyon, Rhône, 130 W 82, 2081
- Revuz (Arthur), rue Margencel, Cluses, Haute-Savoie, 130 W 104, 5147

- Rexa (Montres), montage de mouvements de montres, 9 bis rue du président Favre, Annecy, Haute-Savoie, 130 W 104, 5121
- Rexo (Etablissements), fabrication de machines à chaînes coupantes, fabrication des chaînes et des machines à affûter, rue d'Escouteux, Thiers, Puy-de-Dôme, 130 W 75, 1672
- Rey, couteaux et machines pour fabricants de chaussures, 9 rue Paradis, Romans-sur-Isère, Drôme, 130 W 26, 536
- Rey, fabrication de perceuses sensibles, de machines à scier alternatives et de réducteurs de vitesse, 50 rue Saint-Isidore, Lyon, Rhône, 130 W 73, 1502
- Rey (Edouard), fabrication d'appareils industriels thermiques, Huningue, Haut-Rhin, 130 W 91, 3072
- Rey (Victor), fabrication de machines spéciales pour la teinture de la chapellerie et du textile, mécanique générale et installations d'usines, 33 avenue Gambetta, Roanne, Loire, 130 W 79, 1868
- Reydet (Marcel), décolletage, Cluses, Haute-Savoie, 130 W 95, 4194
- Reymond (Auguste), rectification automobile et réparation de moteurs automobiles, 2 rue Paul Bert, Grenoble, Isère, 130 W 91, 3075
- Reymondon, Saint-Martin-en-Coailleux, Loire, 130 W 101, 4907
- Reynaud (Gaston), Grenoble, Isère, 130 W 102, 4953
- Reyne et Viou, fabrication de matériaux de construction (produits en ciment armé, carreaux), bois de construction, chaux, ciments, plâtres, lattes, briques et tuiles, 23 avenue Sidoine Apollinaire - 87 rue du Bourbonnais, Lyon, Rhône, 130 W 88, 2542
- RGA, fabrication de machines électriques à transmission flexible destinées aux petits artisans, 53 rue Hippolyte Kahn, Villeurbanne, Rhône, 130 W 103, 5019
- Rhodaniens (Ateliers), manufacture de tôlerie, petite chaudronnerie et galvanisation, 106-112 cours Tolstoï, Villeurbanne, Rhône, 130 W 63, 1179
- Rhône (Aciéries du), moulages d'acier doux, extra-doux pour dynamos, dur, aciers spéciaux et spécialités pour automobiles et machines agricoles, 41 rue Antoine Lumière, Lyon, Rhône, 130 W 81, 2033
- Rhône (Aluminium du), fabrication d'ustensiles de ménage en aluminium, 130 rue Mazenod, Lyon, Rhône, 130 W 89, 2638
- Rhône (Ateliers de constructions électriques du), Condrieu, Rhône, 130 W 44, 791
- Rhône (Chantiers et Ateliers du), transformation de matériel automobile (transformation de camions GMC tous terrains 6 roues en routiers 4 roues), 290 rue Vendôme, Lyon, Rhône, 130 W 102, 4963
- Rhône (Compagnie nationale du), 10-12 boulevard Jules Favre, Lyon, Rhône, 130 W 40, 707

- Rhône (Construction mécanique du), travail à façon, fabrication de pièces d'emboutissage et de pliage pour chaudronnerie et réparation de matériel pour Montabert, 104-106 avenue Henri Rolland, Villeurbanne, Rhône, 130 W 104, 5128
- Rhône (Emaillerie du), appareillage électrique émaillé, plaques et enseignes sur tôle émaillée, émaux sans plomb, emboutissage, repoussage et poterie spéciale, 72-76 route de Vaulx, Villeurbanne, Rhône, 130 W 79, 1892
- Rhône (Etablissements Métallurgiques du), fabrication de jantes, guidons et garde-boues, 46 rue Longefer, Lyon, Rhône, 130 W 90, 2700
- Rhône (Fonderies et ateliers du), fonderie (appareils de chauffage au gaz), 45 rue de la Cité, Lyon, Rhône, 130 W 40, 715
- Rhône (Forges et chaînes du), pièces de forge, estampage, emboutissage, soudure électrique et chaînes, 7 rue de la Part-Dieu, Lyon, Rhône, 130 W 28, 566
- Rhône (La Radioélectrique du), voir Ariane (Etablissements)
- Rhône (Produits céramiques du), voir Cotelle frères
- Rhône-Isère, fabrication de barillets de sécurité à combinaisons multiples, pièces mécaniques de précision, poignées et serrures pour automobiles, 24-26-28 rue des Tuileries, Lyon, Rhône, 130 W 78, 1789
- Rhône-Saône (Etablissements), fabrication de pompes et scies à ruban, Collonges, Rhône, 130 W 47, 848
- Rhonson, fabrication de bicyclettes, vélomoteurs et tricycles d'enfants, 26 rue Phélypeaux, Villeurbanne, Rhône, 130 W 85, 2382
- Ricci (Raoul de), 11 rue Grolée, Lyon, Rhône, 130 W 85, 2417
- Richard (Les fils de X.), tréfilage et affinage, Lyon, Rhône, 130 W 33, 603
- Richard frères (Etablissements), construction de tracteurs agricoles Continental, 6-10 rue du docteur Crestin, Lyon, Rhône, 130 W 66, 1237
- Richardson frères, fabrication de tubes, raccords, pompes, robinetterie et appareils de chauffage, 105 avenue Jean Jaurès, Lyon, Rhône, 130 W 95, 4159
- Richier (Etablissements), constructions de matériel pour les travaux publics (bétonnières, rouleaux compresseurs, pompes centrifuges, concasseurs, broyeur), 21-23 rue Laporte, Lyon, Rhône, 130 W 97, 4400
- Ricou (Grand garage), rue Claude Martin, Chambéry, Savoie, 130 W 105, 5223
- Riffat (F.), 41 rue des Chartreux, Lyon, Rhône, 130 W 80, 1967
- Rimbaud (R.), Caluire, Rhône, 130 W 100, 4890
- Ripoche (Maurice), fabrication de fours électriques, 5 rue de l'Hôtel de Ville, Lyon, Rhône, 130 W 87, 2481
- Rispal, commerce de vieux métaux, 118 avenue Daumesnil, Paris, Paris, 130 W 47, 847
- Risser (Etablissements), ramassage des vieux métaux non ferreux, Chez Buisson, Montrond-les-Bains, Loire, 130 W 43, 746, 79
- Rittaud (Maurice), 8-9 rue Lemot, Lyon, Rhône, 130 W 92, 3302

- Rival et Cie (Société H.), forge et taillanderie, fabrication d'articles tranchants de ménage et de boucherie (serfouettes, binettes, hachoirs, couperets, serpes, haches), Fures, Isère, 130 W 92, 3099
- Rivollier fonderies, fonderie de bronze et alliages légers, 45-49 route d'Heyrieux, Lyon, Rhône, 130 W 91, 2762
- RLF, voir Relief Lyon France (Société)
- Roannais de constructions textiles (Ateliers), fabrication de machines de préparation pour tissage et filatures (canetières, bobinoirs, dévidoirs, ourdissoirs, retordeuses, encolleuses), rue Cuvier et impasse Champromis, Roanne, Loire, 130 W 77, 1734
- Roanne (Atelier de construction de), fabrication de gazogènes, réparation automobile, mortier, Roanne, Loire, 130 W 51, 923
- Robatel et Buffaud (Ateliers), mécanique générale, chaudronnerie, fabrication d'essoreuses et décanteuses, installations frigorifiques, 59-69 chemin de Baraban, Lyon, Rhône, 130 W 80, 1926
- Robert, fabrication de plaques à souder et poudre à souder, 48 rue de la Scaronne, Lyon, Rhône, 130 W 74, 1531
- Robert, rue des Alpes, Vénissieux, Rhône, 130 W 102, 4937
- Robert (Etablissements Jean), fabrication de tubes et brides, 15 avenue Denfert-Rochereau, Saint-Etienne, Loire, 130 W 72, 1484
- Robert (Jean), Vénissieux, Rhône, 130 W 101, 4927
- Robert (Veuve Paul), électricité, 7 rue Pasteur, Valence, Drôme, 130 W 75, 1679
- Robin (P.), fabrication de fournitures générales électriques et mécaniques pour l'automobile, 299 rue Duguesclin - 2-4 rue de l'Abondance, Lyon, Rhône, 130 W 95, 3960
- Robinet et ses fils (L.), travaux publics, Saint-Just-sur-Loire, Loire, 130 W 89, 2577
- Roburty (Etablissements), 15 rue des Peupliers, Lyon, Rhône, 130 W 80, 1963
- Roc (Société), fabrication de roulements à billes pour dynamos d'éclairage de cycles, Châtillon-de-Michaille, Ain, 130 W 76, 1709
- Roch (Constructions électriques E.), construction électrique (postes de radios amateurs et professionnels), avenue du Thiou, Annecy, Haute-Savoie, 130 W 62, 1147
- Roch (Les fils), décolletage de précision, Cluses, Haute-Savoie, 130 W 87, 2476
- Roch (P.), fabrication de pieds à coulisse, 77 rue Saint-Maur, Paris, Paris, 130 W 72, 1440
- Roche (F.), réparation de matériel électrique et mécanique générale, 24 chemin Saint-Antoine, Lyon, Rhône, 130 W 80, 1980
- Roche (Henri), fabrique de ferblanterie et d'articles laitiers, avenue de Privas, Chomérac, Ardèche, 130 W 100, 4894
- Rochefort (Paul), fabrique de ferblanterie, Cours, Rhône, 130 W 79, 1837

- Rochet-Schneider, construction automobile (camions), 57 chemin Feuillat, Lyon, Rhône, 130 W 60, 1105
- Rodrey (Inventions ménagères), fabrication et vente en gros et demi-gros d'articles ménagers, 50 rue Sala, Lyon, Rhône, 130 W 85, 2430
- Roger (J.-R.), fabrication de coffres-forts, 104 quai Pierre Scize, Lyon, Rhône, 130 W 88, 2541
- Rolland (Etablissements Jacques), fabrication de limes, rapes et aciers, 29 rue Gambetta, Le Chambon-Feugerolles, Loire, 130 W 44, 801
- Rolland (Jacques), 6 rue Jean-Jacques Rousseau, Saint-Etienne, Loire, 130 W 102, 4985
- Rombas (Société Lorraine des aciéries de), voir Lorraine des aciéries de Rombas (Société)
- Romson, commerce d'articles de décolletage, Haute-Savoie, 130 W 67, 1263
- Ronchard (Etablissements), construction d'appareils pour boissons gazeuses, 4 rue Bara, Lyon, Rhône, 130 W 80, 1940
- Ronzier (E.), fabrication de machines-outils, 75 rue Gambetta, La Ricamarie, Loire, 130 W 55, 994
- Rosan, 193 Grande Rue de la Guillotière, Lyon, Rhône, 130 W 95, 4078
- Rose (A.), fabrique d'objets en matière moulée, 81 route de Crémieu, Villeurbanne, Rhône, 130 W 80, 1933
- Rosnoble et fils (J.), fabrication d'arbres de barillets pour montres, horlogerie, décolletage, taillage et rivetage de pignons pour montres, réveils et carillons, Cornier, Haute-Savoie, 130 W 92, 3104
- Rossat-Mignot, fabrication de presses à pédales, perceuses, fraiseuses et scies, 2 chemin de la Prairie, Annecy, Haute-Savoie, 130 W 47, 872
- Rosset (Achille), horlogerie, Marnaz, Haute-Savoie, 130 W 105, 5196
- Rosset (Etablissements A. et M.), 38-40 rue d'Inckermann, Villeurbanne, Rhône, 130 W 80, 1961
- Rosset (Etablissements Joseph), fabrication de tiges filetées et de vis de fixation d'hélices, Charbonnières-les-Bains, Rhône, 130 W 68, 1303
- Rosset (F.), construction d'appareils électriques haute et basse tension (interrupteurs, inverseurs, coupe-circuits), 60 rue du Dauphiné, Lyon, Rhône, 130 W 82, 2109
- Rossi (Yvonne), réparation de lampes à souder à essence, 14 rue Charles Richard, Lyon, Rhône, 130 W 83, 2292
- Rossi et ses fils (E.), voir Cré-Rossi
- Rossi-Chardonnet (Louis), vente de vins en gros et spiritueux (bière, limonade, bois, charbons), 19 rue de la République, Modane, Savoie, 130 W 43, 751
- Rossier Galle et Cie, étirage au banc, fabrication de tubes et profilés en laiton, cuivre et aluminium, 302-304 rue Boileau, Lyon, Rhône, 130 W 80, 1941

- Rossignol et Cie successeurs, fabrication de tubes spéciaux pour cycles, 1 rue de la Veuë - 9 rue de la Grange de l'Œuvre, Saint-Etienne, Loire, 130 W 43, 743
- Rotat, 4 et 7 rue Panage Mas, Lyon, Rhône, 130 W 82, 2072
- Rouby (Charles), Saint-Etienne, Loire, 130 W 99, 4820
- Rouchon et Lanza, fabrication d'outillage de précision (fraises spéciales, forets spéciaux, alésoirs, tarauds), 3 rue Rolland, Saint-Etienne, Loire, 130 W 93, 3314
- Roudayré et Cie, constructions mécaniques, fabrication d'arbres coudés, vilebrequins, traitement thermique et rectification, 24 rue Coralie Royer, Saint-Etienne, Loire, 130 W 80, 1948
- Rougou-Queyrel, commerce de matériel de levage et moto-pompes, soudure autogène, pièces détachées automobiles et vente de machines-outils, 7 avenue du Maréchal Pétain, Gap, Hautes-Alpes, 130 W 60, 1089
- Roulement de Lyon (Le), voir Lyon (Le Roulement de)
- Roulet, achat et vente de quincaillerie, machines-outils et fournitures industrielles, 5 rue du Transvaal, Chambéry, Savoie, 130 W 105, 5206
- Rousselet et fils (H.), construction mécanique (essoreuses centrifuges, filtres centrifuges pour blanchisseries), mécanique générale (usinage de petites et moyennes pièces), 41-47 rue des Aygas, Annonay, Ardèche, 130 W 70, 1408
- Roussel (G.), fabrication de clôtures métalliques (avant-guerre), toile métallique pour cribles vibrants (pendant guerre), Firminy, Loire, 130 W 37, 676
- Roussillon, Lyon, Rhône, 130 W 101, 4905
- Rouveyrol, fabrication d'accumulateurs, 8 cours d'Herbouville, Lyon, Rhône, 130 W 101, 4906
- Roux (Charles), fabrication d'articles de nouveauté métalliques (décolletage, emboutissage, découpage, tournage), boulevard de la Corniche, Thonon-les-Bains, Haute-Savoie, 130 W 69, 1317
- Roux (Eva), 12 rue Fulton, Valence, Drôme, 130 W 45, 815
- Roux (Maison Edouard), fabrication de machines à calculer et machines de bureau, 13 rue de la République, Lyon, Rhône, 130 W 94, 3795
- Roux (Société nouvelle des Fonderies A.), fonte mécanique, fabrication de grilles de canaux, pièces en grandes séries et articles de quincaillerie, 290 cours Lafayette, Lyon, Rhône, 130 W 95, 3959
- Roux fonderie, fonderie (spécialités de pièces en grandes séries sur machine à mouler), 290 cours Lafayette, Lyon, Rhône, 130 W 48, 881
- Roux-Combaluzier (Ascenseurs), construction d'ascenseurs, 3 rue Jubin et 17-19 rue des Charmettes, Villeurbanne, Rhône, 130 W 83, 2173
- Roy (Didier), fabrication de coutellerie fine, 35 rue Lecourbe, Lons-le-Saunier, Jura, 130 W 103, 5051
- Roy frères (Etablissements), machines-outils d'occasion et liquidation d'usines, 94-96 rue Louis Guérin, Lyon, Rhône, 130 W 85, 2391

- Royer (Antoine), rue Eugène Muller, Saint-Just-sur-Loire, Loire, 130 W 43, 774
- Royon (Fonderie Marius), 35 rue des Mouliniers, Saint-Etienne, Loire, 130 W 77, 1731
- Roz, fabrication d'objets en galalith et de robinets, Revigny, Jura, 130 W 91, 2784
- Roz, fabrication de petit appareillage électrique et robinets pour tonneaux, Revigny, Jura, 130 W 95, 4192
- Rubin (Raymond), fabrication d'axes et décolletage de précision, Cluses, Haute-Savoie, 130 W 104, 5154
- Ruchon, fabrication de machines-outils (tours parallèles), 26 rue F. Bournier, Vienne, Isère, 130 W 95, 3891
- Ruchon (Ateliers de Constructions mécaniques J.), fabrication de tours parallèles, étaux-limeurs et rectifieuses pour cylindres d'imprimerie, taillage d'engrenages et mécanique générale de précision, 26 rue Francisque Bonnier, Vienne, Isère, 130 W 106, 5302
- Rulland (Marius), installation de gazogènes, rue de Bonlieu, Annecy, Haute-Savoie, 130 W 90, 2684
- Rulliere (Claudius), Firminy, Loire, 130 W 102, 4976
- Rullière (Pierre), 112 rue Moncey, Lyon, Rhône, 130 W 50, 906
- S**abatini, Loire, 130 W 95, 4187
- Sablières de l'Allier (Les), voir Allier (Les Sablières de l')
- Sablières et gravières du Forez, voir Forez (Sablières et gravières du)
- Saby (Félix), Loire, 130 W 96, 4377
- SACEM, constructions électro-mécaniques et métalliques, rue de la Cité, Annecy, Haute-Savoie, 130 W 105, 5207
- Sachs des Renaudes (Pierre), fabrication de poêles électriques à accumulation, chez M. Georges Bise, Talloires, Haute-Savoie, 130 W 57, 1006
- Safety (Etablissements), fabrication de carbure, La Souterraine, Creuse, 130 W 73, 1504
- Sage (Célestin), ferblanterie, tôlerie et réparations, Villereversure, Ain, 130 W 88, 2520
- SAGEM, Roanne, Loire, 130 W 95, 3926
- SAIMA, voir Industrielle, métallurgique, agricole (SA)
- Saint-Etienne (Ateliers de chaudronnerie et fonderie de), chaudronnerie-fonderie, 15 rue J.-C. Verpillieux, Saint-Etienne, Loire, 130 W 76, 1705
- Saint-Etienne (Constructions électro-mécaniques de), fabrication de perceuses électriques, palans électriques, meuleuses, appareils électroménagers et groupes électromécaniques pour la marine, 36 avenue de Rochetaillée, Saint-Etienne, Loire, 130 W 85, 2402
- Saint-Etienne (Fabrique d'outillage de), fabrication de fraises et de peignes à filer, avenue de l'Eglise, Saint-Etienne, Loire, 130 W 92, 3140

- Saint-Etienne (Fonderies, forges et aciéries de), forge, Saint-Etienne, Loire, 130 W 79, 1867
- Saint-Etienne (Houillères de), Saint-Etienne, Loire, 130 W 85, 2405
- Saint-Etienne (Manufacture Française d'armes et cycles de), voir Française d'armes et cycles de Saint-Etienne (Manufacture)
- Saint-Etienne (Manufacture nationale d'armes de), fabrication d'armes, 18 rue de Roanne, Saint-Etienne, Loire, 130 W 80, 1921
- Saint-Etienne automobiles, 50 rue Désiré Claude, Saint-Etienne, Loire, 130 W 96, 4225
- Saint-Etienne et de métaux ouvrés (Manufacture de plombs de chasse de), fabrication de piles électriques de poche, 4 rue des frères Chappe, Saint-Etienne, Loire, 130 W 93, 3339
- Saint-Etienne exportation, importation, commission et exportation de pièces de cycles, 56 rue Gambetta, Saint-Etienne, Loire, 130 W 90, 2668
- Saint-Fons (Chaudronnerie de), chaudronnerie fer, cuivre et aluminium, installations d'usines, tuyauterie, soudure autogène et fabrication d'appareils pour produits chimiques, 53 rue Carnot, Saint-Fons, Rhône, 130 W 91, 2753
- Saint-François (SA des Acières et Forges de), aciérie et fabrication d'outillage industriel (forets, alésoirs, tarauds, fraises), Saint-Etienne, Loire, 130 W 83, 2273
- Saint-Gobain, Chauny et Cirey (Manufacture des glaces et produits chimiques), glaces et produits chimiques, 7 rue Vauban, Lyon, Rhône, 130 W 33, 610
- Saintoyant (Félix), fabrication de machines à rectifier les matières plastiques, Saint-Lupicin, Jura, 130 W 80, 1992
- Saint-Priest (Atelier de fabrication de), Saint-Priest, Rhône, 130 W 91, 2874
- Saint-Priest (Atelier de fabrication de), emboutissage et confection, Saint-Priest, Rhône, 130 W 95, 3982
- Saint-Siméon-de-Bressieux (Anciennes Forges et taillanderie de), voir Poncin et Cie (Taillanderie Marcel)
- Salamand et Gret, constructions mécaniques, fabrications de machines à transmissions flexibles, machines à polir et compresseurs d'air, 3 chemin du Boucheret, Villeurbanne, Rhône, 130 W 92, 3174
- Salingue (E.-A.), mécanographie (achat, vente, échange, reconstruction de machines de bureau), 31 rue Ferdinand Buisson, Lyon, Rhône, 130 W 70, 1414
- Sallier (Machines textiles), fabrication de machines textiles, 45 rue Francis de Pressensé, Villeurbanne, Rhône, 130 W 80, 1935
- Salmon et fils (Etablissements veuve), menuiserie, Chaponost, Rhône, 130 W 89, 2573
- Salomon et Cie (Société Robert), fabrication d'appareils spéciaux (coordop-timètres), 35 rue de Versailles, Igny, 9Ain, 130 W 62, 1172
- SAM, affinage des métaux et fabrication d'anodes de nickel, 6 montée Nicolas de Lange, Lyon, Rhône, 130 W 81, 2008

- SAM, fabrication d'agrafes utilisables en agriculture (pour l'attache de la vigne, des arbres fruitiers, des fleurs), 7 rue J.-M. Savigny, Villefranche-sur-Saône, Rhône, 130 W 103, 5056
- Samama-Gotteland, voir Victoire Universa (Fonderies)
- SAME, voir Application de Matériel Electrique (Société d')
- Samouillier (Etablissements J.-B.), fabrication de limes, râpes, rifloirs, la Croix Bleue, Le Chambon-Feugerolles, Loire, 130 W 84, 2376
- Samson (Société des Bennes basculantes), 130 W 73, 1500
- Sandra (François), commerce de cycles, 4 rue du Bel Air, Roanne, Loire, 130 W 54, 959
- Sani-Gallia, fabrication de fournitures dentaires, 44 rue de l'Université, Lyon, Rhône, 130 W 99, 4818
- SAP, voir Appareils de Précision (Société d')
- Sapet frères, carbonisation, bucheronnage et mécanique automobile, 105 avenue Sadi-Carnot, Valence, Drôme, 130 W 58, 1029
- Sappey, fabrication de boutons pressions pour ganterie et boutons à coudre, 40 rue Marcel Peretto, Grenoble, Isère, 130 W 95, 3890
- Saprolip, horlogerie, 3 avenue Victor Hugo, Valence, Drôme, 130 W 24, 502
- Sarda, fabrication d'articles de ménage en aluminium, 13 rue de la Ruche, Lyon, Rhône, 130 W 94, 3803
- Sarroca, voir ERE
- Sarteur, fonderie en coquille, rue Marié, Bron, Rhône, 130 W 78, 1813
- Sartoris (Florent), chromage et nickelage, avenue du Griffre, Annemasse, Haute-Savoie, 130 W 105, 5208
- Sartre, Saint-Romain-en-Gal, Rhône, 130 W 103, 5010
- SASET, voir Appareils Spéciaux Echangeurs de Température (Société des)
- SATI, voir Applications Techniques Industrielles (Société d')
- Satma, Frogès, Isère, 130 W 104, 5142
- Satonay (A.), construction électrique (réchauffeur électrique pour gazomètre), 85 boulevard des États-Unis, Lyon, Rhône, 130 W 74, 1534
- Saunier, rue du Néron, Fontaine, Isère, 130 W 96, 4223
- Saurer (Automobiles industriels), réparation de véhicules industriels, construction de cabines et de carrosserie, 62-68 cours Albert Thomas, Lyon, Rhône, 130 W 90, 2708
- Sauron-Muthuon, fabrication de plombs de chasse, Saint-Etienne, Loire, 130 W 94, 3740
- Saussac frères, chaudronnerie, mécanique générale, fabrication de citernes, réservoirs, chaudières et autoclaves, 44-46 rue Jeanne d'Arc, Lyon, Rhône, 130 W 90, 2707
- Sautereau, Lyon, Rhône, 130 W 102, 4938

- Sauvageon (A.), 3 rue Joseph Vergnette, Saint-Etienne, Loire, 130 W 75, 1653
- Sauze (René de), voir Rexo (Etablissements)
- Savey (Louis), construction d'interrupteurs inverseurs et de matériel électrique ménager (cuisinières, réchauds électriques, radiateurs), avenue Sainte-Claire, Ugine, Savoie, 130 W 75, 1669
- Savigny (Tony), plomb fondu, laminé et tréfilé, articles emboutis (plombs, agrafes, ressorts, pinces, ficelles à plomber), 13 bis rue de la Vieille, Lyon, Rhône, 130 W 78, 1777
- Savioux, vente au détail d'appareils électriques (appareils de chauffage), Mégève, Haute-Savoie, 130 W 87, 2476
- Savoie (Manufacture d'aluminium de), fabrication de cafetières, 54 rue de la République, Albertville, Savoie, 130 W 103, 5065
- Savoie (Manufacture L'Horlogerie de), fabrication et vente de tous articles et pièces d'horlogerie, ébauches de montres, 19 rue du Faucigny, Annemasse, Haute-Savoie, 130 W 73, 1520
- Savoie (SA de Constructions mécaniques de la), fonderie de fonte et bronze, fabrication d'appareils de broyage, tamisage, fours pour abattoirs et déchets ménagers, La Peyssse, Chambéry, Savoie, 130 W 79, 1898
- Savoie Lachenal frères (Fonderies et ateliers mécaniques de), voir Lachenal frères (Fonderies et ateliers mécaniques de Savoie)
- Savoie-Acheson, fabrication d'électrodes pour les fours électriques de fusion des aciers, Annecy, Haute-Savoie, 130 W 91, 3082
- Savoie-Industriel, représentations industrielles, chauffage central et installations sanitaires, route de Chambéry, Albertville, Savoie, 130 W 105, 5210
- Savoisienne (Chaudronnerie), voir Lazareth (Etablissements Charles)
- Savoisienne de constructions électriques (Société), construction électrique (transformateurs, condensateurs), Aix-les-Bains, Savoie, 130 W 65, 1234
- Savoisienne de vérins hydrauliques (Société), fabrication de vérins, arraches poulies et pompes à huile, 108 rue de la République, Albertville, Savoie, 130 W 66, 1247
- savoisienne des gaz comprimés Baikowsky (Société), voir Baikowsky (Société savoisienne des gaz comprimés)
- Savoisienne métallurgique, construction pour l'aviation (portes basculantes spéciales pour hangars d'aviation), 6 rue Franklin, Lyon, Rhône, 130 W 72, 1456
- Savoy décolletage, décolletage, Marnaz, Haute-Savoie, 130 W 105, 5193
- Savoyard (Le Décolletage), décolletage, découpage, nickelage et visserie générale, Gravin, Magland, Haute-Savoie, 130 W 98, 4632
- Savoyard (Le Décolletage), décolletage, découpage, nickelage, visserie générale et petit appareillage radioélectrique, Magland, Haute-Savoie, 130 W 88, 2526
- Savoyarde de visserie et décolletage (Fabrique), voir FAVIS

- Savoyards (Société des Traitements thermiques), Scionzier, Haute-Savoie, 130 W 89, 2561
- SBC, voir Bois et Chassande (Les successeurs de), SCAAL, voir Construction d'Articles en Aluminium (Société de)
- SCEMM, voir Construction et d'Exploitation de Matériels et de Moteurs (Société de)
- Schaller, voir Delpiron et Schaller, Schleret (A.), 10 rue Jean-Claude Vivant, Villeurbanne, Rhône, 130 W 80, 1946
- Schmid (Société des établissements Français H.-A.), voir Français H.-A. Schmid (Société des établissements)
- Schmid-Roost (Usines de roulements à billes J.), voir Nouvelle de roulements (Société)
- Schneider et Cie, construction mécanique, chantiers de Chalon-sur-Saône, Chalon-sur-Saône, Saône-et-Loire, 130 W 26, 523
- Schneider et Cie, construction mécanique, usine de Saint-Etienne, usine du Creusot, Saint-Etienne, Loire, 130 W 26, 523A
- Schneider et Cie, construction mécanique et matériel de guerre, usine de la Chaléassière, Loire, 130 W 26, 523B
- Schneider et Cie, fabrication de pièces de forge, moulages et constructions mécaniques diverses, Le Creusot, Saône-et-Loire, 130 W 60, 1103
- Schoeller-Bleckmann (Aciéries), 2 rue des Courses, Villeurbanne, Rhône, 130 W 75, 1695
- Scholaert (Albert C.), fabrication de laineuses et gratteuses à chardons métalliques, Cours, Rhône, 130 W 28, 573
- Scholtès (Etablissements Eugène), fabrication de cuisinières électriques, à charbon ou mixtes, plaques chauffantes, réchauds et radiateurs, Tournus, Saône-et-Loire, 130 W 69, 1357
- Sciandra (Marcel), regroupement et livraison de ferrailles en zone libre pour les usines consommatrices, 2 place Puvis de Chavanne, Lyon, Rhône, 130 W 33, 623
- Slave (Fonderies Antoine), fonderie (jets pleins et creux, métal antifriction, pièces de fonderie brutes et usinées, robinetterie), 169 rue des Culattes, Lyon, Rhône, 130 W 54, 987
- Slave (Fonderies Antoine), fonderie (robinetterie et métal anti-friction), 169 rue des Culattes, Lyon, Rhône, 130 W 78, 1773
- SDEM, voir Dauphinoise d'Etirage et Profilage de Métaux (Société)
- Seboul, produits métalliques, 68 rue de la République, Le Teil, Ardèche, 130 W 74, 1544
- SECMO, voir Etudes et de Construction de Machines-Outils (Société d')
- Secours immédiat contre l'incendie (Le), voir SICLI
- SEFI LOLAC, voir Etudes, de Financement et de Location de Matériel de Construction (Société d')

- Segeral (Etablissements H.), petite mécanique, serrurerie, soudure autogène, meubles de jardin et pièces de sellerie pour vélos, Thoissey, Ain, 130 W 66, 1238
- Segond (Marcel), 2 impasse Paul Cazeneuve, Lyon, Rhône, 130 W 55, 999
- Seguin, fabrication de robinetterie générale en bronze et cuivre, cours l'Evêque Moreau, Mâcon, Saône-et-Loire, 130 W 106, 5286
- Seguin (Etablissements), robinetterie générale, 1 cours Albert Thomas, Lyon, Rhône, 130 W 63, 1199
- Seguin (Paul), Le Cergne, Loire, 130 W 57, 1016
- Segur (Lucien), Firminy, Loire, 130 W 100, 4899
- Seguy, Bourg-de-Péage, Drôme, 130 W 98, 4781
- SEI, voir Equipement Industriel (Société d')
- SEIG, voir Etudes et d'entreprises d'équipements industriels (Société d')
- Selva (Etablissements Eugène), constructions métalliques et serrurerie, 8 rue Claude Veyron, Lyon, Rhône, 130 W 73, 1490
- SEM (Etablissements), fabrication de pièces et accessoires pour cycles, constructions électriques, 30 boulevard de l'Ouest, Romans-sur-Isère, Drôme, 130 W 65, 1230
- Sembeil frères, fabrication de plaques et couteaux pour machines à hacher la viande, Condrieu, Rhône, 130 W 67, 1266
- Séraphin (Alexis), reprises de décolletage, Cluses, Haute-Savoie, 130 W 104, 5146
- Serax (L'Outillage), fabrique de pinces américaines et d'outillage de précision (forets à métaux, mèches à mortaiser le bois), La Chambre, Savoie, 130 W 91, 3081
- Serve (Anciens établissements), fonderie aluminium, bronze, cuivre et fonte spéciale, constructions mécaniques (machines, formes et outils pour la chapellerie), 15 rue Creuzet, Lyon, Rhône, 130 W 95, 4147
- Serve frères (Anciens établissements), voir Saint-Etienne (Ateliers de chaudronnerie et fonderie de)
- Serve frères (Etablissements), grosse chaudronnerie et construction métallique, Rive-de-Gier, Loire, 130 W 83, 2255
- Servonnat, 29 rue Lanterne, Lyon, Rhône, 130 W 87, 2475
- Setram, 40 rue Jean-Marc Bernard, Lyon, Rhône, 130 W 105, 5250
- Seutet (Etablissements H.), fabrication d'aciers pour décolletage et étirage d'acier, 206 avenue Thiers, Lyon, Rhône, 130 W 83, 2151
- SEV, fabrication d'appareillage électrique, accessoires pour automobiles et appareils ménagers, 257 rue Vendôme, Lyon, Rhône, 130 W 92, 3155
- SEVABM, fabrication de matériel et outillage de verrerie, fontes spéciales et aciers spéciaux, bouchons en fer blanc et bakélite, rue du Pont de Fer, Chalon-sur-Saône, Saône-et-Loire, 130 W 106, 5282

- Sevenier (Etablissements), construction mécaniques (moteurs, réducteurs, transmissions à courroies trapézoïdales sans fin), 31 rue de Créqui, Lyon, Rhône, 130 W 92, 3101
- Seyaret (Jean), voir Labor (Tracteurs), Seyer (Georges), fabrication de matériel de travaux publics (moteurs diesel et essence, machines-outils, tracteurs agricoles), 4-6 route de Genas, Lyon, Rhône, 130 W 91, 2826
- SFAAC, voir Chareyre et Martin
- SFAC, 39 rue Béranger, Lyon, Rhône, 130 W 80, 1924
- SFCF, voir Française des Carburants Forestiers (Société)
- Sfizzo (Constantin), Neuilly, 130 W 80, 2000
- SFME, voir Fabrication Mécanique et Electrique (Société de)
- SGC, voir Générale de Carrelages et de produits céramiques (Société)
- SIAM, voir Industrielle d'Applications Mécaniques (Société)
- Sibille et Cie (M.), fers et quincaillerie, 92 rue de la République, Le Teil, Ardèche, 130 W 74, 1544
- Sibille père et fils, boulonnerie, chauffage, fontes, aciers et tubes, 44 rue de la Part-Dieu, Lyon, Rhône, 130 W 95, 3924
- SICA, voir Industrielle pour la construction des appareils de chauffage et de cuisine (Société)
- SICA (Société), Lyon, Rhône, 130 W 97, 4423
- Sicam, voir Journet (R.)
- Sicard, 3 rue Fort Belon, Saint-Etienne, Loire, 130 W 86, 2463
- Sicard (Félix), voir Industrielle d'applications mécaniques (Société)
- SICLI, fabrication et réparation d'extincteurs d'incendie, 117 rue Bugeaud, Lyon, Rhône, 130 W 75, 1659
- SIDAC, voir Industrielle d'Accumulateurs (Société)
- SIEDCA, voir Bonjean (Alexandre)
- Siemens France, 81 boulevard des Belges, Lyon, Rhône, 130 W 89, 2627
- SIGMA, construction mécanique, 104 boulevard des Etats-Unis, Vénissieux, Rhône, 130 W 26, 531
- Silhol (A.), tôlerie, 17 rue de la Gare, Oullins, Rhône, 130 W 78, 1803
- Silva (Etablissements Claude-Paz et), voir Claude-Paz et Silva (Etablissements)
- Simard (Pierre), 299 rue Paul Bert, Lyon, Rhône, 130 W 91, 3076
- SIME, voir Industrielle de Matériel Electro-magnétique (Société)
- Simon (L'Emboutissage industriel Victor), fabrication de pièces détachées pour cycles (timbres, cadres, freins), 22 rue Olivier de Serres, Villeurbanne, Rhône, 130 W 47, 852
- Simplex (L'Appareillage électrique), constructions électriques haute et basse tension, tableaux de distribution, 1 rue Loyson de Chastelus, Villefranche-sur-Saône, Rhône, 130 W 88, 2498

- Simplex (Le), voir Juy (Manufacture de changements de vitesse pour cycles L.)
- Siname, Nérac, Lot-et-Garonne, 130 W 90, 2651
- Sistre frères, fabrication de scies et outils tranchants, Seyssinet, Isère, 130 W 95, 4055
- Skrippnikoff, Saint-Etienne, Loire, 130 W 103, 5014
- SLEVE, voir Lyonnaise pour l'exploitation de véhicules électriques (Société)
- SLFE, voir Lyonnaise de fours électriques (Société)
- SLFE, voir Lyonnaise des fours et étuves (Société)
- S'niehotta et Houdet, Thollon, Haute-Savoie, 130 W 101, 4914
- SNR, voir Nouvelle de roulements (Société)
- Soberfon (Etablissements), fabrication de motoculteurs, 31 rue Raoul Servant, Lyon, Rhône, 130 W 88, 2546
- Sobovit, voir Tunisie (Société de Boulonneries et Visseries de)
- Socoman, voir Afrique du Nord (Société commerciale et minière pour l')
- SOC-O-TU (Etablissements), 182 cours Emile Zola, Villeurbanne, Rhône, 130 W 59, 1075
- SOFAL, voir Fonderie d'Aluminium et d'Alliages Légers (Société de)
- Sofournel, fabrication de boîtes de dérivation pour câbles, Limoges, Haute-Vienne, 130 W 87, 2478
- Sofranhor, voir Française pour l'Horlogerie (Société), Sola, constructions mécaniques, rue de la Cité, Annecy, Haute-Savoie, 130 W 96, 4211
- Solesmes électrotube, fabrication de tubes soudés électriquement, 141 rue Bataille, Lyon, Rhône, 130 W 90, 2699
- Solyprec, voir Lyonnaise de précision industrielle (Société)
- SOMA, voir Mécanique Automobile (Société de)
- SOMA, mécanique générale, mécanique automobile, fabrication d'engrenages et traitement thermique, 12 rue des Aciéries, Saint-Etienne, Loire, 130 W 87, 2489
- SOMUA, construction mécanique, chemin des Charretières, Vénissieux, Rhône, 130 W 24, 509
- Sonorisation générale Lajugie (La), voir Lajugie (La Sonorisation générale)
- Soret (L.), voir SAM
- SORETEX, fabrication d'appareils de levage et de manutention (pelleteuses, ponts-roulants), 77 rue Ampère, Grenoble, Isère, 130 W 81, 2065
- Sornay (Etablissements J.), fabrication d'appareils démultiplicateurs électriques, 10 rue Paulin Bussière, Belleville-sur-Saône, Rhône, 130 W 61, 1121
- Sottill, rebobinage de moteurs, 1-3 rue des Maisons Neuves, Villeurbanne, Rhône, 130 W 80, 1937
- Souchon, Lyon, Rhône, 130 W 85, 2428
- Soudan (François), Combloux, Haute-Savoie, 130 W 88, 2538

- Soudure autogène Française, voir Française (Soudure autogène)
- Soudure électrique Lyonnaise (La), voir Lyonnaise (La Soudure électrique)
- Soudure exotherme (La), fabrication pour la soudure à l'arc (électrodes enrobées), Bellegarde, Ain, 130 W 90, 2706
- Souffray, découpage, emboutissage, mécanique et outillage, 14 rue Henri Pensier, Lyon, Rhône, 130 W 90, 2727
- Souillet, Grenoble, Isère, 130 W 103, 5009
- Souillet, fabrication d'articles de ménage en aluminium., 13 rue du Garet, Villefranche-sur-Saône, Rhône, 130 W 103, 5029
- Soulage (Etablissements Emile), construction et réparation de matériel ferroviaire (wagons et barques démontables), scierie électrique et menuiseries de bâtiment, 61-63 avenue d'Eybens, Grenoble, Isère, 130 W 79, 1877
- Soule, fabrication de presse-étoupes, Bagnères-de-Bigorre, Hautes-Pyrénées, 130 W 85, 2440
- Souleliac (Emile), fabrication de pièces détachées pour l'industrie textile (broches, fuseaux), vérificateurs, pont d'Aubenas, Aubenas, Ardèche, 130 W 70, 1409
- Soulier (Etablissements), fabrication de machines à émoudre les lames de couteaux, 3-5 rue Saint-Joseph, Saint-Etienne, Loire, 130 W 83, 2293
- Soupape (La), fabrication de soupapes pour moteurs à explosion, 6 ter rue Saint-Nestor, Lyon, Rhône, 130 W 91, 2851
- Souriano (Léon), 17 rue professeur Weil, Lyon, Rhône, 130 W 100, 4878
- Soutet (Lucien), Lyon, Rhône, 130 W 100, 4844
- Souzy aîné (C.), Marignier, Haute-Savoie, 130 W 86, 2474
- Sova (Etablissements), fabrication d'accessoires pour cycles, 12 rue de la Dranse, Thonon-les-Bains, Haute-Savoie, 130 W 69, 1318
- Sovel, construction de véhicules électriques, 154 route de Crémieu, Villeurbanne, Rhône, 130 W 63, 1198
- Sozet (Régis), tournage et décolletage de métaux, 76 rue Corne de Cerf, Lyon, Rhône, 130 W 46, 827
- SPAC, voir Ariège (Société des Produits chimiques de l')
- Sparc (Les électrodes), fabrication d'électrodes de soudure à l'arc, 215 avenue Félix Faure, Lyon, Rhône, 130 W 95, 4030
- Spare (Etablissements), fabrication de matériel électro-ménager (moteurs de machines à coudre), rue Monge, Grenoble, Isère, 130 W 75, 1666
- SPC, voir Caluire (Société de Précision de)
- SPC, usinage de pièces de pompes d'injection et des injecteurs de moteurs spéciaux, 1 impasse des Margnoles, Caluire, Rhône, 130 W 83, 2285
- Spécialités Pacelmoy (Les), voir Pacelmoy (Les Spécialités)
- Spécialités agricoles et ménagères, voir SAM

SPELL, construction mécanique de précision et fabrication d'équipements d'injection de combustibles pour moteurs, rue des Muriers, Pierre-Bénite, Rhône, 130 W 95, 4152

SRO, voir Nouvelle de roulements (Société)

Standard-Kuhlmann, fabrication de lubrifiants de synthèse, 82 avenue des Champs-Élysées, Paris, Paris, 130 W 90, 2686

Staubli frères et Cie, constructions mécaniques (mécaniques d'armure, machines préparatoires, machines accessoires), Faverges, Haute-Savoie, 130 W 83, 2270

Stein et Roubaix, fabrication de matériel de combustion industrielle (fours industriels, gazogènes pour fours, foyers et grilles métalliques), 8 place de l'Hôtel de Ville, Saint-Etienne, Loire, 130 W 63, 1194

Stéphanois (Outillage mécanique), fabrication de tarauds, tourne-à-gauche, filières et cages de filières, esplanade de Montplaisir, Saint-Etienne, Loire, 130 W 91, 3080

Stéphanoise de cycles (Manufacture), réparation, construction et vente de cycles, Saint-Etienne, Loire, 130 W 83, 2298

Stéphanoise d'outillage de précision, commerce d'outillage de précision (scies à métaux), place Aristide Briand, Terrenoire, Loire, 130 W 82, 2143

Stéphanoises (Forges), fabrication de matériel et d'appareils pour les mines, 2 rue Achille, Saint-Etienne, Loire, 130 W 60, 1104

Stéphanoises (Forges), fabrication de vilebrequins, arbres à cames, bielles, pièces de machines agricoles, gazogènes, automobiles, tracteurs, clés et tournevis, Loire, 130 W 93, 3310

Stéphanoises (Manufacture de piles), fabrication de piles et boîtiers en métal pour lampes de poche, 4 rue des frères Chappe, Saint-Etienne, Loire, 130 W 89, 2576

Sterckeman (Ernest), réparations électriques, 40 place Jacquemart, Romans-sur-Isère, Drôme, 130 W 95, 3874

Sternberg et Cie, fabrication de pièces en métal non ferreux moulées sous pression et fabrication de coquilles à mouler, Saint-Genis-sur-Guiers, Savoie, 130 W 106, 5275

STOCA, voir Gros (Jean-Paul)

Stoecklin (Léon), tourneur-repousseur, 58 rue Alexandre Boutin, Villeurbanne, Rhône, 130 W 54, 960

Stoeffler frères (Etablissements), métallurgie, 52 avenue de Lucy, Montceau-les-Mines, Saône-et-Loire, 130 W 73, 1519

Stokvis, 10 cours de la Liberté, Lyon, Rhône, 130 W 92, 3153

Stouff (Louis), 62 rue Sadi-Carnot, Annonay, Ardèche, 130 W 84, 2352

Studio moderne (Le), fabrication de matériel de photographie (réflecteurs, projecteurs, rhéostats), 106 rue Bossuet, Lyon, Rhône, 130 W 71, 1423

- Studio moderne (Le), fabrication d'appareillage électrique pour studio photographique (réflecteurs, projecteurs, rampes mobiles), 106 rue Bossuet, Lyon, Rhône, 130 W 81, 2029
- Suchier (Etablissements Paul), voir Précis-Décolletage (Etablissements)
- Sud-Est (Electro-industriel du), 13 route de Montrond, Givors, Rhône, 130 W 78, 1827
- Sud-Est (Isolateurs du), fabrication de meubles métalliques, de meubles chêne pour frigorifiques et glacières, émaillage et métallisation, 64-76 rue Jean Ligonet, Givors, Rhône, 130 W 91, 2973
- Sud-Est (La Cuivrerie du), fabrication d'appareils sanitaires, robinetterie et pièces pour chars allemands, rue du Quatre Septembre, Valence, Drôme, 130 W 91, 2876
- Sud-Est (Le matériel électrique industriel du), 170 cours Berriat, Grenoble, Isère, 130 W 95, 3872
- Sud-Est (L'Electro-mécanique du), fabrication d'appareillage électrique, découpage et emboutissage, chemin des Goules, Tournon, Ardèche, 130 W 105, 5246
- Sud-Est (Radio comptoir du), fabrication de postes de radio, 16 rue Vauban, Lyon, Rhône, 130 W 90, 2644
- Sud-Est (Société générale Automobile du), 130 W 73, 1489
- Sud-Est (Tréfileries du), tréfilerie (fabrication de fils de fer, pointes, conduits, crochets), Saint-Just-sur-Loire, Loire, 130 W 78, 1752
- Sud-métaux (Société), affinage de cuivre et alliages, Marseille, Bouches-du-Rhône, 130 W 67, 1278
- Sudrat (Ernest), 42 rue Polignais, Saint-Etienne, Loire, 130 W 77, 1740
- Suffet (Pierre), métaux bruts et vieux (importation, exportation, lingotage, affinage), 30 rue Domer, Lyon, Rhône, 130 W 63, 1201
- Sulpice et fils (J.), fonderie de cuivre et de bronze, rue du Mont-Blanc, Chambéry, Savoie, 130 W 76, 1726
- Surre (J.), Saint-Etienne-en-Dévoluy, Hautes-Alpes, 130 W 43, 750
- S-W (Le Matériel électrique), construction électrique et mécanique (moteurs, transformateurs, machines tournantes, locomotives, usinage de pièces mécaniques diverses), 220 route d'Heyrieux, Lyon, Rhône, 130 W 54, 964
- Syam (Forges de), laminage, étirage et fabrication de plats étirés, Syam, Jura, 130 W 106, 5290
- Sylvestre (Frédéric), fabrication de machines à percer et mécanique générale, 160 rue Baraban, Lyon, Rhône, 130 W 72, 1447
- Syndicat général des agents de production, 1 cours Lafayette, Lyon, Rhône, 130 W 74, 1530
- Syndicat intercommunal de l'Arvan (Régie du), distribution d'énergie électrique, Saint-Jean-de-Maurienne, Savoie, 130 W 62, 1158

Syndicat technique de garantie de l'industrie frigorifique, 36 rue Molière, Lyon, Rhône, 130 W 58, 1027

Tabourin (François), 101 rue des Charmettes, Lyon, Rhône, 130 W 95, 4161
 Taillanderie Billon, voir Billon (Taillanderie)

Taillanderie Marcel Poncin et Cie, voir Poncin et Cie (Taillanderie Marcel)

Talagrand (L.), fabrication d'emballages métalliques (bidons, boîtes, cylindres, fûts, capsules) et articles de ménage (moules pour chocolatiers), 160 Grande Rue de la Guillotière - 17 rue de la Ruche, Lyon, Rhône, 130 W 82, 2108

Tanasof (Jean), doreur-argenteur sur articles religieux, Grenoble, Isère, 130 W 91, 2780

Tanner (Richard), fabrication de pierres synthétiques fines pour l'horlogerie et toutes industries, 6 avenue de Loverchy, Annecy, Haute-Savoie, 130 W 78, 1782

Taquin (Fonderies A.), fonderie (fontes spéciales pour toutes industries, tous moulages, pièces de série), Voiron, Isère, 130 W 65, 1226

Tarbes (Ateliers de construction de), matériel de guerre (gazogènes), Tarbes, Hautes-Pyrénées, 130 W 50, 901

Taurus (Manufacture des fils isolés), fabrication de fils isolés, port fluvial, Mâcon, Saône-et-Loire, 130 W 64, 1217

Tavelli, Bruno et Cie, fabrication d'appareils sanitaires et verres à vitres en gros, 43 rue du docteur Coquard, Annemasse, Haute-Savoie, 130 W 105, 5198

Tavernon (Etablissements), voir Agroplast

Técalemit, fabrication d'armement uniquement pour les Allemands, 352 rue Boileau, Lyon, Rhône, 130 W 98, 4779

Teil (Fonderies et aciéries du), fonderie de fonte et acier, usinage de pièces mécaniques, usine du Frayol, Le Teil, Ardèche, 130 W 70, 1398

Téléphérique de Val-d'Isère (Société du), voir Val-d'Isère (Société du Téléphérique de)

Téléphonie générale (La), vente, abonnement et entretien de tout ce qui concerne le téléphone, 127 avenue de Saxe, Lyon, Rhône, 130 W 82, 2090

Téléphonie moderne (La), 56 rue Franklin, Lyon, Rhône, 130 W 89, 2622

Temperor (Société), 6 rue Chavanne, Lyon, Rhône, 130 W 74, 1540

Teppaz, fabrication de pick-up, amplificateurs, postes et tourne-disques, 13 rue Jarente, Lyon, Rhône, 130 W 90, 2750

Terisse, constructions métalliques et mécaniques, serrurerie, forge, quincaillerie, meubles métalliques, découpage, emboutissage et boulonnerie spéciale, 156 bis rue Moncey, Lyon, Rhône, 130 W 97, 4425

Termet (C.), fabrication de pistolets d'abattage sans balle pour boucherie et charcuterie, 13 impasse Belloeuf, Lyon, Rhône, 130 W 82, 2104

- Termoz aîné (Joseph), constructions mécaniques (fabrication de métiers à guimpe, rouets, moulins, trancaneuses, pédaleuses, tours à repousser, rayonneuses, polissoirs), 22 avenue Galline, Villeurbanne, Rhône, 130 W 80, 1976
- Terracol (L.), commissaire en laines, Saint-Christ (lieu-dit), Vienne, Isère, 130 W 44, 798
- Terray (Jean), voir Nicromac (Société)
- Terrenoire (Ateliers de grosse chaudronnerie et constructions métalliques de), fabrication de chaudières à vapeur, autoclaves-lessiveurs, conduites forcées, ponts, charpentes, gazomètres et réservoirs, Terrenoire, Loire, 130 W 83, 2256
- Tesset, réparation et petit appareillage électrique, Tain-l'Hermitage, Drôme, 130 W 28, 578
- Teste et Cie, fabrication de câbles électriques en acier et aluminium, montures de parapluies, épingles et crochets à tricoter, 18 rue de la Claire, Lyon, Rhône, 130 W 36, 647
- Teste, successeurs (Les fils de Louis), manufacture d'appareils avertisseurs pour cycles, automobiles, tramways, pompiers, bateaux et usines, 40 rue Saint-Maurice, Lyon, Rhône, 130 W 91, 3074
- Testut (Charles), fabrication d'instruments de pesage, 20 chemin de Cyprian, Villeurbanne, Rhône, 130 W 85, 2390
- Testuz, Le Teil, Ardèche, 130 W 90, 2746
- Tête et Cie (Etablissements), fabrication de machines frigorifiques automatiques, 52 rue Duquesne, Lyon, Rhône, 130 W 58, 1032
- Textile Viennoise (Société), voir Viennoise (Société Textile)
- Therm'x, fabrication de réchauds catalytiques, Caluire, Rhône, 130 W 78, 1820
- Thevenot (Maurice), préparation de vieux métaux pour aciéries, forges et fonderies, ramassage des ferrailles, démolition de gros ouvrages métalliques et achat d'usines complètes, 203-205 avenue Félix Faure, Lyon, Rhône, 130 W 71, 1424
- Thibault (Maurice), 19 rue Renan, Lyon, Rhône, 130 W 103, 5035
- Thiebaud (Fabrique d'aiguilles hypodermiques Maurice), fabrication d'aiguilles hypodermiques, 5 square de la Poste (square A. Briand), Thonon-les-Bains, Haute-Savoie, 130 W 103, 5037
- Thiebaud (A.), fonderie, fabrication de machines à agglomérer et appareils de broyage, 113 rue Flachat, Villeurbanne, Rhône, 130 W 79, 1886
- Thierry (Paul), 147 cours Henri, Lyon, Rhône, 130 W 102, 4968
- Thimonnier et Cie, fabrication de machines à coudre, 79 rue de Bourgogne, Lyon, Rhône, 130 W 37, 674
- Thirion (Jacques), graisseurs til-colliers record, 100 quai Clémenceau, Caluire, Rhône, 130 W 48, 873
- Thivel et Béréziat, fabrique d'articles de quincaillerie, 17 cours de la liberté, Lyon, Rhône, 130 W 90, 2713

- Thivolet (Etablissements), émaillage, tôlerie et galvanisation (articles de ménage, brûloir à café, chauffage, fourneaux émaillés, tôlerie industrielle, chaudronnerie agricole), 31 rue du Vivier, Lyon, Rhône, 130 W 79, 1884
- Thomas, moulage de résines thermo-durcissables et fabrication de pièces moulées pour petit appareillage électrique, 124 cours Berriat, Grenoble, Isère, 130 W 104, 5098
- Thomas (Eugène), fonderie de fonte, fabrication de petites pièces de métier à tisser et de machines agricoles, 48 rue Etienne Dolet, Roanne, Loire, 130 W 79, 1860
- Thomas (P.), installation de gazogènes, 27 avenue de Romans, Valence, Drôme, 130 W 90, 2647
- Thomasset (C.), étude et construction de machines spéciales (fendeuses à bois), La Cluse, Ain, 130 W 50, 911
- Thomson-Houston (Compagnie Française), matériel pour le ministère de l'Air (matériel radio-électrique), 6 rue Clot Bey, Grenoble, Isère, 130 W 71, 1420
- Thonier et Cie (A.), voir Allier (Les Sablières de l')
- Thouin (Fonderie Raoul), fonderie, 3 chemin du Vinatier, Bron, Rhône, 130 W 78, 1814
- Thouin (Fonderie Raoul), fonderie, 1-3 rue du Vinatier, Lyon, Rhône, 130 W 89, 2596
- Thouna et Revel (Etablissements), voir Faucigny (Tréfilereries du)
- Thoviste, 1 rue du docteur Ollier, Villeurbanne, Rhône, 130 W 100, 4867
- Thoviste, 3 chemin de Vassieux, Caluire, Rhône, 130 W 102, 4967
- Tible, voir Clôtures (Compagnie des)
- Tichauer (Max), réparation de matériel de génie, mines, travaux publics et carrières, 87 rue de la République, Lyon, Rhône, 130 W 95, 3881
- Tiss Métal, fabrication de toiles métalliques, Chaley, Ain, 130 W 90, 2711
- Tissage Michaudon, voir Michaudon (Comptoir du textile)
- Tissages Bouillon, voir Bouillon (Tissages)
- Tissetresse, voir Crépet (Pierre)
- Titan (Véhicules industriels), fabrication de remorques (matériel de guerre), 2 quai général Sarrail, Lyon, Rhône, 130 W 96, 4311
- Titan-Tenax (Piles électriques), 5 rue Sébastien Gryphe, Lyon, Rhône, 130 W 54, 965
- Tivoly (Manufacture Française de mèches américaines Lucien), fabrication de forets et d'aiguilles courbes pour machines à chaussures, Tours-sur-Isère, Savoie, 130 W 55, 1000
- Toffin (M.), mécanique générale, mécanique de précision, découpage, emboutissage et travaux à façon, 87 rue Villeroy, Lyon, Rhône, 130 W 36, 656
- Tôlerie de Gerland A. Bizot, voir Bizot (Tôlerie de Gerland A.)
- Tôleries de Grenoble, voir Grenoble (Tôleries de)
- Tornior, Saint-Fons, Rhône, 130 W 102, 4991

- Toulouse (Atelier de construction de), fabrication de gazogènes, Toulouse, Haute-Garonne, 130 W 50, 902
- Tourrette (SA), moulinage (soie, rayonne), Saint-Privat, Ardèche, 130 W 74, 1542
- Toussaint et Cie, fabrication de compresseurs, groupes moto-compresseurs, gonfleurs et matériel d'entretien automobile, pistolets et matériel varié de peinture, 21 avenue de Verdun, Valence, Drôme, 130 W 53, 948
- Tout pour l'auto, place de la République, Lyon, Rhône, 130 W 72, 1482
- Tracteurs Labor, voir Labor (Tracteurs)
- Tracteurs-Motoculteurs Energic, voir Energic (Tracteurs)
- Traffey et Cie, fabrique d'outils pour machines à bois, 5-6 rue Jean Novel, Lyon, Rhône, 130 W 84, 2304
- Traffey et Cie, fabrique d'outils pour machines à bois (lames, fraises, chaînes à mortaiser), 5-6 rue Jean Novel, Lyon, Rhône, 130 W 90, 2640
- Traitement des métaux et alliages (SA pour le), voir Satma
- Traitements d'oxydation et de coloration de l'aluminium (Société des), voir Gros (Jean-Paul)
- Traitements métallurgiques de l'Isère, voir Isère (Traitements métallurgiques de l')
- Traitements thermiques Savoyards (Société des), voir Savoyards (Société des Traitements thermiques)
- Transmission liquide Eynard (La), voir Eynard (La Transmission liquide)
- Travaux mécaniques et outillage (Entreprise de), constructions mécaniques et outillage, 8 rue Victor Lagrange, Lyon, Rhône, 130 W 92, 3218
- Trayvou (Les successeurs de B.), construction d'instruments de pesage et d'appareils de sécurité et d'enclanchement pour les chemins de fer, rue du Petit Rhône, La Mulatière, Rhône, 130 W 41, 720
- Treffey (Etablissements), fabrication d'outillage pour machines à bois, 6 rue Jean Novel, Lyon, Rhône, 130 W 82, 2144
- Tréfilat (Société), tréfileries, laminoirs et constructions textiles (lisses métalliques, textiles, cadres de lisses, casse-chaînes, etc), rue Testenoire-Lafayette, Saint-Etienne, Loire, 130 W 83, 2205
- Tréfileries du Faucigny, voir Faucigny (Tréfileries du)
- Tréfileries du Sud-Est, voir Sud-Est (Tréfileries du)
- Tréfileries et câbleries de Bourg, tréfilage et câblage de fils d'acier durs spéciaux et de fils d'aluminium, 25 route de Lyon, Bourg-en-Bresse, Ain, 130 W 47, 864
- Tréfileries et laminoirs du Havre, voir Havre (Tréfileries et laminoirs du)
- Treuils et grues Labor, voir Labor (Treuils et grues)
- Trévoux (SA des Condensateurs de), fabrication de condensateurs, Trévoux, Ain, 130 W 71, 1417
- Trichard, 23 avenue de Sauze, Tassin-la-Demi-Lune, Rhône, 130 W 72, 1473

- Triplem (Etablissements), fabrication de tourets à meuler et de machines à affûter, 25 rue des Mouliniers, Saint-Etienne, Loire, 130 W 85, 2394
- Triquenaux, réparation et fabrication d'appareils se rapportant aux exploitations agricoles (sauf grosses machines), Châteauneuf-d'Isère, Drôme, 130 W 98, 4798
- Tromparain (René), Le Pouzin, Ardèche, 130 W 85, 2419
- Tronçais (Société d'Industrie métallique de), fabrication de guerre (godets en laiton et en acier pour douilles de cartouches), Tronçais, Allier, 130 W 46, 843
- Tronchet, entretien et installations électriques diverses, 32 rue du maréchal Pétain, Firminy, Loire, 130 W 97, 4396
- Tronchet (Ch.), décolletage de précision pour l'horlogerie, téléphones, télégraphie, optique, électricité, automobile et TSF, Cluses, Haute-Savoie, 130 W 86, 2468
- Troncy, fabrication de noir de fumée, Meyzieu, Isère, 130 W 85, 2406
- Tubes de Besseges (SA des), voir Besseges (SA des Tubes de)
- Tudor (L'Accumulateur), fabrication d'accumulateurs, 5 quai Jules Courmont, Lyon, Rhône, 130 W 88, 2515
- Tunisie (Société de Boulonneries et Visseries de), commerce et étude pour la SOBO-VIT de Tunisie, 14 bis boulevard des Belges, Lyon, Rhône, 130 W 88, 2550
- Tunisienne des verreries de Souaf (Société), Tunisie, 130 W 84, 2368
- U**CLAF, voir Français (Usines Chimiques des Laboratoires)
- Ugine (Société d'Electro-chimie, d'électro-métallurgie et des aciéries électriques d'), production d'énergie électrique et de carbure de calcium, Ugine, Savoie, 130 W 39, 694
- Ugine-Infra, fabrication de fours électriques industriels, Ugine, Savoie, 130 W 76, 1728
- Union mécanique électricité, 13 bis-15 rue Stéphane Coignet, Lyon, Rhône, 130 W 57, 1003
- Union mutuelle des propriétaires, entretien et location de véhicules ?, 58 avenue Leclerc, Lyon, Rhône, 130 W 77, 1746
- Usine à gaz de Grenoble, voir Grenoble (Usine à gaz de)
- Usines Chimiques des Laboratoires Français, voir Français (Usines Chimiques des Laboratoires)
- Usines de l'Isère, voir Isère (Usines de l')
- Usines de Pontlieue (SA des), voir Pontlieue (SA des Usines de)
- V**acher, Louhans, Saône-et-Loire, 130 W 87, 2488
- Vacheron (F.), polissage, nickelage, chromage à façon et décapage de tous métaux, 60 rue d'Inkermann-17 rue de la Viabert, Lyon, Rhône, 130 W 84, 2373
- Vachet (Léon), construction de pressoirs à main et vérins hydrauliques, route de Grenoble, Bourgoin, Isère, 130 W 83, 2294

- Vaganay (Claude), fabrication de produits métallurgiques, achat et démolition d'usines, 42 rue Ligonnet, Givors, Rhône, 130 W 92, 3187
- Vaillant (J.), décolletage de précision et fabrication d'un dispositif antidérapant pour fers à chevaux, Cluses, Haute-Savoie, 130 W 102, 4939
- Valayer, fabrication d'outillage à bois, 73 rue Foriel, Valence, Drôme, 130 W 58, 1030
- Val-d'Isère (Société du Téléphérique de), Val-d'Isère, Savoie, 130 W 105, 5209
- Valdonne (Compagnie des Mines de), mine, 30 cours Pierre Puget, Marseille, Bouches-du-Rhône, 130 W 78, 1760
- Valence (Gaz et électricité de), 17 Grand' rue, Valence, Drôme, 130 W 36, 646
- Valentini et Cie, fabrication de réchauds à alcool, lanternes, bouillottes, burettes, meubles de cuisine et générateurs d'acétylène, 56 rue de la Duchère, Lyon, Rhône, 130 W 81, 2039
- Valette frères, fabrication de porcelaine industrielle et d'appareillage électrique, Saint-Vallier-sur-Rhône, Drôme, 130 W 75, 1681
- Vallas, électricien, Lyon, Rhône, 130 W 101, 4932
- Vally frères (Etablissements Lucien), laminage de précision et fabrication de dents de peigne à tisser, 59 rue Bugeaud, Lyon, Rhône, 130 W 80, 1981
- Van Berkel (SA française des brevets), 150 avenue Thiers, Lyon, Rhône, 130 W 80, 1903
- Vanel (Marc), fabrication de ressorts et épingles, 2 rue de La Tour-du-Pin, Lyon, Rhône, 130 W 82, 2099
- Vanney-Michallet (Etablissements), fabrication de cylindres de laminoirs, plaques de concasseurs et lingotières, 2 rue de la Réclusière, Saint-Chamond, Loire, 130 W 79, 1854
- Varenne frères (Etablissements), fabrication d'étaux en fonte, forges portatives et forges d'établis, Fraisses, Loire, 130 W 78, 1769
- Vaugeois et Binot et G. Corpet (Anciens établissements), fabrication de fils pour passementerie, fils nus et émaillés pour industries électriques, 1 rue de la Tréfilerie, Trévoux, Ain, 130 W 90, 2672
- Vaux et Cie (Joseph), fabrication de pièces détachées de munitions, chemin des Grands Moulins, Villefranche-sur-Saône, Rhône, 130 W 86, 2466
- Vavon (Georges), hôtel Audra, La Bégude-de-Mazenc, Drôme, 130 W 81, 2058
- Véga (Appareils électriques), 4 avenue Foch, Lyon, Rhône, 130 W 81, 2017
- Véhicules industriels Titan, voir Titan (Véhicules industriels)
- Venet (Stéphane), voir Fourneau moderne (Le)
- Venet et Cie (Etablissements), 21 place Tabareau, Lyon, Rhône, 130 W 82, 2096
- Venot (Emile), voir Contact (Société Le)
- Venries et Duyts, fabrication de clouterie fine pour chaussures, tréfilerie et pointerie, route de Gaffard, Le Chambon-Feugerolles, Loire, 130 W 94, 3789

- Vente et installation de matériels industriels, vente et installation de matériel de pompage pour collectivités, 48 rue de la République, Lyon, Rhône, 130 W 88, 2534
- Ventil, ventilateurs, 109 cours Gambetta, Lyon, Rhône, 130 W 25, 511
- Vercauteren (Emile), plomberie, zinguerie, quincaillerie, chauffage et sanitaire, machines agricoles et couronnes mortuaires, Saint-Privat, Ardèche, 130 W 78, 1793
- Verdier (M.), commerce de la boulonnerie spécialisée et des articles de quincaillerie, 14 rue Pailleron, Lyon, Rhône, 130 W 81, 2024
- Verdol (SA des Mécaniques), fabrication de machines à tisser, 16 rue Dumont d'Urville, Lyon, Rhône, 130 W 59, 1060
- Verdol (SA des Mécaniques), mécaniques pour tissages (partie bois), menuiserie de bâtiment, travail du bois et mécanique générale, Saint-Jean-de-Muzols, Rhône, 130 W 70, 1410
- Véritas (Etablissements), fabrication d'appareils électriques de chauffage à basse tension (bouilloires, cafetières, radiateurs), 13 rue Francis de Pressensé, Villeurbanne, Rhône, 130 W 60, 1091
- Vermorel, matériel agricole et viticole (appareils de pulvérisation) et armement (pendant la guerre), 19 rue Montesquieu, Villefranche-sur-Saône, Rhône, 130 W 40, 699
- Vermorel et Cie (A.), fabrication de matériel pour l'alimentation (pour les charcuteries) et fabrication d'obus (pendant la guerre), 16 rue des Tuileries, Lyon, Rhône, 130 W 95, 4177
- Vermot (Etablissements), fabricants de ressorts et essieux, 130 W 89, 2569
- Vernaison, 15 rue du Boeuf, Lyon, Rhône, 130 W 98, 4795
- Vernay, Saint-Etienne, Loire, 130 W 101, 4926
- Vernay (E.), fabrication d'instruments de pesage, 15 rue Gabriel Vicaire, Bourg-en-Bresse, Ain, 130 W 97, 4473
- Vernay (Marc), fabrication de filtres, pompes et cuves, 19 rue du Gaz, Villeurbanne, Rhône, 130 W 83, 2185
- Vernay (Maurice), Les Sauvages, Rhône, 130 W 83, 2291
- Vernaz (Etablissements), mécanique générale, petit découpage, construction de machines à profiler, rouler et plier, 59 rue Eugène Fournière, Villeurbanne, Rhône, 130 W 72, 1441
- Verney (Louis), scierie mécanique, commerce de bois et charpentes, lames de parquets, Pélussin, Loire, 130 W 60, 1082
- Verot (Pierre), chemin vicinal n° 1, Neyron, Ain, 130 W 67, 1279
- Verots (P.), mécanique générale de précision, construction de moteurs et vente de moteurs amovibles pour bicyclettes, 95 rue du Quatre Août, Villeurbanne, Rhône, 130 W 73, 1529

- Verpillat (J.), construction d'appareils électriques (appareils de chauffage électro-domestiques), 211 avenue Félix Faure, Lyon, Rhône, 130 W 82, 2080
- Verpillière (Société Métallo-chimique de La), chromage dur pour le durcissement d'outils de coupe et pour la recharge de pièces usées, La Verpillière, Isère, 130 W 96, 4227
- Verrerie d'Oullins, voir Oullins (Verrerie d')
- Verriere, Amplepuis, Rhône, 130 W 101, 4927
- Vettiner (Etablissements F.-J.), réparation, étalonnage et transformation d'appareils de mesure électrique, 87 cours Gambetta, Lyon, Rhône, 130 W 79, 1869
- Veyrat (Etablissements), vente et réparation de postes de TSF, 47 rue du Parmelan, Annecy, Haute-Savoie, 130 W 59, 1040
- Veyret (Laurent), fabrication de résistances électriques pour le chauffage, Fontaines-sur-Saône, Rhône, 130 W 57, 1015
- Veyrier (Eugène), mécanique en cycles (montage, vente, fabrication de cadres), 33 avenue Galline, Villeurbanne, Rhône, 130 W 89, 2579
- Veçant (Pierre), fabrication de culots d'ampoules, 43 rue des Quatre Croisées, Fontaine, Isère, 130 W 99, 4803
- Vežian (Etablissements), reconstruction de machines-outils, 77 rue Audibert et Lavirotte, Lyon, Rhône, 130 W 80, 1908
- Vial (Emile), 31 rue de la Boucherie, Saint-Chamond, Loire, 130 W 102, 4958
- Vial (Pierre), construction de matériel accessoire de chemins de fer, 84 bis quai Perrache, Lyon, Rhône, 130 W 82, 2077
- Viallette (Jean), robinetterie, la Gillière, Terrenoire, Loire, 130 W 53, 951
- Vialis (Etablissements P.), constructions mécaniques, 13 rue Diderot, Grenoble, Isère, 130 W 89, 2586
- Vialle (Maurice), Arandon, Isère, 130 W 95, 3893
- Viallon (Charles), représentant en fournitures industrielles, 264 rue Vendôme, Lyon, Rhône, 130 W 101, 4901
- Viard, fabrication de déchargeurs à fourrage, monorails à fumier, appareils de chargement mécanique, sableuses, goudronneuses, bornes lumineuses de manège forain et appareils de coutellerie, 24 avenue de Besançon, Dôle, Jura, 130 W 106, 5278
- Vibert, horlogerie, bijouterie et optique, 72 rue de la République, Albertville, Savoie, 130 W 105, 5211
- Vican (Jean), fabrication de machines à bois, Castel-Jaloux, Lot-et-Garonne, 130 W 75, 1673
- Victoire Universa (Fonderies), fonderie et fabrication de pièces coulées en aluminium (couverts, dessous de plats, porte-savons), 13 route de Strasbourg, Lyon, Rhône, 130 W 99, 4823
- Vidal (Etablissements), fabrication de machines à affûter les fraises, 36 rue Pierre Dupont, Saint-Etienne, Loire, 130 W 84, 2330

- Vidal (L.), voir Studio moderne (Le)
- Vidus-Huet et Cie (Etablissements), fabrication de matériel pour l'embouteillage (groupes automatiques d'embouteillage, tireuse automatique à bière), petite rue de Monplaisir, Lyon, Rhône, 130 W 80, 1951
- Vieille Montagne (SA des Mines et fonderies de zinc de la), Penchot, Aveyron, 130 W 61, 1118
- Viennoise (Société Textile), fabrication d'ouates et cotons cardés et hydrophiles, Pont-Evêque, Isère, 130 W 36, 650
- Viennoise de construction mécanique (Société), chaudronnerie et matériel complet (papeteries, textiles, industries chimiques), moteurs et moules pour pièces en plastique, 1 place d'Arpat, Vienne, Isère, 130 W 42, 721
- Vigne (L.), 27 rue Claude Rampon, Lyon, Rhône, 130 W 82, 2093
- Vignon et Molade, fonderie, 78 rue du Bourbonnais, Lyon, Rhône, 130 W 79, 1883
- vilebrequins de Lorette (Manufacture de), voir Lorette (Manufacture de vilebrequins de)
- Villard (Marcel), 16 rue Buffon, Grenoble, Isère, 130 W 94, 3867
- Villard et Cie, 84 cours Emile Zola, Villeurbanne, Rhône, 130 W 94, 3753
- Villedéy (Bernard), 6 quai des Marans, Mâcon, Saône-et-Loire, 130 W 59, 1076
- Villefranche (Glacières de), fabrication de glace alimentaire (arrêtée depuis 1938), Gleizé, Rhône, 130 W 60, 1083
- Villefranche (Société Métallurgique de), étampage de métaux et fonderie en coquille, 34 route de Frans, Villefranche-sur-Saône, Rhône, 130 W 78, 1799
- Villemus, fabrication de pièces détachées pour cycles, avenue Jules Ravat, Voiron, Isère, 130 W 98, 4790
- Villeurbannaise (La Fonderie), fabrication de pièces mécaniques coulées et moulages en coquilles, 240 route de Genas et 11 rue de l'Industrie, Bron, Rhône, 130 W 54, 966
- Villeurbanne (Forges et ateliers mécaniques de), matériel de chemin de fer, mines, travaux publics, forge et usinage, cémentation, trempe et traitement thermique, 20 chemin de Cyprian, Villeurbanne, Rhône, 130 W 28, 570, 2533
- Villeurbanne (Société d'exploitation des Forges et ateliers de), 15-19 rue Jean Bourgey, Villeurbanne, Rhône, 130 W 82, 2145
- Villeurbanne (Société Régionale d'assainissement de), vidanges et curages, 197 route de Vaulx, Villeurbanne, Rhône, 130 W 90, 2641, 89
- VIMI, voir Vente et installation de matériels industriels
- Vinardi, fabrication de roulements à billes et à rouleaux, Saint-Ombre, Savoie, 130 W 104, 5070
- Vinay et Cie (Etablissements Gaston), décolletage de précision, fabrication de pièces détachées pour toutes industries et travaux à façon, 27 rue d'Inkermann, Villeurbanne, Rhône, 130 W 94, 3798

- Vincent (Compteurs), 146 rue Vauban, Lyon, Rhône, 130 W 95, 3901
- Vincent (Etablissements), commerce et fabrication de machines-outils, 10 place de la Gare - 39 rue Casimir Brenier, Grenoble, Isère, 130 W 67, 1269
- Vincent frères, fonderie (fabrication de carcasses pour moteurs électriques, moules de verrerie), Brignais, Rhône, 130 W 79, 1836
- Vincent frères, fabrication de compteurs d'eau, 3 place des Célestins, Lyon, Rhône, 130 W 80, 1909
- Vincent frères, vente en gros de quincaillerie, articles de ménage et lampes électriques, 7 rue Victor Duchamp, Saint-Etienne, Loire, 130 W 93, 3355
- Vincent-Genod et Morel, tournerie sur bois et galalith, fabrication d'appareils électriques, le Pavement, Saint-Claude, Jura, 130 W 92, 3266
- Vincit, fabrication de pompes en aluminium pour vaporisateurs contre l'asthme, Valence-sur-Rhône, Drôme, 130 W 78, 1775
- Vindry et Cie (Etablissements F.), fabrication de boîtes métalliques et matériel de guerre (cartouches, caisses en fer blanc pour fusées d'aviation, boîtes pour cartouches, masques à gaz), 10 rue Nazareth, Lyon, Rhône, 130 W 80, 1974
- Violland (Arthur), décolletage, Marnaz, Haute-Savoie, 130 W 92, 3103
- Violly, 16 rue Perret, Saint-Etienne, Loire, 130 W 102, 4960
- Visseaux, éclairage et radio, 87-92 quai Pierre Scize, Lyon, Rhône, 130 W 27, 565
- Vizille (Forges de), forges, Vizille, Isère, 130 W 46, 830
- Volfar, fabrication d'accumulateurs, 140 rue Antoine Durafour, Saint-Etienne, Loire, 130 W 59, 1063, 25
- Voutier (Marcellin), serrurerie, Albertville, Savoie, 130 W 105, 5211
- Voyant, La Verpillière, Isère, 130 W 93, 3551
- Voyant (J.), fabrication de chaînerie, pièces métalliques en tous genres et pointerie fine pour chaussures (chevilles, semences, goujons, pointes à tête fraisée), La Verpillière, Isère, 130 W 91, 3051
- Vuillard (Les fils de Ch.), fabrication de pièces détachées pour l'industrie de la pipe, du peigne, du stylo et fabrication de porte-plumes métalliques, 79 rue Poyat, Saint-Claude, Jura, 130 W 106, 5278
- Vuagnad frères, serrurerie, ferronnerie, soudure autogène et soudure électrique, 15 avenue des Sources, Evian-les-Bains, Haute-Savoie, 130 W 105, 5256
- Vuarchex, Marnaz, Haute-Savoie, 130 W 105, 5189
- Vuarchex (Alexandre), voir DAV
- Vuarchex et fils (Marcel), décolletage, Rovagny, Scionzier, Haute-Savoie, 130 W 104, 5160
- Vuiglio, fabrication de matériel agricole (pièces de rechange pour batteuses), Lorette, Loire, 130 W 93, 3439

Vuilliez (Léon), mécanique générale de précision (toupies, machines à fraiser, machines à affûter les vis, pièces diverses pour outillage d'horloger), 23 avenue de la Gare, Annemasse, Haute-Savoie, 130 W 78, 1784

Vullierme (Joseph), découpage, emboutissage et mécanique de précision, Rumilly, Haute-Savoie, 130 W 100, 4888

Vulpilliere et Cie, fabrication de pièces détachées pour pulvérisateurs agricoles, appareillages électriques, pompes, automobiles et appareils de signalisation SNCF, Magland, Haute-Savoie, 130 W 104, 5139

Wageor (Ancienne usine), voir Saint-Etienne (Constructions électro-mécaniques de)

Wageor et Couffinhal, fabrication de palants pour accumulateurs, 36 avenue de la Rochetaillée, Saint-Etienne, Loire, 130 W 84, 2305

wagons de Brignoud (Ateliers de), voir Brignoud (Ateliers de wagons de)

Waldor (Warnier), 4 rue des Bressieux, Grenoble, Isère, 130 W 88, 2501

Wanner, vente de graisseurs et fabrication de fournitures industrielles (organes de transmission, joints, huiles de graissage, graisseurs). isolations calorifuges, frigorifuges, acoustiques, 38-39 quai Fulchiron, Lyon, Rhône, 130 W 92, 3124

Warin, fabrication de dorures, 8 rue Pelletier, Lyon, Rhône, 130 W 61, 1133

Waysman (Szunio), 1 rue de la République, Grenoble, Isère, 130 W 99, 4807Weil (Lucien), 15 rue Crillon, Lyon, Rhône, 130 W 100, 4889

Wenger (Société nouvelle des anciens établissements F.), fabrication de variateurs et réducteurs de vitesse, 13-15 chemin Guilloud, Lyon, Rhône, 130 W 59, 1034

Wider frères, construction et réparation de petites machines à façon (perceuses, taraudeuses, fendeuses à vis, presses à pédales, poinçonneuses, essoreuses), avenue de Madallaz, Annecy, Haute-Savoie, 130 W 88, 2507

Wiernik (Lucien), voir Reps (Société pour l'exploitation des produits chimiques)

Wirth (A.), constructions électriques, 106 rue Francis de Pressensé, Villeurbanne, Rhône, 130 W 80, 1965

Wobrock (Etablissements), commerce des vieux métaux, 9 rue de la Gare, Annecy, Haute-Savoie, 130 W 47, 861

Wolbold, montage de cycles, 2 rue Emile Reymond, Saint-Etienne, Loire, 130 W 36, 659

Wolf (Albert), fabrique d'outils en diamant, 67 boulevard des Belges, Lyon, Rhône, 130 W 94, 3845

Wolff (Joseph), 1 rue du Bon Pasteur, Lyon, Rhône, 130 W 61, 1135

Wolfor (Etablissements), 10 avenue de la Ferrandière, Villeurbanne, Rhône, 130 W 80, 1936

Yacco, fabrication d'huile pour l'aviation et l'automobile, 108 boulevard Notre-Dame, Marseille, Bouches-du-Rhône, 130 W 84, 2306

Youn (L.), mécanique de précision, outillage pour toutes industries, fonderie, emboutissage, découpage et moulage, 3 rue Jules Vallès, Villeurbanne, Rhône, 130 W 95, 4050

Youn (Louis), voir Mécanique de précision (La)

Zanone, fabrication de radiateurs et réparation de machines électriques (moteurs, transformateurs, appareils ménagers), place du Théâtre, Chambéry, Savoie, 130 W 75, 1670

Z'berg, 130 W 71, 1427

Zénith (Société du carburateur), fabrication de carburateurs et fonderie de fonte, 39-51 chemin Feuillat, Lyon, Rhône, 130 W 82, 2082

Ziegler et Seytre, fabrication de tôles ondulées galvanisées et feuillards, 151-157 grande rue de Monplaisir, Lyon, Rhône, 130 W 72, 1478

Zinck, garagiste, Moissac, Tarn-et-Garonne, 130 W 92, 3164

Zoppetti (J.), 16 rue Pasteur, Lyon, Rhône, 130 W 81, 2023

Zuccolo, Rochet et Cie, fabrication de bijouterie fantaisie, bracelets métalliques pour montres et boîtiers de montres, 5 rue Louis Revon, Annecy, Haute-Savoie, 130 W 85, 2412

**Dossiers d'entreprises
(localisation géographique)**

Ain

A-B

Cet index ne renvoie qu'aux entreprises dont le dossier permet de connaître l'adresse. Les entreprises sont classées par département puis par ordre alphabétique de raison sociale. Pour celui-ci, on a utilisé le classement par "terme directeur" décrit en tête de l'index par ordre alphabétique de raison sociale.

Les renvois d'un terme à l'autre ne figurent pas dans cet index : il convient donc d'utiliser au préalable l'index par ordre alphabétique de raison sociale en cas de difficulté pour identifier la raison sociale de l'entreprise dans le classement alphabétique.

Le numéro d'origine de chaque dossier est donné après la cote d'archives dont il est séparé par une virgule (exemple : « 130 W 24, 505 » signifie que le dossier n° 505 est conservé sous la cote 130 W 24).

FRANCE

Ain

Ain (Coopérative de production de matériel agricole de l'), fabrication de chars et tombereaux, La Pierre-Bellegarde, 130 W 104, 5138

Archer (Tréfilerie C.), tréfilerie fer et acier (fils d'acier), Meximieux, 130 W 91, 2991
Argor Tréfileries, fabrication de tampons métalliques pour le récurage, Lagnieu, 130 W 100, 4860

Baloffet, fabrication de filières d'étrirage en diamant, Lagnieu, 130 W 104, 5096
Barthoulot (La Précision mécanique), 18 avenue de Mâcon, Bourg-en-Bresse, 130 W 76, 1712

Belissant (Alexis), Faramans, 130 W 102, 4948

Bellignite, aciérie ?, Belignat, 130 W 36, 654

Benier (Nestor), tournerie en tous genres et articles pour appareillages électriques, Tossiat, 130 W 89, 2633

Berliet (Joseph), 130 W 90, 2665

Boisson (Claude), fonderie de laiton (pièces pour machines agricoles, pulvérisateurs), Guéreins, 130 W 76, 1710

Boucher (E.), fabrication de gazogènes à bois, scies automobiles et tracteurs agricoles, Châtillon-la-Palud, 130 W 88, 2527

Ain
B-F

Bouquerod (Armand), Bublanne, Châtillon-la-Palud, 130 W 84, 2300
 Bourdin et Cie, corsetier-bandagiste, Châtillon-sur-Chalarnonne, 130 W 96, 4346
 Buisson, commerce d'appareils de TSF et réparation d'appareils électriques,
 Lagnieu, 130 W 90, 2661 Burdy, 50 rue Neuve, Montluel, 130 W 100, 4893

Chalon et Megard, montage, réparation et entretien de tous les appareils de laite-
 ries, beurreries et fromageries du département de l'Nantua, 130 W 94, 3841
 Chalon et Mégard frères, fabrique d'appareils de laiterie, installations complètes et
 toutes fournitures pour laiteries, fromageries et beurreries, Nantua, 130 W 91,
 2989

Charbonnet et Cie (Ed.), tréfilerie d'or et d'argent, Trévoux, 130 W 90, 2672
 Charreton (A.), mécanique en cycles, Crépieu-la-Pape, 130 W 84, 2314
 Châtillonnaise de sacoches (Manufacture), fabrication de sacoches pour cycles et
 motos, selles de vélos, Châtillon-sur-Chalarnonne, 130 W 73, 1495
 Ciat-Samson, fabrication de pièces de rechanges pour machines agricoles, Culoz,
 130 W 91, 2941
 Collet et fils (J. F.), fabrication de pièces moulées en bakélite, Oyonnax, 130 W 46, 831
 Cottet-Emard (L.), construction de machines spéciales à imprimer direct et offset,
 10 boulevard Dupuy, Oyonnax, 130 W 76, 1718
 Cuny, réparation de poste de TSF, 7 boulevard de Brou, Bourg-en-Bresse, 130 W
 64, 1220

Demia (Marcel), graines potagères et fourragères, Ambérieu-en-Bugey, 130 W 43,
 763
 Desvignes (Joannès), fabrication d'articles pour clôtures (grillages, serrurerie
 grillagée, soudures électriques, cages), Beynost, 130 W 98, 4704
 Dupont et Cie (Compagnie Lyonnaise de tissage métallique Lionel), tissage métal-
 lique (fabrication de toiles métalliques, tôles perforées, grillages, tamis), Cha-
 ley, 130 W 76, 1717

Electricfil (L'), fabrication de fils et câbles électriques, La Boisse, 130 W 105,
 5253

Farat et Guignot, constructions de machines pour matières plastiques, impasse
 Maissiat, Oyonnax, 130 W 71, 1436
 Favier (Léon), fabrication de machines à bois (scies à bois), serrurerie et méca-
 nique générale, Poncin, 130 W 72, 1463
 Feugier (Louis), fabrication de crics, presses à chiffons, fourrages, palans à engre-
 nages et vérins, Sault-Brenaz, 130 W 86, 2454
 Fichot (Edouard), 57 rue maréchal Pétain, Oyonnax, 130 W 61, 1124
 Fil guipé (Le), fabrication de fils de cuivre guipés pour bobinage de machines élec-
 triques, Loyettes, 130 W 76, 1716

Français (Joint métalloplastique), fabrication de joints métalloplastiques, Belley, 130 W 91, 3084

Gallay (Fûts métalliques), fabrication de fûts métalliques, Bellegarde, 130 W 76, 1714

Gallet fils (Jean), fabrication de selles de bicyclettes, Châtillon-sur-Chalaronne, 130 W 98, 4598

Gentil et Martinand, fabrication d'aiguilles à tricoter, Bourg-en-Bresse, 130 W 71, 1421

Geoffray, 43 quai Bouchacourt, Saint-Laurent-lès-Mâcon, 130 W 96, 4367

Girard, fabrication de chauffage électrique et de matériel électro-domestique, 3 rue Brunet, Oyonnax, 130 W 85, 2388

Grandjean et Gluntz, fabrication de tringles de sûreté, aiguilles à tricoter et crochets, chemin de Peloux, Bourg-en-Bresse, 130 W 91, 2940

Grasset et Cie (Etablissements Elie), fabrication d'objets en matière plastique, Oyonnax, 130 W 53, 952

Gros Lambert, fonderie de fonte et bronze, fabrication de pièces mécaniques, spécialités tissages, filatures, tréfileries et usines électriques, avenue de la Gare, Ambérieu-en-Bugey, 130 W 76, 1713

Guillemaud frères, fabrication de tracteurs agricoles, chemin de Montholond, Bourg-en-Bresse, 130 W 90, 2743

Guillet, fabrication d'outils pour carriers et tailleurs de pierre, Villebois, 130 W 92, 3201

Haefely (Etablissements Emile), matériel isolant pour haute tension et condensateurs statiques, Arlod, Bellegarde, 130 W 30, 598

Hubert, fabrication de selles, Châtillon-sur-Chalaronne, 130 W 86, 2457

Janod et Gadet (Etablissements), fabrication de pièces pour cycles (sacoches et selles), rue Gambetta, Châtillon-sur-Chalaronne, 130 W 73, 1494

Joint métallique (Le), Belley, 130 W 73, 1528

Josserand, équipement pour vélos, Nantua, 130 W 42, 724

Kinsmen (John), fabrication de matériel explosif?, Seyssel, 130 W 30, 595

Lherbette (J.), constructions mécaniques, installation de chauffage central et sanitaire, Bublanne, Châtillon-la-Palud, 130 W 92, 3198

Lorgehon et Tivon, 23 rue Michelet, Oyonnax, 130 W 76, 1708

Main et fils, repoussage et emboutissage de tous métaux, orfèvrerie brute pour argentiers, petite chaudronnerie et pièces détachées pour machines agricoles, Cerdon, 130 W 88, 2548

Ain

M-T

Marion (A.), constructions métalliques (ponts, charpentes, pylônes, ponts suspendus, matériel de chemin de fer, grosse serrurerie), Bellegarde, 130 W 96, 4379

Monnet (F.), 18 avenue Sarroil, Ambérieu-en-Bugey, 130 W 73, 1499

Montagne (Eugène), Montréal, 130 W 90, 2721

Mueller (Alphonse), électricité automobile, 8 rue des Casernes, Bourg-en-Bresse, 130 W 76, 1715

Nicollet et Goncet, fabrication d'emporte-pièces, machines spéciales pour la lunetterie, le bouton et objets en matière plastique, 7 place de la Gare, Oyonnax, 130 W 76, 1711

Pagès (Raymond), La Charité, Bourg-en-Bresse, 130 W 87, 2483

Paget (Francis), outillage pour la fabrication d'articles en matière plastique (emporte-pièces à lames, moules, presses), rue des Abattoirs, Oyonnax, 130 W 72, 1455

Parrot et Poncet, fabrication de scies mécaniques, 6 allée de Chales, Bourg-en-Bresse, 130 W 98, 4786

Patrigot (Auguste), mécanique générale (forge, tour, rabotage, fraisage, ajustage, soudure autogène), Sault-Brenaz, 130 W 78, 1794

Pautry (Etablissements Ch.), manufacture d'ustensiles de ménage, articles pour camping, scout, tourisme et, en 1945, repoussage, emboutissage et découpage, Bellegarde, 130 W 91, 2992

Radior, manufacture de cycles, vélomoteurs et motos, machines à coudre, moteurs et machines-outils, 7-9 avenue de Paris, Bourg-en-Bresse, 130 W 38, 681

Radios, éclairages électriques pour cycles, Bellegarde, 130 W 40, 714

Roc (Société), fabrication de roulements à billes pour dynamos d'éclairage de cycles, Châtillon-de-Michaille, 130 W 76, 1709

Sage (Célestin), ferblanterie, tôlerie et réparations, Villereversure, 130 W 88, 2520

Segeral (Etablissements H.), petite mécanique, serrurerie, soudure autogène, meubles de jardin et pièces de sellerie pour vélos, Thoissey, 130 W 66, 1238

Soudure exotherme (La), fabrication pour la soudure à l'arc (électrodes enrobées), Bellegarde, 130 W 90, 2706

Thomasset (C.), étude et construction de machines spéciales (fendeuses à bois), La Cluse, 130 W 50, 911

Tiss Métal, fabrication de toiles métalliques, Chaley, 130 W 90, 2711

Tréfileries et câbleries de Bourg, tréfilage et câblage de fils d'acier durs spéciaux et de fils d'aluminium, 25 route de Lyon, Bourg-en-Bresse, 130 W 47, 864

Trévoux (SA des Condensateurs de), fabrication de condensateurs, Trévoux, 130 W 71, 1417

Vaugeois et Binot et G. Corpet (Anciens établissements), fabrication de fils pour passementerie, fils nus et émaillés pour industries électriques, 1 rue de la Tréfilerie, Trévoux, 130 W 90, 2672

Vernay (E.), fabrication d'instruments de pesage, 15 rue Gabriel Vicaire, Bourgen-Bresse, 130 W 97, 4473

Verot (Pierre), chemin vicinal n° 1, Neyron, 130 W 67, 1279

Ain

T-V

Allier

Hautes-Alpes

Allier

Allier (Les Sablières de l'), route d'Hauterive, Abrest, 130 W 84, 2358

Baudin, fonderie, Lurcy-Lévy, 130 W 72, 1485

Belot et Cie, Moulins, 130 W 61, 1130

Brandt (Edgard), fabrication d'obus, 16 rue Choinel, Vichy, 130 W 33, 608

Commentry (Société d'Exploitation des décolletages de), fabrication de pièces décolletées, fondues sous pression à façon, valves et écrous de rayon de bicyclettes décolletés, 12 rue Denis Papin, Commentry, 130 W 36, 651

Manurhin, Cusset, 130 W 85, 2435

Marquat, électricien, 67 avenue maréchal Lyautey, Vichy, 130 W 84, 2346

Meiller (A.), rue du pont Riquet, Montluçon, 130 W 47, 849

Tronçais (Société d'Industrie métallique de), fabrication de guerre (godets en laiton et en acier pour douilles de cartouches), Tronçais, 130 W 46, 843

Hautes-Alpes

Clément (Louis-Roger), atelier mécanique spécial pour travaux de forge, machines agricoles, serrurerie et soudure autogène, la Clapière, Embrun, 130 W 44, 782

Escallier (Célestin), fabrication de turbos, monte-paille, scies circulaires et broyeur, Plaine-de-Chabottes, 130 W 43, 749

Rougon-Queyrel, commerce de matériel de levage et moto-pompes, soudure autogène, pièces détachées automobiles et vente de machines-outils, 7 avenue du Maréchal Pétain, Gap, 130 W 60, 1089

Surre (J.), Saint-Etienne-en-Dévoluy, 130 W 43, 750

Alpes-Maritimes

Alpes-Maritimes

Ardèche

Haute-Vienne (Atelier de Constructions mécaniques de la), 4 rue Blacas, Nice, 130 W 43, 777

A-D

Pellegrini, Nice, 130 W 92, 3102

Ardèche

Alais (Charles), vente de lampes électriques, Saint-Sernin, 130 W 96, 4394
Astier (Jean-Baptiste), invention d'un dispositif rendant automatiques des boîtes à vitesses mécaniques, Labégude, 130 W 101, 4919

Avit (Roger), faubourg Saint-Didier, Aubenas, 130 W 72, 1467

Aymard (A.), construction de charpentes métalliques, pylônes métalliques et consoles, grosse serrurerie, avenue de la Liberté, Aubenas, 130 W 70, 1387

Beset (Etablissements), carrosserie, fabrication de gazogènes, générateurs d'acétylène et vente de bois au détail, route de Roanne, Annonay, 130 W 70, 1388

Bonnet (Garage), garage automobile (réparations, carrosserie, montage de gazogènes), 12 avenue de la Liberté, Aubenas, 130 W 70, 1389

Bouchons métalliques (Manufacture de), fabrication de bouchons, couronnes et capsules de conserves, quartier de la Chaze, Vals-les-Bains, 130 W 70, 1390

Bourgeas (E.), fabrication de matériel de moulinage et machines textiles, Saint-Sauveur-de-Montagut, 130 W 70, 1391

Chambon (L.), fabrication de machines pour travail et impression du papier, La Voulte-sur-Rhône, 130 W 70, 1393

Chapus et Rochette, fabrication d'appareils électriques (pour PTT) et travail à façon (médailles, boutons de manchettes, bagues), hameau de Limis, Saint-Martin-de-Valamas, 130 W 70, 1394

Chomarar et fils (Auguste), extraction de la fibre de genêt, Mariac, 130 W 84, 2366

Combemale (F.), commerce de gazogènes à bois pour véhicules automobiles, tracteurs agricoles et moteurs fixes, Chalamon, 130 W 74, 1546

Contamin (Pierre), 17 boulevard de la République, Annonay, 130 W 100, 4851

Dancette (Eugène), réparation de véhicules automobiles, fabrication et montage de gazogènes, rond-point du Palais, Privas, 130 W 70, 1395

Ducros (Joseph), Chaudolas, 130 W 74, 1547

Dumas (Maurice), découpage, décolletage, articles de quincaillerie, petit outillage à main, lames de scies à bûches, accessoires agricoles et lampes à acétylène, usine du Perdu, Lavelade-d'Ardèche, 130 W 70, 1396

- E**scharavil (Jean), serrurerie, mécanique, vente et réparation d'instruments de pesage, Privas, 130 W 74, 1544
- Eyraud (Régis), fabrication de pulvérisateurs agricoles, route d'Ucel, Vals-les-Bains, 130 W 70, 1397
- F**ougeirol et Cie (A.), construction mécanique (machines pour industrie textile, bobines de moulinage), Les Ollières, 130 W 70, 1399
- G**énérale de Carrelages et de produits céramiques (Société), fabrication de carreaux de grès et briques réfractaires pour la sidérurgie sur ordre des services d'armement, Bourg-Saint-Andéol, 130 W 74, 1545
- Grange frères, carrosserie métallique et fabrication de gazogènes, 30 rue du Bac, Grange-lès-Valence, 130 W 70, 1400
- Granger-Veyron et Cie (H.), fabrication de tuyaux sanitaires en fonte et plaques de regards en fonte, Soyons, 130 W 70, 1401
- L**achave fils, fabrication de machines modernes pour la fabrication des carrelages en ciment comprimé et installation d'usines, Viviers, 130 W 70, 1402
- Laganier (Robert), Labégude, 130 W 80, 1947
- M**ercier frères, fabrication de machines pour le travail des cuirs et des peaux, usines de Champgurin - route de Californie, Annonay, 130 W 70, 1403
- Mouraret et fils (Anciens établissements Louis), fabrication de poteaux et charpentes métalliques, Vals-les-Bains, 130 W 70, 1404
- Moustier (A.), fabrication de machines spécialisées pour les industries des chaux, ciments, gypses et plâtres, matériel d'ensachage, de pesage pour produits pulvérulents et extincteurs mécaniques, 59 Grande Rue, Cruas, 130 W 70, 1405
- P**andrau et Cie, fabrication de billots, basquets et cageots, Le Pouzin, 130 W 74, 1543
- Précis-Décolletage (Etablissements), constructions mécaniques pour industrie textile, décolletage, découpage, emboutissage, rectification et visserie générale, La Voulte-sur-Rhône, 130 W 70, 1406
- R**avistre et Martel, carrosserie automobile, avenue Marc Seguin, Annonay, 130 W 70, 1407
- Roche (Henri), fabrique de ferblanterie et d'articles laitiers, avenue de Privas, Chomérac, 130 W 100, 4894
- Rousselet et fils (H.), construction mécanique (essoreuses centrifuges, filtres centrifuges pour blanchisseries), mécanique générale (usinage de petites et moyennes pièces), 41-47 rue des Aygas, Annonay, 130 W 70, 1408

Ardèche

Seboul, produits métalliques, 68 rue de la République, Le Teil, 130 W 74, 1544
S-V Sibille et Cie (M.), fers et quincaillerie, 92 rue de la République, Le Teil, 130 W 74, 1544

Ariège

Souleliac (Emile), fabrication de pièces détachées pour l'industrie textile (broches, fuseaux), vérificateurs, pont d'Aubenas, Aubenas, 130 W 70, 1409

Aude

Stouff (Louis), 62 rue Sadi-Carnot, Annonay, 130 W 84, 2352

Aveyron Sud-Est (L'Electro-mécanique du), fabrication d'appareillage électrique, découpage et emboutissage, chemin des Goules, Tournon, 130 W 105, 5246

Bouches-du-Rhône

Teil (Fonderies et aciéries du), fonderie de fonte et acier, usinage de pièces mécaniques, usine du Frayol, Le Teil, 130 W 70, 1398

Testuz, Le Teil, 130 W 90, 2746

B-C

Tourrette (SA), moulinage (soie, rayonne), Saint-Privat, 130 W 74, 1542

Tromparain (René), Le Pouzin, 130 W 85, 2419

Vercauteren (Emile), plomberie, zinguerie, quincaillerie, chauffage et sanitaire, machines agricoles et couronnes mortuaires, Saint-Privat, 130 W 78, 1793

Ariège

Ariège (Société des Produits chimiques de l'), fabrication d'huiles et de produits de remplacement de l'essence et du pétrole, Lavelanet, 130 W 85, 2407

Aude

Barreau et Adrian, fabrication de pistons automobiles, Carcassonne, 130 W 103, 5027

Aveyron

Vieille Montagne (SA des Mines et fonderies de zinc de la), Penchot, 130 W 61, 1118

Bouches-du-Rhône

Barthes, Marseille, 130 W 95, 4186

Brès (Paul), 2 rue de Beausset, Marseille, 130 W 91, 3071

Contact (Société Le), fabrication de boîtiers pour lampes électriques, 75 rue de Grignan, Marseille, 130 W 91, 2983

Couret, 101 rue Benoît Malon, Marseille, 130 W 46, 836

Electricité navale et industrielle (Société d'), réparation de moteurs, 432-436 boulevard National, Marseille, 130 W 84, 2360

Française de produits industriels (Cie), fabrication de produits de remplacement du pétrole et de l'essence, 85 rue Raymond Teissière, Marseille, 130 W 72, 1459

Guez (Edouard), fabrication de boîtes et capsules pour produits pharmaceutiques, 15 rue Fauchier, Marseille, 130 W 42, 729

Lagier, constructions radio-électriques et fabrication de postes émetteurs, 2 place général Ferrié, Marseille, 130 W 89, 2588

Marseillaise d'électro-chimie (Société), fabrication de piles électriques, 12 boulevard Mabilly, Le Canet, 130 W 89, 2590

Méridionale d'industrie (Société), fabrication de tubes souples en aluminium, avenue de la Boudinière-Malpassé, Marseille, 130 W 65, 1225

Multitex, fabrication de machines à reproduire, 6 rue du Loisir, Marseille, 130 W 92, 3094

Priminime (Grand bazar), commerce de produits de quincaillerie, 63 la Canebière, Marseille, 130 W 84, 2359

Rateau (Société), fabrication de groupes électro-pompes, 5 rue des Convalescents, Marseille, 130 W 88, 2495

Sud-métaux (Société), affinage de cuivre et alliages, Marseille, 130 W 67, 1278

Valdonne (Compagnie des Mines de), mine, 30 cours Pierre Puget, Marseille, 130 W 78, 1760

Yacco, fabrication d'huile pour l'aviation et l'automobile, 108 boulevard Notre-Dame, Marseille, 130 W 84, 2306

Cantal

Champagnac (Mines de), Ydes, 130 W 61, 1119

Corrèze

Industrielle générale (Compagnie), fabrication de chargeurs de projectiles et de cartouches, Egletons, 130 W 61, 1139

Bouches-du-Rhône

E-Y

Cantal

Corrèze

Côte-d'Or

Côte-d'Or

Creuse

Juy (Manufacture de changements de vitesse pour cycles L.), fabrication de dérailleurs de cycles, 38 rue de Metz, Dijon, 130 W 103, 5030

Doubs

Creuse

Drôme

Safety (Etablissements), fabrication de carbure, La Souterraine, 130 W 73, 1504

A-B

Doubs

Lorraine des aciéries de Rombas (Société), 14 rue Mégevand, Besançon, 130 W 105, 5268

Drôme

Agirond et Pommaret, construction de machines agricoles et industrielles, 65 avenue Sadi Carnot, Valence, 130 W 91, 2867

André (Entreprise générale d'électricité J.-E.), réparation de transformateurs et machines tournantes électriques, 36 rue Fernand Forest, Valence, 130 W 90, 2688

Anthon (Manufacture de corsets), fabrication de corsets, 4 place Aristide Briand, Valence, 130 W 77, 1745

Appareils électriques (Manufacture d'), montage d'appareils de chauffage, 2 bis rue Monier, Tain-l'Hermitage, 130 W 59, 1064

Autely, réparation d'accumulateurs et fabrication de plaques en plomb, 253 avenue Victor Hugo, Valence, 130 W 72, 1469

Barbu (Marcel), mécanique de précision et fabrication de boîtiers de montres, 41 rue Montplaisir, Valence, 130 W 85, 2411

Barnier et Cie (Etablissements Paul), fabrication d'isolants (tissus, soies et papiers, huiles, vernis ou adhésifs employés comme isolants), 9-11 rue Edouard Branly, Valence, 130 W 37, 675

Bazzani-Gherzi, avant-guerre : négociants en essences et produits dérivés du pétrole, La Baume-de-Transit, 130 W 46, 829

Belle, mécanique générale, boulevard d'Espoulette, Montélimar, 130 W 46, 840

Béraud (Etablissements veuve Louis), vente de pièces de rechange pour machines à chaussures et réparation de machines à chaussures, 2 rue Julien, Romans-sur-Isère, 130 W 66, 1241

Besset (Maurice), construction d'appareillages électriques, 30 route de Romans, Tain-l'Hermitage, 130 W 43, 753

Blanc (Etablissement Maurice), fabrication de cartonnage, Valence, 130 W 39, 687
 Boulonnerie calibrée, fabrication de boulons, vis, écrous et rivets, 84 avenue Victor Hugo, Valence, 130 W 54, 971

Bourguignon (Etablissements), construction de machines agricoles, Bourg-de-Péage, 130 W 44, 804

Breyton (Jean), fabrication de plaques et rubans en fil spécial, acier trempé, pointes d'aiguilles, dents de scies et cardes à main, Crest, 130 W 75, 1678

Brune et ses fils (Prosper), manufacture de scies, 271-275 avenue Victor Hugo, Valence, 130 W 90, 2664

Brustlein (Ivan et Fernand), Pierrelatte, 130 W 84, 2353

Buisson (M.), fabrication de moteurs électriques, 6 rue Chevandier, Valence, 130 W 81, 2045

Caillet et fils (Etablissements veuve F.), fabrication de machines et outillage pour la chaussure, rue Docq et rue Bouvet, Romans-sur-Isère, 130 W 87, 2477

Carbone-Lorraine (Société Le), fabrication de balais pour machines électriques, charbons pour arcs électriques, pour piles électriques, outils rotatifs à carbure de tungstène pour mines, Epinouze, 130 W 86, 2452

Carletti, fabrication d'emballages métalliques en tôle mince, quai Soubeyran, Crest, 130 W 106, 5297

Chabert (Entreprise générale d'électricité A.), 11 bis rue Delay, Romans-sur-Isère, 130 W 77, 1736

Champel (J.), mécanique générale et soudure autogène, 46 boulevard Vauban, Valence, 130 W 30, 585

Champion (Etablissements), fabrication de marteaux-pilons, 35 rue Palesteo, Romans-sur-Isère, 130 W 30, 597

Confort rationnel par l'électricité, fabrication de porcelaine à feu et céramique réfractaire, Ponsas, 130 W 56, 1001

Crouzet (Etablissements Edouard), mécanique générale, machines-outils et petite mécanique de précision, 34 avenue de l'Ecole Normale, Valence, 130 W 43, 754

Cygne noir (Etablissements du), fabrication de produits pour l'entretien des chaussures de cuir, de daim et de toile, emballages métalliques des produits, Romans-sur-Isère, 130 W 75, 1680

Dac (Etablissements), découpage et emboutissage, Saou, 130 W 40, 709

Delacroix (René), 39 avenue de Romans, Valence, 130 W 61, 1116

Dijon (Edmond), constructions mécaniques (matériel de papeteries, huileries, minoteries, turbines hydrauliques), Colonzelle, 130 W 73, 1513

Dormoy et Cie, montage d'appareils de chauffage pour l'industrie, 11 avenue Gambetta, Valence, 130 W 54, 955

Drôme

D-L

Dumont et Cie (Camille), fabrication de turbines hydrauliques, Pont-de-Saint-Uze, 130 W 91, 2778

Dumont et Cie (Camille), Saint-Uze, 130 W 96, 4206

Durand et Cie (A.), fabrication de chapeaux de feutre de poil, cloches et fantaisies pour dames, avenue A. Vallon, Bourg-de-Péage, 130 W 80, 1902

Electro-céramique (Compagnie générale d'), fabrication de pièces de porcelaine pour l'appareillage électrique haute tension, Andancette, 130 W 47, 870

Electro-porcelaine, fabrication d'isolateurs, Saint-Vallier-sur-Rhône, 130 W 30, 599

EMF, fabrication d'appareils électro-domestiques, ancien chemin de l'Ecole Normale, Valence, 130 W 104, 5133

Faure et fils (Pierre), fabrication de machines pour l'industrie textile, 325-331 avenue Victor Hugo, Valence, 130 W 47, 863

Ferlin (Vincent), commerce d'automobiles, 1 boulevard de l'Est, Romans-sur-Isère, 130 W 59, 1058

Fialoux (Simon), réparation de cycles, 11 avenue Gambetta, Valence, 130 W 45, 812

Gayte et Chaboud (Anciens établissements), fabrication de guidons pour cycles, 30-32 rue de la Gare, Tain-l'Hermitage, 130 W 60, 1093

Générale de munitions (Manufacture), fabrication de boîtes et bidons étanches en carton pour l'alimentation, la droguerie et matériel de guerre (douilles, bourres, cartouches, munitions, accessoires), route de Lyon, Bourg-lès-Valence, 130 W 67, 1255

Goguet et Mermet (Etablissements), construction mécanique et fonderie, 5 avenue Duchesne, Romans-sur-Isère, 130 W 30, 596

Guedon (Antonine, veuve), 26 rue des Chapeliers, Valence, 130 W 71, 1416

Jay, construction électrique et mécanique, rasoirs électriques, Les Pierrelles, Saint-Vallier-sur-Rhône, 130 W 26, 537

Lambert et Roux, construction pour l'armement et construction mécanique (machines à chaussures, pour chapellerie, moulins à farine), Romans-sur-Isère, 130 W 67, 1283

Latour (Albert), 32-34 rue Prompsault, Valence, 130 W 73, 1508

Legal (A.), fabrication d'accumulateurs, Donzère, 130 W 36, 649

Leopold (Etablissements), fabrication d'articles galvanisés, 9 rue Raveau, Montélimar, 130 W 78, 1801

Marion fils (Etablissements), chauffages centraux, brûleurs automatiques, cuisinières, appareils électro-ménagers, chaudronnerie et installations d'usines, 25 rue de l'Armée Belge, Valence, 130 W 104, 5133

Micol et Bastian, exploitation de carrières de sable en Isère, Drôme et Ardèche, Châteauneuf-du-Rhône, 130 W 101, 4929

Milon (Etablissements), fabrication de charrues agraires et de herses en acier, 24-26 rue Palestro, Romans-sur-Isère, 130 W 54, 980

Mollaret (Pierre), fabrication de lits et sommiers métalliques, chemin des Petits Robins, Livron, 130 W 97, 4420

Montagne, fabrication de porcelaines, Saint-Vallier-sur-Rhône, 130 W 50, 905

Ollagnon (Pierre), moulages mécaniques de petites pièces en série et fontes spéciales, route de Rochemaure, Montélimar, 130 W 75, 1674

Passas (J.), fonderie, Bourg-lès-Valence, 130 W 75, 1655

Peyrard (C.), vente de gros de fournitures pour l'automobile, 3 avenue Saint-James, Montélimar, 130 W 69, 1323

Piron (René), 45 rue Palestro, Romans-sur-Isère, 130 W 97, 4421

Plumel (Raymond), électricité, serrurerie et mécanique, Dieulefit, 130 W 81, 2060

Poncet (Société d'exploitation des gazogènes), fabrication de gazogènes, 1 rue de Chony, Bourg-lès-Valence, 130 W 88, 2490

Rey, couteaux et machines pour fabricants de chaussures, 9 rue Paradis, Romans-sur-Isère, 130 W 26, 536

Robert (Veuve Paul), électricité, 7 rue Pasteur, Valence, 130 W 75, 1679

Roux (Eva), 12 rue Fulton, Valence, 130 W 45, 815

Sapet frères, carbonisation, bûcheronnage et mécanique automobile, 105 avenue Sadi-Carnot, Valence, 130 W 58, 1029

Saprolip, horlogerie, 3 avenue Victor Hugo, Valence, 130 W 24, 502

Seguy, Bourg-de-Péage, 130 W 98, 4781

SEM (Etablissements), fabrication de pièces et accessoires pour cycles, constructions électriques, 30 boulevard de l'Ouest, Romans-sur-Isère, 130 W 65, 1230

Sterckeman (Ernest), réparations électriques, 40 place Jacquemart, Romans-sur-Isère, 130 W 95, 3874

Sud-Est (La Cuivrerie du), fabrication d'appareils sanitaires, robinetterie et pièces pour chars allemands, rue du Quatre Septembre, Valence, 130 W 91, 2876

Tesset, réparation et petit appareillage électrique, Tain-l'Hermitage, 130 W 28, 578

Thomas (P.), installation de gazogènes, 27 avenue de Romans, Valence, 130 W 90, 2647

Drôme	Toussaint et Cie, fabrication de compresseurs, groupes moto-compresseurs, gonfleurs et matériel d'entretien automobile, pistolets et matériel varié de peinture, 21 avenue de Verdun, Valence, 130 W 53, 948
T-V	
Eure-et-Loire	Triquenaux, réparation et fabrication d'appareils se rapportant aux exploitations agricoles (sauf grosses machines), Châteauneuf-d'Isère, 130 W 98, 4798
Gard	
	V alayer, fabrication d'outillage à bois, 73 rue Foriel, Valence, 130 W 58, 1030
Haute-Garonne	Valence (Gaz et électricité de), 17 Grand'rue, Valence, 130 W 36, 646
	Valette frères, fabrication de porcelaine industrielle et d'appareillage électrique, Saint-Vallier-sur-Rhône, 130 W 75, 1681
	Vavon (Georges), hôtel Audra, La Bégude-de-Mazenc, 130 W 81, 2058
	Vincit, fabrication de pompes en aluminium pour vaporisateurs contre l'asthme, Valence-sur-Rhône, 130 W 78, 1775

Eure-et-Loire

Nacal, Illiers, 130 W 83, 2281

Gard

Alais (Forges d'), forge et aciérie, Tamaris, 130 W 44, 792

Rebuffat (Etablissements), fabrication d'appareils de chauffage électrique, 130 W 59, 1065

Haute-Garonne

Billau (Etablissements M.), fabrication de bouteilles et récipients isolants, 74 allée des Demoiselles, Toulouse, 130 W 61, 1136

Guiral, commerce de bicyclettes, boulevard Gambetta, Gaillac, 130 W 47, 858

Labouche frères, graveur et imprimerie, 10-11 arcades du Capitole - 43 rue Gambetta, Toulouse, 130 W 62, 1153

Pellegrin (A.), commerce de quincaillerie, Saint-Gaudens, 130 W 91, 2868

Toulouse (Atelier de construction de), fabrication de gazogènes, Toulouse, 130 W 50, 902

Indre

Indre

Bourges (Ateliers de construction de), 30 avenue de Déols, Châteauroux, 130 W 53, 945

Isère

Congélation (Centre de), Aigurande, 130 W 85, 2403

A-B

Isère

Accessoires de cycles (Fabrique d'), fabrication d'accessoires de cycles, La Verpillière, 130 W 106, 5303

Accessoires Moteurs P. M. (Société des), fabrication de cosses pour batteries, 17 rue général Rambaud, Grenoble, 130 W 104, 5073

Achard (Louis), réparation d'appareils frigorifiques, rue Berthe de Boissieux, Grenoble, 130 W 98, 4608

Albert, commerce de détail de matériel radio-électrique, 17 rue Bonne, Grenoble, 130 W 89, 2582

Allevard (Société des Hauts-fourneaux et forges d'), Allevard, 130 W 75, 1677

Allimand, mécanique générale et fabrication de matériel pour papeteries, Rives, 130 W 70, 1383

Alpes françaises (Association des producteurs des), 6 boulevard Gambetta, Grenoble, 130 W 47, 850

Arc-Hilaire et Cie, construction de matériel électro-ménager (chauffe-eau électriques), 18 rue de Strasbourg, Grenoble, 130 W 75, 1664

Argentier (Jean), 9 rue Alfred Gueymard, Saint-Martin-d'Hères, 130 W 102, 4957

Arnaud et Reymond, fabrication de boîtes embouties pour pharmacies, fabrication de cirage et de pièces métalliques pour becs de lampes à acétylène, 21 rue des Champs-Élysées, Grenoble, 130 W 99, 4806

Artifices et d'explosifs (Société d'), mécanique générale, refection de machines et entretien d'usines, 11 place Victor Hugo, Grenoble, 130 W 46, 842

Astier et Cie (Etablissements), fabrication de chalumeaux, manodétendeurs et fers à souder, 73 rue Nicolas Chorier, Grenoble, 130 W 33, 605

Auxen, construction de pelles mécaniques, rue Honoré de Balzac, Grenoble, 130 W 98, 4618

Aymoz et Cie (A.), fabrication de machines à bois et mécanique générale, rue de la République, Vizille, 130 W 72, 1452

Barbe (A.), fabrication et réparation d'accumulateurs, 6 rue Pégoud, Grenoble, 130 W 67, 1272

Barthalay et fils (F.), scierie, La Rivière-sur-Mens, 130 W 97, 4419

Isère

B

- Bavarot et Cie (E.), chaudronnerie fer et cuivre et fabrication de chaudières, 18 rue Raspail, Grenoble, 130 W 67, 1280
- Bayard (Clément), Grenoble, 130 W 91, 2781
- Belluci, réparation de cycles et d'autos, 9 rue Alfred Gueymard, Saint-Martin-d'Hères, 130 W 102, 4957
- Bercovici (Jacques), Le Pin, 130 W 67, 1284
- Bercovici (Jacques-Elie), Le Pin, 130 W 63, 1184
- Berger, mécanique générale et fabrication de machines-outils pour le travail du bois, 9 rue Jacquard, Grenoble, 130 W 104, 5097
- Bergusien (Encollage), spécialités d'encollage pour tout textile, pont de Ruy, Bourgoin, 130 W 37, 677
- Beridot (L.), fabrication de machines spéciales pour le textile (machines à tisser le velours, les tapis, machines pour le fil métallique), boulevard Denfert-Rochereau, Voiron, 130 W 98, 4801
- Beroujon (C.), constructions mécaniques (réducteurs de vitesse), Verpillière (La), 130 W 85, 2409
- Berruyer (Georges), fabrication de literie et meubles métalliques, Beaurepaire, 130 W 76, 1721
- Bertolutti (Charles), fabrication d'appareils de chauffage électrique (chauffe-eau, cuisinières, fours de pâtisserie et boulangerie), 43 chemin Menay, Grenoble, 130 W 99, 4830
- Bertrand et Garcin, fabrication de scies, affûteuses automatiques pour scies à ruban et appareils à dédoubler pour scies à ruban, La Sone, 130 W 98, 4629
- Biboud, fabrication de cycles, 44 rue de Mortillet, Grenoble, 130 W 96, 4228
- Billaud, fabrication de machines-outils (presses mécaniques), 1 rue Arago, Grenoble, 130 W 90, 2666
- Billion, fabrication de machines à imprimer, Corbelin, 130 W 92, 3096
- Billion (Fours industriels), Voreppe, 130 W 92, 3091
- Blanc (Alfred), 9 place de Metz, Grenoble, 130 W 99, 4841
- Blangino (Antoine), 4 rue Malakoff, Grenoble, 130 W 96, 4226
- Bleton (Ernest), vente de cycles, motos, armes et machines à coudre, impasse Cormod, Saint-Marcellin, 130 W 84, 2320
- Bohau, Paladru, 130 W 99, 4842
- Bois et Chassande (Les successeurs de), fabrication de boutons et articles métalliques (surtout pour l'armée et la SNCF), 23 rue Diderot, Grenoble, 130 W 95, 3884
- Bonmartin et Cie (E.), laminage et étirage de métaux non ferreux (bandes de laiton, cuivre-rouge, aluminium, alliages), Domène, 130 W 71, 1433
- Bonnard, agriculteur, Longechenal, 130 W 85, 2386

- Bot et Cie, fonderie, fabrication de pièces moulées en fonte brute pour fours à ciment, turbines hydrauliques et papeteries, boulevard Denfert-Rochereau, Voiron, 130 W 92, 3092
- Bouchayer et Viallet, étude et montage de conduites forcées, vannes et grilles, 155 cours Berriat, Grenoble, 130 W 33, 619
- Bouchayer et Viallet, fabrication de conduites forcées, canalisations, vannes, autoclaves, gazomètres, gazogènes et constructions métalliques (bâtiments, ponts roulants), fonderie, 155 cours Berriat, Grenoble, 130 W 92, 3307
- Bouillon (Tissages), fabrication de tissage à façon, Veyrins, 130 W 39, 691
- Bourgeat (Etablissements), aluminium, Les Abrets, 130 W 79, 1875
- Boussant et Cie, fabrication de presses, balanciers de friction et turbines hydrauliques, impasse du Moucherotte, Grenoble, 130 W 60, 1096
- Boutillon et Veyron, 165 cours Jean Jaurès, Grenoble, 130 W 76, 1725
- Bouvarel, Vienne, 130 W 90, 2658
- Bouvier (Joseph), construction et installation de charpentes, 35 rue Ernest Calvat, Grenoble, 130 W 100, 4845
- Bouvier et Paul, construction de turbines et vannes, 53 rue du Polygone, Grenoble, 130 W 92, 3303
- Bressy, réparation de machines agricoles et entretien matériel de battage, Pont-de-Chérury, 130 W 91, 2773
- Bret et Cie (F.), forges et taillanderies, Charavines, 130 W 95, 3882
- Bret et Cie (F.), forge et taillanderie, Charavines, 130 W 94, 3822
- Brignoud (Ateliers de wagons de), réparation et construction de matériel de chemin de fer, Brignoud, 130 W 28, 580
- Brisset et Cie, constructions mécaniques, Voiron, 130 W 83, 2216
- Buffenoir père (Etablissements), construction d'appareillage électrique, rue du Transvaal, Bourgoin, 130 W 60, 1098
- Buisson, 16 rue Buffon, Grenoble, 130 W 103, 5004
- C**artoux, Frogès, 130 W 92, 3123
- Caussirat (Jean), Pont-de-Chérury, 130 W 102, 4984
- Celard-Ergos, construction de postes récepteurs de radio, 140 cours Jean Jaurès, Grenoble, 130 W 96, 4252
- Chabour (Marius), 130 W 95, 4025
- Chappelat (Maurice), 8 rue Joseph, Grenoble, 130 W 102, 4941
- Charvet et fils (A.), construction d'appareils de chauffage à charbon, bois, gaz et travaux de plomberie, Charavines-les-Bains, 130 W 83, 2262
- Chasse (Cie des Hauts-fourneaux de), fonte brute de moulage et d'affinage, cimenterie et briqueterie, Chasse-sur-Rhône, 130 W 78, 1773
- Chollier et fils, représentant de la maison Souquière et Isard, grossistes en articles de ménage, Corbelin, 130 W 103, 5025

- Cohn, construction d'appareils de mesure de PH et d'appareils de mesure de conductibilité, 34 rue Jean Jaurès, Grenoble, 130 W 92, 3142
- Collignon (Pierre), fonderie de fonte (fontes spéciales pour résister aux hautes températures, aciers moulés), 56 avenue Aristide Briand, Fontaine, 130 W 84, 2343
- Colombo (Alfred), 7 rue commandant Debelle, Grenoble, 130 W 98, 4788
- Construction d'Articles en Aluminium (Société de), fabrication d'articles en aluminium, 43 rue de l'Abbaye, Grenoble, 130 W 104, 5075
- Construction de ponts à bascule (SA de), fabrication de ponts à bascule, cours Becquart-Castelbon, Voiron, 130 W 79, 1872
- Constructions électriques AMS, 13 rue Saint-Jacques, Grenoble, 130 W 97, 4465
- Coquillard (Etablissements Charles), laminoirs d'aluminium, Froges, 130 W 58, 1033
- Cretin (L.), constructions mécaniques (machines pour la fabrication et l'apprêt des draps), 60 rue Victor-Faugie, Vienne, 130 W 81, 2061
- Cumul électrique, construction de matériel électro-domestique (chauffe-eau électriques), 32 avenue Alsace-Lorraine, Grenoble, 130 W 75, 1667
- D**acier-Falque (Maurice Léon), 13 rue des Terreaux, Voiron, 130 W 95, 3870
- Dard (Fernand), Grenoble, 130 W 99, 4837
- Dauphinoise (Fonderie), fonderie, Cessieu, 130 W 48, 878
- Dauphinoise (La), manufacture de boutons fermoirs à pression et objets métalliques, 36 rue de New York, Grenoble, 130 W 88, 2519
- Dauphinoise d'Étirage et Profilage de Métaux (Société), aciers étirés et aciers inoxydables, fabrication de tubes d'acier et tubes profilés, Domène, 130 W 83, 2225
- Dauphinoise d'études et de montages (Société), fabrication et montage de conduites sur les chantiers hydro-électriques, 159 cours Berriat, Grenoble, 130 W 92, 3307
- Davat (Pierre), les Glaires, Echirolles, 130 W 97, 4426
- David (Edouard), chaudronnerie-tôlerie, 1 rue Aristide Briand, Fontaine, 130 W 54, 979
- Dedieppe (Georges), garagiste-mécanicien automobile, 84 route d'Avignon, Vienne, 130 W 67, 1252
- Depagne (Manufacture dauphinoise d'appareillage électrique E.), fabrication d'appareillage électrique (coffrets en fonte et tôle, matériel en fer pour éclairage), 19 chemin de la Pallud, La Tronche, 130 W 83, 2223
- Dervieux (Etablissements Paul), commerce d'outillage et matériel pour construction et entretien des réseaux électriques, 54 rue Sidi Brahim, Grenoble, 130 W 83, 2191
- Devidal (Joseph), Saint-Martin-d'Hères, 130 W 102, 4983
- Devriendt, fabrication de bicyclettes, Saint-Siméon-de-Bressieux, 130 W 27, 558

- Diederichs (Ateliers), construction mécanique, Bourgoin, 130 W 24, 506
- Doucet (Roger), Seyssinet, 130 W 101, 4900
- Dragon (Appareils), fabrication de fendeuses à bois, Fontaine, 130 W 72, 1449
- DSN (Etablissements), fabrication d'engrenages, rectification de dentures sur machine Maag, réducteurs de vitesse et mécanique, rue Gay-Lussac, Grenoble, 130 W 62, 1163
- Dulac et Besson, fabrication de fermoirs et rivets, Pont-de-Claix, 130 W 93, 3315
- Durand, 43 rue Raspail, Grenoble, 130 W 96, 4249
- Durand (Louis), Saint-Clair-de-Latour, 130 W 73, 1511
- E**chantillon (H.), fabrication de machines agricoles (charrues, herses, moissonneuses-lieuses, faucheuses, presses, fouloirs, tracteurs), Saint-Etienne-de-Saint-Geoirs, 130 W 96, 4369
- Electricité (Compagnie générale d'), fabrication d'appareillage électrique (disjoncteurs, distributeurs, matériel de branchement), Saint-Marcellin, 130 W 88, 2491
- Electricité (Compagnie générale d'), fabrication d'appareillage électrique (douilles, boîtiers de lampes électriques de poche), fabrication et entretien de l'outillage pour les deux usines, Pont-en-Royans, 130 W 88, 2491
- Emery (Bertrand), La Sône, 130 W 72, 1446
- Etudes et d'entreprises d'équipements industriels (Société d'), applications de physique industrielle (chauffage et ventilation, dépoussiérage, séchoirs à bois, à légumes, traitement des marcs de raisin), 6 rue Diderot, Grenoble, 130 W 83, 2280
- Experton-Revollier (Etablissements P.), forges (taillanderie, fabrication de pioches, serpettes, haches, faux), Renage, 130 W 88, 2522
- Eybert, 21 rue Très Cloître, Grenoble, 130 W 89, 2570
- F**avard (J.), tôlerie (tôle mince noire et galvanisée, tuyaux, coudes, chenaux, poubelles ménagères), Pique-Pierre, 130 W 76, 1720
- Favard (Jean-Jacques), fabrication de gazogènes, Grenoble, 130 W 95, 3871
- Feltrin, fabrication de produits moulés à base de résines synthétiques, douilles en bakélite et semelles de caoutchouc, 75 rue Ampère, Grenoble, 130 W 91, 2786
- Fonderie d'Aluminium et d'Alliages Légers (Société de), fonderie et fabrication de pièces en alliages légers de grandes dimensions pour l'industrie automobile, Arandon, 130 W 101, 4933
- Française de défenses fluviales (Société), 79 cours Jean Jaurès, Grenoble, 130 W 61, 1117
- Française moderne (La Métallurgie), fabrication de poudres métalliques, pièces mécaniques obtenues par compression et frittage de poudres métalliques, Pont-de-Claix, 130 W 105, 5260
- Franco-belge du Dauphiné (Emaillerie), fabrication d'émail, Montferrat, 130 W 104, 5074

Isère

F-G

Frappat et Cie, commerce de détail de lampes électriques, appareils ménagers, postes de TSF et installation de lampes, 7, 22-24 rue du Lycée, Grenoble, 130 W 62, 1174

Freychet (René), fabrication de moulures pour canalisations électriques et de tableaux de compteurs en bois dur, boulevard Frédéric Gauthier, Mens, 130 W 95, 3875

Frut, Autrans, 130 W 95, 4163

Fulconis, Grenoble, 130 W 100, 4848

Galvin (Louis), construction de petites batteuses, 15 rue des Fossés, La Mure, 130 W 103, 5069

Garguy (Gabriel), 130 W 92, 3265

Ginier-Gillet (Lucien), mécanicien, Varacieux, 130 W 54, 963

Giniewski, étude et recherche sur les accumulateurs, 1 rue Frédéric Taulier, Grenoble, 130 W 89, 2629

Girard (Clément), agriculteur, Marcieu, 130 W 61, 1113

Gleyre (Jean), Sillans, 130 W 98, 4514

Goujon (Jack), avant-guerre : agencement et décoration, après : quartz ouvre-appareils à irradier, 1 rue lieutenant Chanaron, Grenoble, 130 W 46, 828

Gouju (E. et A.), fabrication de versoirs et socs forgés et laminés, Rives, 130 W 43, 748

Grand (Georges), fabrication de machines à bois (scies à grumes), chemin Gavard, Vizille, 130 W 62, 1173

Greffe (Etablissements F.), 152 cours Jean Jaurès, Grenoble, 130 W 78, 1823

Grenoble (Manufacture de boutons de), Grenoble, 130 W 95, 3895

Grenoble (Tôleries de), fabrication de fûts métalliques, galvanisation et étamage, 107 rue des Alliés, Grenoble, 130 W 78, 1825

Grenoble (Usine à gaz de), Grenoble, 130 W 95, 3894

Grillet (Etablissements A.), fabrication de cosses et raccords de conducteurs électriques, 2 rue Pierre Arthaud, Grenoble, 130 W 43, 759

Guichard (Aristide), fabrication de cartons, Jallieu, 130 W 75, 1675

Guillaud (Henri), réparation de matériel électrique, rue d'Italie, La Tour-du-Pin, 130 W 79, 1870

Guillaumet-Thomas, tannerie, mégisserie et teinture, 28 rue de la Poste, Fontaine, 130 W 100, 4887

Guillet (Bruno), 68 rue des Quatre Croisées, Fontaine, 130 W 99, 4834

Guillot et Cie, fabrication d'articles métalliques pour papeterie, articles sanitaires et quincaillerie, 36 rue de New-York, Grenoble, 130 W 105, 5247

Gurviez (Alexandre), façonnage du fil électrique et construction de moteurs électriques, Domène, 130 W 103, 5036

Havre (Tréfileries et laminoirs du), tréfilerie, Pont-de-Chéruy, 130 W 57, 1018
 Heurard (Emmanuel), 4 rue Saint-Joseph, Grenoble, 130 W 101, 4935
 Horstmann, fabrication d'outillage et de machines-outils, Pressins, 130 W 89, 2564

Inard (Charles), commerce de matériel d'incendie et de matériel industriel, 8 rue des Eaux-Clares, Grenoble, 130 W 72, 1471
 Industrielle d'Accumulateurs (Société), fabrication d'accumulateurs, 11 bis rue Mallifaud, Grenoble, 130 W 83, 2263
 Isère (Forges et ateliers de l'), 26 rue docteur Mazet, Grenoble, 130 W 26, 524
 Isère (Usines de l'), fabrication de machines agricoles (charrues, herses), 29 quai Claude Bernard, Grenoble, 130 W 80, 1993

Jacquemond (J.), construction de trolley-bus et traction électrique, 1 rue Emile Augier, Grenoble, 130 W 81, 2065
 Jacquemond Jean (société française de trolleybus), fabrication de pièces de trolleybus, 1 rue Emile Augier, Grenoble, 130 W 94, 3854
 Jallut (Paul), 24 chemin Mallifaud, Grenoble, 130 W 103, 5024
 Jarmik (Joseph), Bernin, 130 W 102, 4974
 Jay et Jalliffier (Etablissements), 2-4-6 rue Ampère, Grenoble, 130 W 79, 1873
 Jay et Perrot, 4 rue Ampère, Grenoble, 130 W 95, 3885
 Jourdan (E.), fabrication de fourneaux de chauffage et de cuisine, route de Grenoble, Voiron, 130 W 34, 632
 Joya (Etablissements), conception et fabrication de chaudières et chaufferies, 159 cours Berriat, Grenoble, 130 W 77, 1743

Keller et Leleux (Etablissements), électro-métallurgie, électro-chimie et réseau de distribution d'énergie électrique, Livet, 130 W 78, 1824
 Klujtmans (Christian), Boussieu, Bourgoin, 130 W 83, 2274
 Krotoff, fabrication d'articles métalliques (tubes, boîtes, tôles), Voiron, 130 W 33, 615

Lambert-Jouty, constructions mécaniques (turbines hydrauliques, matériel pour fours électriques, scieries mécaniques) et concassage, Pont-de-Claix, 130 W 83, 2284
 Lanfrey (Marius-Louis), Saint-Bueil, 130 W 101, 4917
 Lapanousse, manufacture d'horlogerie, Grenoble, 130 W 89, 2553
 Latreille (Laurent), Tignieu, 130 W 102, 4981
 Lauzier (Charles), fonderie d'aluminium et de bronze, montage de freins et papillons pour cycles, fabrication de coquilles et d'outillage nécessaire à la fonderie, route de Saint-Jean, Bourgoin, 130 W 104, 5078

Isère

L-M

- Legrain, fabrication d'articles en bois pour le textile, Rives, 130 W 105, 5264
- Lepreuve et Charlas (Société), construction radio-électrique (hauts-parleurs, pièces détachées pour radio), 29-33 rue des Alpes, Domène, 130 W 72, 1461
- Lerat (A.), constructions mécaniques, 27 rue Raspail, Grenoble, 130 W 80, 1900
- Lesoeur frères (Etablissements), construction de charpentes métalliques, ponts, passerelles, pylônes et installations complètes d'usines, Vienne, 130 W 78, 1772
- M**agnan (Henri), constructions métalliques, chaudronnerie et fabrication de fermetures métalliques, Péage-de-Vizille, 130 W 103, 5038
- Magnat (Etablissements Simon), Pont-de-Claix, 130 W 76, 1722, 1871
- Mail (Emboutissage du), fabrication de machines textiles, petits ressorts, articles pour chaussures, cycles, parapluies, promenade du Mail, Voiron, 130 W 89, 2567
- Maisonnat, Saint-Quentin-Fallavier, 130 W 102, 4975
- MAPE, fabrication d'outillage électrique (perceuses portatives, tourets à meuler), 72 rue Nicolas Chorrier, Grenoble, 130 W 103, 5043
- Marie et Cie, constructions électriques, 2 rue Jay, Grenoble, 130 W 83, 2248
- Marion (Joseph), construction de roues métalliques pour machines agricoles et outillage de travaux publics, Saint-Marcellin, 130 W 98, 4743
- Marmora, fabrication de croix funéraires et fonderie funéraire, La Verpillière, 130 W 48, 874
- Massar (La Pile), fabrication de piles électriques et d'éclairages portatifs, Paladru, 130 W 58, 1025
- Massard-Combe (Etablissements M.-F.), construction de machines pour la fabrication de piles électriques, presses, soudeuses électriques et cartonnages, Paladru, 130 W 58, 1025
- Masson (Georges), 77 rue d'Alembert, Grenoble, 130 W 99, 4816
- Meistermann-Ségalen (Etablissements), fabrication de presses et de machines automatiques, rue de Boston, Grenoble, 130 W 36, 665
- Merlin-Gerin, construction électrique (équipement électrique pour la SNCF, EDF et la marine), rue Henri Tarze, Grenoble, 130 W 27, 538
- Metais (Gilbert), 11 place Victor Hugo, Grenoble, 130 W 99, 4817
- Mital et Maron, fonderie, moulage mécanique et fabrication de grenades pendant guerre 1914-1918, La Verpillière, 130 W 48, 879
- Mogniat-Duclos, Bourg-d'Oisans, 130 W 95, 4185
- More (Henri), 10 quai Navier, Grenoble, 130 W 100, 4869
- Morel (Emile), bobinage pour magnétos et matières plastiques, La Sône, 130 W 79, 1876
- Morel (Emile), fabrication de rivets en acier et en aluminium, Domène, 130 W 95, 3883
- Morel (J.-B.), construction de charpentes métalliques, matériel de forage et chaudronnerie, Domène, 130 W 59, 1039

- Moule métallique (Le), rue Jacquard, Grenoble, 130 W 78, 1821
- Mure (Compagnie des Mines d'anthracite de La), La Motte-d'Aveillans, 130 W 72, 1483
- Mure (La), combustibles et industrie, 47 avenue d'Alsace-Lorraine, Grenoble, 130 W 54, 957
- Mustad (Etablissements), fabrication de clous à ferrer, fers à boeuf et à chevaux, Fures, 130 W 85, 2441
- N**avarre (Papeteries), papeterie, Champ-sur-Drac, 130 W 224, 2664
- Neyret-Beylier, fonderie, constructions mécaniques, fabrication de matériel de papeterie et de cimenterie, la Croix-Rouge, Grenoble, 130 W 91, 3087
- Neyret-Beylier et Piccard-Pictet (Ateliers), fabrication de machines hydrauliques, avenue de Beauvert, Grenoble, 130 W 45, 822
- Niogret (Fernand), Charvieu, 130 W 96, 4221
- Novat et Bey, fabrication de matériel pour papeterie, Vienne, 130 W 80, 1988
- Nugue, 18 rue Edmond Marion, Bourgoin, 130 W 86, 2456
- O**lle (Société Hydroélectrique de l'eau d'), 37 rue Diderot, Grenoble, 130 W 70, 1377
- Ombre (Raymond), 11 rue Cornélie Gémond, Grenoble, 130 W 102, 4954
- Ortmans, capsules de bouchage et boîtes métalliques pour pharmacie, 10 rue Diderot, Grenoble, 130 W 27, 543
- Ouest (Société Industrielle des comprimés de l'), fabrication de moulage de matières plastiques pour bacs et couvercles d'accumulateurs, 8 rue Ampère, Grenoble, 130 W 30, 588
- P**ara (Etablissements), fabrication d'articles de vélos, clouterie pour chaussures et, après-guerre, constructions métalliques (charpentes, ponts, passerelles, pylônes, vannes, grilles), 34 rue de la Blanchisserie, Grenoble, 130 W 71, 1425
- Parendel, concessionnaire des automobiles Peugeot, 22 avenue Félix Viallet, Grenoble, 130 W 89, 2584
- Parisienne d'outillage électrique (Société), fabrication de compresseurs de gazogènes et machines à rectifier, 31 rue de Moyrand, Grenoble, 130 W 44, 794
- Paturle (Etablissements), fabrication d'aciers pour scies à rubans, scies à bûches, alternatives, passe-partout, limes, rapes et aciers trempés, Saint-Laurent-du-Pont, 130 W 71, 1426
- Pellet (Etablissements H.), fabrication de chaussures, Vienne, 130 W 63, 1189
- Pequois (Etablissements), fabrication de machines à bois, tours parallèles, perceuses et bicyclettes, 5 rue Victor Hugo, Bourgoin, 130 W 72, 1443
- Perret et Boillot, Grenoble, 130 W 96, 4368
- Petit, route de Guillon, Voiron, 130 W 90, 2710

Isère

P-S

- Petrequin, agriculteur, Seyssuel, 130 W 70, 1372
- Peyronnard, Domène, 130 W 95, 3873
- Peyronnard (Suzanne), Champ-sur-Drac, 130 W 84, 2375
- Planche (Simon), fabrication d'outillage de coupe, outillage pour étampage, repoussage et matriçage, 14 place Carnot, La Tour-du-Pin, 130 W 75, 1687
- Pommier (Louis), appareillage électrique, La Tour-du-Pin, 130 W 79, 1874
- Poncin et Cie (Taillanderie Marcel), fabrication de versoirs, Saint-Siméon-de-Bressieux, 130 W 74, 1538
- Pont-de-Claix (Atelier de chargement de), Pont-de-Claix, 130 W 80, 1969
- Poyaud et Vial, fonderie, Moirans, 130 W 78, 1822
- Prophète (Le), manufacture de boutons, 1 rue du Canal-Fontenay, Grenoble, 130 W 95, 3886
- R**affin (Paul), 69 impasse d'Alembert, Grenoble, 130 W 73, 1526
- Ramponneau (Marcel), 4 rue Leroy, Grenoble, 130 W 102, 4973
- Ranval (Claude), 130 W 84, 2341
- Raymond (A.), fabrication d'articles métalliques pour chaussure et armement, 113 cours Berriat, Grenoble, 130 W 70, 1375
- Renova, construction mécanique générale, tournage à façon et en série, place de la Liberté, Pont-de-Beauvoisin, 130 W 103, 5068
- Revel (Etablissements), fabrication de scies à rubans et circulaires, meules pour lames de faucheuses, entretien et réparation de matériel agricole, rue Paul Bert, Voiron, 130 W 72, 1442
- Reymond (Auguste), rectification automobile et réparation de moteurs automobiles, 2 rue Paul Bert, Grenoble, 130 W 91, 3075
- Reyraud (Gaston), Grenoble, 130 W 102, 4953
- Rival et Cie (Société H.), forge et taillanderie, fabrication d'articles tranchants de ménage et de boucherie (serfouettes, binettes, hachoirs, couperets, serpes, haches), Fures, 130 W 92, 3099
- Ruchon, fabrication de machines-outils (tours parallèles), 26 rue F. Bournier, Vienne, 130 W 95, 3891
- Ruchon (Ateliers de Constructions mécaniques J.), fabrication de tours parallèles, étaux-limeurs et rectifieuses pour cylindres d'imprimerie, taillage d'engrenages et mécanique générale de précision, 26 rue Francisque Bonnier, Vienne, 130 W 106, 5302
- S**appey, fabrication de boutons pressions pour ganterie et boutons à coudre, 40 rue Marcel Peretto, Grenoble, 130 W 95, 3890
- Satma, Frogès, 130 W 104, 5142
- Saunier, rue du Néron, Fontaine, 130 W 96, 4223
- Sistre frères, fabrication de scies et outils tranchants, Seyssinet, 130 W 95, 4055

SORETEX, fabrication d'appareils de levage et de manutention (pelleteuses, ponts-roulants), 77 rue Ampère, Grenoble, 130 W 81, 2065

Souillet, Grenoble, 130 W 103, 5009

Soulage (Etablissements Emile), construction et réparation de matériel ferroviaire (wagons et barques démontables), scierie électrique et menuiseries de bâtiment, 61-63 avenue d'Eybens, Grenoble, 130 W 79, 1877

Spare (Etablissements), fabrication de matériel électro-ménager (moteurs de machines à coudre), rue Monge, Grenoble, 130 W 75, 1666

Sud-Est (Le matériel électrique industriel du), 170 cours Berriat, Grenoble, 130 W 95, 3872

Tanasof (Jean), doreur-argenteur sur articles religieux, Grenoble, 130 W 91, 2780
 Taquin (Fonderies A.), fonderie (fontes spéciales pour toutes industries, tous moulages, pièces de série), Voiron, 130 W 65, 1226

Terracol (L.), commissaire en laines, Saint-Christ (lieu-dit), Vienne, 130 W 44, 798

Thomas, moulage de résines thermo-durcissables et fabrication de pièces moulées pour petit appareillage électrique, 124 cours Berriat, Grenoble, 130 W 104, 5098

Thomson-Houston (Compagnie Française), matériel pour le ministère de l'Air (matériel radio-électrique), 6 rue Clot Bey, Grenoble, 130 W 71, 1420

Troncy, fabrication de noir de fumée, Meyzieu, 130 W 85, 2406

Vachet (Léon), construction de presses à main et vérins hydrauliques, route de Grenoble, Bourgoin, 130 W 83, 2294

Verpillière (Société Métallo-chimique de La), chromage dur pour le durcissement d'outils de coupe et pour la recharge de pièces usées, La Verpillière, 130 W 96, 4227

Vezant (Pierre), fabrication de culots d'ampoules, 43 rue des Quatre Croisées, Fontaine, 130 W 99, 4803

Vialis (Etablissements P.), constructions mécaniques, 13 rue Diderot, Grenoble, 130 W 89, 2586

Vialle (Maurice), Arandon, 130 W 95, 3893

Viennoise (Société Textile), fabrication d'ouates et cotons cardés et hydrophiles, Pont-Evêque, 130 W 36, 650

Viennoise de construction mécanique (Société), chaudronnerie et matériel complet (papeteries, textiles, industries chimiques), moteurs et moules pour pièces en plastique, 1 place d'Arpat, Vienne, 130 W 42, 721

Villard (Marcel), 16 rue Buffon, Grenoble, 130 W 94, 3867

Villemus, fabrication de pièces détachées pour cycles, avenue Jules Ravat, Voiron, 130 W 98, 4790

Vincent (Etablissements), commerce et fabrication de machines-outils, 10 place de la Gare - 39 rue Casimir Brenier, Grenoble, 130 W 67, 1269

Isère

Vizille (Forges de), forges, Vizille, 130 W 46, 830

V-W

Voyant, La Verpillière, 130 W 93, 3551

Jura

Voyant (J.), fabrication de chaînerie, pièces métalliques en tous genres et pointerie fine pour chaussures (chevilles, semences, goujons, pointes à tête fraisée), La Verpillière, 130 W 91, 3051

A-F

Waldor (Warnier), 4 rue des Bressieux, Grenoble, 130 W 88, 2501
 Waysman (Szunio), 1 rue de la République, Grenoble, 130 W 99, 4807

Jura

Audemar-Guyon-Dole-Foucherans, fabrication de pompes, appareils de chauffage et de cuisine, Dôle, 130 W 106, 5279

Barbezat, fabrication d'articles de ménage et articles funéraires, Saint-Claude, 130 W 100, 4896

Barre (Marcel), décolletage sur laiton, Mathenay, 130 W 78, 1751

Baudin (Haut-fourneau et fonderies de), fonderie, fabrication de grenades et cuisinières en fonte émaillée, Baudin (lieu-dit), Sellières, 130 W 105, 5269

Bavoux, Lançon et Cie, fabrication d'articles de ménage, garnitures pour stylos et garnitures pour articles de fumeurs, 24 rue Rosset, Saint-Claude, 130 W 69, 1343

Beauchamp et I. Dury (Etablissements C.), fabrication de mètres pliants et compas d'écolier en bois, Clairvaux-les-Lacs, 130 W 70, 1382

Brun (Etablissements E.), construction de petits appareillages électriques, d'articles de bureau et d'articles en matière plastique, les Arrivoirs, Saint-Claude, 130 W 84, 2310

Curtil, construction de machines pour l'industrie des matières plastiques et pour lapidaires, 1 boulevard Emile Zola, Saint-Claude, 130 W 69, 1339

Degiorgi (Ateliers de construction métallique Jean), construction de matériel de déneigement, tôlerie, chaudronnerie, soudure autogène et fours à bois, 18 rue A. Lançon, Saint-Claude, 130 W 69, 1336

Delatour fils (Etablissements), fabrication de manettes en bois pour interrupteurs de moteurs, raccords isolateurs et poulies en buis, poussoirs, embouchures de fils, poires, prises, fiches, lampes de chevet, Ravilloles, 130 W 84, 2303

Durand frères et Cie (Etablissements), construction d'appareillage électrique à base de bois, Mollinges, 130 W 84, 2312

Fillod, manufacture de tôlerie (auges, abreuvoirs, chaudières, tonneaux, containers), rue Lamartine, Saint-Amour, 130 W 28, 574

Générale d'entreprises (Société), Tavaux, 130 W 98, 4565

Lartaux et Cie, constructions mécaniques, réparations automobiles et installations d'usines, 45 faubourg Marcel, Saint-Claude, 130 W 95, 3989

Lizon et Cie (Manufacture mécanique de lunetterie et d'optique), taillage et polissage de verre, 2 rue des Mouillières, Lons-le-Saunier, 130 W 88, 2540

Mayet et Luquot, 118 rue de la République, Morez, 130 W 73, 1510
mécanique de lunetterie et d'optique (Manufacture), fabrication de lunetterie et de verres pour lunetterie, outillage pour opticien, 199 rue de la République, Morez, 130 W 88, 2540

Millet (J.), Villards-d'Heria, 130 W 73, 1498

Millet et Cie (David), carrosserie automobile et construction de remorques automobiles, 15 rue Lacuzon, Saint-Claude, 130 W 69, 1337

Moniotte (SA des Fonderies), fonte ordinaire, moulage d'acier, fabrication de pièces en acier et articles de meunerie, Dôle, 130 W 106, 5281

Nelaton fonderie, fabrication de fontes moulées pour industries, fonderie sur album, patins, boîtes de roues, robinets et épandeurs à purin, la Bégude, Dôle, 130 W 106, 5295

Olivier (M.), tréfilerie, fabrique de ressorts de meubles et sommiers, fabrication de fil clair et cuivre pour ressorts, Domblans, 130 W 79, 1896

Radiateurs (Compagnie nationale des), fabrication d'appareils de chauffage, Dôle, 130 W 98, 4566

Roy (Didier), fabrication de coutellerie fine, 35 rue Lecourbe, Lons-le-Saunier, 130 W 103, 5051

Roz, fabrication d'objets en galalithe et de robinets, Revigny, 130 W 91, 2784

Roz, fabrication de petit appareillage électrique et robinets pour tonneaux, Revigny, 130 W 95, 4192

Saintoyant (Félix), fabrication de machines à rectifier les matières plastiques, Saint-Lupicin, 130 W 80, 1992

Syam (Forges de), laminage, étirage et fabrication de plats étirés, Syam, 130 W 106, 5290

Viard, fabrication de déchargeurs à fourrage, monorails à fumier, appareils de chargement mécanique, sableuses, goudronneuses, bornes lumineuses de manège forain et appareils de coutellerie, 24 avenue de Besançon, Dôle, 130 W 106, 5278

Vincent-Genod et Morel, tournerie sur bois et galalithe, fabrication d'appareils électriques, le Pavement, Saint-Claude, 130 W 92, 3266

Jura

V

Loire

A-B

Vruillard (Les fils de Ch.), fabrication de pièces détachées pour l'industrie de la pipe, du peigne, du stylo et fabrication de porte-plumes métalliques, 79 rue Poyat, Saint-Claude, 130 W 106, 5278

Loire

AGP (Aciers comprimés), Lorette, 130 W 82, 2136

Aicardi (Paolo), rue Ambroise Paré, Saint-Etienne, 130 W 65, 1236

Aix (Ateliers de l'), Saint-Germain-Laval, 130 W 76, 1702

Alexandre et fils, fabrication d'axes et boulons de précision, machines à rectifier sans centre et accessoires, 42 rue de la Richelandière, Saint-Etienne, 130 W 37, 678

Alibert (Ludovic), fabrication de scies à métaux à main, impasse Brossard, Le Chambon-Feugerolles, 130 W 90, 2671

Alirand et Sibilis, fabrication de cadres et pièces détachées pour cycles et cadres de luxe, 12 rue Tréfilerie, Saint-Etienne, 130 W 48, 876

Application des alliages non ferreux (Société d'), fonderie d'aluminium et d'alliages légers (moulage en coquille), 17 bis rue Joseph Pupier, Saint-Etienne, 130 W 39, 692A

Aquila (Manufacture des cycles), fabrication de cadres et montage de bicyclettes, 34 boulevard Jules Janin, Saint-Etienne, 130 W 62, 1145

Armand (Marius), 24 rue des frères Chappe, Saint-Etienne, 130 W 43, 773

Automoto, fabrication de bicyclettes, 61 avenue de Rochetaillée, Saint-Etienne, 130 W 42, 725

Azoulay, 5 rue Jean Ploton, Saint-Etienne, 130 W 33, 618

Bachy (Entreprise P.), sondage, injections et forages, 3 rue Marengo, Saint-Etienne, 130 W 46, 823

Bancel, fabrication de croix, Saint-Julien-Molin-Molette, 130 W 77, 1735

Bandecchi (Antonin), Régnay, 130 W 89, 2563

Barbieri (Antoine), Firminy, 130 W 100, 4882

Baron (Jean), manufacture de pièces détachées pour cycles, trempe, chromage, nickelage et décolletage, place de la Périvaure, Fraisses, 130 W 93, 3530

Barret successeur (P.), chaudronnerie cuivre et fer, installation d'usines, chauffage central, appareils pour distilleries et confiseries, soudure autogène et machines à teindre, 17 rue du Creux-Granger et 16 rue Pierre-Depierre, Roanne, 130 W 81, 2055

Barriol et Dalliere (Etablissements), forgeage d'ébauches d'obus, fabrication de pièces de cycles, d'automobiles et de boulons isolateurs pour lignes électriques, Andrézieux, 130 W 61, 1115

- Barriquand frères, chaudronnerie, installation d'usines, installations sanitaires, fabrication de machines, d'appareils, de tuyauterie en acier inoxydable, 6-8 rue du Marais, Roanne, 130 W 93, 3532
- Barroux, commerce de vente de pièces pour cycles, 3 rue Brossard, Saint-Etienne, 130 W 48, 886
- Barthélémy, Saint-Etienne, 130 W 101, 4921
- Basset, Aurenche, Unieux, 130 W 91, 2869
- Bastide-Pauze et Poirier, fabrication de palans, treuils et matériel de mines, 7 rue Lavoisier, Saint-Etienne, 130 W 92, 3150
- Bauzer et Cie (F.), fabrication de tissus métalliques, grillages, cribles, tamis, métaux perforés, découpage, emboutissage et estampage, 16 avenue Augustin Dupré, Saint-Etienne, 130 W 91, 2863
- Bavitot (G.), fabrication de pièces détachées et de machines combinées, 67 rue Neyron, Saint-Etienne, 130 W 75, 1671
- Bayon (Louis), manufacture de soupapes et fabrication de pièces de cycles, 7 rue Crozet-Boussingault, Saint-Etienne, 130 W 85, 2399
- Bealem (Etablissements), construction radiophonique de courant faible (postes récepteurs amateurs, transformateurs, translateurs), 49 rue Parmentier, Saint-Etienne, 130 W 40, 703
- Beaud et Cie, fabrication de lits métalliques, sommiers et ressorts, Terrenoire, 130 W 75, 1689
- Beauparlant, filtres pour gazogènes, 80 rue Fontalon et impasse Roustan, Roanne, 130 W 31, 600
- Bedel et Cie, aciérie (aciers spéciaux), usine de la Bérardière, Saint-Etienne, 130 W 30, 584
- Beneyton, achat et vente d'acier, 74 rue des Passementiers, Saint-Etienne, 130 W 97, 4418
- Berger, découpage et emboutissage, Saint-Etienne, 130 W 81, 2001
- Bergeron (Manufacture d'armes de chasse et de tir L.), fabrication d'armes, Saint-Etienne, 130 W 90, 2676
- Bernard, fabrication de rayons de bicyclettes, Montrond-les-Bains, 130 W 92, 3126
- Bernard et Bonnefond, réparations électriques (matériel spécial d'isolations HT, bobinage pour grosses unités HT, équilibrage statique et dynamique, moteurs), 8 rue de Chavannes, Saint-Etienne, 130 W 92, 3137
- Bertholon (Jacques), Andrézieux, 130 W 101, 4911
- Besson (Louis), rectification de cylindres et vilebrequins, chemisage, réglage et fabrication de pièces détachées, 36 rue Ferdinand Buisson, Roanne, 130 W 93, 3441
- Bettas-Begalin, Grand-Croix, 130 W 99, 4819
- Billecard (Huberte), 12 rue de Lodi, Saint-Etienne, 130 W 62, 1160

Loire

B-C

- Blachère, fabrication de ressorts pour pistolets, Saint-Etienne, 130 W 85, 2425
- Blanchard et Cie, concessionnaire distributeur de gazogènes Gohin-Poulenc, 15 rue Martin-d'Aurec, Saint-Etienne, 130 W 59, 1035
- Blavet (Pierre), 130 W 84, 2354
- Blein (J.), électricité dans toutes ses applications (installations, réparations), rue de Clermont, Boën-sur-Lignon, 130 W 36, 660
- Bonnot (Pierre), 58 rue du 11 novembre 1918, Saint-Etienne, 130 W 72, 1470
- Borde et Goubier, forge et étirage (tenailles de forge), 29 rue Thomas, Le Chambon-Feugerolles, 130 W 36, 653
- Borel jeune (A.), 63 rue Pasteur, L'Horme, 130 W 77, 1739
- Boudet et Cie (J.), étude et fabrication d'articles métalliques découpés et emboutis (cycles, aviation, armurerie, machines électriques, motocycles), 40-42 rue du docteur Charcot, Saint-Etienne, 130 W 39, 693
- Bouladon (Antoine), construction de machines-outils, 32 boulevard Jules Janin, Saint-Etienne, 130 W 72, 1451
- Bourges (Marcel), 29 rue Boisson, Saint-Etienne, 130 W 102, 4978
- Brenjat (H.), ferblanterie et tôlerie, 14 rue Boni (?), Saint-Etienne, 130 W 76, 1701
- Breton (Roger), montage de bicyclettes, 23 rue Francisque Voytier, Saint-Etienne, 130 W 59, 1075
- Brillie frères (SA des ateliers), mécanique de précision, horlogerie électrique et armement, route de Lyon, Montbrison, 130 W 75, 1694
- Brossard (J.), fabrication de scies à métaux, 14 rue Emile Zola, Le Chambon-Feugerolles, 130 W 90, 2669
- Broyet (Henri), grosse chaudronnerie et fabrication de matériel pour mines, 66-68 rue de la Montat, Saint-Etienne, 130 W 92, 3148
- Brulfert, 5 boulevard Chantalouette, Saint-Etienne, 130 W 102, 4998
- Brun (Etablissements M.), découpage, emboutissage, bouclerie et fabrication de ressorts, 1 rue Jules Verne, Saint-Etienne, 130 W 55, 993
- Brun-Latrigé (Les successeurs de), fabrication d'armes et de bicyclettes, 7 cours Fauriel, Saint-Etienne, 130 W 43, 761
- Brunon Vallette et Cie, emboutissage, forge et étirage, quai du Moulin, Rive-de-Gier, 130 W 48, 896
- C**ahen (Gaston), 54 rue Daguerre, Saint-Etienne, 130 W 36, 661
- Caillot (B.), fonderie de fonte, Feurs, 130 W 79, 1853
- Cardot (Albert), 21 rue de la Liberté, Terrenoire, 130 W 75, 1699
- Catherin et Fayolle, fabrication de pièces de forge (arbres manivelles), Rive-de-Gier, 130 W 85, 2413
- Caulin et Cie, Le Chambon-Feugerolles, 130 W 92, 3129
- Cave (Louis), 45 rue Paul Doumer, Saint-Etienne, 130 W 99, 4839
- Cellard (André), Saint-Chamond, 130 W 75, 1698

- Centre (Etablissements Mécaniques du), fabrication de machines à bois, 67 rue Neyron, Saint-Etienne, 130 W 72, 1444
- Chalaye, fabrication de guidons pour bicyclettes, 9 rue Grange de l'Oeuvre, Saint-Etienne, 130 W 27, 557
- Chaleyser Rispal, 60 rue de Roanne, Saint-Etienne, 130 W 62, 1154
- Chambert J.H. (matériel agricole), fabrication de petit outillage agricole et horticole (plantoirs, barattes, moules à beurre, griffes à sarcler, semoirs à main), 1 rue J.-F. Revollier, Saint-Etienne, 130 W 69, 1309
- Chambon, construction de vilebrequins et d'arbres à cames, Saint-Etienne, 130 W 63, 1203
- Chanal (Henri), manufacture de fourneaux, 2 place Fourneyron, Saint-Etienne, 130 W 81, 2054
- Chantois (Pierre), fournitures générales pour cycles (spécialités de tandems et vélos de luxe), 5 place Grivolla, Saint-Etienne, 130 W 44, 793
- Chareyre et Martin, fonderie, cycles, électricité, serrurerie et quincaillerie, 8 rue Tiblier-Verne, Saint-Etienne, 130 W 36, 648
- Charlin et Cie, fabrication d'armes (fusils), rue Béranger, Saint-Etienne, 130 W 59, 1046
- Chassin et Cie (SA des établissements J.), fabrique de navettes, Charlieu, 130 W 81, 2051
- Chastand (Louis), fonderie, Saint-Jean-Bonnefonds, 130 W 81, 2052
- Chavanet, fabrication de pièces de cycles (manivelles, moyeux, jeux de pédalier, jeux de direction), armement, 39 rue du 11 novembre, Saint-Etienne, 130 W 92, 3107
- Chavanne-Brun frères, fonderie et ateliers de construction, Saint-Chamond, 130 W 63, 1180
- Chiffлот (Jean-Emile), Roanne, 130 W 102, 4989
- Chobert, fabrication de pièces de bicyclettes et avions (chaînes de bicyclettes), 9-11 rue Lavoisier, Saint-Etienne, 130 W 73, 1492
- Chosson, 41 rue des Francs-maçons, Saint-Etienne, 130 W 30, 590
- Chulin (Fonderie de bronze Michel), fonderie de bronze, rue des Combes, Rive-de-Gier, 130 W 77, 1733
- Cizeron (Eusebe), commerce et fabrication de cuirs et clous pour cordonniers et semences destinées à la confection et à la réparation des chaussures de cuir, 44 rue Saint-Jacques, Saint-Etienne, 130 W 81, 2066
- Claudinon, forges et aciéries, Le Chambon-Feugerolles, 130 W 33, 613
- Clavette (La), fabrication de clavettes de tous modèles, Villars, 130 W 85, 2420
- Clermont-Bonte et fils., fonderie et matériel en acier inoxydable, Le Coteau, 130 W 79, 1858
- Colomban et Cie, fonderie et fabrication de lingotières pour aciéries, Saint-Chamond, 130 W 35, 639

Loire

C-D

- Colombet (Jean-Baptiste), fabrication d'électrodes, rue de l'Orphelinat, Firminy, 130 W 103, 5045
- Combeplaine (Société des Forges de), fabrication de frettes et bandages pour roues de chemin de fer, Rive-de-Gier, 130 W 75, 1656
- Construction et d'Exploitation de Matériels et de Moteurs (Société de), construction mécanique, 8 place de l'Hôtel de Ville, Saint-Etienne, 130 W 30, 589
- Cotatay (Forges de), fabrication de matériel agricole (pelles, bêches, versoirs de charrues), Cotatay, 130 W 97, 4428
- Coulau (Joannès), Saint-Etienne, 130 W 99, 4811
- Cousty (François), notaire puis fabricant de paillette de seigle, 2 rue Jean-Baptiste Ogier, Saint-Etienne, 130 W 91, 2881
- Crépet (Pierre), 22 rue de la Bourse, Saint-Etienne, 130 W 84, 2340
- Cros Jean, 36 rue Boisson, Saint-Etienne, 130 W 66, 1248
- Crozet - Fourneyron et Cie (Ateliers et fonderies), fonderie et construction de machines (moteurs, treuils), 68 rue Crozet frères, Le Chambon-Feugerolles, 130 W 62, 1164
- Cumet (Etablissements), 75 rue du Soleil, Saint-Etienne, 130 W 78, 1779
- D**alarie, 129 avenue maréchal Pétain, Le Coteau, 130 W 86, 2461
- Damien, 17 avenue de Rochetaillée, Saint-Etienne, 130 W 85, 2432
- Damon et Cie (Etablissements), fabrication d'armes (carabines, fusils), 7 rue des Francs-Maçons, Saint-Etienne, 130 W 75, 1665
- Dargnat, fabrication d'emporte-pièces, 62 rue Désiré Claude, Saint-Etienne, 130 W 93, 3348
- David, fabrication de filières, 10 rue Claude Deverchère, Saint-Etienne, 130 W 100, 4877
- Deflassieux frères, fabrication de centres de roues de chemins de fer, essieux et essieux montés pour matériel de chemin de fer, rue Barthélémy Brunon, Rive-de-Gier, 130 W 92, 3144
- Delattre et Frouard réunis (Etablissements), 130 W 69, 1313
- Delay (Ateliers F.), fabrication d'aiguilles et galets pour roulements, 15 rue du Treyve, Saint-Etienne, 130 W 80, 1904
- Delfind (Eugène), commerce et fonderie de métaux non ferreux, Savigneux-en-Forez, 130 W 67, 1251
- Deloche-Tallavignes et Cie (Société), fabrication de couteaux de taillage d'engrenages, 40 rue des Forges, Saint-Etienne, 130 W 66, 1243
- Delta (Lampe), fabrication de lampes électriques à incandescence, 37 rue Gutenberg, Saint-Etienne, 130 W 69, 1310
- Demurger et Riffet (Etablissements), fabrication de machines à scier et scies à main, route de Charlieu, Roanne, 130 W 84, 2329

- Denis (Pierre), transports en tous genres par autos (messageries, déménagements, transport de primeurs), 13 rue de la Montat, Saint-Etienne, 130 W 50, 908
- Denis (René), ajustage, Saint-Priest-en-Jarez, 130 W 101, 4915
- Depeyre, équipement des voitures fonctionnant au gaz provenant de la fermentation des fumiers, 18 rue de la République, Rive-de-Gier, 130 W 72, 1453
- Dervaux, fabrication de soupapes pour moteurs d'avion, boulons divers et ferrures électriques, Le Chambon-Feugerolles, 130 W 60, 1099
- Desgoutte (Mecanicoto fonderie Maurice), fonderie, 35 rue Neyron, Saint-Etienne, 130 W 77, 1738
- Desgranges (Pierre), 26 rue de la République, Saint-Etienne, 130 W 103, 5022
- Dessaigne (Pierre), Boën-sur-Lignon, 130 W 67, 1260
- Deville (Société des ateliers E.), fabrication de pièces pour l'industrie automobile et l'aviation, Grand-Croix, 130 W 75, 1662
- Didier (Jacques) et Berger (Paul), Le Chambon-Feugerolles, 130 W 100, 4883
- Didon (Etablissements), fabrication de couteaux à tailler les engrenages, 76 rue Désiré Claude, Saint-Etienne, 130 W 80, 1990
- Digonnet (Etablissements), commerce d'automobiles, réparations mécaniques, fournitures générales et fabrication de gazogènes, 2 place Mi-Carême, Saint-Etienne, 130 W 63, 1188
- Doitteau (Les Emulsions), fabrication de produits agglomérants pour fonderie (émulsions-dispersions pour tous usages industriels), usines Nigay, Feurs, 130 W 37, 672
- Dolmazon et Exbrayat (Etablissements), construction de porte-outils à aléser et fabrication d'un dispositif de fixation de pièces sur machines-outils, 5 rue du Pilat, Saint-Chamond, 130 W 85, 2395
- Dombret (Charles), station de graissage, entretien et réparation des voitures automobiles et réglage des freins, 2 rue Jacquard, Saint-Etienne, 130 W 43, 772
- Doron (Etablissements Pierre), ferblanterie, fabrication de paille de fer et éponges métalliques, Rochetaillée, 130 W 66, 1242
- Drevon (F.), fabrication de cycles (cadres et tandems), Saint-Etienne, 130 W 58, 1028
- Duban (Etablissements), fabrication de roues d'engrenages, 11 rue Parmentier, Saint-Etienne, 130 W 78, 1786
- Dubreuil, 19 rue de Saint-Chamond, Saint-Etienne, 130 W 92, 3110
- Dugaret (Antonin), mécanique à façon, rue Crozet Boussingaut, Saint-Etienne, 130 W 95, 3955
- Dumas et Dessart (Etablissements), usinage à façon et fabrication de toutes pièces, réparation de tout outillage et matériel d'usine (presses), construction et montage d'ensembles à façon, Combeplaine, Rive-de-Gier, 130 W 93, 3404
- Dunac, fabrication de pointes tournantes, Saint-Etienne, 130 W 91, 3070

Loire
D-F

Duralumin (Société du), construction aéronautique, usine du Couzon, Rive-de-Gier, 130 W 67, 1277

Ecroû (L'), fabrication de déshuileurs à haute pression et tirants de locomotives, 6 rue des Trois Meules, Saint-Etienne, 130 W 91, 2880-2885

Elancia, fabrication de cadres brasés pour cycles, 23 cours Fauriel, Saint-Etienne, 130 W 54, 981

Electro-protection (L'), revêtement électrolytique des têtes de gaine et armement, lieu des Barques, Saint-Rambert-sur-Loire, 130 W 102, 4946

Electrotresse, manufacture de fils et câbles, Izieux, 130 W 85, 2387

Équipement Industriel (Société d'), fabrication de compresseurs pour gazogène (pendant la guerre) et surpresseurs pour moteurs diesel et essence (après-guerre), quai du Moulin, Rive-de-Gier, 130 W 33, 609

Erhard (M.), commerce de quincaillerie, 4 rue Nationale, Saint-Etienne, 130 W 78, 1791

Errard (Henri), fabrication de cadres de bicyclettes, 28 rue Pointe Cadet, Saint-Etienne, 130 W 78, 1791

Fabre (René), 48 avenue de Paris, Roanne, 130 W 43, 768

Faure (Etablissements Henri), fabrication de mandrins de perceuses et pompes, 10 rue Clément Forissier, Saint-Etienne, 130 W 84, 2339

Faure (Etablissements L.), fabrication de machines à scier, Firminy, 130 W 84, 2338

Faure (Jean), constructions métallurgiques (bétonnières, grues, berlines pour mines), rue Dorian, Firminy, 130 W 81, 2067

Fayet (J.), forge, fabrication de pièces de cycles et d'automobiles, Saint-Just-sur-Loire, 130 W 83, 2299

Fayolle, Brun et Rolland, fabrication de fraises à fileter, fraises mères, fraises modules à tailler les engrenages et fraises à profil constant, 94 rue Antoine Durafour, Saint-Etienne, 130 W 91, 3079

Fenzy (Maurice), Charlieu, 130 W 99, 4838

Ferraton-Vallas (Anciens établissements), fonderie de bronze et travaux à façon, 1 rue Saint-Claude, Saint-Chamond, 130 W 81, 2046

Feurs (Fonderies et aciéries électriques de), fonderie et aciérie (pièces d'acier moulé), rue Parmentier, Feurs, 130 W 79, 1843

Firminy (Aciéries de), aciérie, Firminy, 130 W 24, 501

Font (Jean-Pierre), minoterie, 12 rue Jules Duclos, Saint-Chamond, 130 W 85, 2443

Forez (Sablières et gravières du), construction et entretien des routes, 56 rue du Onze-novembre, Saint-Etienne, 130 W 33, 606

- Forez (Société des Aciéries du), fabrication d'aciers spéciaux (aciers à outils) et outillage divers (fraises, forets), rue Pierre Copel, Saint-Etienne, 130 W 92, 3152
- Foreziens de constructions mécaniques (Ateliers), Saint-Etienne, 130 W 92, 3154
- Fouilland (Maurice), fabrication de sommiers métalliques, 6 quai du Renaison, Roanne, 130 W 75, 1693
- Fourneau moderne (Le), construction de cuisinières et appareils de chauffage, impasse Desjoyaux, Saint-Etienne, 130 W 103, 5017
- Fournier (Antoine), Feurs, 130 W 91, 2987
- Fourny et Cie (Etablissements), Le Chambon-Feugerolles, 130 W 73, 1506
- Française d'armes et cycles de Saint-Etienne (Manufacture), fabrication d'armes, cours Fauriel, Saint-Etienne, 130 W 40, 712
- Française des produits étirés (Société), Terrenoire, 130 W 64, 1210
- Franco-suisse d'emboutissage (Société), fabrication de fixation de skis, protecteurs de chaussures, éléments de machines textiles et pièces détachées pour cycles, 15 rue Joseph Pupier, Saint-Etienne, 130 W 84, 2321
- Frenea, achat, vente et réparation d'appareils d'alimentation d'occasion (réfrigérateurs), 10 rue José Frappat, Saint-Etienne, 130 W 96, 4298
- Fressynet et Forissier, fabrication de machines spéciales pour tresses, passementerie et fils électriques, articles pour cycles, gazogènes, moteurs, pour l'aéronautique et pour l'électricité, rue du docteur Fabregnette, Saint-Chamond, 130 W 76, 1700
- Freychet (Antoine), 19 rue Pointe Cadet, Saint-Etienne, 130 W 78, 1792
- Freycinet (A.), fabrication de calibres, rue Désiré Claude, Saint-Etienne, 130 W 93, 3643
- Freyssinet, Saint-Chamond, 130 W 102, 4936
- Frigidaire, réparation et entretien d'appareils de réfrigération électrique automatique, 10 bis rue du Onze Novembre, Saint-Etienne, 130 W 95, 4199
- Furan (Ateliers du), fonderie, Saint-Etienne, 130 W 36, 663
- Furan (Ateliers du), moulages en acier et mécanique générale, 4 rue Barrouin, Saint-Etienne, 130 W 78, 1819
- G**ama (Etablissements), constructions électriques (blocs d'accord antenne, oscillateurs, transformateurs, condensateurs, noyaux en poudre de fer aggloméré), 20 rue Royet de la Bastie, Izieux, 130 W 89, 2594
- Gauchon et Cie (Etablissements), découpage, estampage, laminage à chaud et à froid (fabrication de fers à cheval), Boën-sur-Lignon, 130 W 78, 1790
- Gauvignon (Etablissements), forgeage à façon de limes, Le Chambon-Feugerolles, 130 W 93, 3649
- Gazo-Roanne, fabrication de gazogènes, 16 rue Béranger, Roanne, 130 W 33, 617
- Générale d'entreprises (Société), chantier d'aménagement d'une usine hydraulique, 44 rue Daguerre, Saint-Etienne, 130 W 69, 1308

Loire

G-H

- Gerenton et Seux (Etablissements), installation complète de boucheries, charcuteries, laboratoires, offices d'hôpitaux et entrepôts frigorifiques, 127 rue de Roanne, Saint-Etienne, 130 W 78, 1750
- Germaix (René), revente d'outillage pour cycles, 5 rue de Firminy, Saint-Etienne, 130 W 86, 2458
- Giers (Forges de), forge et étampage (pièces de forge par étampage, aciers, soupapes pour tous moteurs), 41 avenue Berthelot, L'Horme, 130 W 44, 784
- Girard (Antoine), 49 rue Hoche, Roanne, 130 W 99, 4808
- Giraud et Braud (Anciens établissements), boulonnerie et estampage, Le Chambon-Feugerolles, 130 W 93, 3653
- Giraudet (Etablissements), fabrication de paille de fer et tarauds, 42 rue Notre-Dame, Lorette, 130 W 78, 1770
- Giraudon (L.), armurier (fabrication de fusils), 28 rue des Armuriers, Saint-Etienne, 130 W 54, 956
- Glaveyrolas (Adrien), 13 rue du Commerce, Roanne, 130 W 59, 1080
- Gondin, travail à façon (fabrication de fraises sans dentures), Saint-Etienne, 130 W 102, 4945
- Gonon (Atelier électro-mécanique P.), restauration de moteurs électriques, rue du Creux, Firminy, 130 W 79, 1856
- Gouttenoire (Jean), exploitation d'une station de graissage et de distribution d'essence avant la guerre, 4 rue de Lyon, Saint-Etienne, 130 W 43, 771
- Gravelais, J. Boudol et Cie (René), fabrication d'appareils de levage (crics portatifs hydrauliques, extracteurs à main, arrache-moyeux), 132 rue Antoine Durafour, Saint-Etienne, 130 W 65, 1233
- Groll, étude et fabrication d'appareils de chauffe, 94 rue de Charlieu, Roanne, 130 W 90, 2673
- Grousset, fabrication d'écrous et de laminés, avenue du maréchal Pétain, Saint-Just-sur-Loire, 130 W 91, 2879
- Guilhot (Anciens établissements), réparation de matériel électrique, 12 rue de La Plagne, Saint-Etienne, 130 W 75, 1654
- H**assid, passage Saint-Barthélémy, Saint-Etienne, 130 W 99, 4829
- Haut-Treuil (Fonderies du), 26 rue Paul Appell, Saint-Etienne, 130 W 76, 1704
- Heurtier, fabrication de tubes soudés et étirés (pour cadres de bicyclettes) et, après-guerre, fabrication de matériel de projection cinématographique, rue Buffon, Saint-Etienne, 130 W 54, 974
- Holtzer (Etablissements Jacob), forges et aciéries, Unieux, 130 W 35, 640
- Homécourt (Forges et aciéries de la marine et d'), forges et aciéries, Saint-Chamond, 130 W 38, 680
- Hospital et Devun, fabrication de pièces de charrues (socs, versoirs), Unieux, 130 W 63, 1187

- I**mbert (Joseph), Saint-Etienne, 130 W 100, 4854
- Issartel père et fils, forges, fabrication de tournevis, étirage et estampage de petites pièces, laminage en chapelet, 17 rue Claude Grivolla, Saint-Etienne, 130 W 89, 2574
- J**AC, constructions mécaniques (essieux), 14 rue Désiré Claude, Saint-Etienne, 130 W 84, 2365
- Jacquemard, construction mécanique et filetage (axes de moyeux pour motos), 4 place Preher, Saint-Etienne, 130 W 27, 554
- Jacquemard, fabrication de ferrures et rivets galvanisés pour lignes électriques, boulonnerie, La Ricamarie, 130 W 93, 3672
- Javelle (Toussaint), fabrication de pièces de bicyclettes, 50 cours Fauriel, Saint-Etienne, 130 W 61, 1122
- Jobey, Barberet et Cie (Etablissements), 8 rue des Elopées, Roanne, 130 W 81, 2048
- Jour, mécanique et électricité, la Tranchardière, Saint-Just-sur-Loire, 130 W 48, 894
- Jourjon (Etablissements), fabrication de petites surfaceuses, rectifieuses à meule annulaire, mouleuses suspendues et pantographes, 101 rue Marengo, Saint-Etienne, 130 W 84, 2332
- Jovy, construction et réparation de cycles, 30 rue du Treuil, Saint-Etienne, 130 W 93, 3679
- Jurine (Jean), construction d'appareils pour mines, 21-31 rue de Feugerolles, Le Chambon-Feugerolles, 130 W 93, 3676
- Jurine et Peycelon, fabrication d'éclairages pour bicyclettes, 95 rue de la Roche du Geai - montée de Michon, Saint-Etienne, 130 W 93, 3494
- K**eim (Etablissements), fabrication d'écrémeuses, 48 rue de Roanne, Saint-Etienne, 130 W 88, 2517
- L**a Celle (de), La Ricamarie, 130 W 97, 4472
- Labesse (Etablissements), Lorette, 130 W 64, 1213
- Lacombe, Bedel et Raynaud (Etablissements), fabrication de pièces de forge courantes, Rive-de-Gier, 130 W 33, 609 bis
- Lacour (Michel), Lagrevol, Unieux, 130 W 96, 4224
- Laiter (Fabius), fabrication de machines-outils, 8 rue des Rochettes, Saint-Etienne, 130 W 90, 2667
- Landon, Sury-le-Comtal, 130 W 92, 3122
- Lanet (SA des anciens établissements J.), fabrication de chaudières à vapeur, charpentes métalliques et chaudronnerie, Saint-Julien-en-Jarez, 130 W 93, 3687
- Lasserre (Etablissements), fabrication de machines à fileter à la fraise, perceuses, fraiseuses, plateaux circulaires et accessoires de machines-outils, rue Jeanne d'Arc, Saint-Etienne, 130 W 84, 2333

Loire

L-M

- Laur (C.-M.), exploitation d'un four de carbonisation, Montrond-les-Bains, 130 W 86, 2451
- Lavieu (Forges de), fabrication d'outils agricoles à main (fourches, bêches), Saint-Chamond, 130 W 91, 2860
- Le Henaff, 40 rue des Acières, Saint-Etienne, 130 W 55, 997
- Lecq et Lefebvre, 13 rue Paul Bert, Roanne, 130 W 93, 3316
- Ledin et Cie (Ch.), fonderie de tous métaux, 10 rue Borie, Saint-Etienne, 130 W 79, 1855
- Legros (Gérard), fabrication de pièces mécano-électriques destinées à l'électrification rurale, 49 rue de la Vivaraize, Saint-Etienne, 130 W 94, 3853
- Lépée, 49 avenue Pierre Faure, Saint-Etienne, 130 W 48, 891
- Lerissel, fabrication d'axes de pistons, 46 avenue de Rochetaillée, Saint-Etienne, 130 W 93, 3691
- Lerissel (Claude), construction mécanique de métiers à tresser, machines textiles et installations de fabrique, 11 rue Pasteur, Saint-Chamond, 130 W 79, 1865
- Lhemry (R.), 11 rue Noëlas, Roanne, 130 W 75, 1690
- Lhermet (J.), fonderie de fonte, 14 Grande Rue, Saint-Julien-en-Jarez, 130 W 76, 1707
- Lignon (Les Forges du), fabrication de mèches à bois, clous et crampons pour chaussures, charnières et paumelles pour bâtiment, Boën-sur-Lignon, 130 W 61, 1138
- Lignon (Les Forges du), Boën-sur-Lignon, 130 W 59, 1045
- Livache (Jean), 5 faubourg Delay, Rive-de-Gier, 130 W 67, 1276
- Loire (Ateliers et chantiers de la), 130 W 75, 1663
- Longheon (Claude), 16 rue Béraud, Saint-Etienne, 130 W 92, 3296
- Longwy (Affinerie et Fonderie de), usinage de cuivre et de toutes pièces en métaux non ferreux, Chez miroiterie Peyer, Savigneux-en-Forez, 130 W 47, 862
- Lorette (Manufacture de vilebrequins de), fabrication de vilebrequins, 40 rue Durafour, Lorette, 130 W 49, 897
- Lorraines d'électricité et de mécanique (Les entreprises), bobinage, 1 rue Victor Hugo, La Talaudière, 130 W 81, 2049
- M**achin (C.), mécanique générale et découpage, 12 rue Beaunier, Saint-Etienne, 130 W 42, 730
- Magand (Lucien), 4 rue Basson, Saint-Etienne, 130 W 76, 1703
- Maladière (Ateliers de construction de la), fabrication de mandrins et machines à percer, L'Horme, 130 W 83, 2290
- Malosse (Marius), 20 rue Richarme, Rive-de-Gier, 130 W 61, 1125
- Marcon (Jean), construction mécanique et machines-outils, 4 rue des frères Chappe, Saint-Etienne, 130 W 39, 692
- Marion chauffage, 34 rue de la Ville - 18 rue Beaubrun, Saint-Etienne, 130 W 75, 1685

- Marrel frères (Etablissements), usines des Etaines, Rive-de-Gier, 130 W 72, 1474
- Martin (René), Montbrison, 130 W 100, 4870
- Martinet (Paul), ingénieur-conseil, 23 rue de la Bourse, Saint-Etienne, 130 W 78, 1817
- Martouret, boulonnerie, serrurerie et ferronnerie, Terrenoire, 130 W 33, 624
- Massardier (Etablissements J.), construction mécanique de précision (arbres à cames pour moteurs automobiles, engrenages, roues et vis sans fins, marteaux perforateurs), 12 rue Dupuytren, Saint-Etienne, 130 W 44, 808
- Massardier frères, fabrication de limes, Le Coteau, 130 W 93, 3708
- Mathevet (Jacques-Henri), rue Courteline, Saint-Etienne, 130 W 92, 3297
- Mauche, commerce d'outillage, 29 rue du Onze Novembre, Saint-Etienne, 130 W 81, 2031
- Mayery, fabrication de fuseaux et pompes métalliques, 9 rue Michelet, Izieux, 130 W 48, 893
- Mécanique Automobile (Société de), Saint-Etienne, 130 W 84, 2347
- Mécanique et d'armurerie de précision (SA de), fabrication d'armes, Saint-Etienne, 130 W 59, 1048
- Meiller, construction métallique ?, 13 place Marengo, Saint-Etienne, 130 W 27, 552
- Meley (Société), fabrication de tendeurs à cage, Saint-Martin-la-Plaine, 130 W 76, 1706
- Mellier (Etablissements), 37 rue du Musée, Saint-Etienne, 130 W 42, 731
- Meudon (Forges et ateliers de), construction mécanique et marteaux piqueurs, Montbrison, 130 W 25, 516
- Meunier (F.), commerce de gros d'appareillage électrique et radioélectrique, 5 rue Balaÿ, Saint-Etienne, 130 W 95, 4162
- Meyer et Revol, traitements thermiques des aciers et cémentation, 1 rue Emile, Saint-Etienne, 130 W 85, 2444
- Michel (A.), fabrication et vente de fourneaux à bouillir, appareils de chauffage, 33 place de la Liberté, Saint-Chamond, 130 W 75, 1683
- Moine (Marcel), fabrication de scies à métaux, 37 rue Feugerolles, Le Chambon-Feugerolles, 130 W 90, 2670
- Moingt (Anciens établissements Métallurgiques de), fabrication de mèches à bois, Moingt, 130 W 28, 571 bis
- Moingt (Etablissements Métallurgiques de), manufacture de mèches et tarières, Moingt, 130 W 28, 571
- Moizieux et fils (SA des établissements métallurgiques), fabrication d'ébauches de fers à boeuf, de brides de raccords et de pièces de forge, Boën-sur-Lignon, 130 W 94, 3721
- Molette (E.), construction de cycles et accessoires en gros, 10 rue du Treuil, Saint-Etienne, 130 W 43, 760

Mollard père et fils, fabrication de balanciers à main, près de la Gare, Veauche, 130 W 60, 1095

Mollaret (Joseph), 66 rue de la Montat, Saint-Etienne, 130 W 54, 985

Molle (C.), 29 rue de la République, Terrenoire, 130 W 75, 1692

Moncoudiol, fabrication de scies égoïnes pliantes, Saint-Etienne, 130 W 92, 3243

Mondon (Etablissements C.), fabrication de pièces de métiers à tisser et remorques de vélos, 13 rue Saint-Joseph, Saint-Etienne, 130 W 79, 1851

Monier, fonderie, 11 rue J.-J. Rousseau, Saint-Etienne, 130 W 81, 2053

Montel, Saint-Etienne, 130 W 87, 2486

Montet (A.), Cuinzier, 130 W 79, 1861

Montrambert (Boulonnerie de), boulonnerie brute et usinée, 132 rue Gambetta, La Ricamarie, 130 W 91, 2880

Moulherat, 62 rue de Tardy, Saint-Etienne, 130 W 79, 1857

Moulin (Antoine), commerce de râpes et limes, 41 rue Raspail, Saint-Etienne, 130 W 94, 3725

Moulin (Félix), Saint-Etienne, 130 W 86, 2453

Moulin-Claudion, fabrication de limes, Le Chambon-Feugerolles, 130 W 93, 3716

Nadella, fabrication de roulements à aiguilles, 79 rue Gambetta, La Ricamarie, 130 W 79, 1862

Nadella, fabrication de roulements à aiguilles, La Ricamarie, 130 W 91, 2880

Navarre (Papeteries), papeterie, boulevard des Côtes, Roanne, 130 W 224,

Nord (Aciéries du), fabrication d'essieux, engrenages, pièces de tracteurs et réparation de locomotives, 10 avenue Pasteur, L'Horme, 130 W 60, 1100

Novetto (Etablissements), fabrication d'électrodes pour soudure, 39 rue de la République, Saint-Chamond, 130 W 55, 992

Onzion (Forges d'), fabrication de fers à mulets, L'Horme, 130 W 93, 3313

Orsier (Etablissements), installations et constructions électro-mécaniques industrielles, 3-5 rue Ventefol, Saint-Chamond, 130 W 77, 1732

Otternaud et Monnet, mécanique générale et fabrication de machines à bois (scies à ruban, machines combinées), 22 rue Albert Premier, Saint-Etienne, 130 W 72, 1477

Pajot (Victor), moulage en coquille et fonderie, Couzon, 130 W 83, 2227

Palle-Bertrand, boulonnerie, 60 rue Emile Zola, Le Chambon-Feugerolles, 130 W 26, 521

Paponaud, fabrication d'appareils de levage, de chaudières pour locomotives, barrages et mines, 40 rue de la République, Rive-de-Gier, 130 W 93, 3312

Pariel (Etablissements J.), fabrication de glacières, route de Lyon, Feurs, 130 W 75, 1652

- Paulet (A.), forge par estampage, fabrication de pièces pour automobiles, cycles armes, aviation, marine et chemins de fer, route de Gaffard, Le Chambon-Feugerolles, 130 W 81, 2068
- Paya (Laurent), 29 rue des Passementiers, Saint-Etienne, 130 W 69, 1314
- Peguïn, fabrication d'accessoires de cycles, malles, mallettes, porte-malles et articles de sport, 110 rue de Roanne, Saint-Etienne, 130 W 93, 3344
- Peguïn, fabrication d'articles de sport et de voyage, 110 rue de Roanne, Saint-Etienne, 130 W 93, 3444
- Pelardy, 82 rue de la République, Grand-Croix, 130 W 58, 1021
- Pelissier, fonderie de fonte et bronze, 14 boulevard Duguet, Savigny-en-Forez, 130 W 99, 4813
- Pelissier (Constructions mécaniques J.), construction mécanique, rue Buffon, Saint-Etienne, 130 W 75, 1684
- Perrant, construction de cycles, vente de cycles et de pièces détachées, 4 rue Jacquard, Saint-Etienne, 130 W 69, 1311
- Perriaux, réparation d'écrèmeuses et fabrication de pièces de rechange pour appareils de laiterie, Charlieu, 130 W 93, 3325
- Perrier (Daniel), fabrication de séparateurs centrifuges, filtres, décanteurs continus, installations complètes de centrifugation et de filtration, 1 rue René Viviani, Saint-Etienne, 130 W 79, 1863
- Perron (Jean), Roanne, 130 W 102, 4977
- Peyrard (A.), fabrication de pièces mécaniques (manivelles pour cycles, outils à découper, emboutir, matrices pour estampage, moules), 6 avenue Jules Ferry, Saint-Chamond, 130 W 43, 770
- Philips et Vidal (Etablissements), fabrication d'armes, Saint-Etienne, 130 W 59, 1049
- Picard et Cie (H.), produits céramiques (fabrication de matériaux de construction, de ménage, pour laboratoires et industries chimiques), Le Coteau, 130 W 42, 727
- Pitaval (Louis), entreprise de maçonnerie, Sorbiers, 130 W 39, 690
- Planchet (Jean), fabrication de pièces détachées pour cycles et automobiles (tiges de selles de bicyclettes), 11 rue Désaugiers, Saint-Etienne, 130 W 98, 4785
- Pontlieue (Ateliers de), 130 W 60, 1102
- Pontlieue (SA des Usines de), fabrication de gazogènes?, 5 rue Claude Odde, Saint-Etienne, 130 W 83, 2282
- Precy, fabrication de forets et alésoirs, rue Chomier, Saint-Etienne, 130 W 90, 2648
- Purseigle et Vivin, fonderie fonte et bronze, 44 rue du Dépôt, Roanne, 130 W 75, 1688
- R**afer frères et Cie (Etablissements), 1 rue du Port Sec, Saint-Chamond, 130 W 73, 1516
- Raoux, réparation de machines-outils, Le Chambon-Feugerolles, 130 W 62, 1146
- Ravat (Etablissements), construction de moteurs pour vélomoteurs, 136 rue de Saint-Chamond, Monthieux, 130 W 43, 752

Loire

R

- Ravel, Le Parterre, Saint-Chamond, 130 W 44, 785
- Real (Pierre), 19 rue de Montbrison, Saint-Etienne, 130 W 83, 2295
- Rebaud, boulevard Fayol, Firminy, 130 W 100, 4891
- Reboul (Etablissements Antoine), fabrication et commerce de capsules de bouchage et bouchons en liège, 9 rue Robert, Saint-Etienne, 130 W 79, 1866
- Régent (Société), 130 W 90, 2720
- Remington typewriter, fabrication de machines à écrire, Moingt, 130 W 62, 1156
- René, construction et vente de cycles, 18 rue Désiré Claude, Saint-Etienne, 130 W 99, 4810
- Renou (Etablissements), fabrication de tours parallèles, 37 rue de l'Entrepôt, Roanne, 130 W 74, 1533
- Rey (Victor), fabrication de machines spéciales pour la teinture de la chapellerie et du textile, mécanique générale et installations d'usines, 33 avenue Gambetta, Roanne, 130 W 79, 1868
- Reymondon, Saint-Martin-en-Coailleux, 130 W 101, 4907
- Risser (Etablissements), ramassage des vieux métaux non ferreux, Chez Buisson, Montrond-les-Bains, 130 W 43, 746
- Roannais de constructions textiles (Ateliers), fabrication de machines de préparation pour tissage et filatures (canetières, bobinoirs, dévidoirs, ourdissoirs, retordeuses, encolleuses), rue Cuvier et impasse Champromis, Roanne, 130 W 77, 1734
- Roanne (Atelier de construction de), fabrication de gazogènes, réparation automobile, mortier, Roanne, 130 W 51, 923
- Robert (Etablissements Jean), fabrication de tubes et brides, 15 avenue Denfert-Rochereau, Saint-Etienne, 130 W 72, 1484
- Robinet et ses fils (L.), travaux publics, Saint-Just-sur-Loire, 130 W 89, 2577
- Rolland (Etablissements Jacques), fabrication de limes, rapés et aciers, 29 rue Gambetta, Le Chambon-Feugerolles, 130 W 44, 801
- Rolland (Jacques), 6 rue Jean-Jacques Rousseau, Saint-Etienne, 130 W 102, 4985
- Ronzier (E.), fabrication de machines-outils, 75 rue Gambetta, La Ricamarie, 130 W 55, 994
- Rosignol et Cie successeurs, fabrication de tubes spéciaux pour cycles, 1 rue de la Veuë - 9 rue de la Grange de l'Œuvre, Saint-Etienne, 130 W 43, 743
- Rouby (Charles), Saint-Etienne, 130 W 99, 4820
- Rouchon et Lanza, fabrication d'outillage de précision (fraises spéciales, forets spéciaux, alésoirs, tarauds), 3 rue Rolland, Saint-Etienne, 130 W 93, 3314
- Roudayré et Cie, constructions mécaniques, fabrication d'arbres coudés, vilebrequins, traitement thermique et rectification, 24 rue Coralie Royer, Saint-Etienne, 130 W 80, 1948
- Rousset (G.), fabrication de clôtures métalliques (avant-guerre), toile métallique pour cribles vibrants (pendant guerre), Firminy, 130 W 37, 676

- Royer (Antoine), rue Eugène Muller, Saint-Just-sur-Loire, 130 W 43, 774
 Royon (Fonderie Marius), 35 rue des Mouliniers, Saint-Etienne, 130 W 77, 1731
 Rulliere (Claudius), Firminy, 130 W 102, 4976
- S**abatini, 130 W 95, 4187
 Saby (Félix), 130 W 96, 4377
 SAGEM, Roanne, 130 W 95, 3926
 Saint-Etienne (Ateliers de chaudronnerie et fonderie de), chaudronnerie-fonderie, 15 rue J.-C. Verpilleux, Saint-Etienne, 130 W 76, 1705
 Saint-Etienne (Constructions électro-mécaniques de), fabrication de perceuses électriques, palans électriques, meuleuses, appareils électroménagers et groupes électromécaniques pour la marine, 36 avenue de Rochetaillée, Saint-Etienne, 130 W 85, 2402
 Saint-Etienne (Fabrique d'outillage de), fabrication de fraises et de peignes à fileter, avenue de l'Eglise, Saint-Etienne, 130 W 92, 3140
 Saint-Etienne (Fonderies, forges et aciéries de), forge, Saint-Etienne, 130 W 79, 1867
 Saint-Etienne (Houillères de), Saint-Etienne, 130 W 85, 2405
 Saint-Etienne (Manufacture nationale d'armes de), fabrication d'armes, 18 rue de Roanne, Saint-Etienne, 130 W 80, 1921
 Saint-Etienne automobiles, 50 rue Désiré Claude, Saint-Etienne, 130 W 96, 4225
 Saint-Etienne et de métaux ouvrés (Manufacture de plombs de chasse de), fabrication de piles électriques de poche, 4 rue des frères Chappe, Saint-Etienne, 130 W 93, 3339
 Saint-Etienne exportation, importation, commission et exportation de pièces de cycles, 56 rue Gambetta, Saint-Etienne, 130 W 90, 2668
 Saint-François (SA des Aciéries et Forges de), aciérie et fabrication d'outillage industriel (forets, alésoirs, tarauds, fraises), Saint-Etienne, 130 W 83, 2273
 Samouillier (Etablissements J.-B.), fabrication de limes, râpes, rifloirs, la Croix Bleue, Le Chambon-Feugerolles, 130 W 84, 2376
 Sandra (François), commerce de cycles, 4 rue du Bel Air, Roanne, 130 W 54, 959
 Sauron-Muthuon, fabrication de plombs de chasse, Saint-Etienne, 130 W 94, 3740
 Sauvageon (A.), 3 rue Joseph Vergnette, Saint-Etienne, 130 W 75, 1653
 Schneider et Cie, construction mécanique, usine de Saint-Etienne, usine du Creusot, Saint-Etienne, 130 W 26, 523A
 Schneider et Cie, construction mécanique et matériel de guerre, usine de la Chaléassière, 130 W 26, 523B
 Seguin (Paul), Le Cergne, 130 W 57, 1016
 Segur (Lucien), Firminy, 130 W 100, 4899
 Serve frères (Etablissements), grosse chaudronnerie et construction métallique, Rive-de-Gier, 130 W 83, 2255
 Sicard, 3 rue Fort Belon, Saint-Etienne, 130 W 86, 2463

Loire

S-V

- Skrippnikoff, Saint-Etienne, 130 W 103, 5014
- SOMA, mécanique générale, mécanique automobile, fabrication d'engrenages et traitement thermique, 12 rue des Aciéries, Saint-Etienne, 130 W 87, 2489
- Soulier (Etablissements), fabrication de machines à émoudre les lames de couteaux, 3-5 rue Saint-Joseph, Saint-Etienne, 130 W 83, 2293
- Stein et Roubaix, fabrication de matériel de combustion industrielle (fours industriels, gazogènes pour fours, foyers et grilles métalliques), 8 place de l'Hôtel de Ville, Saint-Etienne, 130 W 63, 1194
- Stéphanois (Outillage mécanique), fabrication de tarauds, tourne-à-gauche, filières et cages de filières, esplanade de Montplaisir, Saint-Etienne, 130 W 91, 3080
- Stéphanoise de cycles (Manufacture), réparation, construction et vente de cycles, Saint-Etienne, 130 W 83, 2298
- Stéphanoise d'outillage de précision, commerce d'outillage de précision (scies à métaux), place Aristide Briand, Terrenoire, 130 W 82, 2143
- Stéphanoises (Forges), fabrication de matériel et d'appareils pour les mines, 2 rue Achille, Saint-Etienne, 130 W 60, 1104
- Stéphanoises (Forges), fabrication de vilebrequins, arbres à cames, bielles, pièces de machines agricoles, gazogènes, automobiles, tracteurs, clés et tournevis, 130 W 93, 3310
- Stéphanoises (Manufacture de piles), fabrication de piles et boîtiers en métal pour lampes de poche, 4 rue des frères Chappe, Saint-Etienne, 130 W 89, 2576
- Sud-Est (Tréfileries du), tréfilerie (fabrication de fils de fer, pointes, conduits, crochets), Saint-Just-sur-Loire, 130 W 78, 1752
- Sudrat (Ernest), 42 rue Polignais, Saint-Etienne, 130 W 77, 1740
- T**errenoire (Ateliers de grosse chaudronnerie et constructions métalliques de), fabrication de chaudières à vapeur, autoclaves-lessiveurs, conduites forcées, ponts, charpentes, gazomètres et réservoirs, Terrenoire, 130 W 83, 2256
- Thomas (Eugène), fonderie de fonte, fabrication de petites pièces de métier à tisser et de machines agricoles, 48 rue Etienne Dolet, Roanne, 130 W 79, 1860
- Tréfilat (Société), tréfileries, laminoirs et constructions textiles (lisses métalliques, textiles, cadres de lisses, casse-chaînes, etc), rue Testenoire-Lafayette, Saint-Etienne, 130 W 83, 2205
- Triplem (Etablissements), fabrication de tourets à meuler et de machines à affûter, 25 rue des Mouliniers, Saint-Etienne, 130 W 85, 2394
- Tronchet, entretien et installations électriques diverses, 32 rue du maréchal Pétain, Firminy, 130 W 97, 4396
- V**anney-Michallet (Etablissements), fabrication de cylindres de laminoirs, plaques de concasseurs et lingotières, 2 rue de la Réclusière, Saint-Chamond, 130 W 79, 1854

- Varenne frères (Etablissements), fabrication d'étaux en fonte, forges portatives et forges d'établis, Fraisses, 130 W 78, 1769
- Venries et Duyts, fabrication de clouterie fine pour chaussures, tréfilerie et pointerie, route de Gaffard, Le Chambon-Feugerolles, 130 W 94, 3789
- Vernay, Saint-Etienne, 130 W 101, 4926
- Verney (Louis), scierie mécanique, commerce de bois et charpentes, lames de parquets, Pélussin, 130 W 60, 1082
- Vial (Emile), 31 rue de la Boucherie, Saint-Chamond, 130 W 102, 4958
- Vialette (Jean), robinetterie, la Gillière, Terrenoire, 130 W 53, 951
- Vidal (Etablissements), fabrication de machines à affûter les fraises, 36 rue Pierre Dupont, Saint-Etienne, 130 W 84, 2330
- Vincent frères, vente en gros de quincaillerie, articles de ménage et lampes électriques, 7 rue Victor Duchamp, Saint-Etienne, 130 W 93, 3355
- Violly, 16 rue Perret, Saint-Etienne, 130 W 102, 4960
- Volfar, fabrication d'accumulateurs, 140 rue Antoine Durafour, Saint-Etienne, 130 W 59, 1063
- Vuiglio, fabrication de matériel agricole (pièces de rechange pour batteuses), Lorette, 130 W 93, 3439
- W**ageor et Couffinhal, fabrication de palants pour accumulateurs, 36 avenue de la Rochetaillée, Saint-Etienne, 130 W 84, 2305
- Wolbold, montage de cycles, 2 rue Emile Reymond, Saint-Etienne, 130 W 36, 659

Haute-Loire

- C**lemenson (Pierre), fabrication de quincaillerie (serrures pour mallettes), Monistrol-sur-Loire, 130 W 87, 2479
- F**ranco-belge de caoutchouc mousse (Société), Aurec, 130 W 43, 756
- I**ndustrielle d'Applications Mécaniques (Société), Aurec-sur-Loire, 130 W 34, 626
- M**onatte frères, commerce ambulancier de légumes, fruits et primeurs, grossiste en pommes de terre et en champignons, Bellevue-la-Montagne, 130 W 54, 968

Lot

- B**ourges (Etablissements d'Expériences techniques de), matériel de guerre ?, Figeac, 130 W 49, 899
- D**rugeon (Marcel), entreprise de maçonnerie, 7 avenue Clémenceau, Figeac, 130 W 59, 1042

Loire
V-W
Haute-Loire
Lot

Lot-et-Garonne

Siname, Nérac, 130 W 90, 2651

Vican (Jean), fabrication de machines à bois, Castel-Jaloux, 130 W 75, 1673

Moselle

Kahn (Hugues), Forbach, 130 W 43, 758

Nord

Blanc-Misséron (Aciéries du), fabrication d'habillages métalliques pour créneaux frontaux, Quiévrechain, 130 W 50, 913

Dujardin et Cie (Etablissements), 82 rue Bruls-Maison, Lille, 130 W 84, 2369

Paris

Bordenet (Etablissements), fabrication de collecteurs pour moteurs, 9 rue Monfray, Créteil, 130 W 59, 1038

Busson (Appareillages électriques Eugène), 15 rue Buffon, 130 W 33, 612

Couteaud (Albert), fabrication de pièces détachées pour compteurs électriques, 6 rue Lapeyrière (18e), 130 W 45, 814

Dessert et Cie (Etablissements L.), fabrication et réparation de matériel d'injection pour moteurs diesel, 28-30 rue de la Chapelle, Saint-Ouen, 130 W 85, 2418

Guilbert et fils (Léon), fabrication de lampes et fers à souder, 10-12 rue Montlouis, 130 W 87, 2480

Industrielle de Matériel Electro-magnétique (Société), trieurs électromagnétiques, séparateurs pour minerais, électro-aimants de levage, embrayages magnétiques et plateaux magnétiques, 16 rue du Midi, Aubervilliers, 130 W 47, 860

Industrielle des téléphones (L'), fabrication de matériel de téléphonie, 2 rue des entrepreneurs (15e), 130 W 91, 2779

Langlade et Picard, 10 rue Barbès, Montrouge, 130 W 100, 4875

Laurent et Cie (Etablissements), 54 rue des Alouettes (19e), 130 W 83, 2206

Linz, 37 rue d'Anjou, 130 W 80, 1918

Metilan, 42 rue Servan (15e), 130 W 38, 683

Optique et de mécanique de haute précision (Société d'), fabrication d'hélices et couvercles de moyeux pour torpilles, 125 boulevard Davout (20e), 130 W 62, 1165

Outhier successeur (G.), 16 rue de l'Arcade, 130 W 84, 2370

Perfectionnement des générateurs électro-chimiques (Société pour le), 14 rue du Parc, Levallois-Perret, 130 W 52, 926

Renault, constructions automobiles, Billancourt, 130 W 94, 3750

Rispal, commerce de vieux métaux, 118 avenue Daumesnil, 130 W 47, 847

Roch (P.), fabrication de pieds à coulisse, 77 rue Saint-Maur, 130 W 72, 1440

Standard-Kuhlmann, fabrication de lubrifiants de synthèse, 82 avenue des Champs-Élysées, 130 W 90, 2686

Puy-de-Dôme

Aubert et Duval, aciérie, 12 avenue de Belgique, Châtelguyon, 130 W 44, 795

Français (Usines Chimiques des Laboratoires), fabrication de vitamine D, Vertolaye, 130 W 67, 1289

Poursin (André), exploitation forestière et fourniture du bois de chauffage à la population de Clermont-Ferrand, Beauregard-l'Évêque, 130 W 84, 2348

Rexo (Etablissements), fabrication de machines à chaînes coupantes, fabrication des chaînes et des machines à affûter, rue d'Escouteux, Thiers, 130 W 75, 1672

Pyrénées-Atlantiques

Française des télécommunications (Société), 4 rue Serviez, Pau, 130 W 89, 2589

Hautes-Pyrénées

Hispano Suiza, fabrication d'outillage pneumatique (marteaux-piqueurs, brise-béton, marteaux-perforateurs), boîte postale n° 2, Tarbes, 130 W 33, 614

Soule, fabrication de presse-étoupes, Bagnères-de-Bigorre, 130 W 85, 2440

Tarbes (Ateliers de construction de), matériel de guerre (gazogènes), Tarbes, 130 W 50, 901

Paris

O-S

Puy-de-Dôme

Pyrénées-Atlantiques

Hautes-Pyrénées

Haut-Rhin

Haut-Rhin

Rhône

A

Deiss (Etablissements Joseph), fabrication de garnitures de cardes et de templets pour métiers à tisser, Ranspach-Wesserling, 130 W 72, 1486

Rey (Edouard), fabrication d'appareils industriels thermiques, Huningue, 130 W 91, 3072

Rhône

Accessoires de cycles (Fabrique d'), travail à façon sur accessoires de cycles, 46 rue Longefer, Lyon, 130 W 106, 5303

Acetylo (Ateliers), fabrication de générateurs d'acétylène, 33 cours Aristide Briand, Caluire, 130 W 73, 1524

Adressopresse, construction aéronautique (machines à imprimer automatiquement les adresses), 41 rue Paul Verlaine, Villeurbanne, 130 W 54, 976

Agence de représentation de défense des intérêts coloniaux, commerce d'exportation et fourniture de matériel aux colonies (machines-outils), 90 cours Vitton, Lyon, 130 W 67, 1258

Agroplast, fabrication de pulvérisateurs en matière plastique, 16 rue de l'Arc, Villefranche-sur-Saône, 130 W 103, 5054

Air liquide (L'), fabrication de gaz comprimés (oxygène, azote, acétylène dissous, gaz rares) et fabrication d'appareils pour la soudure autogène et le découpage des métaux, 65 rue Paul Cazeneuve, Lyon, 130 W 95, 3903

Akret, moulages en aluminium et matières plastiques, coquille de fonderie, 11 rue Germain, Lyon, 130 W 34, 627

Alais-Froges et Camargue, produits chimiques et électrométallurgiques, Lyon, 130 W 67, 1285

Alexandre, fabrication d'appareils de mesure à usage radio-électrique, 17 cours Aristide Briand, Lyon, 130 W 89, 2575

Alexandre (Pierre), 130 W 90, 2685

Aliment essentiel (L'), 2-4 chemin Feuillat, Lyon, 130 W 77, 1744

Allard, 12 rue de la Bastille, Villeurbanne, 130 W 102, 4987

Allheilig (A.), fabrication de machines à bois, 2 rue Neuve, Pierre-Bénite, 130 W 43, 741

Alliages fusibles (Les), métaux ouvrés, tréfilerie et tuyaux de plomb, Chaponost, 130 W 63, 1204

Alsace (Laminoirs d'), fabrication d'alliages spéciaux, de papier aluminium et étains laminés, 18 rue de Toulon, Lyon, 130 W 78, 1783

Alsace (Laminoirs d'), fabrication de papier aluminium, 18 rue de Toulon, Lyon, 130 W 80, 1920

- Alsacienne de constructions mécaniques (Société), 15 rue Grolée, Lyon, 130 W 65, 1228
- ALSTHOM, construction électrique et mécanique, production électrique, 9 rue Jean de Tournes, Lyon, 130 W 26, 528
- Aluminium manufacturé (L'), fabrication d'articles de ménage en aluminium pur, 18 rue de la Métallurgie, Lyon, 130 W 91, 2968
- Amant, constructions métalliques et serrurerie, 296 cours Lafayette, Lyon, 130 W 88, 2514
- Amper-Mercier (Etablissements C.), 54 rue Sébastien Gryphe, Lyon, 130 W 80, 1987
- André (C.), fabrication d'instruments de pesage, 117 rue Pierre Corneille, Lyon, 130 W 82, 2097
- Angles, fonderie de pièces aluminium coulées, 206 avenue Franklin Roosevelt, Bron, 130 W 102, 4969
- Angles (Fonderie F.), fonderie, Albigny-sur-Saône, 130 W 78, 1829
- Appareillage blindé (SA d'), interrupteurs, démarreurs, contacteurs et matériel militaire pendant la guerre, 16-18 rue Henri Penser, Lyon, 130 W 72, 1465
- Appareils de Précision (Société d'), fabrication d'électro-psychomètres, 87 rue Racine, Villeurbanne, 130 W 79, 1849
- Appareils mécaniques industriels pour l'automobile (Compagnie d'), fabrication d'outillage de levage, pompes à injection et boulonnerie, 45 rue Magenta, Villeurbanne, 130 W 103, 5066
- Appareils Ménagers (Manufacture d'), fabrication de plaques chauffantes, rue Saint Simon, Lyon, 130 W 103, 5039
- Appareils Spéciaux Echangeurs de Température (Société des), fabrication d'échangeurs de température, 9-11 rue Trarieux, Lyon, 130 W 50, 914
- Appareils thermiques électriques et mécaniques (Société d'), 105 Grande rue de Monplaisir, Lyon, 130 W 95, 4190
- Application de Matériel Electrique (Société d'), construction et installation de tout matériel électrique industriel, 17 rue Saint-Michel, Lyon, 130 W 90, 2643
- Applications Techniques Industrielles (Société d'), fabrication de matériel pour mines, chemins de fer, travaux publics, carrières et industries, 15 rue du Garet, Lyon, 130 W 62, 1171
- Argoux (Marius), réparation d'automobiles, de moteurs électriques et d'appareils électriques ménagers, 164 cours Tolstoï, Villeurbanne, 130 W 89, 2552
- Ariane (Etablissements), fabrication de postes de radio, 57 rue Franklin, Lyon, 130 W 95, 3902
- Armand et Cie, chaudronnerie industrielle, produits chimiques, teintures et tuyauteries, 51-55 rue de Gerland, Lyon, 130 W 90, 2717
- Arom (Etablissements), 9 rue Tronchet, Lyon, 130 W 80, 1978

Rhône

A-B

- Arthaud et La Selve, fonderie et plombs ouvrés, 82 rue Chevreul, Lyon, 130 W 78, 1776
- Articles métalliques (Manufacture d'), fabrication de tubes en laiton, 42 rue de Bruxelles, Villeurbanne, 130 W 53, 949
- Articles métalliques de la compagnie générale d'électricité (Fabrique d'), fabrication d'articles métalliques (clous, punaises), 39 bis rue du Bourbonnais, Lyon, 130 W 59, 1057
- Artigues (Antoine), horlogerie, 6 quai de Bondy, Lyon, 130 W 90, 2674
- Arto et Boudarel, 21 rue des Alouettes, Lyon, 130 W 80, 1914
- Aubert (Etablissements M.), 9 rue Vaudrey, Lyon, 130 W 82, 2094
- Audon (Nicolas Claude), fonderie d'aluminium en coquille, 9 impasse Callemard, Bron, 130 W 78, 1806
- Augier (Ch.), Villeurbanne, 130 W 102, 4971
- Aulas frères (Etablissements), fabrication de machines-outils (machines à aléser, machines à pattes d'araignées), 62 rue de Charlieu, Cours, 130 W 84, 2337
- Austin, matériel agricole, 32 rue Magenta, Villeurbanne, 130 W 24, 505
- Avenir métallurgique, fabrication de machines à percer et appareils à fraiser sur tours, 31 rue Charles Lyonnet, Villeurbanne, 130 W 84, 2335
- Averly (Etablissements Georges), 199 rue Garibaldi, Lyon, 130 W 62, 1155
- Avrial, 4 rue Paul Diday, Lyon, 130 W 73, 1496
- Azurea, fabrication d'appareils de cuisine et chauffage à alcool, essence et pétrole, 2 route de Lyon, Feurs, 130 W 79, 1859
- B**ailly-Comte (L.), manufacture d'articles métalliques pour parapluies et ombrelles, viroles, décolletage et emboutissage, 36 rue du Tunnel, Lyon, 130 W 46, 838
- Baj C. et Fond J.-B., fabrication d'essieux et de remorques, 236 cours Lafayette, Lyon, 130 W 51, 925
- Bajard (Etablissements F.), fabrication de fours électriques, 29 cours Tolstoï, Villeurbanne, 130 W 80, 1927
- Bajard (Etablissements F.), construction de fours électriques, 29 cours Tolstoï, Villeurbanne, 130 W 96, 4203
- Balaye, Lyon, 130 W 100, 4849
- Ballière (Georges), 19 rue de Verdun, Bron, 130 W 87, 2487
- Barbaret (Henri), Lyon, 130 W 99, 4835
- Barbe successeur (L.), fabrication de filtres et polyfiltres, 37 rue Béchevelin, Lyon, 130 W 81, 2036
- Bardon, Lyon, 130 W 99, 4815
- Bardot, 8 rue Duhamel, Lyon, 130 W 69, 1306
- Bardy (J.), travail de tous métaux en feuille, fabrication de cadenas, presse-purée, boîtiers de lampes électriques, 84-94 rue Germain, Villeurbanne, 130 W 90, 2692

- Bargeon (Etablissements), fabrication de jantes et garde-boues, 108 bis rue Belle-combe, Lyon, 130 W 62, 1169
- Baron (L.), 44 rue Colin, Villeurbanne, 130 W 83, 2199
- Baron (L.), constructions électriques et mécaniques, fabrication de boîtiers pour lampes électriques, 26 rue Sala, Lyon, 130 W 89, 2591
- Barthélémy (A.), construction et réparation de postes radio, 6 rue Paul Bert, Lyon, 130 W 58, 1023
- Bas (Joseph), 74 rue Garibaldi, Lyon, 130 W 98, 4513
- Basse successeur (Pierre), chaudronnerie et tuyauterie fer, cuivre, aluminium, chauffage central et installations frigorifiques, 87 rue Emile Decorps, Lyon, 130 W 90, 2719
- Basset et Broggio (E. et L.), manufacture d'ustensiles de ménage soignés en fer blanc, zinc, cuivre, 1 rue Saint-André, Lyon, 130 W 81, 2007
- Bauchet de Rethel (H.), fabrication de treuils pour tracteurs et chenilles, 1 rue Jeanne d'Arc, Lyon, 130 W 88, 2492
- Baudasse, 51 avenue Condorcet, Villeurbanne, 130 W 101, 4922
- Bavoillot (R.), fabrication de fraises et outils en acier rapide pour le travail des métaux, accessoires de machines-outils, 258 rue Boileau, Lyon, 130 W 67, 1271
- Bayard, rue de l'Est, Saint-Fons, 130 W 78, 1809
- Bayard et fils (Etablissements veuve H.), fabrication de matériel d'adduction et de distribution d'eau, 71 rue de la Buire, Lyon, 130 W 39, 685
- Bayle (Jean), avenue Aristide Briand, Saint-Fons, 130 W 96, 4338
- Bazin (Louis), 94 boulevard des Belges, Lyon, 130 W 95, 3981
- Bazin et Cie (Société des anciens établissements A.), fabrication de scies à rubans, scies circulaires, scies alternatives, passe-partout, limes et tiers-points, 40-42 rue de l'Université, Lyon, 130 W 91, 2853
- Beaucourt, vente, location et réparation d'appareils de projection et d'éclairage, 51 rue Coste, Lyon, 130 W 96, 4366
- Bejuit, 38 quai Pierre Scize, Lyon, 130 W 96, 4299
- Bejuit (Paul), achat, vente et réparation de voitures, 64 rue Duquesne, Lyon, 130 W 98, 4776
- Belissant frères, 6 place Colbert, Lyon, 130 W 82, 2115
- Bellen (Clément), Villeurbanne, 130 W 100, 4895
- Béné et Cie (Etablissements), fabrication de matériel en bois et aciers inoxydables (bacs, barques, cuves, foulons-rouleaux et poulies en bois), 61 chemin de Château-Gaillard, Villeurbanne, 130 W 83, 2178
- Béraud (Les fils de M.), 315 rue Garibaldi, Lyon, 130 W 80, 1997
- Berger, Francheville-le-Haut, 130 W 95, 4166
- Berger et Cie (A.), commerce du sucre et fabrication de sucre semoule, 5 rue de l'Hôtel de Ville, Lyon, 130 W 67, 1267

Rhône

B

- Berger et fils (Veuve), fonderie de bronze, laiton et aluminium, 46 rue Pasteur, Lyon, 130 W 82, 2102
- Berger et Fontaine, fabrication de motoculteurs, 31 rue Raoul Servant, Lyon, 130 W 61, 1110
- Bergeret (Pierre-Jeannet), 21 rue Edison, Lyon, 130 W 59, 1054
- Beridot (L.), 6 chemin de Cyprian, Villeurbanne, 130 W 98, 4792
- Berliet (Automobiles M.), construction automobile, Vénissieux, 130 W 29, 583
- Berlingard (Louis), polissage, nickelage et chromage, 10 bis impasse de la Filature, Villeurbanne, 130 W 99, 4825
- Bernard (Ch.), fabrication de moteurs pour marche au gazogène, pièces pour moteurs à essence, pièces pour transformation de moteurs à essence et diesel en moteurs à gazogènes, 43-48 rue Louis, Lyon, 130 W 92, 3300
- Berruet (H.), fabrication de thermomètres, manomètres et psychromètres, 69-71 rue Dedieu, Villeurbanne, 130 W 80, 1945
- Berry (Anciens établissements), construction de matériel de mines, ventilateurs et locotracteurs, 25 rue du Bât-d'Argent, Lyon, 130 W 95, 3899
- Berthaud fils (J.), 18 cours de la République, Villeurbanne, 130 W 81, 2035
- Berthelon, mécanique générale (installations d'usines, machines agricoles, force motrice, réparations), Magny-Saint-Vincent-de-Reins, 130 W 27, 561
- Berthet (J.), fabrication de broyeurs, Haute-Rivoire, 130 W 103, 5049
- Berthier, mécanique électrique, 237 rue Nationale, Villefranche-sur-Saône, 130 W 91, 2889
- Berthiez (SA des anciens établissements Charles), construction de machines-outils et outillages à grande production (raboteuses), 32 rue Fleury Neuvesel, Givors, 130 W 65, 1224
- Berthoud (P.), manufacture d'appareils agricoles et viticoles (pulvérisateurs, soufreuses), Belleville-sur-Saône, 130 W 90, 2694
- Bertrand (Raoul), 12 bis rue Carron, Lyon, 130 W 95, 4191
- Besseges (SA des Tubes de), fabrication de tubes en acier sans soudure et tubes soudés par rapprochement, 11 rue Chinard, Lyon, 130 W 47, 857
- Besson (Eugène), 2 rue du Stade, Bron, 130 W 100, 4874
- Besson (Jean), Lyon, 130 W 102, 4996
- Besson (P.), électro-mécanique (fabrication de moteurs à explosions, contrôle des organes électriques et mécaniques), 58 rue Crillon, Lyon, 130 W 74, 1537
- Besson (Pierre), 56 rue de la Scaronne, Lyon, 130 W 81, 2038
- Besson et Ginier, quincaillerie et ferronnerie, 4 boulevard des Brotteaux et 107 rue Charles Lyonnet (à Villeurbanne), Lyon, 130 W 98, 4630
- Besson-Bois et Cie, fabrication de tôles perforées, 3 rue Claude-Rampon, Lyon, 130 W 93, 3505
- Bethoux (André), fabrication de tubes soudés, 8 rue Bugeaud, Lyon, 130 W 98, 4797

- Beurley (H.), fabrication d'isolants, de pièces spéciales pour l'industrie textile, la coutellerie et la construction électrique, 8 rue Alexandre Dumas, Villeurbanne, 130 W 72, 1464
- Beylot, gravure pour impression, 9 chemin du Vallon, Caluire, 130 W 103, 5007
- Bialout successeur (L.), fabrication de manomètres et instruments de précision, 5 rue de l'Harmonie, Lyon, 130 W 90, 2745
- Bidault, Lyon, 130 W 68, 1304
- Bidault Elion et Cie, laminoirs et fonderies de métaux, 101 avenue Paul Kruger, Villeurbanne, 130 W 30, 593
- Biellet, mécanique générale, 283 rue Garibaldi, Lyon, 130 W 86, 2450
- Billion E. (Anciens établissements Ultima), construction de moteurs et de motocyclettes, 26 rue du commandant Faurax, Lyon, 130 W 91, 2816
- Bim (Henri), 5 rue Waldeck-Rousseau, Lyon, 130 W 79, 1844
- Bizot (Tôlerie de Gerland A.), fabrication de tracteurs agricoles, fabrication de tôles découpées, plaques rectangulaires, disques, rondelles et soudure, 8-12 rue de la Croix-Barret, Lyon, 130 W 90, 2690
- Blanc (Alice), Villeurbanne, 130 W 95, 3880
- Blanc et Dauxerre, chromage et nickelage de tous métaux, 26 bis rue Sainte-Anne de Baraban, Lyon, 130 W 91, 2838
- Blindinox, manufacture de boules à jouer et petit appareillage électrique, 35 quai Perrache, Lyon, 130 W 45, 816
- Bloch (Etablissements Clément), tréfilerie, pointerie et fabrique de rivets en cuivre, laiton, aluminium et alliages, 5 rue du Béguin, Lyon, 130 W 44, 797
- Boccard (J.-F.), tuyauterie, chauffage central, tôlerie, chaudronnerie et plomberie, 11 route de Vaulx, Villeurbanne, 130 W 91, 2771
- Bocuze et Cie (J.), métaux étirés et tréfilés, 20 rue Crillon, Lyon, 130 W 32, 602, A-G
- Bodenheimer, 73 rue Charles Lyonnet, Villeurbanne, 130 W 80, 1970
- Boiron (Georges), réparation et entretien d'aspirateurs, 27 rue de Créqui, Lyon, 130 W 69, 1316
- Boisson (Pierre), fonderie de cuivre, bronze et aluminium, boulevard Gambetta, Belleville-sur-Saône, 130 W 95, 3945
- Bollache et Cie, mécanique automobile, garage et station-service, 67 avenue de Saxe, Lyon, 130 W 85, 2416
- Bon (Etablissements), 5 bis rue de la Buire, Lyon, 130 W 85, 2389
- Bonanome (Anciens établissements M.), fabrication de machines textiles, 48 rue Corne de Cerf, Lyon, 130 W 67, 1293
- Bonggiovanni, vente et réparation de cycles, 23 rue de la République, Oullins, 130 W 92, 3095
- Bonino, 45 rue des Docks, Lyon, 130 W 42, 735

Rhône

B

- Bonjean (Alexandre), 107 rue Vendôme, Lyon, 130 W 103, 5021
- Bonnefond aîné (G.), 11 rue de la Viabert, Lyon, 130 W 82, 2083
- Bonnet, fonderie, construction mécanique, matériel frigorifique, transport de produits alimentaires et de matériel divers, 9 rue Grenette, Villefranche-sur-Saône, 130 W 26, 526
- Bossuet (Garage), commerce automobile (concessionnaire Simca), 15 rue Bossuet, Lyon, 130 W 91, 2899
- Bottet (Eugène), appareils de chauffage (radiateurs électriques), 11 rue Vendôme, Lyon, 130 W 82, 2123
- Bouchet-Lanat et Cie (Anciens établissements), construction de ventilateurs, appareils aérothermes et souffleries, 8 rue des Mûriers, Villeurbanne, 130 W 91, 2769
- Boudoux (Alfred), manufacture de cuivre et bronze, 36 rue Anatole France, Villeurbanne, 130 W 80, 1960
- Bouillet-Bourdelle, orfèvrerie et couverts en acier inoxydable, 163 cours Emile Zola, Villeurbanne, 130 W 67, 1292
- Bouillot (C.), constructions électriques, 134 cours Lafayette, Lyon, 130 W 95, 4165
- Bourgin (J.), fabrication de lits métalliques, sommiers métalliques et ressorts pour meubles, 365 rue Garibaldi, Lyon, 130 W 82, 2134
- Bourjat et Allacoque, 1 rue du Plat, Lyon, 130 W 101, 4916
- Bourret (A.), fabrication de scies et outils tranchants, 70 rue Bossuet, Lyon, 130 W 95, 3941
- Bousseguet et fils, traitement de résidus cuivreux (broyage, lavage, tamisage à façon), 53 rue Carnot, Saint-Fons, 130 W 78, 1804
- Bouvarel (Marcel), Villeurbanne, 130 W 91, 2782
- Bouvier fils (R.), 43 rue Vieille Monnaie, Lyon, 130 W 80, 1910
- Boyer (M.), manufacture de gaines électriques, 3 rue Pléney, Lyon, 130 W 90, 2682
- Brachet et Richard (Etablissements), fabrication et vente d'appareils pour l'emploi au gaz, bois, charbon (réchauds et cuisinières à gaz), 38-42 rue Saint-Maurice, Lyon, 130 W 90, 2691
- Brancher (Etablissements), construction et installation de machines frigorifiques, 20 cours Richard Vitton, Lyon, 130 W 91, 2858
- Braun, hôtel Bellecour, 17 rue Port du Temple, Lyon, 130 W 39, 686
- Bravais (J.), conception et fabrication de machines permettant de compter des objets placés en grand nombre sur une surface, 15 rue Parmentier, Oullins, 130 W 103, 5057
- Brayelle (R.), fabrication de sommiers métalliques, 33 cours Tolstoï, Villeurbanne, 130 W 69, 1319

- Bremens (Johanny), textile et chimie (cols en acétate de cellulose), 26 rue Rabelais (usine rue Rancy), Lyon, 130 W 24, 504
- Briand et ses fils (L.), vente de textiles et étude de broches à double torsion pour le moulinage, 3 place Meissonier, Lyon, 130 W 106, 5298
- Brisepierre (J.), 11 rue de la Fraternelle, Lyon, 130 W 92, 3161
- Brochier (SA des établissements J.-B.), 8 rue de la Viabert, Lyon, 130 W 82, 2107
- Brondel, construction mécanique, 5-11 rue Antonin Perrin, Villeurbanne, 130 W 31, 601
- Brondel, fonderie, 21 rue Poizat, Villeurbanne, 130 W 31, 601 bis
- Bronzavia (Société), équipement aéronautique, 22 chemin de Grange Rouge, Lyon, 130 W 44, 789
- Brossette (veuve J.), découpage, emboutissage, polissage, nickelage, chromage et spécialités pour automobiles, 28 route de Tarare, Villefranche-sur-Saône, 130 W 67, 1282
- Brossette et fils (Etablissements), métaux bruts et ouvrés, fonderie de plomb, machines-outils et vieux métaux, 40 rue du Pré-Gaudry, Lyon, 130 W 50, 910
- Brugere (Etablissement H.), fabrication de machines textiles pour la soie artificielle, 20 rue Yvonne, Villeurbanne, 130 W 81, 2030
- Brügger (Ateliers), fabrication de machines textiles et d'accessoires (tablettes, tavelles, tavelettes, tateurs, bobines), 70 rue Flachet, Villeurbanne, 130 W 83, 2241
- Bruhat (Gustave), 24 avenue Galline, Villeurbanne, 130 W 98, 4794
- Buire (Constructions mécaniques la), usinage à façon, traitement thermique, fabrication de pièces de tracteurs et pièces de rechange pour moteurs thermiques, 115 route d'Heyrieux, Lyon, 130 W 61, 1111
- Bulabois, commerce de métaux, 24 rue Antoine Lumière, Lyon, 130 W 89, 2581
- Bulot, 130 W 54, 958
- Bulot (H.), constructions aéronautiques, 48 rue des Charmettes, Villeurbanne, 130 W 85, 2381
- Burel (M.), représentation de produits agricoles, 38 quai Saint-Vincent, Lyon, 130 W 77, 1742
- Buthion (Victor), fonderie, chemin des Grands Moulins, Villefranche-sur-Saône, 130 W 78, 1802
- Butin (P.), 84 rue Vendôme, Lyon, 130 W 81, 2027
- C**achet, Lyon, 130 W 87, 2485
- Caillat, appareillage électrique, 3 rue Béranger, Lyon, 130 W 28, 575
- Caillat (Société), 3 bis rue Béranger, Lyon, 130 W 81, 2032
- Caillet (Veuve), commerce de gros de lampes d'éclairage et accessoires d'électricité, 31 rue du Plat, Lyon, 130 W 99, 4814
- Caladoises (Fonderies), fonderie de cuivre, aluminium, zinc, moulages sable et coquille, chemin des Grands Moulins, Gleizé, 130 W 95, 4029

- Calor (Société), fabrication d'appareils électriques ménagers (réchauds, radiateurs, fours, cuisinières, chauffe-eaux, laveuses), place de Monplaisir, Lyon, 130 W 45, 809
- Caloritourbe, 55 place de la République, Lyon, 130 W 89, 2630
- Caluire (Société de Précision de), mécanique et outillage de précision (aiguilles et injecteurs de diesel), 1 impasse des Margolles, Caluire, 130 W 85, 2438
- Canard-Guiollot et Cie, 97 bis rue du Dauphiné, Lyon, 130 W 81, 2006
- Canard-Volland, fabrication de treillages en bois, clôtures en tous genres et entourages de tennis, 95-97 Grande Rue, Oullins, 130 W 98, 4538
- Canque (E.), fabrication de TSF et condensateurs, 45-47 rue Hippolyte Kahn, Villeurbanne, 130 W 94, 3847
- Carbogaz-Centre, fabrication de gazogènes, 60 rue de la Charité, Lyon, 130 W 87, 2484
- Carel (Etablissements de l'aluminium Lyonnais L.), fabrication d'ustensiles de ménage et tous objets en aluminium pur, 15-19 rue Antonin-Perrin, Villeurbanne, 130 W 83, 2171
- Carlhian (V.), fabrication de dorures et soieries (spécialités de fils), 13 rue d'Algérie, Lyon, 130 W 36, 655
- Carnaud et Forges de Basse-Indre (J.-J.), fabrication de boîtes et emballages métalliques, machines à fabriquer et à sertir les boîtes, impressions sur fer blanc, 75-76-77 quai Perrache, Lyon, 130 W 81, 2020
- Carruel et Dupuy (Manufacture Lyonnaise de meubles d'art), manufacture de meubles d'art, 27-35 chemin de Grange-Rouge, Lyon, 130 W 34, 625
- Castagne (Fernand), fabrication de mobilier métallique (litterie), 1 rue de la Bannière, Lyon, 130 W 81, 2005
- Cattorini, fonderie, 19 rue Camille, Lyon, 130 W 80, 1989
- Cazampourre (Félix), 3-5 rue Louis Vitet, Lyon, 130 W 63, 1206
- Cellard (Marius), Loire, 130 W 80, 1999
- Central Electricité, réparation de matériel électrique, 8 rue Etienne Richerand, Lyon, 130 W 95, 3946
- Central Electricité, réparation de machines électriques, rembobinage et travail à façon, 8 bis rue Etienne Richerand, Lyon, 130 W 81, 2018
- Centrix, laminage à froid, tubes étirés, pièces pour cycles et motocycles, 5 chemin du Vallon, Caluire, 130 W 42, 722
- Cestier (Pierre), représentation industrielle, fournitures industrielles, fabrication d'accessoires pour machines textiles, 4 rue Béranger, Lyon, 130 W 81, 2011
- CFOEA (centre en France des organisations économiques allemandes - bureau de Lyon), placement des commandes allemandes dans l'industrie française de la zone non occupée, 104 rue Baraban, Lyon, 130 W 61, 1131
- Chabaury, 28 rue de Marseille, Lyon, 130 W 80, 1939

- Chabert (Georges), Villeurbanne, 130 W 102, 4990
- Chalbos (Etablissements), 95 rue Rachais, Lyon, 130 W 54, 969
- Chamard (Louis), fabrication de prothèses dentaires, 33 rue Vieille Monnaie, Lyon, 130 W 96, 4373
- Chambard (H.), 69 avenue de Pressensé, Vénissieux, 130 W 80, 1994
- Chambournier (E.), fabrication d'isolants, 23 rue de Marseille, Lyon, 130 W 75, 1676
- Chamouton (Claude), 13 montée de l'Observance, Lyon, 130 W 98, 4793
- Champion et Sirot, fabrication de tissus, cotonnade et rayonne, Thizy, 130 W 34, 630
- Champlong (Claude), Lyon, 130 W 99, 4840
- Chanay et Maitrot (Etablissements), fabrication de machines à reteindre, tours à écroouter et machines à polir, 9 rue Abraham Bloch, Lyon, 130 W 43, 747
- Chaptard (Hippolyte), vente de matériel électrique et radio, 3 rue Jean-Claude Vivant, Villeurbanne, 130 W 97, 4427
- Chapuis et Cie, fonderie de bronze, 86-90 rue Baraban, Lyon, 130 W 80, 1971
- Chardon et Couchoud, chromage, nickelage, polissage, laitonnage et cuivrage, 9 rue Rachais, Lyon, 130 W 92, 3287
- Charlas et Brocas (Les successeurs de), fabrication de matériel pour la meunerie, 61 quai Saint-Vincent, Lyon, 130 W 80, 1984
- Charreyre C. et Cie (Etablissements applications électriques), installations électriques, réparation de moteurs et de transformateurs, 26 place Bellecour, Lyon, 130 W 98, 4602
- Charvet (Etablissements), fabrication de presses à découper et à emboutir pour capsules de bouchage, 13 rue Blondel, Villeurbanne, 130 W 60, 1094
- Charvet-Delorme, 11 avenue du Nord, Tassin-la-Demi-Lune, 130 W 26, 522
- Chassagne, fabrication de meubles métalliques, 11 rue Ampère, Caluire, 130 W 79, 1842
- Chatillon (E.), vente de matériel de caves et de produits pour vinification, 61 quai Saint-Vincent, Lyon, 130 W 98, 4603
- Chavanne (G.), fabrication de tulles, dentelles et nouveautés, 1 rue Saint-Eucher, Lyon, 130 W 59, 1051
- Chavant, 8 rue Jean de Tourne, Lyon, 130 W 102, 4965
- Chavaud, fabrication de courroies, 53 rue d'Anvers, Lyon, 130 W 95, 4050
- Chemin, travaux publics, terrassements, exploitation de carrières et travaux routiers, 51 rue du Colombier, Lyon, 130 W 33, 622
- Chenat (M.), fabrication d'instruments de pesage, 9 rue Claudius Penet, Lyon, 130 W 82, 2078
- Chermain, 36 rue Moncey, Lyon, 130 W 99, 4812
- Chevalier (Claude), 4 place Louis Chazette, Lyon, 130 W 73, 1523

- Chevalier (Etablissements), manufacture de ressorts à lames, 31 bis rue Duguesclin, Lyon, 130 W 68, 1294
- Chevenet, construction de véhicules électriques, 17 rue Juliette Récamier, Lyon, 130 W 89, 2583
- Chimiotechnic, fabrication de dérivés de tous les corps gras, 38 rue de l'Industrie, Vénissieux, 130 W 45, 821
- Chofor, fabrication d'appareils électro-domestiques (fers à repasser, bouilloires, chauffe-colle, réchauds, radiateurs), 31 rue Cuvier et 49 rue Pierre Corneille, Lyon, 130 W 82, 2133
- Chomienne (Ateliers mécaniques V.), construction de machines spéciales pour la fabrication de bouteilles, 10 rue de la Fraternité, Villeurbanne, 130 W 61, 1120
- Chopin (Jean), commerce du cuir, 10 place Wilson, Villeurbanne, 130 W 61, 1144
- Choppard, construction de bicyclettes, 72 rue Aristide Briand, Saint-Priest, 130 W 45, 819
- Chorier (Jules), Lyon, 130 W 102, 4982
- Chrome métal (Le), chromage à épaisseur (pour durcissement, protection et recharge), 232 rue Boileau, Lyon, 130 W 58, 1024
- Chuillat, 75 rue Tronchet, Lyon, 130 W 91, 2902
- Cima-Wallut, commerce de machines agricoles, 57 avenue Berthelot, Lyon, 130 W 96, 4276
- CIMEL (Etablissements), construction d'instruments de mesure, 86 Route nationale, Sainte-Colombe-lès-Vienne, 130 W 88, 2523
- Citroën (André), entretien et réparation automobile, 35 rue de Marseille, Lyon, 130 W 70, 1379
- Claude-Paz et Silva (Etablissements), fabrication de transformateurs de tension destinés à l'alimentation des tubes luminescents, 52 rue Sala, Lyon, 130 W 92, 3258
- Clavel (Eugène), Lyon, 130 W 103, 5000
- CLEM, fabrication d'accessoires pour automobiles et redresseurs de courant pour l'industrie, 53 rue du Quatre Août, Villeurbanne, 130 W 66, 1240
- Clerc et Cie, fonderie, chaudronnerie, moulage en coquille et plomberie industrielle, impasse des Alouettes, Lyon, 130 W 88, 2537
- Clerc-Renaud (J.-M.), construction de machines pour tissus, 27 route de Vaulx, Villeurbanne, 130 W 79, 1891
- Clipper-Radio, vente d'appareils de TSF et de pièces détachées pour appareils de TSF, 147 avenue de Saxe, Lyon, 130 W 85, 2384
- Clôtures (Compagnie des), 231 cours Lafayette, Lyon, 130 W 103, 5055
- Cluzet et Cie (F.), fabrication de papiers gommés, papiers couchés et buvards, 59-59 bis avenue Lacassagne, Lyon, 130 W 54, 972
- Codima, construction de machines-outils et d'outillage (poinçonneuses et cisailles), 120 Grande Rue de la Guillotière, Lyon, 130 W 89, 2585

- Coguy (Jean-Baptiste), réparation de bicyclettes et réparation en électricité, fabrication de tringles de garde-boues pour bicyclettes, 18 rue Domenge, Lyon, 130 W 63, 1205
- Coiffard, réparation de matériel électrique et installations électriques, 34 rue de l'Abondance, Lyon, 130 W 98, 4782
- Coissieux (Henri), fabrication d'appareils d'éclairage, 24 rue Tourville, Lyon, 130 W 80, 1942
- Colin (André), 27 cours des Chartreux, Lyon, 130 W 63, 1184
- Collefeuille (P.), fabrication d'articles de ménage en tôle, fournitures pour chauffage, brûloirs à café, matériel pour entrepreneurs et tôlerie, 58 rue Franklin, Lyon, 130 W 82, 2122
- Collet (Maurice) et Penot (Claude), 210 Grande rue de la Guillotière et 62 rue Georges Gouy, Lyon, 130 W 44, 787
- Collet frères et Cie (Etablissements), installations électriques (électrification rurale) et pose de câbles souterrains téléphoniques, 45 quai Gailleton, Lyon, 130 W 97, 4412
- Collon, 32 rue Tronchet, Lyon, 130 W 102, 4986
- Colombat (Etablissements Ed. et F.), fabrication de boucles de ceinture, bretelles, pompes de cycles et sonnettes de cycles, Amplepuis, 130 W 106, 5294
- Comindus (Etablissements), fabrication de pièces détachées d'automobiles, gazogènes, tracteurs agricoles, forge et fonderie, 5 rue Sébastien Gryphe, Lyon, 130 W 98, 4800
- Commerciale de transports transatlantiques (Société), transport, 200 route de Crémieu, Villeurbanne, 130 W 26, 525
- Compagnie pour la construction d'appareils mécaniques et électriques de précision, fabrication de tachymètres, compteurs totalisateurs et manomètres, 9 rue de la Viabert, Lyon, 130 W 81, 2009
- Compteurs (Compagnie des), 60 rue Domer, Lyon, 130 W 81, 2034
- Comptoir de l'outillage et de la machine-outil, fabrication de machines-outils et d'outillage pour le travail des métaux et du bois, 8 rue Imbert Colomès, Lyon, 130 W 103, 5040
- Comte (Alfred), Caluire, 130 W 100, 4881
- Conand et Lebet (Anciens établissements), dépannage et réparation de moteurs électriques, 61 rue de Charmettes, Villeurbanne, 130 W 80, 1954
- Confort rationnel par l'électricité, fabrication d'appareils électro-ménagers, de chauffage, gazogènes, crics pour poids-lourds et brouettes, 1 rue Claude Baudrand, Cuire, 130 W 56, 1001
- Construction et d'entretien de matériel de chemins de fer (Compagnie générale de), fabrication de meubles, voitures hippomobiles, harnachements, carrosserie automobile, gazogènes, remorques porte-chars et commandes d'armement, Villefranche-sur-Saône, 130 W 64, 1211

- Constructions métalliques et entreprises, constructions métalliques (charpentes, ponts, ossatures d'appareils de levage), 1 rue Pré-Gaudry, Lyon, 130 W 78, 1771
- Contacem, Lyon, 130 W 98, 4689
- Continental radio, vente d'appareils de TSF, 11 place du Pont, Lyon, 130 W 90, 2645
- Continental des compteurs (Compagnie), fabrication de compteurs de gaz et autres appareils, 35 rue Victorien Sardou, Lyon, 130 W 81, 2043
- Contrasty, rue Pierre David, Bron, 130 W 102, 4940
- Coopérative patronale d'entreprises à capital personnel, 22 rue Longue, Lyon, 130 W 88, 2500
- Cordier (Maurice), ingénieur-chimiste, 5 rue des 4 chapeaux, Lyon, 130 W 73, 1493
- Cordier (Raymond) et Chabert (Georges), 26 rue des Sycomores et 4 rue Antonin Perrin, Bron, 130 W 44, 786
- Corneloup (Atelier de mécanique générale Marius), construction de machines textiles, 31 rue Charlieu, Cours, 130 W 78, 1797
- Corneloup (H.), construction mécanique, installations et transformations de moulins de tous systèmes, huileries et scieries, 40-42 rue de Bourgogne, Lyon, 130 W 78, 1797
- Corneloup (H.), installation et transformation de moulins, mécanique générale et fournitures pour la meunerie, 40-42 rue de Bourgogne, Lyon, 130 W 91, 2827
- Cornu (Moïse), découpage de rondelles en caoutchouc, 12 quai Perrache (prison Saint-Joseph), Lyon, 130 W 98, 4512
- Cornuez (J.-M.), fabrication de pièces détachées pour lustrerie, repoussage, découpage et travail des métaux en feuilles, 14 rue Barrier, Lyon, 130 W 93, 3654
- Cotal (Société d'application des brevets), 11 rue de la République, Lyon, 130 W 92, 3160
- Cotelle frères, produits céramiques, 1 rue Joseph Cotelle, Caluire, 130 W 79, 1840
- Coulaty (L.), fonderie, 94 rue Bellecombe, Lyon, 130 W 82, 2117
- Coulot, 20 rue neuve de Monplaisir, Lyon, 130 W 82, 2111
- Court (Automobiles Luc), construction automobile, 88-90-92 rue Robert, Lyon, 130 W 36, 657
- Coutar, mécanique générale, 64 rue Descartes et 49 rue Francis de Pressensé, Villeurbanne, 130 W 92, 3219
- Couturier, Thizy, 130 W 96, 4300
- Crans (Fonderies et forges de), fonderie d'alliages aluminium et magnésium, 48 chemin de Grange-Rouge, Lyon, 130 W 64, 1221
- Craye (Les fonderies Lyonnaises aluminium, cuivre, bronze A.), fabrication de pièces pour l'automobile et l'aviation, moulage mécanique, 44 chemin Feuillat, Lyon, 130 W 67, 1290

- Cré-Rossi, fabrication de meubles et d'outillage, installations complètes pour salons de coiffure, 40 cours Aristide Briand, Lyon, 130 W 82, 2118
- Crozier, Merigneux, Deschamp, outillage, découpage, emboutissage (tourniquets et panneaux muraux pour grainetiers, accessoires automobiles, TSF), 10 rue de l'Argonne, Lyon, 130 W 79, 1846
- Crusille et Bosland, cardeur, Cours, 130 W 78, 1808
- Cubisol (Antoine), 39 avenue Joannès Masset, Lyon, 130 W 102, 4970
- Cuprofil, tréfileries et laminoirs du Rhône (fabrication de fils fins en cuivre et aluminium), 29-45 rue Emile Zola, Saint-Fons, 130 W 78, 1805
- Curty et Cie, fabrication de joints, 93 avenue Lacassagne, Lyon, 130 W 71, 1435
- Cusset et Cie (J.-E.), construction d'appareils de régulation automatiques, 2 rue d'Oran, Lyon, 130 W 85, 2447
- Cuzin et Maitre, Lyon, 130 W 102, 4950
- Cyrot (Jacques), représentant pour la région de constructeurs de gazogènes, 132 cours Lafayette, Lyon, 130 W 88, 2545
- D**affos (Etablissements L.), réparation de matériel électrique, 65-67 rue de la Vilette, Lyon, 130 W 80, 1955
- Dalery (J.), construction, vente et réparation de postes de radio, rue J.-B. Perret, Collonges-au-Mont-d'Or, 130 W 83, 2220
- Dalix (Jean), 21 avenue de Saxe, Lyon, 130 W 67, 1261
- Daniel (Gustave), 10 avenue Jules Mas, Bron, 130 W 45, 818
- Danto-Rogeat et Cie, fontes et émaillages (appareils pour produits chimiques, chauffage central, fumisterie, appareils sanitaires), 37 rue des Culattes, Lyon, 130 W 67, 1268
- Daulon (Veuve), 130 W 94, 3817
- David (T.), manufacture de disques en coton ou feutre pour polissage, 19 rue Montesquieu, Lyon, 130 W 67, 1274
- David et Gisclon, fabrication de matériel textile et pièces pour filatures et tissages, 14 rue Dedieu, Villeurbanne, 130 W 80, 1934
- DAVUM, 3 place Bellecour, Lyon, 130 W 67, 1250
- Deburaux et Cie, vente en gros de moteurs électriques, matériel agricole (brouettes électro-agricoles) et montage, 62 rue Waldeck Rousseau, Lyon, 130 W 102, 4944
- Décolletage automatique (Compagnie industrielle de), décolletage et mécanique générale, 84 avenue Dutriévoz, Villeurbanne, 130 W 103, 5067
- Décolletage emboutissage mécanique, fabrication de pièces pour duplicateurs, pour balances automatiques, bascules, visserie et boulonnerie, 32-34 chemin de Grange Rouge, Lyon, 130 W 103, 5061
- Decombe (Etablissements), matériel et matières premières pour calibrerie (bobines, dérouleurs de câbles), 122 chemin de Pierre-Bénite, Oullins, 130 W 68, 1298

- Decourt (V.), réparation de chaudières, ponts de chemin de fer, coques de bateaux, soudure de culasses et tubage, 27 rue du Colombier, Lyon, 130 W 88, 2531
- Dejean (Laboratoire radio), Hôtel des Postes, Lyon, 130 W 90, 2678
- Delattre, Planche-Bellié, Vaugneray, 130 W 78, 1768
- Deleuze, fabrication de matériel de chauffage électro-domestique, 41 rue Germain, Lyon, 130 W 67, 1264
- Deleuze (U.), constructions mécaniques et électriques, 41 rue Germain, Lyon, 130 W 82, 2092
- Delle (Ateliers de construction électrique de), construction d'appareillage électrique industriel, 25 chemin de Cyprian, Villeurbanne, 130 W 41, 717
- Deloge (Marius), 130 W 90, 2679
- Deloule et Proton de la Chapelle, fabrication de pompes, fonderie de bronze et robinetterie, 17 route de Vienne, Lyon, 130 W 80, 1944
- Delpiron et Schaller, 5 rue Major Martin et 72 bis rue de Sèze, Lyon, 130 W 80, 1973
- Depay (J.), 41 avenue Victor Hugo, Tassin-la-Demi-Lune, 130 W 85, 2446
- Deragne frères, fabrication de machines-outils et outillage spécial, 128 rue Dedieu et 34-36 rue Hippolyte Kahn, Villeurbanne, 130 W 61, 1106
- Deressy (Etablissements), fabrication et réparation de matériel pour coiffeurs (chauffe-fers, séchoirs) et installation de ce matériel, 31 cours d'Herbouville, Lyon, 130 W 81, 2069
- Desautel, fabrication de matériel contre l'incendie, le vol et les accidents, 4 rue docteur Crestin, Lyon, 130 W 102, 4964
- Descote (Léon), fabrique de robinetterie et mécanique de précision, 26 rue Mansard, Villeurbanne, 130 W 68, 1297
- Descours et Cabaud, produits métallurgiques, 5 rue du général Plessier, Lyon, 130 W 89, 2620
- Dessagne, Villeurbanne, 130 W 102, 4994
- Desseignat, fabrication de garnitures de cardes, Cours, 130 W 78, 1810
- Devaux (P.), fabrication d'appareils de précision et manomètres métalliques, 15-19 cours Albert Thomas, Lyon, 130 W 67, 1291
- Développement des Applications de l'Electricité (Société pour le), 5 place Jules Ferry, Lyon, 130 W 89, 2580
- Deverchere (Victor), fabrication et retailage de limes, outillage, 8-10 cours Henri, Lyon, 130 W 70, 1412
- Devillard, ferblanterie et tôlerie, rue Berinton (?), Villefranche-sur-Saône, 130 W 78, 1798
- Devillard (A.), mécanique générale, construction mécanique, machines-outils et installation d'usines, 5 bis rue Fulbert, Lyon, 130 W 47, 866

- Devine et Cie, mécanique de précision, constructions de tracteurs agricoles et d'outillage SNCF, 129 boulevard Emile Zola, Oullins, 130 W 105, 5243
- Diamantivor (Le), carbures métalliques (plaquettes, outils de tour), 41 rue Jean-Marc Bernard, Lyon, 130 W 42, 728
- Diederichs (Ateliers de construction Guillaume), métiers à tisser pour soieries, Sainte-Colombe-lès-Vienne, 130 W 27, 540
- Dietrich et Cie (De), 111 rue des Culattes, Lyon, 130 W 89, 2556
- Diève (P.), 43 cours Eugénie, Lyon, 130 W 40, 708
- Digonnet (Veuve), fabrication de couverts de table, Caluire, 130 W 96, 4286
- Dognin (Etablissements), mécanique générale de précision, dentelles, tulles et broderies, 89 rue Hippolyte Kahn, Villeurbanne, 130 W 68, 1295
- Dolfus (Jean), décolletage, découpage, emboutissage, mécanique générale et travaux à façon, 65 rue Coste, Caluire, 130 W 97, 4471
- Dolfus (Société des machines Jean), fabrication de machines à écrire, 69 cours de la République, Villeurbanne, 130 W 103, 5062
- Dombry (Henri), mécanique de précision et fabrication de moules, Villeurbanne, 130 W 94, 3844
- Donizzotti (J.), manufacture de matériel et d'ustensiles pour laiteries et fromageries, ferblanterie, tôlerie et fabrication de bidons, 34 rue Dumoulin, Lyon, 130 W 91, 3031
- Dorio, 39 rue Seignemartin, Lyon, 130 W 102, 4956
- Drevon (Etablissements d'horlogerie électrique E.), installations et entretien d'horlogerie industrielle, 4 rue Lafont, Lyon, 130 W 97, 4398
- Duchamp (F.), électricité et mécanique médicales (installation, entretien, réparation d'appareils électro-médicaux, de transformateurs, matériel dentaire), 11 place Raspail, Lyon, 130 W 85, 2421
- Duchesne (Ancienne maison), poids et balances, chemin de Saint-Cyprien, Villeurbanne, 130 W 44, 799
- Duclos frères (Etablissements), manufacture d'articles en aluminium pur, 6 petite rue de la Villardière, Lyon, 130 W 85, 2431
- Dufour (Etablissements), fabrication de cadrans pour TSF, 22 rue du Dauphiné, Lyon, 130 W 63, 1193
- Dufresne et Deloge (Société), constructions électriques, 205 avenue Lacassagne, Lyon, 130 W 82, 2106
- Dumant, Lyon, 130 W 100, 4853
- Dumarchey (Louis), 130 W 91, 3083
- Dumas et Cie (G.), robinetterie, 31 rue Verlet Hanus, Lyon, 130 W 83, 2161
- Dumond et Cie (Noël), fonderie, affinage de métaux, démolition d'usines, produits métallurgiques découpés, presses, casse-tôles, 18 route d'Heyrieux, Lyon, 130 W 82, 2084

Rhône

D-E

Dunoyer et Cie (H.), constructions métalliques (ponts, charpentes, ossatures de bâtiments, réservoirs, gazomètres, caissons de fondation), 200-202 avenue Berthelot, Lyon, 130 W 98, 4644

Dupuy (Bernard), fabrication de matériel médical, accessoires et appareils pour chirurgie et prothèse dentaire, 3 rue des Coquelicots, Bron, 130 W 54, 967

Durand, coquetier, 1 rue Jean-Jacques Rousseau, Saint-Priest, 130 W 96, 4301

Durand (Jean), fabrication d'articles de ménage en aluminium, 30 rue du Dauphiné, Lyon, 130 W 82, 2098

Durand (Jean), 130 W 90, 2653

Durand et fils (P.), tôlerie, chauffage et étamage, 216 grande rue de la Guillotière, Lyon, 130 W 80, 1905

Durand et Girard, achat et vente de métaux précieux, 22 rue Juiverie, Lyon, 130 W 81, 2013

Durandal, fabrication de gazogènes à bois pour voitures, camions et tracteurs agricoles, 195 avenue Félix Faure, Lyon, 130 W 90, 2736

Duranton et Achard, fonderie et manufacture de cuivre, bronze, aluminium et métaux légers, pièces d'automobiles après-guerre, 62 cours Richard Vitton, Lyon, 130 W 55, 988

Durrschmidt, fabrication de meules abrasives (meules céramiques et bakélite), 14 chemin de Montbrillant, Lyon, 130 W 54, 970

Duverne (Ch.), fonderie, 121 grande rue de la Guillotière, Lyon, 130 W 80, 1975

Duzea (Etablissements Marcel), constructions électriques (fabrication d'interrupteurs), 18 rue Rabelais, Lyon, 130 W 78, 1795

Ebenoid (Société L'), fabrication d'objets moulés en matières plastiques, appareillage électrique en bakélite et articles de camping en opalite, 8 rue des Fleurs, Villeurbanne, 130 W 79, 1885

Ebevic (Fabrique de meubles métalliques), fabrication de meubles métalliques pour hôpitaux et, pendant la guerre, tôlerie pour commandes de guerre, 11 chemin du Vinatier, Bron, 130 W 40, 706

ECECTI, chaudronnerie générale, tuyauterie, matériel ferroviaire et générateurs de vapeur, 62 rue Emile Decorps, Villeurbanne, 130 W 79, 1882

Eclairage autonome, fabrication d'éoliennes, 105 cours Tolstoï, Villeurbanne, 130 W 103, 5060

Eenberg (SA des établissements métallurgiques), fers à cheval, 67 avenue Viviani, Vénissieux, 130 W 26, 517

Eicken (Henri), 60 boulevard des Belges, Lyon, 130 W 67, 1259

Electricité (Compagnie générale d'), fabrication de tableaux et pupitres pour centrales et sous-stations, matériel d'installation et de connexion, 95 rue Frédéric Faÿs, Villeurbanne, 130 W 88, 2491

- Electricité (Compagnie générale d'), fabrication de tout matériel électrique haute et basse tension, 38 cours de la Liberté, Lyon, 130 W 90, 2715
- Electricité et mécanique, installation de réseaux électriques, de centrales électriques, d'usines et construction de tableaux électriques, 152 rue Paul Bert, Lyon, 130 W 77, 1747
- Electro-calorique, fabrication d'appareils de chauffage électrique industriels (chauffe-eau), rue J.-P. Bredy, Villeurbanne, 130 W 50, 907
- Electro-comptable (Compagnie), commerce, 4-6 rue Grôlée, Lyon, 130 W 98, 4769
- Electro-Gard (Société nouvelle), 105 rue de l'Hôtel de Ville, Lyon, 130 W 81, 2025
- Electro-mécanique (Compagnie), fabrication de moteurs électriques, 6-7 place de la Buire, Lyon, 130 W 34, 634
- Electro-mécanique générale, 12 place Jules Guesde, Lyon, 130 W 100, 4880
- Electronique appliquée (L'), constructions radio-électriques, Lyon, 130 W 100, 4862
- Electro-transfo, 61 rue Sully, Lyon, 130 W 81, 2021
- Emaillerie nouvelle, fabrication de plaques d'émail, plaques de réclame et plaques de rues, 65 bis route de Strasbourg, Caluire, 130 W 79, 1841
- Energic (Tracteurs-motoculteurs), construction de tracteurs-motoculteurs, 38 rue de Thizy, Villefranche-sur-Saône, 130 W 81, 2057
- Energie industrielle, distribution d'énergie industrielle, L'Arbresle, 130 W 70, 1381
- Entreprises électriques (Compagnie générale d'), construction de centrales et machines à souder, 95 rue Frédéric Faÿs, Villeurbanne, 130 W 92, 3298
- Equipement industriel moderne, vente, achat et réparation de machines-outils, 1 boulevard Roger Salengro, Villefranche-sur-Saône, 130 W 103, 5059
- ERE, rebobinage et transformations d'alternateurs, transformateurs, moteurs, dynamos et enroulements d'alternateurs, 48 avenue Félix Faure, Lyon, 130 W 82, 2075
- Ericsson, fabrication de téléphones, 14 quai général Sarrail, Lyon, 130 W 91, 3042
- Esnault-Pelterie (Robert), culasses de fusils, éclairage pour cycles, échangeurs de température, pièces pour moteurs d'aviation, mobilier de bureau et de cuisine, 125 rue Bataille, Lyon, 130 W 33, 611
- ESTAR, fabrication d'outils de tours à plaquettes rapportées en carbures métalliques, 281 rue Créqui, Lyon, 130 W 101, 4925
- Estier, 7 avenue Lacassagne, Lyon, 130 W 102, 4988
- ETILY, mécanique générale, usinage à façon, étude et construction de machines et pièces détachées, 131 avenue Félix Faure, Lyon, 130 W 81, 2004
- Etoile film (Etablissements), distribution et location de films, fabrication d'appareils de projection, 7 place Ampère, Lyon, 130 W 59, 1077
- Etudes, de Financement et de Location de Matériel de Construction (Société d'), location de gros matériel pour entrepreneurs, étude et financement de tous travaux publics et particuliers, 4 bis place Gensoul, Lyon, 130 W 60, 1086

Rhône

E-F

- Europe (Grand garage de l'), garagiste de la Croix-Rouge française, 5 avenue maréchal Foch, Lyon, 130 W 97, 4455
- Evangelista, fabrication de vélocipèdes, garage du Centre, Champagne-au-Mont-d'Or, 130 W 27, 555
- Expansion électrique (L'), emballage et expédition de pièces détachées, 23 rue Dunoir, Lyon, 130 W 72, 1475
- Eynard (La Transmission liquide), fabrication de machines hydrauliques automatiques, 17 cours Morand, Lyon, 130 W 92, 3176
- Eynard accumulateurs, réparation, vente et échange standard d'accumulateurs, 33 rue des Farges, Lyon, 130 W 92, 3176
- F**abrication des compteurs et matériel d'usines à gaz (Compagnie pour la), fabrication, installation, entretien, réparation de matériel pour usines de production électrique, usines à gaz et usines de produits chimiques, 60 rue Domer, Lyon, 130 W 90, 2725
- Fabrication Mécanique et Electrique (Société de), fabrication de petites machines-outils (tours automatiques, tours de reprise pour le décolletage, perceuses, foreuses), Craponne, 130 W 72, 1480
- Fabrications aéronautiques (Société générale de), Ronzy, Bourg-de-Thizy, 130 W 47, 867
- Fabry et Cie, 3 rue des Verriers, Lyon, 130 W 78, 1781
- Fahy et Cie (Etablissements), 3 chemin des Verriers, Lyon, 130 W 63, 1190
- Farobbia (E.), installation et entretien de matériel téléphonique, 19 rue Vieille Monnaie, Lyon, 130 W 96, 4309
- Fatton et fils, agence de transport maritime, 8 quai de Retz, Lyon, 130 W 59, 1052
- Faucon et Cie, fonderie (spécialités pour poids lourds : segments, machoires, tambours de freins), 207 avenue de Pressensé, Vénissieux, 130 W 48, 883
- Faurax et Chaussende réunis (Etablissements), carrosseries neuves et réparation de carrosserie, 35 chemin de Saint-Priest, Lyon, 130 W 90, 2701
- Faure (Etablissements), fabrication de boîtes de jonction haute tension pour calles souterraines, 2 chemin de Monplaisir, Lyon, 130 W 83, 2197
- Fayet-Mouton (Etablissements), 84 avenue Félix Faure, Lyon, 130 W 89, 2595
- Fayolle, fabrication de métiers à tisser, 106 cours Emile Zola, Villeurbanne, 130 W 103, 5020
- Felizat (Etablissements), reconstruction de machines-outils, 59 chemin de Gerland, Lyon, 130 W 85, 2392
- Fenwick, fabrication de machines-outils, petit outillage, appareils de levage et de manutention, 112 boulevard des Belges, Lyon, 130 W 61, 1129
- Fermeture invulnérable (La), fabrication de portes, volets et grilles, 89 bis rue du Dauphiné, Lyon, 130 W 82, 2147

- Ferr et Cie (Lucien), fabrication d'accessoires de machines électriques (balais et porte-balais pour machines électriques), 28 rue Saint-Philippe, Lyon, 130 W 36, 662
- Ferrand (Pierre), serrurerie, montage de gazogènes, construction de remorques, pièces pour cycles et représentations commerciales, 97-99 rue Louis Guérin, Villeurbanne, 130 W 78, 1765
- Ferrandière (Fonderies de la), fonderie, 4 rue Martin Combret, Villeurbanne, 130 W 79, 1881
- Ferrari-Rully (Etablissements), fabrique d'articles de ménage en aluminium pur, 30 bis avenue du Bois, Bron, 130 W 88, 2499
- Ferret-Goglio (Ateliers), fabrication de carbure de tungstène, 50 rue Boileau, Lyon, 130 W 97, 4460
- Ferrier et Renzi, 20 rue Cyrano et 143 cours Tolstoï, Lyon, 130 W 84, 2351
- Ferrière (F.), représentant dépositaire d'aiguilles à broder, 26 rue des Ayets, Tarare, 130 W 63, 1186
- Fex (Etablissements), fabrication d'appareils photographiques, cinématographiques et optiques, 12 place Gailleton, Lyon, 130 W 98, 4787
- Fibre et mica (Société), fabrication de papier à la gomme, tubes, cylindres, plaques, pièces moulées et bornes, rue Frédéric Faÿs, Villeurbanne, 130 W 62, 1149
- Fil dynamo (Le), fabrication de fils et câbles électriques, 107-111 rue du 4 août, Villeurbanne, 130 W 37, 671
- Finet (Jean), 3 petite rue des Feuillants, Lyon, 130 W 65, 1231
- Fiol, fabrication de porte-bagages pour bicyclettes et soudure, 163 Grande rue, Oullins, 130 W 36, 666
- Fiora et Patrigot (Etablissements), fabrication de fours électriques, à charbon, bois, coke et gaz, 152 boulevard de La Croix-Rousse, Lyon, 130 W 83, 2165
- Fischhoff (Etablissements Etienne), constructions mécaniques et électriques (fabrication d'un mélangeur automatique pour gazogènes), 19 rue d'Austerlitz, Lyon, 130 W 95, 3900
- Fives-Lille (Compagnie), construction mécanique (moteurs), Givors, 130 W 44, 806
- Fleche (Etablissements L.), forge, 12 rue Carron, Lyon, 130 W 72, 1454
- Fleury (Etablissements), fabrication de machines à meuler les outils à carbures métalliques, 84 avenue Thiers, Villeurbanne, 130 W 73, 1525
- Florence et Peillon (Etablissements), fonderie en coquille et sous-pression de métaux non ferreux, estampage à chaud de laiton, 63 rue de la Villette, Lyon, 130 W 80, 1983
- Foillard frères (Restaurant), restauration, 5 rue Stella, Lyon, 130 W 71, 1438
- Foire de Lyon, Hôtel de Ville, Lyon, 130 W 47, 844
- Foison (Etablissements Etienne), construction de machines à bois, 36 avenue de l'Hôtel de Ville (36 rue Henri Barbusse), Villeurbanne, 130 W 100, 4873

Rhône

F

- Fonderie et usinage de précision, fabrication d'accessoires pour automobiles (essuie-glaces, avertisseurs, signalisateurs), carburateurs et détendeurs à gaz et fonderie sous pression, 11-11 bis rue Saint-Gervais, Lyon, 130 W 81, 2059
- Forest (André), mécanicien vélociste, 6 rue Bournes, Lyon, 130 W 53, 954
- formation professionnelle (Centre de), fabrication de tours, 107 rue Dedieu, Villeurbanne, 130 W 103, 5041
- Fortier (Georges), 7 avenue maréchal Lyautey, Lyon, 130 W 62, 1168
- Fotos (Société des lampes), fabrication de radios et éclairage, 160 route d'Heyrieux, Lyon, 130 W 67, 1273
- Fougasse (Emile), 71 rue Chevreul, Lyon, 130 W 98, 4799
- Fougerat (Anciens Etablissements), fabrication de matériel frigorifique, 4 rue Auguste Aucour, Villefranche-sur-Saône, 130 W 91, 3078
- Fourel et Cie, 39 quai Gailleton, Lyon, 130 W 80, 1979
- Fourneaux Delmas (Les), 238 rue Boileau, Lyon, 130 W 81, 2019
- Fournest (M. et A.), fabrication de pièces découpées et embouties pour freins de cycles et de motocycles, 49 bis rue Gandolière, Lyon, 130 W 100, 4886
- Fournier (Pierre), 8 avenue Adrien Hébrard, Lyon, 130 W 89, 2559
- Fournier et ses fils (Fonderies Oullinoises Jean), moulages de toutes pièces, fontes douces et fontes aciérées, 35-37 boulevard Emile Zola, Oullins, 130 W 48, 882
- Français du commerce extérieur (Comptoir), organisation d'exportations et d'importations (aide pour les entreprises), 11 place Bellecour, Lyon, 130 W 92, 3271
- Français H.-A. Schmid (Société des établissements), achat, fabrication et vente de matières premières pour la chapellerie, 13 rue Emile Zola, Lyon, 130 W 85, 2429
- Française (Mécanique générale), mécanique générale, constructions aéronautiques et fabrication de machines-outils, 17 rue Paul Cazeneuve, Lyon, 130 W 86, 2459
- Française (Mécanique générale), fabrication de pièces détachées d'automobile et tracteurs, construction de matériel d'aviation et servo-mécanismes, 17 rue Paul Cazeneuve, Lyon, 130 W 67, 1265
- Française (Soudure autogène), soudure autogène, chaudronnerie et tôlerie, 6 chemin des Alouettes, Lyon, 130 W 62, 1157
- Française de talc (Société), 65 rue de la République, Lyon, 130 W 62, 1175
- Française des brûleurs Cuenod Calor-Oil (Société), installation de brûleurs sur appareils chauffés au mazout et installations frigorifiques, 6 rue d'Alger, Lyon, 130 W 77, 1748
- Française des Carburants Forestiers (Société), fabrication de gazogènes, 33 place Bellecour, Lyon, 130 W 62, 1166
- Française des carbures métalliques (Société), 29-31 cours Henri, Lyon, 130 W 92, 3263
- Française des fers émaillés (Société), 7 rue Alphonse Fochier, Lyon, 130 W 94, 3868
- Française des machines Excelsior (Société), fabrication de machines à adresser, Villeurbanne, 130 W 101, 4910

- Française des métaux (Compagnie), fabrication de brûleurs à mazout pour boulangers, chaudronnerie et installations de chauffages centraux et industriels, 109 rue Flachet, Villeurbanne, 130 W 92, 3158
- Française des métaux (Compagnie), fabrication et installation d'appareils de chauffage au mazout, 37 rue du Bachut, Lyon, 130 W 105, 5225
- Française des métaux et alliages blancs (Société), fabrication de grenaille de cuivre, 15-17 rue de Gerland, Lyon, 130 W 72, 1487
- Française d'incandescence par le gaz (Société), 19 rue Bourgelat, Lyon, 130 W 81, 2022
- France Exportation-Importation, commerce de machines à café, 61 rue Cuvier, Lyon, 130 W 105, 5249
- France-pile, fabrication de piles électriques, 89 rue Baraban, Lyon, 130 W 89, 2564
- Franco-belge pour la fabrication mécanique du verre (Société), construction de fours électriques, 10 rue de la Bourse, Lyon, 130 W 89, 2593
- Frering (Marcel), 27 cours Morand, Lyon, 130 W 73, 1517
- Freymond (Etablissements), réparation de machines-outils, 7 rue Jean Broquin, Lyon, 130 W 72, 1448
- Fribourg-Blanc, 116 Grand Rue, La Mulatière, 130 W 57, 1007
- Friedling (Paul), 57 rue Vauban, Lyon, 130 W 69, 1315
- Frontin (de), représentation de la société Acion (radio cinéma), 4 rue François Gros, Vénissieux, 130 W 81, 2042
- Fumat frères, fabrication de machines textiles, 37-39 rue Coste, Lyon, 130 W 81, 2010
- Fumex, transports internationaux, Lyon, 130 W 80, 1915
- Fyltis tissus, confection de tissus en soie et tissus filtrant pour gazogènes, 22 rue Longue, Lyon, 130 W 91, 2887
- G**achet et Tourbe (Etablissements), construction de manivelles pour automobiles, 215 rue Vendôme, Lyon, 130 W 78, 1764
- Gagniet, fabrication de comptoirs, bars, dessertes, glacières, tables et ameublement complet pour cafés et hôtels, 22 avenue Sidoine-Apollinaire, Lyon, 130 W 91, 3068
- Gagnieu (Henri), parqueterie, Belleville-sur-Saône, 130 W 79, 1847
- Gagnor (Aristide), 21 rue de Sèze, Lyon, 130 W 100, 4884
- Gaillard (M.), construction mécanique (machines pour industrie textile), 33 rue Tissot, Lyon, 130 W 83, 2193
- Gaillard et Cie (C.), étude et fabrication de matériel mécanographique, fabrication de plaques de zinc estampées pour la légion, 30 rue de la République, Lyon, 130 W 83, 2193
- Gallet (Louis), étude et vente d'appareils de transmission mécanique et de tailleuses d'engrenages, 15 rue Molière, Lyon, 130 W 100, 4859

Rhône

G

- Gallet (M.), fabrique de glace, entrepôts frigorifiques, chambres froides, congélation, chaudronnerie, mécanique et tôlerie, 38 quai Arloing, Lyon, 130 W 97, 4408
- Gallois et Cie SA, fabrication d'appareils électriques médicaux, appareils d'anesthésie, pour les sciences et l'industrie et installations d'hôpitaux, 54 rue Villon, Lyon, 130 W 80, 1906
- Gamma, matières plastiques, 173 route de Crémieu, Villeurbanne, 130 W 106, 5274
- Gangloff et Cie (G.), fabrication de matériel d'embouteillage, fournitures générales pour brasseries et fabriques de boissons gazeuses, 71 route de Vénissieux, Lyon, 130 W 98, 4778
- Garcin (Denis), atelier de réparation de motos et d'autos, 5 rue Alexandre Boutin, Villeurbanne, 130 W 45, 817
- Gardette (J.), constructions mécaniques (couronnes de démarreur, arbres de pont, pièces de rechange pour automobiles, clavettes, motoculteurs, moteurs) et tôlerie, 2 rue Pierre Berthier, Villefranche-sur-Saône, 130 W 92, 3245
- Garnier (Appareils électriques et compteurs), fabrication de compteurs électriques, d'eau, de gaz et appareils de mesures électriques, 82 bis chemin Feuillat, Lyon, 130 W 67, 1262
- Gatel (Louis), construction de cycles, voitures d'enfants, vente au détail de cycles et de tous articles de sport, 68 rue Bossuet, Lyon, 130 W 64, 1215
- Gay (Simone), 84 rue du Repos, Lyon, 130 W 97, 4414
- Gazo-industrie, commerce de véhicules automobiles, 24 place Bellecour, Lyon, 130 W 62, 1166
- Geigy produits, fabrication de pièces de tuyauterie, 12 place Gabriel Rambaud, Lyon, 130 W 54, 983
- Genaval et Saint-Denis, construction de matériel pour cuite, teinture, apprêt et finissage de tissus, rames à parcours et calandres, 27-29-31 rue Bellecombe, Lyon, 130 W 82, 2121
- Gendron frères (Etablissements), construction mécanique. machines-outils, matériel électrique et appareils de levage, 36-37 rue Colin, Villeurbanne, 130 W 41, 719
- Genety (L.), 64 Grande Rue de la Croix-Rousse, Lyon, 130 W 90, 2656
- Genevay (H.), fonderie de fonte, 11 rue Rossan, Lyon, 130 W 81, 2040
- Genevois (C.), Fontaines-sur-Saône, 130 W 79, 1831
- Genoud et Cie (Etablissements), découpage et emboutissage de tous métaux, 3 rue des Teinturiers, Lyon, 130 W 84, 2357
- Gentilini et Berthon, fabrication d'appareils de cuisine et matériel de buanderie pour les hôpitaux, 16-18 rue Saint-Michel, Lyon, 130 W 84, 2374
- George et Cie (L.), fabrication de ressorts industriels, 22-24 chemin de Choulans, Lyon, 130 W 94, 3839

- Gerland (Chantiers de), construction de matériel pour entreprise de travaux publics et mines (bétonnières, treuils, élévateurs, grues-pylônes, moteurs), 193 rue de Gerland, Lyon, 130 W 91, 2801
- Gervais (Ascenseurs et monte-charges F.), fabrication d'ascenseurs, monte-charges et monte-plats, 11 bis à 17 rue du professeur Paul Sisley, Lyon, 130 W 82, 2087
- Gielly, fabrication de petites pièces mécaniques pour marteaux pneumatiques, pour comparateurs et graisseurs compte-gouttes, 8 rue Rivet, Lyon, 130 W 95, 3956
- Gigier et Rozier, 18 rue des remparts d'Ainay, Lyon, 130 W 82, 2105
- Gillet (André), 28 rue de l'Annonciade, Lyon, 130 W 46, 835
- Gillet (Ed.), 36 rue Dommer, Lyon, 130 W 80, 1913
- Gindre et Duchavany, fabrication de lames inoxydables, tréfilerie or et argent (surtout avant 1940), 56 avenue maréchal Foch, Lyon, 130 W 28, 579
- Ginet (Alfred), construction de compresseurs frigorifiques de petite puissance et de tours, mécanique générale, 142-154 avenue Thiers, Lyon, 130 W 60, 1087
- Ginet (Alfred), 2 rue Curtelin, Lyon, 130 W 83, 2283
- Giovannoni, Villeurbanne, 130 W 101, 4934
- Girard, construction de matériel électrique, 50 rue de la Paix, Bron, 130 W 71, 1419
- Girardet (Ali), fabrication d'eau distillée et produits pour droguerie (vente de gros), 15 rue des Peupliers, Lyon, 130 W 80, 1964
- Giraud (Marcel), Valsonne, 130 W 98, 4783
- Giraud (Philibert), 3 rue Chavannes, Lyon, 130 W 71, 1422
- Giraudier (G.), construction électromécanique (compresseurs d'air), 30 rue docteur Rebatel, Lyon, 130 W 59, 1069
- Girdan (Société), fabrication et vente d'appareils duplicateurs, 99 avenue de Saxe, Lyon, 130 W 103, 5047
- Girerd-Potin, fabrication et vente de générateurs à acétylène pour automobiles, 317 cours Emile Zola, Villeurbanne, 130 W 83, 2293
- Giroud, 13 rue Louis, Lyon, 130 W 92, 3250
- Giroud (A.), fabrique d'instruments de pesage, 28 rue Servient, Lyon, 130 W 97, 4439
- Gitenet (René), fabrication d'outillages (outils à découper et à emboutir), 3 impasse Million, Villeurbanne, 130 W 59, 1067
- Gladel (Joseph), Craponne, 130 W 79, 1834
- Glaysman (J.), produits pour la réparation, la protection et la décoration des métaux, hôtel Richelieu, rue Lalande, Lyon, 130 W 45, 811
- Gloppe (J.-M.), fabrication de machines mécaniques à bois (tronçonneuses, scies) et moto-treuils de labourage, 6-8 rue docteur Rebatel, Lyon, 130 W 36, 641
- GMN (Appareillage), 48 rue du Dauphiné, Lyon, 130 W 82, 2119
- Gouillardon (Etablissements), vente de pneus neufs et occasion, rechapage et réparation de pneus, 42-44 Grande Rue de Monplaisir, Lyon, 130 W 98, 4605

Rhône

G

- Gourd, fabrication de moto-treuil, réparation et vente de machines agricoles, Légny, 130 W 103, 5048
- Goureau, Villeurbanne, 130 W 102, 4979
- Goy (P.), fabrication de peinture aérogaphique (au pistolet), 22 rue Bonnet, Villeurbanne, 130 W 93, 3524
- Grammont, porcelaines et appareillages électriques, 135 avenue Thiers, Lyon, 130 W 33, 616
- Grand (Marcel), 190 route d'Heyrieux, Lyon, 130 W 102, 4959
- Grandvuiet (Louis), fabrication de moteurs, ventilateurs pour gazogènes et matériel frigorifique, 4 rue Pomme de Pin, Lyon, 130 W 57, 1004
- Grange-Rouge (Forges et ateliers de), fabrication de pièces de forge brutes et ébauchées, aciers ordinaires et spéciaux, 110 rue professeur Beauvisage, Lyon, 130 W 92, 3182
- Grangier (E.-L.), fabrication d'articles métalliques, spécialités pour textile (découpage, emboutissage, petits ressorts plats), 20 rue Sainte-Marie, Lyon, 130 W 30, 587
- Gras (A.), constructions mécaniques, mécanique de précision et traitements thermiques, 67-69 rue Trarieux, Lyon, 130 W 95, 3918
- Gratas, fonderie d'aluminium, 4 rue Pascal, Villeurbanne, 130 W 80, 1932
- Grenier (Veuve), Saint-Genis-Laval, 130 W 103, 5058
- Grenier et Cie, plomb pur ou allié, moulé, laminé et tréfilé, 3 rue Tabareau, Lyon, 130 W 83, 2169
- Groenner et Kelfin, fabrication de mobilier métallique, 37 rue Duquesne, Lyon, 130 W 80, 1916
- Gros (F.), bureau d'études et de surveillance des exécutions, construction d'outillages spéciaux, rue du Neyrard - impasse n°6, Sainte-Foy-lès-Lyon, 130 W 103, 5032
- Gros (Jean-Paul), traitements thermiques, traitements électrolytiques et chimiques, 1 chemin du Génie, Vénissieux, 130 W 105, 5251
- Grossi (Henri), 12 rue Mansard, Villeurbanne, 130 W 85, 2414
- GSP (Ateliers), fabrication de machines-outils, 70 route de Vaulx, Villeurbanne, 130 W 85, 2396
- Gudefin et C. Grimaud (H.), manufacture de cartonnages (boîtes pliantes, cartons ondulés) et imprimerie, 25 bis rue Bossuet, Lyon, 130 W 88, 2506
- Gueynier et Cie (Anciens établissements), 29 quai Saint-Vincent, Lyon, 130 W 82, 2074
- Guigal (Marius), expédition de fruits sauvages, Sainte-Foy-lès-Lyon, 130 W 84, 2379
- Guignard (A.), fabrication d'engrenages taillés et mécanique de précision, 14 rue Michel Servet, Villeurbanne, 130 W 62, 1152

Guillermet (J.), fabrication de semelles orthopédiques, 3 rue Gaspard André, Lyon, 130 W 97, 4404

Guillon (F.), ferblanterie et tôlerie, 108 cours Gambetta, Lyon, 130 W 82, 2088

Guillotte (Etablissements T.), fabrication de ressorts, impasse de la Gare - rue Poizat, Villeurbanne, 130 W 50, 909

Guinet (Alphonse), 19 rue Magenta, Villeurbanne, 130 W 94, 3792

Guy (Etablissements), étude et fabrication de tous articles métalliques découpés et emboutis, appareils de protection contre le gaz de combat, voitures d'enfants et jouets, Givors, 130 W 45, 813

Guy et Mital (Etablissements), fabrication de matériel vinicole, cidricole et oléicole, 29 rue des Tuiliers, Lyon, 130 W 79, 1848

Gygax et Cie, mécanique générale, 206 Grande rue de la Guillotière, Lyon, 130 W 100, 4897

Haon (A.), construction mécanique automobile (conception d'un nouveau gazogène : hydrogaz), Grande Rue, Brignais, 130 W 74, 1535

Harter, 14 rue docteur Rollet, Villeurbanne, 130 W 97, 4416

Hartmayer (Louis), vente et réparation d'appareils électriques (TSF, machines parlantes, appareils ménagers), 22 rue Tronchet, Lyon, 130 W 61, 1140

Havert (Etablissements H.), 8 rue Saint-Romain, Lyon, 130 W 83, 2156

Heffer, 11 rue de la République, Lyon, 130 W 80, 1917

Hennequin et Vaillent, construction d'appareils électriques (rhéostats), 318 rue Duguesclin, Lyon, 130 W 80, 1982

Herrburger (Etablissements J.), Chez M. Rigoudy et Cie - La Téléphonie moderne, 56 rue Franklin, Lyon, 130 W 74, 1541

Hevenet et Clerjounie (Anciens établissements T.), fabrication d'outillage pour garagistes automobiles et accessoires pour automobiles, 85 rue Pétrequin, Lyon, 130 W 89, 2635

Houzet (Fonderie B.), fonderie, Lancié, 130 W 79, 1838

HPLM (Compagnie), réparation de chalands, chantiers de la Mouche, Lyon, 130 W 84, 2345

Hufter (Valéry), fabrication et vente en gros d'articles pour la philatélie, 72 rue Duguesclin, Lyon, 130 W 73, 1527

Idéal radio, construction d'appareils radiophoniques, 51 bis rue Etienne Richerand, Lyon, 130 W 95, 3897

Industrielle d'applications mécaniques (Société), fabrication de pompes à injection et de gazogènes, 216 rue Garibaldi, Lyon, 130 W 100, 4879

Industrielle d'Applications Mécaniques (Société), fabrication d'outillage pour mécaniciens automobiles (gazogènes, pompes à injection, silencieux), 216 rue Garibaldi, Lyon, 130 W 102, 4966

Rhône

I-J

- Industrielle de mécanique (Société), fabrication de billes de précision pour cycles et roulements, 83 chemin de Saint-Priest, Lyon, 130 W 82, 2086
- Industrielle des compteurs et appareils d'utilisation du gaz (Société), 40 rue Franklin, Lyon, 130 W 83, 2154
- Industrielle pour la construction des appareils de chauffage et de cuisine (Société), fabrication de meubles et cuisinières, tôlerie, tuyauterie et fabrication d'appareils de chauffage, 38 rue Santos-Dumont, Lyon, 130 W 80, 1977
- Ingels (Eugène), 2 rue de Gaulle, Roanne, 130 W 102, 4980
- Ingersoll-Rand (Compagnie), représentation de l'entreprise en zone libre (compresseurs d'air et de gaz, outils pneumatiques, perforation mécanique, moteurs, soudeuses, pompes), 82 avenue Félix Faure, Lyon, 130 W 95, 4126
- Innova, mécanique de précision, fabrication de matrices à découper et emboutir, construction de tous appareils mécaniques, 141 cours Emile Zola, Villeurbanne, 130 W 101, 4908
- Irigny (Ateliers de construction d'), centre d'études de décolletage, Irigny, 130 W 53, 946
- Isaac, 5 quai Général Sarrail, Lyon, 130 W 84, 2307
- Isère (Traitements métallurgiques de l'), production de sulfates de nickel, d'oxyde de cuivre et alliages, 127 rue Montagny, Lyon, 130 W 33, 621
- Isidore, impasse Albert, Lyon, 130 W 91, 2963
- Isobloc véhicules, construction automobile, 139 route d'Heyrieux, Lyon, 130 W 30, 591
- Isolations thermiques, fabrication de liège industriel, meubles iso-métalliques, fours électriques et matériel frigorifique, Pont-Blanc, Oullins, 130 W 91, 2901
- J**abouley (J.), invention d'un nouveau métier à tisser, Rochetaillée-sur-Saône, 130 W 105, 5255
- Jacquemaire, production de blédine, farine pour enfants, Villefranche-sur-Saône, 130 W 85, 2442
- Jacquemin (M.), fabrication de plombs de chasse, 6 rue Cellard, Lyon, 130 W 103, 5052
- Jacques, Cheesy, 130 W 79, 1832
- Jambon (Marcel), 30 bis avenue Jean-François Raclet, Lyon, 130 W 70, 1411
- Janoviez (Jean), 21 rue des Capucins, Lyon, 130 W 59, 1078
- Janton (Laurent), fabrication de meubles métalliques, mobilier médical et scientifique, tôlerie, découpage, emboutissage, cintrage de tubes ronds et carrés, soudeuse électrique et autogène, 29 bis chemin Saint-Maximin, Lyon, 130 W 95, 4091
- Japy frères (Etablissements), vente et réparation de machines à écrire, 45 rue de l'Hôtel de Ville, Lyon, 130 W 84, 2323
- JBF (Etablissements), tôlerie et fabrication de meubles métalliques, 18bis-20 rue Léon Chomel, Villeurbanne, 130 W 80, 1923
- Jeay et Cie (Etablissements), 36 rue lieutenant-colonel Prévost, Lyon, 130 W 84, 2371

- Jeumont (Ateliers de constructions électriques de), 65 cours de la Liberté, Lyon, 130 W 92, 3162
- Joa laboratoires, fabrication de caoutchouc à usage dentaire, 160 cours Lafayette, Lyon, 130 W 75, 1697
- Joannard, fabrication de réservoirs, tuyaux, coudes, cuves de transformateurs, fournitures pour usines, tôlerie industrielle et chaudronnerie, 70 rue Corne de Cerf (devient rue Maurice Flandrin), Lyon, 130 W 95, 4178
- Jolivet (A.), 32-34 rue Domer, Lyon, 130 W 82, 2112
- Joly (Etablissements L.), mécanique de précision (appareils antivols, cadenas à combinaison, pompes, travaux à façon), 6 rue Neuve, Saint-Symphorien-sur-Coise, 130 W 63, 1197
- Joly (Pierre), 15 rue Désirée, Lyon, 130 W 61, 1123
- Joly père et fils (L.), fabrication de navettes, 45 rue Coste, Lyon, 130 W 80, 1966
- Joseph (Raymond), fabrication d'articles de ménage, 42 avenue Valioud, Sainte-Foy-lès-Lyon, 130 W 39, 688
- Jourdan (S.), manufacture de tôlerie et articles de ménage, 8 rue lieutenant-colonel Girard, Lyon, 130 W 82, 2110
- Journal (Etablissements A.), fabrication de bandages et prothèses d'orthopédie, 8 place Bellecour, Lyon, 130 W 97, 4401
- Journet (R.), 216 rue Garibaldi, Lyon, 130 W 101, 4912
- Jouvenel, 130 W 96, 4222
- Jovet père et fils et Cie, fabrique de ferblanterie fine et cuivrierie (fabrication de cafetières à filtre, à verseuses, réchauds, bouillottes, burettes à graisser, cylindres à eau chaude), 34-36-38 rue Chalopin, Lyon, 130 W 82, 2076
- JRF, mécanique de précision pour l'aéronautique, 20 rue Nuzille, Caluire, 130 W 100, 4871
- JRF, constructions mécaniques de précision pour l'aéronautique, 20 rue Nuzilly, Caluire, 130 W 103, 5026
- Jud (Etablissements), fabrication de matériel et fournitures pour l'imprimerie, photogravure et galvanoplastie, 302 rue Duguesclin, Lyon, 130 W 81, 2002
- Juhel (Etablissements), constructions radio-électriques, 19 rue Duhamel, Lyon, 130 W 78, 1759
- Julien et Mège, constructions électriques (moteurs, électro-pompes, électro-ventilateurs), 22 boulevard des Hironnelles, Lyon, 130 W 78, 1762
- Jurine (Etablissements), fabrication de machines-outils, 15-25 rue Edouard Aynard, Villeurbanne, 130 W 83, 2204
- Jurine (Les Machines), fabrication de machines pour la transformation du papier et du carton pour imprimerie, papeterie, cartonnage et papier ondulé, 15-25 avenue Edouard Aynard, Villeurbanne, 130 W 79, 1850
- Juvenal, 5 quai Jules Fulchiron, Lyon, 130 W 88, 2525

Rhône

K-L

- K**apps (Georges), constructions mécaniques (machines textiles), 3 rue Georges Clémenceau, Cours, 130 W 78, 1811
- Klein, 8 rue Victor Lagrange, Lyon, 130 W 82, 2101
- Knellesen (Gérard), 6 rue Arnoud, Lyon, 130 W 58, 1022
- L**abonne (Pierre), transporteur, 100 chemin de Vassieux, Caluire, 130 W 59, 1036
- Labor (Tracteurs), vente de tracteurs, Saint-Genis-Laval, 130 W 88, 2543
- Laboratoire des métaux durs, fabrication de fils chrome nickel, 11 rue Trarieux, Lyon, 130 W 35, 637
- Laborde et Kupfer (Etablissements), fabrication d'isolateurs électriques, d'enroulements haute tension et réparation de machines électriques, 6-10 rue Crons-tadt, Lyon, 130 W 80, 1953
- Labrut frères, Grigny, 130 W 88, 2504
- Lachapelle (Henri), 23 rue de l'Hôtel de Ville, Lyon, 130 W 103, 5002
- Lachenal, 130 W 95, 3954
- Lacoucci, 59 rue Gabriel Péri, Vénissieux, 130 W 102, 4993
- Laffly (Etablissements), fabrication du matériel de lutte contre l'incendie, 81 avenue Berthelot, Lyon, 130 W 64, 1212
- Lagier (G.), mécanique de précision, fabrication d'outillage pour découpage et emboutissage, 9 rue Mozart, Lyon, 130 W 102, 4962
- Lagier (René), construction de machines agricoles (pompes à vin, scies circulaires, moteurs électriques, brouettes), Oullins, 130 W 102, 4962
- Laitière moderne (Société), collecte du lait dans les campagnes et distribution à Lyon, 71 cours Albert Thomas, Lyon, 130 W 33, 604
- Lajugie, fabrication d'amplificateurs, 34 rue Antoinette, Lyon, 130 W 84, 2355
- Lajugie (La Sonorisation générale), fabrication de matériel radio-électrique, 34 rue Antoinette, Lyon, 130 W 90, 2683
- Lambelin (Gaston), fonderie en coquilles (bronze, aluminium), 11 rue Magenta, Villeurbanne, 130 W 79, 1887
- Lambert (Jean), 30 quai Saint-Vincent, Lyon, 130 W 97, 4422
- Lambert et Cagnon, fabrication de guidons double-frein et freins pour cycles, 10 chemin de Montbrillant, Lyon, 130 W 95, 3923
- Lambrecht et fils (A.), montage automobile, 55 avenue maréchal Foch, Lyon, 130 W 92, 3279
- Lambrechts et fils A., montage de gazogènes à bois, 55 avenue maréchal Foch, Lyon, 130 W 96, 4302
- Lamel, construction de moulins à café électriques, tourne-disques et radiateurs soufflants, 4 rue Pomme de Pin, Lyon, 130 W 105, 5245
- Lamure et Cie, fabrication d'allumeurs électriques, allume-gaz, pinces à coudre, cisailles à moulure et fusibles, 14 rue Nouvelle, Lyon, 130 W 91, 2828

- Laneyrie, Lyon, 130 W 102, 4999
- Lanzoni (Eugène), 1 rue des Quatre Chapeaux, Lyon, 130 W 60, 1081
- Laporte, repousseur sur métal (aluminium) et manufacture d'articles de ménages en aluminium pur, 5 rue du Tunnel, Lyon, 130 W 47, 871
- Laroche (G.), réparation et reconstruction de machines d'imprimerie, fabrication de rouleaux en caoutchouc, 67 rue Villon, Lyon, 130 W 92, 3244
- Laroche (Jean), 133 avenue de Saxe, Lyon, 130 W 62, 1161
- Laroche et fils (F.), fonderies, constructions mécaniques et machines textiles, Cours, 130 W 78, 1796
- Larrivé (Henri), fonderie, 2 avenue Condorcet, Villeurbanne, 130 W 80, 1956
- Latard, 6 place Morand, Lyon, 130 W 85, 2422
- Lataste (Bernard), fabrication d'extincteurs, 14 avenue du Nord, Tassin-la-Demi-Lune, 130 W 79, 1833
- Latina (Etablissements), fonderie et fabrication de garnitures funéraires en plomb, puis en zinc, 12 rue de Cuire, Lyon, 130 W 59, 1062
- Laurier, Lyon, 130 W 100, 4857
- Lavaste (Maurice), 49 rue Flachet, Villeurbanne, 130 W 97, 4424
- Lavigne (J.), 62 place de Monplaisir, Lyon, 130 W 80, 1959
- Lavigne père & fils, 20 boulevard Louis Polane (?), Villefranche-sur-Saône, 130 W 78, 1800
- Lavigne père & fils, constructions mécaniques, 20 boulevard Louis Blanc, Villefranche-sur-Saône, 130 W 80, 1959
- Lavoillotte (Etablissements), découpage et emboutissage, 9 chemin du Vinatier, Bron, 130 W 82, 2131
- Lebéon, fonderie, 18 rue Antoine Primat, Villeurbanne, 130 W 79, 1894
- Leblanc, 4 rue Guynemer, Lyon, 130 W 62, 1148
- Leclère (R.), agence de motoculteurs Simar, 26 place Bellecour, Lyon, 130 W 88, 2544
- Lederman (Garage), 14 avenue Bugeaud, Neuville-sur-Saône, 130 W 91, 2905
- Lefebvre (Edmond), 118 route de Rive-de-Gier, Givors, 130 W 81, 2064
- Leleu (Etablissements), 13 rue de Delle, Villeurbanne, 130 W 80, 1938
- Lenne (Fonderie et affinage de métaux E.), 80 rue Frédéric Faÿs, Villeurbanne, 130 W 94, 3791
- Lenne E., fonderie et affinage de métaux, récupération, lingotage et traitement à façon, 88 rue Frédéric Faÿs, Villeurbanne, 130 W 91, 2813
- Lensbourg (Conserves), fabrication de conserves et confitures, fabrication des boîtes d'emballage métalliques ?, 91 chemin de Saint-Priest, Lyon, 130 W 81, 2015
- Lepine (J. et G.), fabrique de coutellerie et d'instruments de chirurgie, 14 place des Terreaux, Lyon, 130 W 91, 3012
- Lescuyer (M.), héliogravure, phototypie et typographie, 16 rue des Remparts d'Ainay, Lyon, 130 W 63, 1200

Rhône

L

- Lespinasse (C.), forge, chaudronnerie, installation d'usines et construction métallique, 19, 23 rue Edouard Nieuport, Lyon, 130 W 84, 2349
- Lestaevel (Anciens établissements), 41 rue de Pressensé, Villeurbanne, 130 W 80, 1911
- Libelin (J.), fonderie de cuivre et bronze, Saint-Georges-de-Reneins, 130 W 78, 1828
- Limousin et Descours (Ancienne maison), houilles, cokes, agglomérés, anthracites, bois et charbon de bois, mazout, huiles minérales de graissage et combustibles pour gazogènes, 11 cours de Verdun, Lyon, 130 W 40, 702
- Limpp et Cie (Ch.), fabrication de matériel pour l'industrie chimique et la teinture (compresseurs d'air et de gaz, filtres, presses, pompes) et chaudronnerie, 12 rue Jouffroy-d'Abbans, Lyon, 130 W 82, 2137
- Linossier (Antoine), fabrication d'articles en aluminium fondu (articles de ménage), chemin de la Batterie, Bron, 130 W 78, 1807
- Liob, fabrication de charnières à ressorts, ferme-portes à ressorts, ferme-portes hydrauliques, cremones à levier et espagnolettes, Saint-Germain-au-Mont-d'Or, 130 W 97, 4413
- Lion noir, produits chimiques, 93 rue Marietton, Lyon, 130 W 45, 810
- Loeb (Louis), vente en gros d'outillage, 28 rue Malesherbes, Lyon, 130 W 55, 991
- Logut (Etablissements H.), construction d'appareils électriques, 9-11 rue Jules Vallès, Villeurbanne, 130 W 79, 1893
- Loire, 18 rue Lafont, Lyon, 130 W 100, 4876
- Longwy (Aciéries de), chaudronnerie, forge et mécanique, rue Garibaldi, Lyon, 130 W 89, 2597
- Lorendeau (Etablissements André), construction de matériel de chemin de fer, d'entreprise et de travaux publics, 236 ter rue du 4 août, Villeurbanne, 130 W 54, 982
- Luma (La Pile), fabrication de piles électriques et d'appareillage domestique courant, chemin des Pavillons, Caluire, 130 W 54, 973
- Luppi (Etablissements), fabrication de phares autos et lanternes de chemins de fer, lunettes et lentilles d'horlogerie, ferblanterie, cuivrierie, petite chaudronnerie, soudure électrique et autogène, 27 rue Roux-Soignat, Lyon, 130 W 82, 2091
- Lyon (Atelier de construction de), fabrication de matériel militaire (gazogènes, wagons), 4 rue Bichat - 38 rue Croix-Barret et rue Mathieu Dussurgey à Saint-Fons, Lyon, 130 W 50, 903
- Lyon (Chantiers et ateliers de construction de), fabrication de bombes et moteurs, 111 rue des Culattes, Lyon, 130 W 44, 800
- Lyon (Compagnie du Gaz de), distribution de gaz et d'électricité, 5 place Jules Ferry, Lyon, 130 W 88, 2513
- Lyon (Forges et ateliers de), forges et étampages, 8-12 chemin Saint-Antoine, Lyon, 130 W 25, 512

- Lyon (Institut herniaire de), fabrication d'appareils herniaires et de ceintures médicales, 119 cours Lafayette, Lyon, 130 W 96, 4381
- Lyon (Le Roulement de), fabrication de roulements, 11 rue Poizat, Villeurbanne, 130 W 61, 1142
- Lyon (Les Câbles de), fabrication de fils et câbles électriques, 170 avenue Jean Jaurès, Lyon, 130 W 36, 642
- Lyon filières, fabrication de filières en carbure de tungstène pour l'étirage de tous métaux, calibres et bagues, 3 impasse Lutin, Lyon, 130 W 97, 4493
- Lyon-Alemand (Société nouvelle du comptoir), tréfilerie, laminage et dorage de files, 153 rue Francis de Pressensé, Villeurbanne, 130 W 90, 2695
- Lyonnais (Docks électriques), commerce de fournitures générales d'électricité, 6 rue de l'Abondance, Lyon, 130 W 88, 2494
- Lyonnais (Les Cars), transport, 12-16 rue de Cronstadt, Lyon, 130 W 46, 824
- Lyonnais d'emboutissage spécial (Ateliers), fabrication de pièces découpées ou embouties pour l'industrie électrique, moteurs et matériel ménager, 31 rue Etienne Richerand, Lyon, 130 W 85, 2437
- Lyonnais radio-cycles (Le Matériel), fabrication de cycles, accessoires et appareils de TSF, 8-9 quai Jules Courmont, Lyon, 130 W 94, 3805
- Lyonnaise (Emaillerie), 17 rue Louis Braille, Villeurbanne, 130 W 80, 1912
- Lyonnaise (La Métallurgique), fusion et laminage de l'aluminium (aluminium laminé, bandes et disques), 13 bis rue Girié, Lyon, 130 W 86, 2464
- Lyonnaise (La Précision), fabrication de bougies d'allumage pour moteurs à explosion, 12 avenue Clémenceau, Saint-Genis-Laval, 130 W 92, 3157
- Lyonnaise (La Soudure électrique), réparation, montage et installation de chaudières, chaudronnerie et tuyauterie, 3 rue Galland, Lyon, 130 W 91, 2839
- Lyonnaise (L'Industrie mécanique), fabrication de manomètres et indicateurs du vide, 3 cours du Sud, Lyon, 130 W 83, 2198
- Lyonnaise d'appareils et pièces emboutis (Fabrique), fabrication de pièces embouties (culots de lampes), 63 rue de la Villette, Lyon, 130 W 79, 1880
- Lyonnaise de bouchage (Manufacture), fabrication de bouchons mécaniques en porcelaine à monture fil de fer et bouchons métalliques, 133 rue de Montagny, Lyon, 130 W 34, 631
- Lyonnaise de caoutchouc de la société chimique de Gerland (Manufacture), fabrication de caoutchouc souple et durci, tuyaux, feuilles, pièces moulées, ébonite et garnitures de cylindres, 73 rue du Quatre Août, Villeurbanne, 130 W 84, 2364
- Lyonnaise de compteurs d'eau (Société), fabrication de compteurs d'eau, 53-55 quai Pierre Scize, Lyon, 130 W 82, 2095
- Lyonnaise de décolletage (Société), 28 rue de l'Egalité, Villeurbanne, 130 W 102, 4955
- Lyonnaise de fils électriques (Manufacture), fabrication de fils et câbles, 171 route de Genas, Villeurbanne, 130 W 79, 1888

Rhône

L-M

- Lyonnaise de fonderie (Société), fonderie sous pression, fonderie en coquilles d'alliages non ferreux, moulages matières plastiques, constructions mécaniques et électriques, 85-89 rue Anatole France, Villeurbanne, 130 W 80, 1985
- Lyonnaise de limes et de râpes (Manufacture), fabrication de limes et râpes, outils divers et retaillage, 15 avenue Thiers, Villeurbanne, 130 W 59, 1074
- Lyonnaise de limes et de râpes (Manufacture), fabrication de limes, 15 avenue Thiers, Villeurbanne, 130 W 97, 4495
- Lyonnaise de motocyclettes New-Map (Fabrique), fabrication de motocyclettes et triporteurs à moteur, 124 avenue Lacassagne, Lyon, 130 W 90, 2654
- Lyonnaise de précision industrielle (Société), fabrication de pièces détachées pour montures d'objectifs photographiques, 129 boulevard Emile Zola, Oullins, 130 W 103, 5053
- Lyonnaise de précision mécanique (Société), 68 rue Pierre Corneille, Lyon, 130 W 87, 2482
- Lyonnaise de recherches et d'exploitation de tourbières (Société), 26 place Tolozan, Lyon, 130 W 83, 2226
- Lyonnaise de ventilation industrielle (Société), construction mécanique - ventilateur industriel, 61 rue Francis de Pressensé, Villeurbanne, 130 W 25, 515
- Lyonnaise d'entreprises (Société), exécution de travaux pour le compte de sociétés de production, de transport ou de distribution d'énergie électrique, 16 rue de la Méditerranée, Lyon, 130 W 97, 4403
- Lyonnaise des fours électriques (Société), fabrication de fours d'alimentation pour pâtisseries, boulangers, charcutiers, cuisines pour communautés et hospices, rue Santos-Dumont, Lyon, 130 W 64, 1218
- Lyonnaise des fours et étuves (Société), 6 rue Santos Dumont, Lyon, 130 W 106, 5304
- Lyonnaise d'étirage (Société), tubes sans soudure et moulures, 6 rue Georges Clémenceau, Bron, 130 W 78, 1812
- Lyonnaise pour l'exploitation de véhicules électriques (Société), entretien et réparation de véhicules électriques, 13 rue de Gerland, Lyon, 130 W 88, 2549
- Lyonnaises (Constructions électriques), fabrication de dynamos, moteurs et alternateurs, 32 rue Bellecombe, Lyon, 130 W 79, 1845
- Lyonnaises (Constructions électriques), fabrication de moteurs, dynamos de moteurs, alternateurs, matériel et applications électro-mécaniques, 32 rue Bellecombe, Lyon, 130 W 78, 1466-1755
- Lyonnaises (Constructions mécaniques), 50-52 chemin Feuillat, Lyon, 130 W 80, 1931
- M**achines et transmissions modernes, étude et vente d'appareils de transmission et de machines à tailler les engrenages, 17 cours Morand, Lyon, 130 W 101, 4920
- Madignac (J.), 53 Grande Rue, La Mulatière, 130 W 78, 1830
- Magasin central automobile, fabrication de pièces de rechange automobiles, Vénissieux, 130 W 52, 927

- Magneto-France, 93 route d'Heyrieux, Lyon, 130 W 82, 2148
- Maheu Labrosse et Cie, fabrication de matériel d'incendie et de voirie, mécanique générale, presses et laminoirs à plomb, 71 rue Bellecombe, Lyon, 130 W 81, 2003
- Maia (Les fils de A.), travaux publics, 36 rue Sainte Anne de Baraban, Lyon, 130 W 103, 5012
- Mammouth, construction mécanique et machines-outils (tours, étaux, machines à scier), 91 rue Racine, Villeurbanne, 130 W 26, 534
- Mandier et Blanchon, 26 cours Emile Zola, Villeurbanne, 130 W 91, 2955
- Mandy et Cie (A.), fabrication de bioxyde de manganèse pour piles électriques et graphite, 66 avenue Vailloud, Sainte-Foy-lès-Lyon, 130 W 72, 1462
- Manquat frères (Anciens établissements), mécanique générale et traitement thermique., 137 boulevard Pommerol, Villeurbanne, 130 W 78, 1816
- Maraby (F.), fabrication de petits interrupteurs industriels, 43 rue Santos-Dumont, Lyon, 130 W 83, 2155
- Marcilly, Lyon, 130 W 101, 4913
- Marendaz, successeur (Frédéric), manufacture de fusibles, cosses en cuivre rouge, tréfilage et laminage, 8-10 rue des Girondins, Lyon, 130 W 82, 2130
- Margau (Etablissements), appareils de cuisine et de chauffage (réchauds à gaz), 123 rue Boileau, Lyon, 130 W 78, 1785
- Marly, construction de machines agricoles (charrues pour motoculteurs et treuils), Liergues, 130 W 103, 5058
- Marmonier (Victor), construction de motoculteurs, tracteurs et matériel vinicole, 32 rue des Alouettes, Lyon, 130 W 82, 2128
- Marrel (G.), fabrique de tulles et dentelles, 15 rue Philippe de Lasalle, Lyon, 130 W 83, 2163
- Marret-Bonnin, fabrication de grains de tungstène usines pour relais électriques, 68 rue de l'Hôtel de Ville, Lyon, 130 W 30, 586
- Martin, avenue Lacassagne, Lyon, 130 W 85, 2401
- Martin (Les fils de C.), fabrication de baleinages pour corsets, 90-92 rue Masséna, Lyon, 130 W 96, 4372
- Martin (Marius), construction de machines pour la fabrication du carton et de béquilles d'atterrissage pour avions, 1 rue de Lorraine, Villeurbanne, 130 W 68, 1302
- Martin (Transports J.), transport routier, 10 avenue de l'Industrie, Lyon, 130 W 90, 2722
- Martin-Moulet et Cie, fabrication d'appareils et pompes à essence, 51-57 boulevard Emile Zola, Oullins, 130 W 68, 1299
- Masse (Paul), 7 rue Robert, Lyon, 130 W 48, 895
- Massey Harris (Compagnie), vente de machines agricoles, 5 rue des Docks, Lyon, 130 W 99, 4802
- Matabon, construction électrique, 161 avenue Thiers, Lyon, 130 W 27, 564

- Matériel Téléphonique (Le), fabrication de matériel de téléphonie, radio-électrique, redresseurs de courant et matériel pour l'équipement des avions, 3 rue de l'Harmonie, Lyon, 130 W 63, 1196
- Maunoir (A.), tôlerie, ferblanterie, soudure autogène, fabrication de fûts et emballages métalliques, 15 rue des Tuiliers, Lyon, 130 W 81, 2037
- Maurin (Emile), étirage, tréfilerie, aciers, outillage et quincaillerie, 60, 66 rue du Bourbonnais, Lyon, 130 W 84, 2379
- Maurin (Emile), étirage, tréfilerie et fabrication d'aciers étirés pour outillage automobile, 60-66 rue du Bourbonnais, Lyon, 130 W 89, 2618
- Maurin (J.-L.), expériences pour la réalisation d'un accumulateur d'électricité léger, 93 rue des Fontanières, Villeurbanne, 130 W 83, 2253
- Mavic (Etablissements), 222 Grande Rue de la Guillotière, Lyon, 130 W 73, 1512
- Mazzone, Lyon, 130 W 101, 4928
- Mazzoni (L.), gravure artistique et industrielle sur acier, moules métalliques et coins de médailles, 151 boulevard Pommerol, Lyon, 130 W 82, 2120
- MD, fabrication d'appareils de bord et d'accessoires d'aviation, 38 chemin de Grange Rouge, Lyon, 130 W 72, 1460
- Mécanique de précision (La), fabrication d'outillage pour toutes industries, fonderie, emboutissage, découpage et moulage, 3 rue Jules Vallès, Villeurbanne, 130 W 83, 2184
- Mécanique-serrurerie, 28 rue Coste, Caluire, 130 W 78, 1815
- Mecaval (Outillage), 7 rue Poizat, Villeurbanne, 130 W 104, 5135
- Mège, tôlerie et soudure, Lyon, 130 W 102, 4952
- Mège fils (Jean), fabrication de pièces de forges et remorques, rue des Forges, Saint-fons, 130 W 44, 802
- Meley (Etablissements Etienne), commerce de machines-outils, 5 avenue maréchal Foch, Lyon, 130 W 65, 1235
- Melkene-Dori, commerce de réchauds électriques, 56 rue Centrale, Lyon, 130 W 66, 1244, 1245
- Memini (Société nouvelle des carburateurs), fabrication de carburateurs, 50 chemin de Saint-Gervais, Lyon, 130 W 57, 1002
- Menagealu, fabrication d'articles de ménage en aluminium (casseroles, marmites, passoires, moules à savarin, filtres à café), 98 avenue Charles de Gaulle, Tassin-la-Demi-Lune, 130 W 104, 5080
- Meneglier, fabrication de petits appareils électriques, 10 avenue de la Ferrandière, Villeurbanne, 130 W 91, 3088
- Mercier (Les enfants de J.), fabrication de lampes à acétylène, 135 Grande Rue de la Guillotière, Lyon, 130 W 80, 1962
- Merieux (A.), fabrication de limes en acier fondu et râpes, 11 avenue Lacassagne, Lyon, 130 W 100, 4868

- Merlinc (Joanny), Villeurbanne, 130 W 103, 5015
- Métallique, fabrication d'articles de voyage en fibre ou simili cuir, Belleville-sur-Saône, 130 W 98, 4730
- Métaux et alliages spéciaux (Les), fonderie en coquille et sous pression, fabrication de moules, mécanique (usinage de pièces fondues, reprises diverses), 21-23 rue Barrier, Lyon, 130 W 82, 2126
- Métaux spéciaux (Société des), fabrication de molybdène en barreaux et en fils, 142 chemin de l'Etoile d'Alaï, Tassin-la-Demi-Lune, 130 W 103, 5031
- Metroz, "fabrication de gazogènes pendant la guerre; semi-remorques, bennes basculantes après guerre", 31 rue du Bachut, Lyon, 130 W 44, 805
- Meubles métalliques (Société nouvelle des), fabrication de meubles métalliques, 24 rue Antoine Lumière, Lyon, 130 W 80, 1907
- Meunier (Etablissements), fabrication de tours parallèles, 52 rue d'Inkermann, Lyon, 130 W 84, 2331
- Meyer, polissage des métaux, 14 rue Poizat, Villeurbanne, 130 W 71, 1437
- Michel (Jean), 127 rue Montagny, Lyon, 130 W 61, 1141
- Michel (Marthe), 1 place des Tapis, Lyon, 130 W 48, 875
- Michel frères et Cie, rectification automobile et industrielle (réalésage, réglage), 127 rue Montagny, Lyon, 130 W 33, 620
- Michel, Merklin et Kuhn, manufacture de grandes orgues et harmoniums pour églises, chapelles et salons, 11 rue Vendôme, Lyon, 130 W 84, 2377
- Millier (P.), fabrication d'appareils de levage (ponts à bascules, instruments de pesage), 1 rue des Roses - 19 rue Longefer, Lyon, 130 W 84, 2362
- Million (Joannès), fabrication de machines spéciales à meuler, 8-10 impasse Million - 313 cours Emile Zola, Villeurbanne, 130 W 91, 3077
- Millon (Etablissements), construction mécanique (machines à rectifier), 58 avenue de la Ferrandière., Villeurbanne, 130 W 36, 668
- Millon (G.), fabrication de machines à rectifier, 58 avenue de la Ferrandière, Villeurbanne, 130 W 91, 3077
- Mil's (Pompes et compresseurs), fabrication de pulvérisateurs à moteur, compresseurs à pistons, surpresseurs rotatifs et pompes, 177-179 route d'Heyrieux, Lyon, 130 W 79, 1864
- Miraillet (M.), 44-46 rue Coste, Lyon, 130 W 82, 2103
- Model (Etablissements), 130 W 100, 4863
- Mollard (P.), 12 place de la Buire, Lyon, 130 W 82, 2079
- Mollard et Blanc, réparation et équipement électrique et mécanique des véhicules et appareillages industriels, Lyon, 130 W 84, 2350
- Monplaisir (Chaudronnerie de), constructions mécaniques, fabrication de gazogènes à bois et groupes électro-compresseurs, 50 et 59 route d'Heyrieux, Lyon, 130 W 95, 3928

Rhône

M-N

- Montabert, fabrication de matériel pneumatique de perforation (perforateurs, brise-béton, forgeuses, fours), 41-43 rue Bataille, Lyon, 130 W 27, 556
- Montel fils et Cie (J.), fabrication de machines pour l'industrie textile et décolletage des métaux, 21-23 rue Imbert Colomès, Lyon, 130 W 82, 2113
- Montheil (Edouard), Lyon, 130 W 99, 4831
- Mordon (Antoine), 60 rue d'Inkermann, Lyon, 130 W 84, 2324
- Morel et Dochez (Etablissements), découpage, emboutissage et fabrication de verrous, 45 rue de Montagny, Lyon, 130 W 68, 1296
- Morillon, Hubert et Weber, fabrication d'instruments de pesage (appareils automatiques pour pesage et comptage, bascules romaines, bascules et balances, ponts à bascules), 38-40 cours Emile Zola, Villeurbanne, 130 W 83, 2268
- Mortamet (Etablissements J.), fabrication de machines textiles, 54 chemin Feuillat, Lyon, 130 W 81, 2012
- Moteur électrique (Le), construction électrique, 20 route de Crémieu, Lyon, 130 W 78, 1754
- Mouche et de Gerland (Ateliers de la), tôlerie-chaudronnerie (citernes de stockage d'hydrocarbures, citernes démontables pour l'eau, citernes de transport, équipement de citernes, pompes, vannes, robinets), 94 rue de Gerland, Lyon, 130 W 89, 2639
- Moulaire (Charles), fonderie de fonte et aluminium, 41 rue d'Inkermann, Villeurbanne, 130 W 83, 2200
- Moulaire (Maurice), fonderie de cuivre et bronze, usinage de pièces de bronze et robinetterie, 67-69 rue Hippolyte Kahn, Villeurbanne, 130 W 83, 2288
- Mouton messageries, 8 rue Laurencin, Lyon, 130 W 74, 1536
- Moyse et Verne (Etablissements), cuisine, chauffage, buanderie et sanitaire, 306 rue Boileau, Lyon, 130 W 82, 2100
- Muller (Max), confection textile, Tarare, 130 W 100, 4885
- Multipl's (Société Industrielle des meubles), fabrication de chaises, fauteuils et tables à emboîtement et meubles métalliques, 30 rue Servient, Lyon, 130 W 91, 2986
- Murat, réparation et fabrication de moteurs, transformateurs, outillage et fournitures de dentistes et opticiens, fabrication de résistances électriques, Villeurbanne, 130 W 102, 4951
- Mure (Etablissements A.), fabrication industrielle d'armatures pour le béton armé et pièces standard en béton vibré, 80 rue Léon Tolstoï, Lyon, 130 W 36, 643
- Murgue-Seigle, tôlerie et chaudronnerie industrielle, fabrication de machines et appareils de buanderie (essoreuses centrifuges, machines à laver), chemin de la Doua prolongé, Villeurbanne, 130 W 91, 2900
- N**allet (Pierre), construction de matériel radio-électrique (postes de radio), 104 rue Cuvier, Lyon, 130 W 100, 4872

- Nanterme (J.), construction de machines pour l'industrie textile, 7 rue Janin, Lyon, 130 W 83, 2158
- Navoret (Anciens établissements A.), fabrication de tubes en acier étiré pour la vélocipédie, chaudières, profilés et tubes spéciaux, 11 chemin du Vinatier, Bron, 130 W 30, 592
- Neinoz-Gaillard, 163 rue du Quatre Août, Villeurbanne, 130 W 102, 4967
- Nelkene, publicité publique, organisation de vente et de lancement d'appareillage électrique, 56 rue Centrale, Lyon, 130 W 72, 1457
- Nervo fonderie, fonderie cuivre et bronze, 9 rue Duchaussoy, Lyon, 130 W 80, 1958
- Neyret et fils (A.), serrurerie et constructions en fer, 48 rue Créqui, Lyon, 130 W 98, 4777
- Niboyet (P.), 5 grande rue de La Mulatière, Lyon, 130 W 67, 1288
- Nicromac (Société), emboutissage, mécanique et orfèvrerie inoxydable, 5 rue du 24 février, Villeurbanne, 130 W 100, 4846
- Nithard (Compagnie électro-mécanique Henri), fabrication d'appareils électro-automatiques, 130 W 91, 3089
- Noblot, 60 quai Perrache, Lyon, 130 W 42, 732
- Noël (James), lièges industriels en tous genres et linoliège, 2 rue Paul Lintier - 11 rue du Plat, Lyon, 130 W 43, 775
- Nouvelle de constructions électriques (Société), fabrication de moteurs électriques, 278-280 cours Emile Zola, Villeurbanne, 130 W 78, 1757
- Nova, fabrication d'articles funéraires, 4 rue Marteret, Villeurbanne, 130 W 47, 859
- Nove-Boyer (Etablissements), commerce d'achat et vente d'appareils destinés à l'imprimerie, remise en état de matériel, 8 rue de Castries, Lyon, 130 W 64, 1207
- Nussbaum et Cie (R.), robinetterie, 87 bis cours Tolstoï, Villeurbanne, 130 W 47, 846
- O**erlikon (Société), fabrication de moteur, Lyon, 130 W 69, 1322
- Office technique d'études et d'installations frigorifiques modernes, 14 avenue de l'Hôtel de Ville, Villeurbanne, 130 W 89, 2631
- Ogier-Boudoul, mécanique et outillage pour le travail mécanique du bois, 6 chemin Feuillat, Lyon, 130 W 26, 533
- Olaer (Etablissements), fabrication d'hélices métalliques pour avion, 20 chemin de Cyprian, Lyon, 130 W 64, 1216
- OLAER (établissements), réparations d'hélices détériorées, 20 chemin de Cyprian, Villeurbanne, 130 W 66, 1246
- Olivier (Etablissements Henri), fabrication de machines à adresser américaines, 15 quai de Retz, Lyon, 130 W 92, 3291
- Olivier SA (Usines), emboutissage, découpage, repoussage, joints métalloplastiques, flotteurs pour carburateurs et appareillage électrique d'éclairage, 3-13 avenue de la Ferrandière, Villeurbanne, 130 W 79, 1896

Rhône

O-P

- Ollagnier et Cie, 21 rue Camille Roy, Lyon, 130 W 82, 2114
- Omega (Société), fabrication de bobinages pour condensateurs, noyaux magnétiques et transformateurs TSF, 11-13 rue Songieu, Villeurbanne, 130 W 76, 1723
- Omnibus et tramways de Lyon (Compagnie des), transports en commun, 50 cours Lafayette, Lyon, 130 W 88, 2503
- Omnium Criper (Production), commerce de vente de matériel thermique (chaudières, planchers chauffants, radiateurs), 84 rue Pierre Corneille, Lyon, 130 W 63, 1192
- Omnium des produits synthétiques, fonderie ?, 26 rue Camille Roy, Lyon, 130 W 40, 704
- Otis-Pifre (Ateliers), fabrication d'ascenseurs monte-charge et escaliers mécaniques, 7 rue Nicolai, Lyon, 130 W 75, 1682
- Oullins (Emailleries d'), émaillage à façon sur tôle, fonte et cuivre, fourneaux, cuisinières, appareils de chauffage, glacières et meubles métalliques, 36 bis rue de la Sarra, Oullins, 130 W 66, 1239
- Oullins (Verrerie d'), verrerie, chemin de Pierre-Bénite, Oullins, 130 W 100, 4865
- P**acelmoy (Les Spécialités), fabrication d'appareils pour chauffage au bois et déchets de bois, 28 rue Piéroux, Givors, 130 W 95, 3925
- Pagès et Fraysse, fonderie et construction, 27 rue de la Rize, Lyon, 130 W 82, 2116
- Palix, constructeur, 43 quai Pierre Scize, Lyon, 130 W 81, 2016
- Pallièrre, constructions mécaniques, électriques et hydrauliques (pompes hydrauliques, pompes à boues, accumulateurs hydrauliques), 202 avenue de Pressensé, Vénissieux, 130 W 94, 3842
- Palluy et Georgel, tôlerie, Lyon, 130 W 101, 4904
- Palumbo (J.), commerce de bicyclettes, 26 rue des Trois Pierres, Lyon, 130 W 88, 2502
- Pangaud frères, fonderie, 43 rue d'Inkermann, Lyon, 130 W 80, 1985
- Parapetti (Albert), 132 rue du Dauphiné, Lyon, 130 W 80, 1925
- Paris (Société nouvelle des Glacières de), fabrique de glace, vente de glacières et conservation au froid, 43 rue Villon, Lyon, 130 W 90, 2677
- Parisienne (Emaillerie), émaillerie, fabrication de buffets de cuisine et supports de réchauds en tôle émaillée, 200 route de Crémieu, Villeurbanne, 130 W 101, 4930
- Parisis et Cie successeurs, 12 rue Basse-Combalot, Lyon, 130 W 88, 2496
- Pariset fonderies, fonderie de métaux et alliages spéciaux, 21-23 rue Barrier, Lyon, 130 W 83, 2266
- Paris-équipements électriques d'automobiles, appareils électriques et ménagers, moteurs de traction, aérogénérateurs, moulage de pièces isolantes, fonderie fonte et bronze, 83 chemin de Saint-Priest, Lyon, 130 W 38, 684
- Parize (Robert), 12 rue Paul Bert, Vénissieux, 130 W 39, 696

- Parmilleux (Constructions électro-industrielles J.), fabrication d'appareils de chauffage électrique industriel (fours à charbon, à gaz, à mazout), 5 chemin de Montbrillant, Lyon, 130 W 76, 1724
- Patay (Constructions électriques), moteurs électriques, dynamos, alternateurs, électro-pompes et applications électro-mécaniques, 97 rue Audibert et Lavirotte, Lyon, 130 W 40, 711
- Patinaud, 70 rue Saint-Maurice, Lyon, 130 W 99, 4832
- Payre (Desiré), vente de produits métallurgiques (fournitures pour poëliers-fumistes), 9 rue Saint-Jacques, Lyon, 130 W 54, 984
- PBM (Etablissements), 107-113 boulevard Pommerol, Villeurbanne, 130 W 80, 1972
- Peguaz (A.), fabrication d'articles métalliques, travail des métaux en feuilles et en tubes, Villefranche-sur-Saône, 130 W 85, 2415
- Pelissé (F.), fabrication et réparation d'appareils médicaux électriques (de radiographie, radio-thérapie, électro-chirurgie, endoscopie), 11 place Raspail, Lyon, 130 W 82, 2085
- Pelissier, Sainte-Consorte, 130 W 103, 5044
- Pellarin, vente et réparation de tracteurs agricoles, 3 rue Jean-Marie Chavant, Lyon, 130 W 91, 2903
- Pensier et fils (L.), fabrique de ferblanterie, 7 chemin de Saint-Agnan, Lyon, 130 W 80, 1986
- Perat (Louis), 20 rue Bancel, Lyon, 130 W 85, 2398
- Perras (P.), manufacture d'appareils agricoles et viticoles (pulvérisateurs, soufreuses, poudreuses, étuveuses), Belleville-sur-Saône, 130 W 85, 2404
- Perraud, Villeurbanne, 130 W 102, 4942
- Perrelet frères (Anciens établissements), fabrication de machines-outils électriques et outillage spécial pour garages (machines à rectifier les soupapes, perceuses sensibles, palans électriques), 46 rue Racine, Villeurbanne, 130 W 91, 2764
- Perret, fabrication d'outillage pneumatique (bouterolles, burins, bédanes, bouchardes, matoirs et outils pour marteaux pneumatiques), 3 rue Xavier Privas, Lyon, 130 W 84, 2342
- Perret (Albert), cultivateur, Mardore, 130 W 61, 1108
- Perret (Jean), fabrication de martinets pneumatiques, 88 rue Anatole France, Villeurbanne, 130 W 43, 745
- Perrin et fils (J.), fabrication de machines-outils (marteaux mécaniques, outils à main pour tonneliers et cavistes), 201 rue de la République, Belleville-sur-Saône, 130 W 61, 1107
- Petrier, Tissot et Raybaud, fabrication de câbles, tubes et isolateurs en tôle plombée, 210 avenue Félix Faure, Lyon, 130 W 42, 738
- Peugeot (Etablissements), construction automobile, 141 rue Vendôme, Lyon, 130 W 64, 1208

- Peymel-Goupille et Cie, 58-62 rue Jean-Claude Vivant, Villeurbanne, 130 W 79, 1889
- Phebus (Etablissements), construction d'appareils de chauffage électro-domestique, 32 rue de la Thibaudière, Lyon, 130 W 80, 1957
- Philippon (L.), fabrication de pièces de forge, 5 rue des Balançoires, Lyon, 130 W 89, 2636
- Phippaz (Hector), Caluire, 130 W 102, 4943
- Picot (Etablissements), fabrication de machines pour métaux en feuilles, 19 rue de la Villette, Lyon, 130 W 69, 1312
- Pigasse (Etablissements), fabrication de piles électriques, 132 rue Cuvier, Lyon, 130 W 88, 2508
- Pignard (Paul), 27 rue de Savoie, Tarare, 130 W 95, 4189
- Pignat, tubes de quartz opaque, 74 rue de Marseille, Lyon, 130 W 35, 636
- Pilaud, impression et application sur tissus, 43-53 quai Pierre Scize, Lyon, 130 W 96, 4278
- Pillard, Bruel et Raspaud, 130 W 90, 2655
- Pinguely (Etablissements), construction de pelles mécaniques et grues, 1 avenue Joannès Masset, Lyon, 130 W 55, 998
- Pioda (Louis), 20 rue Salomon Reinach, Lyon, 130 W 80, 1943
- Pionchon (C.), fabrication d'engrenages et réducteurs de vitesse, constructions mécaniques, 24 rue de la Cité, Lyon, 130 W 77, 1749
- Pirot (André), cuivrierie générale (fabrication de charnières et poignées en aluminium en remplacement du laiton et du bronze), 16 rue Jean-Claude Vivant, Villeurbanne, 130 W 85, 2410
- PIV (Société), fabrication de variateurs de vitesse, 18 quai de Retz, Lyon, 130 W 90, 2740
- Pivot (E.), construction mécanique (machines à tailler les filières en carbure de tungstène, à percer les filières, à travailler le verre pour lampes d'éclairage et TSF), 22 rue de Songieu, Villeurbanne, 130 W 70, 1371
- Plaisant (Joseph), garagiste, 8-10 rue Viricel, Lyon, 130 W 59, 1070
- Planche (Etablissements René), construction mécanique et compresseurs, 3 route de Frans, Villefranche-sur-Saône, 130 W 25, 513
- Plasse (E.), traitement des métaux (polissage, nickelage, chromage, anti-rouille), 268 rue Boileau, Lyon, 130 W 96, 4389
- Plasse et Cie, rue Louis Blanc, Saint-Fons, 130 W 95, 4105
- Plauchu (Etablissements), construction mécanique, 279 bis rue de Créqui, Lyon, 130 W 24, 503
- Plissonnier (Anciens établissements S.), construction de machines agricoles, 120-124 chemin de Pierre-Bénite, Oullins, 130 W 91, 2980
- Plomb dur (Etablissements Le), 70 rue Clément Marot, Lyon, 130 W 81, 2014

- Pollet (Claudius), forge, serrurerie et construction de machines agricoles (charrues à vignes, houes, défonceuses), Lantignié, 130 W 103, 5050
- Poncet (Georges), découpage et emboutissage, 8 rue Nouvelle, Lyon, 130 W 73, 1488
- Poncet et de Lestrade, installations électriques, 11 avenue maréchal de Saxe, Lyon, 130 W 94, 3806
- Pons et Coche, Villeurbanne, 130 W 101, 4918
- Porretti (Ernest), 148 route d'Heyrieux, Lyon, 130 W 81, 2028
- Pouly (André), 11 rue de la Monnaie, Lyon, 130 W 57, 1005
- Pourprix, fabrication de matériel pour laiteries et fromageries (bidons de lait), 155 avenue Thiers, Lyon, 130 W 95, 4169
- Pourquery (Laboratoires P.), analyses chimiques, recherches, expertises, échantillonnages et analyses de métaux précieux, 42 rue Mercière, Lyon, 130 W 98, 4590
- Poyeton, galvanoplastie et polissage, 31 rue Jean Broquin, Lyon, 130 W 106, 5301
- Pradat (M.), fabrication d'appareils de mesures, régulation-contrôle de températures, pressions, degrés hygrométriques et niveaux, 7 rue Saint Sidoine, Lyon, 130 W 82, 2089
- Prat et Cie, constructions électriques, 114 cours Tolstoï, Villeurbanne, 130 W 78, 1761
- Prat-Daniel, dépoussiéreurs ?, 24 quai Fulchiron, Lyon, 130 W 26, 518
- Pratica, construction de matériel électro-agricole (scies à bûches, réducteurs de vitesse pour moteur, électro-brouettes, démultiplicateurs), rue Ampère, Villefranche-sur-Saône, 130 W 54, 961
- Prenat, fonderie, moulages en tous genres, atelier de construction, fontes et fours à coke, Givors, 130 W 78, 1774
- Prenat, 26 rue des Armuriers, Givors, 130 W 78, 1774
- Progil, produits chimiques, 10 quai de Serin, Lyon, 130 W 64, 1209
- Prosperi (Prosper), 62 boulevard des Belges, Lyon, 130 W 43, 742
- Prost (G.), mécanique générale (découpage, emboutissage), 12-14 rue du docteur Dolard, Villeurbanne, 130 W 59, 1068
- Prost-Dame (Etablissements M.), fabrication de machines à transmission flexible, 94 rue Baraban, Lyon, 130 W 91, 2978
- Pyrométrie industrielle, fabrication d'appareils pyrotechniques avec couples thermo-électriques et à résistance, 79 avenue Félix Faure, Lyon, 130 W 57, 1017
- pyrotechnique (Centre), 15 cours Lafayette, Lyon, 130 W 34, 629
- R**adielec, tôlerie générale, émaillage, chromage, nickelage, galvanisation et matériel électrothermique, 55 rue Béchevelin, Lyon, 130 W 58, 1031
- Radio contrôle, 141 rue Boileau, Lyon, 130 W 82, 2140
- Radio industrie (La), TSF émission-reception, matériel basse fréquence, appareils de mesure et télévision, 68 rue de l'Hôtel de Ville, Lyon, 130 W 68, 1305 A-D
- Ranc (E.), constructions mécaniques, 12-14 rue de la Ruche, Lyon, 130 W 80, 1968
- Rapillard, Lyon, 130 W 102, 4961

Rhône

R

- Ravaud, 28 rue Anatole France, Villeurbanne, 130 W 86, 2462
- Rayet-Bellier, fabrication de roues et de bois cintrés, charronnage et carrosserie, 264-266 route d'Heyrieux - rue du général-André, Lyon, 130 W 98, 4569
- RBE (Appareillage), construction d'accessoires pour l'industrie, l'automobile et l'aviation (remorques de bicyclettes), 2 rue Bony, Lyon, 130 W 65, 1227
- RBV (L'Outillage), fabrication de broches et machines à brocher, fraises et mandrins, 33 place Bellecour, Lyon, 130 W 74, 1539
- Rectification et de mécanique (Atelier de), usinage de détenteurs à gaz, mécanique générale, construction de diviseurs et outillages spéciaux pour fraiseuses, 44 grande rue Saint-Clair et quai Charles Sénard, Lyon, 130 W 63, 1202
- Relap, Lyon, 130 W 104, 5077
- Relief Lyon France (Société), mise au point complète de procédés de vision en relief, réalisation de prototypes et dépôts de modèles, 33 place Bellecour, Lyon, 130 W 103, 5046
- Remazeilles (Georges), 45 rue de Bannière, Lyon, 130 W 98, 4791
- Remington Rand, fabrication de machines à écrire, duplicateurs et machines à imprimer, 69 cours de la République, Villeurbanne, 130 W 106, 5273
- Renault, réparation automobile et réparation de carrosserie, 364 route de Vienne, Vénissieux, 130 W 90, 2705
- Renoud-Lyat (A.), construction de bicyclettes, Arnas, 130 W 72, 1479
- Réparations électriques (Etablissements de), rebobinage, transformations HT et BT d'alternateurs, transformateurs, moteurs, dynamos et enroulements d'alternateurs, 48 avenue Félix Faure, Lyon, 130 W 97, 4409
- REPELEC, rebobinage, 7 rue Victor Hugo, Villeurbanne, 130 W 48, 888
- Reps (Société pour l'exploitation des produits chimiques), 13 rue Puits Gaillot, Lyon, 130 W 101, 4923
- Reusse (A.), vente de carbure de calcium, soudure autogène, réparation de chalumeaux et détendeurs, 46 rue Eugène Fournière, Villeurbanne, 130 W 36, 652
- Reval de la Forterie (Jean), recherche d'établissements de décolletage, emboutissage et visserie, 1 avenue Leclerc, Lyon, 130 W 70, 1380
- Reveyron, tissages mécaniques (fabrication de courroies plates en coton), 86 rue Deleuvre, Lyon, 130 W 59, 1053
- Revillon (Les fils de A.), mécanique de précision, découpage et emboutissage, Francheville-le-Bas, 130 W 95, 4076
- Revol frères, 233 cours Lafayette, Lyon, 130 W 82, 2081
- Rey, fabrication de perceuses sensibles, de machines à scier alternatives et de réducteurs de vitesse, 50 rue Saint-Isidore, Lyon, 130 W 73, 1502
- Reyne et Viou, fabrication de matériaux de construction (produits en ciment armé, carreaux), bois de construction, chaux, ciments, plâtres, lattes, briques et tuiles, 23 avenue Sidoine Apollinaire - 87 rue du Bourbonnais, Lyon, 130 W 88, 2542

- RGA, fabrication de machines électriques à transmission flexible destinées aux petits artisans, 53 rue Hippolyte Kahn, Villeurbanne, 130 W 103, 5019
- Rhodaniens (Ateliers), manufacture de tôlerie, petite chaudronnerie et galvanisation, 106-112 cours Tolstoï, Villeurbanne, 130 W 63, 1179
- Rhône (Aciéries du), moulages d'acier doux, extra-doux pour dynamos, dur, aciers spéciaux et spécialités pour automobiles et machines agricoles, 41 rue Antoine Lumière, Lyon, 130 W 81, 2033
- Rhône (Aluminium du), fabrication d'ustensiles de ménage en aluminium, 130 rue Mazenod, Lyon, 130 W 89, 2638
- Rhône (Ateliers de constructions électriques du), Condrieu, 130 W 44, 791
- Rhône (Chantiers et Ateliers du), transformation de matériel automobile (transformation de camions GMC tous terrains 6 roues en routiers 4 roues), 290 rue Vendôme, Lyon, 130 W 102, 4963
- Rhône (Compagnie nationale du), 10-12 boulevard Jules Favre, Lyon, 130 W 40, 707
- Rhône (Construction mécanique du), travail à façon, fabrication de pièces d'emboutissage et de pliage pour chaudronnerie et réparation de matériel pour Montabert, 104-106 avenue Henri Rolland, Villeurbanne, 130 W 104, 5128
- Rhône (Emaillerie du), appareillage électrique émaillé, plaques et enseignes sur tôle émaillée, émaux sans plomb, emboutissage, repoussage et poterie spéciale, 72-76 route de Vaulx, Villeurbanne, 130 W 79, 1892
- Rhône (Etablissements Métallurgiques du), fabrication de jantes, guidons et garde-boues, 46 rue Longefer, Lyon, 130 W 90, 2700
- Rhône (Fonderies et ateliers du), fonderie (appareils de chauffage au gaz), 45 rue de la Cité, Lyon, 130 W 40, 715
- Rhône (Forges et chaînes du), pièces de forge, estampage, emboutissage, soudure électrique et chaînes, 7 rue de la Part-Dieu, Lyon, 130 W 28, 566
- Rhône-Isère, fabrication de barillets de sécurité à combinaisons multiples, pièces mécaniques de précision, poignées et serrures pour automobiles, 24-26-28 rue des Tuileries, Lyon, 130 W 78, 1789
- Rhône-Saône (Etablissements), fabrication de pompes et scies à ruban, Collonges, 130 W 47, 848
- Rhonson, fabrication de bicyclettes, vélomoteurs et tricycles d'enfants, 26 rue Phélypeaux, Villeurbanne, 130 W 85, 2382
- Ricci (Raoul de), 11 rue Grolée, Lyon, 130 W 85, 2417
- Richard (Les fils de X.), tréfilage et affinage, Lyon, 130 W 33, 603
- Richard frères (Etablissements), construction de tracteurs agricoles "Continental", 6-10 rue du docteur Crestin, Lyon, 130 W 66, 1237
- Richardson frères, fabrication de tubes, raccords, pompes, robinetterie et appareils de chauffage, 105 avenue Jean Jaurès, Lyon, 130 W 95, 4159

Rhône

R

- Richier (Etablissements), constructions de matériel pour les travaux publics (bétonnières, rouleaux compresseurs, pompes centrifuges, concasseurs, broyeur), 21-23 rue Laporte, Lyon, 130 W 97, 4400
- Riffat (F.), 41 rue des Chartreux, Lyon, 130 W 80, 1967
- Rimbaud (R.), Caluire, 130 W 100, 4890
- Ripoche (Maurice), fabrication de fours électriques, 5 rue de l'Hôtel de Ville, Lyon, 130 W 87, 2481
- Rittaud (Maurice), 8-9 rue Lemot, Lyon, 130 W 92, 3302
- Rivollier fonderies, fonderie de bronze et alliages légers, 45-49 route d'Heyrieux, Lyon, 130 W 91, 2762
- Robatel et Buffaud (Ateliers), mécanique générale, chaudronnerie, fabrication d'essoreuses et décanteuses, installations frigorifiques, 59-69 chemin de Baraban, Lyon, 130 W 80, 1926
- Robert, fabrication de plaques à souder et poudre à souder, 48 rue de la Scaronne, Lyon, 130 W 74, 1531
- Robert, rue des Alpes, Vénissieux, 130 W 102, 4937
- Robert (Jean), Vénissieux, 130 W 101, 4927
- Robin (P.), fabrication de fournitures générales électriques et mécaniques pour l'automobile, 299 rue Duguesclin - 2-4 rue de l'Abondance, Lyon, 130 W 95, 3960
- Roburty (Etablissements), 15 rue des Peupliers, Lyon, 130 W 80, 1963
- Roche (F.), réparation de matériel électrique et mécanique générale, 24 chemin Saint-Antoine, Lyon, 130 W 80, 1980
- Rocheffort (Paul), fabrique de ferblanterie, Cours, 130 W 79, 1837
- Rochet-Schneider, construction automobile (camions), 57 chemin Feuillat, Lyon, 130 W 60, 1105
- Rodrey (Inventions ménagères), fabrication et vente en gros et demi-gros d'articles ménagers, 50 rue Sala, Lyon, 130 W 85, 2430
- Roger (J.-R.), fabrication de coffres-forts, 104 quai Pierre Scize, Lyon, 130 W 88, 2541
- Ronchard (Etablissements), construction d'appareils pour boissons gazeuses, 4 rue Bara, Lyon, 130 W 80, 1940
- Rosan, 193 Grande Rue de la Guillotière, Lyon, 130 W 95, 4078
- Rose (A.), fabrique d'objets en matière moulée, 81 route de Crémieu, Villeurbanne, 130 W 80, 1933
- Rosset (Etablissements A. et M.), 38-40 rue d'Inckermann, Villeurbanne, 130 W 80, 1961
- Rosset (Etablissements Joseph), fabrication de tiges filetées et de vis de fixation d'hélices, Charbonnières-les-Bains, 130 W 68, 1303
- Rosset (F.), construction d'appareils électriques haute et basse tension (interrup-teurs, inverseurs, coupe-circuits), 60 rue du Dauphiné, Lyon, 130 W 82, 2109

- Rossi (Yvonne), réparation de lampes à souder à essence, 14 rue Charles Richard, Lyon, 130 W 83, 2292
- Rossier Galle et Cie, étirage au banc, fabrication de tubes et profilés en laiton, cuivre et aluminium, 302-304 rue Boileau, Lyon, 130 W 80, 1941
- Rotat, 4 et 7 rue Panage Mas, Lyon, 130 W 82, 2072
- Roussillon, Lyon, 130 W 101, 4905
- Rouveyrol, fabrication d'accumulateurs, 8 cours d'Herbouville, Lyon, 130 W 101, 4906
- Roux (Maison Edouard), fabrication de machines à calculer et machines de bureau, 13 rue de la République, Lyon, 130 W 94, 3795
- Roux (Société nouvelle des Fonderies A.), fonte mécanique, fabrication de grilles de canaux, pièces en grandes séries et articles de quincaillerie, 290 cours Lafayette, Lyon, 130 W 95, 3959
- Roux fonderie, fonderie (spécialités de pièces en grandes séries sur machine à mouler), 290 cours Lafayette, Lyon, 130 W 48, 881
- Roux-Combaluzier (Ascenseurs), construction d'ascenseurs, 3 rue Jubin et 17-19 rue des Charmettes, Villeurbanne, 130 W 83, 2173
- Roy frères (Etablissements), machines-outils d'occasion et liquidation d'usines, 94-96 rue Louis Guérin, Lyon, 130 W 85, 2391
- Rullière (Pierre), 112 rue Moncey, Lyon, 130 W 50, 906
- S**aint-Fons (Chaudronnerie de), chaudronnerie fer, cuivre et aluminium, installations d'usines, tuyauterie, soudure autogène et fabrication d'appareils pour produits chimiques, 53 rue Carnot, Saint-Fons, 130 W 91, 2753
- Saint-Gobain, Chauny et Cirey (Manufacture des glaces et produits chimiques), glaces et produits chimiques, 7 rue Vauban, Lyon, 130 W 33, 610
- Saint-Priest (Atelier de fabrication de), Saint-Priest, 130 W 91, 2874
- Saint-Priest (Atelier de fabrication de), emboutissage et confection, Saint-Priest, 130 W 95, 3982
- Salamand et Gret, constructions mécaniques, fabrications de machines à transmissions flexibles, machines à polir et compresseurs d'air, 3 chemin du Boucheret, Villeurbanne, 130 W 92, 3174
- Salingue (E.-A.), mécanographie (achat, vente, échange, reconstruction de machines de bureau), 31 rue Ferdinand Buisson, Lyon, 130 W 70, 1414
- Sallier (Machines textiles), fabrication de machines textiles, 45 rue Francis de Pressensé, Villeurbanne, 130 W 80, 1935
- Salmon et fils (Etablissements veuve), menuiserie, Chaponost, 130 W 89, 2573
- SAM, affinage des métaux et fabrication d'anodes de nickel, 6 montée Nicolas de Lange, Lyon, 130 W 81, 2008
- SAM, fabrication d'agrafes utilisables en agriculture (pour l'attache de la vigne, des arbres fruitiers, des fleurs), 7 rue J.-M. Savigny, Villefranche-sur-Saône, 130 W 103, 5056

Rhône

S

- Sani-Gallia, fabrication de fournitures dentaires, 44 rue de l'Université, Lyon, 130 W 99, 4818
- Sarda, fabrication d'articles de ménage en aluminium, 13 rue de la Ruche, Lyon, 130 W 94, 3803
- Sarteur, fonderie en coquille, rue Marié, Bron, 130 W 78, 1813
- Sartre, Saint-Romain-en-Gal, 130 W 103, 5010
- Satonay (A.), construction électrique (réchauffeur électrique pour gazomètre), 85 boulevard des Etats-Unis, Lyon, 130 W 74, 1534
- Saurer (Automobiles industriels), réparation de véhicules industriels, construction de cabines et de carrosserie, 62-68 cours Albert Thomas, Lyon, 130 W 90, 2708
- Saussac frères, chaudronnerie, mécanique générale, fabrication de citernes, réservoirs, chaudières et autoclaves, 44-46 rue Jeanne d'Arc, Lyon, 130 W 90, 2707
- Sautereau, Lyon, 130 W 102, 4938
- Savigny (Tony), plomb fondu, laminé et tréfilé, articles emboutis (plombs, agrafes, ressorts, pinces, ficelles à plomber), 13 bis rue de la Vieille, Lyon, 130 W 78, 1777
- Savoisienne métallurgique, construction pour l'aviation (portes basculantes spéciales pour hangars d'aviation), 6 rue Franklin, Lyon, 130 W 72, 1456
- Schleret (A.), 10 rue Jean-Claude Vivant, Villeurbanne, 130 W 80, 1946
- Schoeller-Bleckmann (Aciéries), 2 rue des Courses, Villeurbanne, 130 W 75, 1695
- Scholaert (Albert C.), fabrication de laineuses et gratteuses à chardons métalliques, Cours, 130 W 28, 573
- Sciandra (Marcel), regroupement et livraison de ferrailles en zone libre pour les usines consommatrices, 2 place Puvis de Chavanne, Lyon, 130 W 33, 623
- Slave (Fonderies Antoine), fonderie (jets pleins et creux, métal antifriction, pièces de fonderie brutes et usinées, robinetterie), 169 rue des Culattes, Lyon, 130 W 54, 987
- Slave (Fonderies Antoine), fonderie (robinetterie et métal anti-friction), 169 rue des Culattes, Lyon, 130 W 78, 1773
- Segond (Marcel), 2 impasse Paul Cazeneuve, Lyon, 130 W 55, 999
- Seguin (Etablissements), robinetterie générale, 1 cours Albert Thomas, Lyon, 130 W 63, 1199
- Selva (Etablissements Eugène), constructions métalliques et serrurerie, 8 rue Claude Veyron, Lyon, 130 W 73, 1490
- Sembeil frères, fabrication de plaques et couteaux pour machines à hacher la viande, Condrieu, 130 W 67, 1266
- Serve (Anciens établissements), fonderie aluminium, bronze, cuivre et fonte spéciale, constructions mécaniques (machines, formes et outils pour la chapellerie), 15 rue Creuzet, Lyon, 130 W 95, 4147
- Servonnat, 29 rue Lanterne, Lyon, 130 W 87, 2475
- Setram, 40 rue Jean-Marc Bernard, Lyon, 130 W 105, 5250

- Seutet (Etablissements H.), fabrication d'aciers pour décolletage et étirage d'acier, 206 avenue Thiers, Lyon, 130 W 83, 2151
- SEV, fabrication d'appareillage électrique, accessoires pour automobiles et appareils ménagers, 257 rue Vendôme, Lyon, 130 W 92, 3155
- Sevenier (Etablissements), construction mécaniques (moteurs, réducteurs, transmissions à courroies trapézoïdales sans fin), 31 rue de Créqui, Lyon, 130 W 92, 3101
- Seyer (Georges), fabrication de matériel de travaux publics (moteurs diesel et essence, machines-outils, tracteurs agricoles), 4-6 route de Genas, Lyon, 130 W 91, 2826
- SFAC, 39 rue Béranger, Lyon, 130 W 80, 1924
- Sibille père et fils, boulonnerie, chauffage, fontes, aciers et tubes, 44 rue de la Part-Dieu, Lyon, 130 W 95, 3924
- SICA (Société), Lyon, 130 W 97, 4423
- SICLI, fabrication et réparation d'extincteurs d'incendie, 117 rue Bugeaud, Lyon, 130 W 75, 1659
- Siemens France, 81 boulevard des Belges, Lyon, 130 W 89, 2627
- SIGMA, construction mécanique, 104 boulevard des Etats-Unis., Vénissieux, 130 W 26, 531
- Silhol (A.), tôlerie, 17 rue de la Gare, Oullins, 130 W 78, 1803
- Simard (Pierre), 299 rue Paul Bert, Lyon, 130 W 91, 3076
- Simon (L'Emboutissage industriel Victor), fabrication de pièces détachées pour cycles (timbres, cadres, freins), 22 rue Olivier de Serres, Villeurbanne, 130 W 47, 852
- Simplex (L'Appareillage électrique), constructions électriques haute et basse tension, tableaux de distribution, 1 rue Loyson de Chastelus, Villefranche-sur-Saône, 130 W 88, 2498
- Soberfon (Etablissements), fabrication de motoculteurs, 31 rue Raoul Servant, Lyon, 130 W 88, 2546
- SOC-O-TU (Etablissements), 182 cours Emile Zola, Villeurbanne, 130 W 59, 1075
- Solesmes électrotube, fabrication de tubes soudés électriquement, 141 rue Bataille, Lyon, 130 W 90, 2699
- SOMUA, construction mécanique, chemin des Charretières, Vénissieux, 130 W 24, 509
- Sornay (Etablissements J.), fabrication d'appareils démultiplicateurs électriques, 10 rue Paulin Bussière, Belleville-sur-Saône, 130 W 61, 1121
- Sottil, rebobinage de moteurs, 1-3 rue des Maisons Neuves, Villeurbanne, 130 W 80, 1937
- Souchon, Lyon, 130 W 85, 2428
- Souffray, découpage, emboutissage, mécanique et outillage, 14 rue Henri Pensier, Lyon, 130 W 90, 2727

- Souillet, fabrication d'articles de ménage en aluminium., 13 rue du Garet, Villefranche-sur-Saône, 130 W 103, 5029
- Soupape (La), fabrication de soupapes pour moteurs à explosion, 6 ter rue Saint-Nestor, Lyon, 130 W 91, 2851
- Souriano (Léon), 17 rue professeur Weil, Lyon, 130 W 100, 4878
- Soutet (Lucien), Lyon, 130 W 100, 4844
- Sovel, construction de véhicules électriques, 154 route de Crémieu, Villeurbanne, 130 W 63, 1198
- Sozet (Régis), tournage et décolletage de métaux, 76 rue Corne de Cerf, Lyon, 130 W 46, 827
- Sparc (Les électrodes), fabrication d'électrodes de soudure à l'arc, 215 avenue Félix Faure, Lyon, 130 W 95, 4030
- SPC, usinage de pièces de pompes d'injection et des injecteurs de moteurs spéciaux, 1 impasse des Margnoles, Caluire, 130 W 83, 2285
- SPELL, construction mécanique de précision et fabrication d'équipements d'injection de combustibles pour moteurs, rue des Muriers, Pierre-Bénite, 130 W 95, 4152
- Stoecklin (Léon), tourneur-repousseur, 58 rue Alexandre Boutin, Villeurbanne, 130 W 54, 960
- Stokvis, 10 cours de la Liberté, Lyon, 130 W 92, 3153
- Studio moderne (Le), fabrication de matériel de photographie (réflecteurs, projecteurs, rhéostats), 106 rue Bossuet, Lyon, 130 W 71, 1423
- Studio moderne (Le), fabrication d'appareillage électrique pour studio photographique (réflecteurs, projecteurs, rampes mobiles), 106 rue Bossuet, Lyon, 130 W 81, 2029
- Sud-Est (Electro-industriel du), 13 route de Montrond, Givors, 130 W 78, 1827
- Sud-Est (Isolateurs du), fabrication de meubles métalliques, de meubles chêne pour frigorifiques et glacières, émaillage et métallisation, 64-76 rue Jean Ligonnet, Givors, 130 W 91, 2973
- Sud-Est (Radio comptoir du), fabrication de postes de radio, 16 rue Vauban, Lyon, 130 W 90, 2644
- Suffet (Pierre), métaux bruts et vieux (importation, exportation, lingotage, affinage), 30 rue Domer, Lyon, 130 W 63, 1201
- S-W (Le Matériel électrique), construction électrique et mécanique (moteurs, transformateurs, machines tournantes, locomotives, usinage de pièces mécaniques diverses), 220 route d'Heyrieux, Lyon, 130 W 54, 964
- Sylvestre (Frédéric), fabrication de machines à percer et mécanique générale, 160 rue Baraban, Lyon, 130 W 72, 1447
- Syndicat général des agents de production, 1 cours Lafayette, Lyon, 130 W 74, 1530

Syndicat technique de garantie de l'industrie frigorifique, 36 rue Molière, Lyon, 130 W 58, 1027

Tabourin (François), 101 rue des Charmettes, Lyon, 130 W 95, 4161

Talagrand (L.), fabrication d'emballages métalliques (bidons, boîtes, cylindres, fûts, capsules) et articles de ménage (moules pour chocolatiers), 160 Grande Rue de la Guillotière - 17 rue de la Ruche, Lyon, 130 W 82, 2108

Técalemit, fabrication d'armement uniquement pour les Allemands, 352 rue Boileau, Lyon, 130 W 98, 4779

Téléphonie générale (La), vente, abonnement et entretien de tout ce qui concerne le téléphone, 127 avenue de Saxe, Lyon, 130 W 82, 2090

Téléphonie moderne (La), 56 rue Franklin, Lyon, 130 W 89, 2622

Temperor (Société), 6 rue Chavanne, Lyon, 130 W 74, 1540

Teppaz, fabrication de pick-up, amplificateurs, postes et tourne-disques, 13 rue Jarente, Lyon, 130 W 90, 2750

Terisse, constructions métalliques et mécaniques, serrurerie, forge, quincaillerie, meubles métalliques, découpage, emboutissage et boulonnerie spéciale, 156 bis rue Moncey, Lyon, 130 W 97, 4425

Termet (C.), fabrication de pistolets d'abattage sans balle pour boucherie et charcuterie, 13 impasse Belloeuf, Lyon, 130 W 82, 2104

Termoz aîné (Joseph), constructions mécaniques (fabrication de métiers à guimpe, rouets, moulins, trancaneuses, pédaleuses, tours à repousser, rayonneuses, polissoirs), 22 avenue Galline, Villeurbanne, 130 W 80, 1976

Teste et Cie, fabrication de câbles électriques en acier et aluminium, montures de parapluies, épingles et crochets à tricoter, 18 rue de la Claire, Lyon, 130 W 36, 647

Teste, successeurs (Les fils de Louis), manufacture d'appareils avertisseurs pour cycles, automobiles, tramways, pompiers, bateaux et usines, 40 rue Saint-Maurice, Lyon, 130 W 91, 3074

Testut (Charles), fabrication d'instruments de pesage, 20 chemin de Cyprian, Villeurbanne, 130 W 85, 2390

Tête et Cie (Etablissements), fabrication de machines frigorifiques automatiques, 52 rue Duquesne, Lyon, 130 W 58, 1032

Therm'x, fabrication de réchauds catalytiques, Caluire, 130 W 78, 1820

Thevenot (Maurice), préparation de vieux métaux pour aciéries, forges et fonderies, ramassage des ferrailles, démolition de gros ouvrages métalliques et achat d'usines complètes, 203-205 avenue Félix Faure, Lyon, 130 W 71, 1424

Thibault (Maurice), 19 rue Renan, Lyon, 130 W 103, 5035

Thiebault (A.), fonderie, fabrication de machines à agglomérer et appareils de broyage, 113 rue Flachet, Villeurbanne, 130 W 79, 1886

Rhône

T

- Thierry (Paul), 147 cours Henri, Lyon, 130 W 102, 4968
- Thimonnier et Cie, fabrication de machines à coudre, 79 rue de Bourgogne, Lyon, 130 W 37, 674
- Thirion (Jacques), graisseurs til-colliers record, 100 quai Clémenceau, Caluire, 130 W 48, 873
- Thivel et Béréziat, fabrique d'articles de quincaillerie, 17 cours de la liberté, Lyon, 130 W 90, 2713
- Thivolet (Etablissements), émaillage, tôlerie et galvanisation (articles de ménage, brûloir à café, chauffage, fourneaux émaillés, tôlerie industrielle, chaudronnerie agricole), 31 rue du Vivier, Lyon, 130 W 79, 1884
- Thouin (Fonderie Raoul), fonderie, 3 chemin du Vinatier, Bron, 130 W 78, 1814
- Thouin (Fonderie Raoul), fonderie, 1-3 rue du Vinatier, Lyon, 130 W 89, 2596
- Thoviste, 1 rue du docteur Ollier, Villeurbanne, 130 W 100, 4867
- Thoviste, 3 chemin de Vassieux, Caluire, 130 W 102, 4967
- Tichauer (Max), réparation de matériel de génie, mines, travaux publics et carrières, 87 rue de la République, Lyon, 130 W 95, 3881
- Titan (Véhicules industriels), fabrication de remorques (matériel de guerre), 2 quai général Sarraill, Lyon, 130 W 96, 4311
- Titan-Tenax (Piles électriques), 5 rue Sébastien Gryphe, Lyon, 130 W 54, 965
- Toffin (M.), mécanique générale, mécanique de précision, découpage, emboutissage et travaux à façon, 87 rue Villeroy, Lyon, 130 W 36, 656
- Tornior, Saint-Fons, 130 W 102, 4991
- Tout pour l'auto, place de la République, Lyon, 130 W 72, 1482
- Traffey et Cie, fabrique d'outils pour machines à bois, 5-6 rue Jean Novel, Lyon, 130 W 84, 2304
- Traffey et Cie, fabrique d'outils pour machines à bois (lames, fraises, chaînes à mortaiser), 5-6 rue Jean Novel, Lyon, 130 W 90, 2640
- Travaux mécaniques et outillage (Entreprise de), constructions mécaniques et outillage, 8 rue Victor Lagrange, Lyon, 130 W 92, 3218
- Trayvou (Les successeurs de B.), construction d'instruments de pesage et d'appareils de sécurité et d'enclanchement pour les chemins de fer, rue du Petit La Mulatière, 130 W 41, 720
- Treffey (Etablissements), fabrication d'outillage pour machines à bois, 6 rue Jean Novel, Lyon, 130 W 82, 2144
- Trichard, 23 avenue de Sauze, Tassin-la-Demi-Lune, 130 W 72, 1473
- Tudor (L'Accumulateur), fabrication d'accumulateurs, 5 quai Jules Courmont, Lyon, 130 W 88, 2515
- Tunisie (Société de Boulonneries et Visseries de), commerce et étude pour la SOBOVIT de Tunisie, 14 bis boulevard des Belges, Lyon, 130 W 88, 2550

- Union mécanique électricité, 13 bis-15 rue Stéphane Coignet, Lyon, 130 W 57, 1003
- Union mutuelle des propriétaires, entretien et location de véhicules ?, 58 avenue Leclerc, Lyon, 130 W 77, 1746
- Vacheron (F.), polissage, nickelage, chromage à façon et décapage de tous métaux, 60 rue d'Inkermann-17 rue de la Viabert, Lyon, 130 W 84, 2373
- Vaganay (Claude), fabrication de produits métallurgiques, achat et démolition d'usines, 42 rue Ligonnet, Givors, 130 W 92, 3187
- Valentini et Cie, fabrication de réchauds à alcool, lanternes, bouillottes, burettes, meubles de cuisine et générateurs d'acétylène, 56 rue de la Duchère, Lyon, 130 W 81, 2039
- Vallas, électricien, Lyon, 130 W 101, 4932
- Vally frères (Etablissements Lucien), laminage de précision et fabrication de dents de peigne à tisser, 59 rue Bugeaud, Lyon, 130 W 80, 1981
- Van Berkel (SA française des brevets), 150 avenue Thiers, Lyon, 130 W 80, 1903
- Vanel (Marc), fabrication de ressorts et épingles, 2 rue de La Tour-du-Pin, Lyon, 130 W 82, 2099
- Vaux et Cie (Joseph), fabrication de pièces détachées de munitions, chemin des Grands Moulins, Villefranche-sur-Saône, 130 W 86, 2466
- Véga (Appareils électriques), 4 avenue Foch, Lyon, 130 W 81, 2017
- Venet et Cie (Etablissements), 21 place Tabareau, Lyon, 130 W 82, 2096
- Vente et installation de matériels industriels, vente et installation de matériel de pompage pour collectivités, 48 rue de la République, Lyon, 130 W 88, 2534
- Ventil, ventilateurs, 109 cours Gambetta, Lyon, 130 W 25, 511
- Verdier (M.), commerce de la boulonnerie spécialisée et des articles de quincaillerie, 14 rue Pailleron, Lyon, 130 W 81, 2024
- Verdol (SA des Mécaniques), fabrication de machines à tisser, 16 rue Dumont d'Urville, Lyon, 130 W 59, 1060
- Verdol (SA des Mécaniques), mécaniques pour tissages (partie bois), menuiserie de bâtiment, travail du bois et mécanique générale, Saint-Jean-de-Muzols, 130 W 70, 1410
- Véritas (Etablissements), fabrication d'appareils électriques de chauffage à basse tension (bouilloires, cafetières, radiateurs), 13 rue Francis de Pressensé, Villeurbanne, 130 W 60, 1091
- Vermorel, matériel agricole et viticole (appareils de pulvérisation) et armement (pendant la guerre), 19 rue Montesquieu, Villefranche-sur-Saône, 130 W 40, 699
- Vermorel et Cie (A.), fabrication de matériel pour l'alimentation (pour les charcuteries) et fabrication d'obus (pendant la guerre), 16 rue des Tuileries, Lyon, 130 W 95, 4177

Rhône

V

- Vernaison, 15 rue du Boeuf, Lyon, 130 W 98, 4795
- Vernay (Marc), fabrication de filtres, pompes et cuves, 19 rue du Gaz, Villeurbanne, 130 W 83, 2185
- Vernay (Maurice), Les Sauvages, 130 W 83, 2291
- Vernaz (Etablissements), mécanique générale, petit découpage, construction de machines à profiler, rouler et plier, 59 rue Eugène Fournière, Villeurbanne, 130 W 72, 1441
- Verots (P.), mécanique générale de précision, construction de moteurs et vente de moteurs amovibles pour bicyclettes, 95 rue du Quatre Août, Villeurbanne, 130 W 73, 1529
- Verpillat (J.), construction d'appareils électriques (appareils de chauffage électrodomestiques), 211 avenue Félix Faure, Lyon, 130 W 82, 2080
- Verriere, Amplepuis, 130 W 101, 4927
- Vettiner (Etablissements F.-J.), réparation, étalonnage et transformation d'appareils de mesure électrique, 87 cours Gambetta, Lyon, 130 W 79, 1869
- Veyret (Laurent), fabrication de résistances électriques pour le chauffage, Fontaines-sur-Saône, 130 W 57, 1015
- Veyrier (Eugène), mécanique en cycles (montage, vente, fabrication de cadres), 33 avenue Galline, Villeurbanne, 130 W 89, 2579
- Vezean (Etablissements), reconstruction de machines-outils, 77 rue Audibert et Lavirotte, Lyon, 130 W 80, 1908
- Vial (Pierre), construction de matériel accessoire de chemins de fer, 84 bis quai Perrache, Lyon, 130 W 82, 2077
- Viallon (Charles), représentant en fournitures industrielles, 264 rue Vendôme, Lyon, 130 W 101, 4901
- Victoire Universa (Fonderies), fonderie et fabrication de pièces coulées en aluminium (couverts, dessous de plats, porte-savons), 13 route de Strasbourg, Lyon, 130 W 99, 4823
- Vidus-Huet et Cie (Etablissements), fabrication de matériel pour l'embouteillage (groupes automatiques d'embouteillage, tireuse automatique à bière), petite rue de Monplaisir, Lyon, 130 W 80, 1951
- Vigne (L.), 27 rue Claude Rampon, Lyon, 130 W 82, 2093
- Vignon et Molade, fonderie, 78 rue du Bourbonnais, Lyon, 130 W 79, 1883
- Villard et Cie, 84 cours Emile Zola, Villeurbanne, 130 W 94, 3753
- Villefranche (Glacières de), fabrication de glace alimentaire (arrêtée depuis 1938), Gleizé, 130 W 60, 1083
- Villefranche (Société Métallurgique de), étampage de métaux et fonderie en coquille, 34 route de Frans, Villefranche-sur-Saône, 130 W 78, 1799
- Villeurbannaise (La Fonderie), fabrication de pièces mécaniques coulées et moulages en coquilles, 240 route de Genas et 11 rue de l'Industrie, Bron, 130 W 54, 966

- Villeurbanne (Forges et ateliers mécaniques de), matériel de chemin de fer, mines, travaux publics, forge et usinage, cémentation, trempe et traitement thermique, 20 chemin de Cyprian, Villeurbanne, 130 W 28, 570, 2533
- Villeurbanne (Société d'exploitation des Forges et ateliers de), 15-19 rue Jean Bourgey, Villeurbanne, 130 W 82, 2145
- Villeurbanne (Société Régionale d'assainissement de), vidanges et curages, 197 route de Vaulx, Villeurbanne, 130 W 90, 2641
- Vinay et Cie (Etablissements Gaston), décolletage de précision, fabrication de pièces détachées pour toutes industries et travaux à façon, 27 rue d'Inkermann, Villeurbanne, 130 W 94, 3798
- Vincent (Compteurs), 146 rue Vauban, Lyon, 130 W 95, 3901
- Vincent frères, fonderie (fabrication de carcasses pour moteurs électriques, moules de verrerie), Brignais, 130 W 79, 1836
- Vincent frères, fabrication de compteurs d'eau, 3 place des Célestins, Lyon, 130 W 80, 1909
- Vindry et Cie (Etablissements F.), fabrication de boîtes métalliques et matériel de guerre (cartouches, caisses en fer blanc pour fusées d'aviation, boîtes pour cartouches, masques à gaz), 10 rue Nazareth, Lyon, 130 W 80, 1974
- Visseaux, éclairage et radio, 87-92 quai Pierre Scize, Lyon, 130 W 27, 565
- W**anner, vente de graisseurs et fabrication de fournitures industrielles (organes de transmission, joints, huiles de graissage, graisseurs). isolations calorifuges, frigorifuges, acoustiques, 38-39 quai Fulchiron, Lyon, 130 W 92, 3124
- Warin, fabrication de dorures, 8 rue Pelletier, Lyon, 130 W 61, 1133
- Weil (Lucien), 15 rue Crillon, Lyon, 130 W 100, 4889
- Wenger (Société nouvelle des anciens établissements F.), fabrication de variateurs et réducteurs de vitesse, 13-15 chemin Guilloud, Lyon, 130 W 59, 1034
- Wirth (A.), constructions électriques, 106 rue Francis de Pressensé, Villeurbanne, 130 W 80, 1965
- Wolf (Albert), fabrique d'outils en diamant, 67 boulevard des Belges, Lyon, 130 W 94, 3845
- Wolff (Joseph), 1 rue du Bon Pasteur, Lyon, 130 W 61, 1135
- Wolfor (Etablissements), 10 avenue de la Ferrandière, Villeurbanne, 130 W 80, 1936
- Y**oun (L.), mécanique de précision, outillage pour toutes industries, fonderie, emboutissage, découpage et moulage, 3 rue Jules Vallès, Villeurbanne, 130 W 95, 4050
- Z**énith (Société du carburateur), fabrication de carburateurs et fonderie de fonte, 39-51 chemin Feuillat, Lyon, 130 W 82, 2082

Rhône

Z

Ziegler et Seytre, fabrication de tôles ondulées galvanisées et feuillards, 151-157 grande rue de Monplaisir, Lyon, 130 W 72, 1478

Zoppetti (J.), 16 rue Pasteur, Lyon, 130 W 81, 2023

Saône-et-Loire

B-M

Saône-et-Loire

Bardin (Etablissements G.), fabrication de récipients à fond souple, étuis de bouteilles thermos, culots de lampes TSF, appareillage électrique spécial et matériel de guerre (enveloppes de grenades), rive gauche, Tournus, 130 W 69, 1353

Bergeaud (Ateliers), fabrication de matériel de criblage, concassage, mécanique générale, chaudronnerie, charpentes et matériel pour carrières, 41 rue de la République, Mâcon, 130 W 70, 1385

Chartier (Etablissements L.), fonderie, robinetterie, fabrication de pompes et moto-pompes, pièces en alliage de cuivre, d'aluminium ou de zinc et matériel de guerre, 141 rue Rambuteau, Mâcon, 130 W 69, 1349

Clayette (Forges de La), étampage de précision, fabrication de pièces usinées et traitées, d'outils à main, La Clayette, 130 W 69, 1342

Coprema, constructions mécaniques et électromécaniques de précision, 30 rue de la République, Mâcon, 130 W 106, 5272

Etudes et de Construction de Machines-Outils (Société d'), fabrication de machines-outils (machines à scier, affûteuses), Bourgneuf-Val-d'Or, 130 W 106, 5296

Foulerie (Forges et ateliers de la), usinage de métaux et alliages non ferreux, estampage, usinage de pièces en acier, fabrication de ressorts et bagues d'obturateurs pour boîtes à huile de matériel roulant, Montchanin-les-Mines, 130 W 106, 5287

Fournier et Cie, fabrication de lingotières, cuves à laitier, pièces de fonte mécanique, Gévelard, 130 W 106, 5289

Fournier et Mouillon, fabrication de matériel de mines et de ventilation industrielle, Gévelard, 130 W 106, 5289

Gardy, fabrication de petit appareillage électrique (coupe-circuits, disjoncteurs, interrupteurs), 7 rue Krüger, Chalon-sur-Saône, 130 W 106, 5284

Gouteyron père & fils, commerce d'outillage et d'articles de ménage, Marcigny, 130 W 98, 4766

Mâcon (Manufacture d'allumettes de), Mâcon, 130 W 63, 1178

Mecanex, mécanique générale (outils de découpage, d'emboutissage et moules pour matières plastiques), Tournus, 130 W 27, 547

métallique (Manufacture), fabrication d'articles de ménage en aluminium, route de Saint-Gengoux, Tournus, 130 W 106, 5285

Michaudon (Comptoir du textile), tissage des fibres textiles (rayonne, fibranne), Tancon, 130 W 78, 1758

Michel (Aviation), fabrication de machines à tailler les engrenages et rectifieuses, fabrication de pièces de moteurs et boîtes de vitesse pour l'aviation, porte Saint-André, Autun, 130 W 105, 5267

Monet et Goyon, fabrication de bicyclettes, motos, voitures pour mutilés, moteurs de bateau et petits moteurs industriels, 44 rue Rambuteau, Mâcon, 130 W 63, 1182

Munzing (SA), petite robinetterie, 17 rue de Châlon, Montceau-les-Mines, 130 W 98, 4558

Munzing (SA), fonderie de fonte et bronze, grosse robinetterie, Blanzay, 130 W 98, 4558

Philips, cristallerie et fabrication de tubes fluorescents, Saint-Jean-des-Vignes, 130 W 105, 5271

Pinette, fabrication de matériel de mines, broyage, concassage manutention, matériel pour industrie céramique et matériel hydraulique à haute pression, 18 quai de la Colombière, Chalon-sur-Saône, 130 W 106, 5283

Potain (Etablissements Faustin), construction de matériel pour entrepreneurs et travaux publics, matériel de guerre (ébauchage de bombes), avenue de Noblet, La Clayette, 130 W 69, 1359

Puzenat (C.), construction de machines agricoles (machines de récolte, de culture, pièces de rechange), Bourbon-Lancy, 130 W 106, 5288

Schneider et Cie, construction mécanique, chantiers de Chalon-sur-Saône, Chalon-sur-Saône, 130 W 26, 523

Schneider et Cie, fabrication de pièces de forge, moulages et constructions mécaniques diverses, Le Creusot, 130 W 60, 1103

Scholtès (Etablissements Eugène), fabrication de cuisinières électriques, à charbon ou mixtes, plaques chauffantes, réchauds et radiateurs, Tournus, 130 W 69, 1357

Seguin, fabrication de robinetterie générale en bronze et cuivre, cours l'Evêque Moreau, Mâcon, 130 W 106, 5286

SEVABM, fabrication de matériel et outillage de verrerie, fontes spéciales et aciers spéciaux, bouchons en fer blanc et bakélite, rue du Pont de Fer, Chalon-sur-Saône, 130 W 106, 5282

Stoeffler frères (Etablissements), métallurgie, 52 avenue de Lucy, Montceau-les-Mines, 130 W 73, 1519

Taurus (Manufacture des fils isolés), fabrication de fils isolés, port fluvial, Mâcon, 130 W 64, 1217

Saône-et-Loire

V

Vacher, Louhans, 130 W 87, 2488

Villedéy (Bernard), 6 quai des Marans, Mâcon, 130 W 59, 1076

Savoie

A-C

Savoie

Ailloud et Delabeye, fabrication de bandages herniaires et ceintures orthopédiques, Saint-Genis-sur-Guiers, 130 W 104, 5082

Akros, fabrication de réducteurs de vitesse, disjoncteurs et treuils mécaniques, 11 bis rue Marcoz, Chambéry, 130 W 101, 4931

Albertville (Entreprise de constructions métalliques d'), reconstruction de lignes électriques de distribution HT et reconstruction de ponts métalliques de la SNCF en 1945, route de Chambéry, Albertville, 130 W 104, 5114

Anselme (Léon), Saint-Michel-de-Maurienne, 130 W 103, 5018

Avebene (L'), transformation de produits résineux (agglomérants de fonderie), Modane, 130 W 78, 1767

Barral père et fils, constructions mécaniques et fabrication de machines-outils à travailler le bois, La Bridoire, 130 W 105, 5229

Becu, fabrication de matériel d'optique, d'orthopédie et de bandages, 75 rue de la République, Albertville, 130 W 104, 5127

Bernard frères, réparations automobiles, avenue Victor Hugo, Albertville, 130 W 104, 5125

Bertet, Gonon & Cie, 89 faubourg Montmélian, Chambéry, 130 W 104, 5124

Billon (Taillanderie), fabrication de houes, serfouettes, haches, serpes et articles de ménage, Saint-Cassin-la-Cascade, 130 W 104, 5106

Bollon (Robert), 15 route de Bassens, Chambéry, 130 W 46, 833

Boulangier (H.), commerce de quincaillerie, 54 faubourg Montmélian, Chambéry, 130 W 98, 4765

Bozel-Maletra, fabrication de produits chimiques (carbure de calcium, ferro-silicium, ferro-manganèse), Villard, 130 W 77, 1730

Braillon (Établissements J.), constructions électro-mécaniques (machines à limer les matrices, découpage, emboutissage, bobinage), Montmélian, 130 W 79, 1897

Bridoire (Produits tréfilés de La), visserie bois et métaux, pointerie, fils clairs et recuits, tapis transporteurs métalliques, La Bridoire, 130 W 85, 2434

Brivio frères, fabrication de moyeux pour cycles, Cognin, 130 W 104, 5089

Brunier, 4 place du Château, Chambéry, 130 W 103, 5011

Calderini et Cie (Établissements), réparation de moteurs électriques, 21 avenue de Tresserve, Aix-les-Bains, 130 W 83, 2235

Carrier (Alphonse), réparation de machines agricoles, Albertville, 130 W 98, 4774

- Catella Jean (ateliers de constructions mécaniques), constructions mécaniques, installations complètes d'usines pour chocolateries-confiseries, pâtes alimentaires et fabrication de pétrins, 32 bis route de Bassens, Chambéry, 130 W 79, 1895
- Cellier (Georges), chaudronnerie et constructions mécaniques, rue du Maroc, Aix-les-Bains, 130 W 83, 2233
- Chapuis (Société des établissements M.), fabrication d'appareils de manutention mécanique et de pesage (basculés automatiques, ensacheurs peseurs) et matériel de travaux publics, 55-57 route de Lyon, Chambéry, 130 W 76, 1727
- Chavasse (Marius), agriculteur, Saint-Pierre-de-Genébros, 130 W 85, 2383
- Cité (Ateliers de la), construction de chauffe-eau électriques, générateurs d'eau chaude, chaudières, citernes et cuves, rue de la Cité, Aix-les-Bains, 130 W 75, 1668
- Clerc-Renaud, constructions métalliques, forge et serrurerie, rue Talma, Aix-les-Bains, 130 W 98, 4707
- Contini, réparation de moteurs électriques, rue Ronde, Chambéry, 130 W 104, 5112
- D**auphin (Le), fabrication de kayaks à carcasse métallique, Le Bourget-du-Lac, 130 W 104, 5177
- David (A.), fabrication d'allume-feux, chemin de la Cassine, Chambéry, 130 W 59, 1061
- Debase et Cie, 17 rue du Someiller, Chambéry, 130 W 104, 5111
- D'Olivo, fabrication d'articles ménagers en aluminium et d'articles d'ameublement, place des Abattoirs, Chambéry, 130 W 104, 5072
- Ducrest, constructions mécaniques, réparations d'automobiles et fabrication de herses, Ugine, 130 W 104, 5110
- Dufour (Louis), fabrication de pièces moulées, fonte mécanique, fonte réfractaire et fonte spéciale, Champ de Mars, Albertville, 130 W 98, 4775
- Durr (R.), constructions radio-électriques et fabrication de générateurs de lumière par spectographie, 73-84 rue de la République, Albertville, 130 W 104, 5071
- Dussert, Saint-Genis-sur-Guiers, 130 W 105, 5239
- E**AT, montage, transformation, entretien et fabrication de freins à air comprimé, remorques et matériel électrique, 14 route de Joppet, Chambéry, 130 W 105, 5215
- Electro-métallurgique (Société), Saint-Béron, 130 W 57, 1008
- F**abrication et étude de nouveautés industrielles, fabrication de cafetières à renversement en aluminium, Barberaz, 130 W 105, 5199
- Fonderies et aciéries électriques, fabrication de ferro-alliages, fontes et carbures de calcium, 8 rue Henri Rochefort, Aix-les-Bains, 130 W 105, 5240
- Fontaine (Jo), commerce de cycles, 16 avenue du Comte Vert, Chambéry, 130 W 71, 1415

Savoie

F-L

Français (L'Aluminium), fabrication de demi-produits d'aluminium (bandes laminées pour boîtes de lait concentré), 1 avenue des Abattoirs, Chambéry, 130 W 76, 1729

Française de bandages herniaires (Manufacture), Saint-Genis-sur-Guiers, 130 W 97, 4466

Française de fonderies et aciéries électriques (Société), fonderie et aciérie, Aiguebelle, 130 W 90, 2646

Française de gyroplane (Société), étude et fabrication de gyroplanes, 2 rue Saint-François, Chambéry, 130 W 104, 5087

Franco-indochinoise des riz (Compagnie), 14 rue Jules Ferry, Modane, 130 W 80, 1996

Gacon (Jean), garagiste, Aix-les-Bains, 130 W 75, 1660

Gall (François), le Prieuré, La Motte-Servolex, 130 W 61, 1126

Galpin (Auguste), tôlerie, chaudronnerie industrielle, soudure autogène, construction de bacs et cuves pour transformateurs, route de Lafin, Aix-les-Bains, 130 W 105, 5227

Girod (Etablissements Louis), chaudronnerie et mécanique générale, 46-50 avenue du Lac, Aix-les-Bains, 130 W 36, 667

Graneries et Ratel, constructions métalliques (charpentes métalliques), chaudronnerie et vente de fers, Saint-Jean-de-Maurienne, 130 W 83, 2275

Grassi, électricien, Montmélian, 130 W 39, 697

Guichon (F.), mécanique, robinetterie, manufacture de cuivre et bronze, 11 rue de l'Avenir, Aix-les-Bains, 130 W 105, 5234

Haulotte (A.), constructions de pelles mécaniques, grues et treuils, 169 faubourg de Montmélian, Chambéry, 130 W 96, 4201

Haute-Maurienne (Société de Force et lumière de la), commerce d'appareils électriques, Modane, 130 W 89, 2587

Havre (Tréfileries et laminoirs du), fabrication de papier et bandes en aluminium, La Praz, 130 W 92, 3306

Jalabert et Cie, produits alimentaires, spécialités de salaisons, fruits secs, huiles et savons, Grand verger, Chambéry, 130 W 38, 682

Labor (Treuils et grues), fabrication d'appareils de levage et d'extraction, Saint-Jean-de-Maurienne, 130 W 83, 2186

Leborgne et Cie (E.), forge, taillanderie, fabrication d'outils d'agriculture, de terrassement et de mines, Arvillard, 130 W 92, 3305

Leprovost (Etablissements R.), réparation de batteries d'accumulateurs électriques de démarrage, Saint-Jean-d'Arvey, 130 W 40, 705

Lesaque, fabrication de roulements à billes et à rouleaux, billes et galets, avenue de la Soisse, Chambéry, 130 W 88, 2539

L'Hôpital (Louis), réparation automobile, réparation de moteurs industriels et rebobinage de moteurs, 93 rue Gambetta, Albertville, 130 W 104, 5083

Martin (A.), constructions mécaniques, Cognin, 130 W 83, 2232

Micoud et A. Peytel (Ch.), fabrication de bandages herniaires, Saint-Genis-sur-Guiers, 130 W 105, 5218

Miège (Etablissements Fred), commerce et fabrication de matériel d'incendie, rue du Chardonnet, Chambéry, 130 W 83, 2230

Mollier, balancier, réparations d'appareils de pesage et construction de pèse-bébés, 23 rue J. P. Veyrat, Chambéry, 130 W 105, 5230

Mont-Jovet (Etablissements d'apiculture), fabrication de ruches, outillage apicole, élevage et sélection d'abeilles, production et vente de miel, Albertville, 130 W 103, 5064

Morandy et Cie (J.), commerce de gros de matériel électrique et de détail en matériel radio-électrique, 2 rue de Boigne, Chambéry, 130 W 85, 2408

Murzon fonderie, fabrication de pièces moulées, Jacob, Chambéry, 130 W 103, 5063

Opinel (Joseph), coutellerie, Cognin, 130 W 105, 5205

Opinel et fils (Jean), coutellerie et fabrication d'outils d'agriculture (haches forestières), avenue Henri Falcoz, Saint-Jean-de-Maurienne, 130 W 105, 5202

Orsat et Jambon, électricité automobile et industrielle, Pont-de-Beauvoisin, 130 W 83, 2234

Perrier (Charles), constructions métalliques, serrurerie, ferronnerie, chaudronnerie, fabrication de charpentes, réservoirs, réparation et transformation de châssis de camion, rue des Bauges, Chambéry, 130 W 92, 3090

Pin (Lucien), fabrication d'instruments agricoles (charrues, bineuses), La Motte-Servolex, 130 W 82, 2071

Piquand (Alphonse), fabrication de moteurs diesel, avenue Victor Hugo, Albertville, 130 W 96, 4230

Pistorello, installations électriques, Ugine, 130 W 105, 5204

Poyet (Société nouvelle des Forges et ateliers du), fabrication de machines agricoles, Frontenex, 130 W 57, 1009

Ramus (Laurent), constructions hydrauliques et mécaniques, 6 rue des Diables Bleus, Chambéry, 130 W 105, 5203

Ravet (Adrien), mécanique, décolletage et visserie, Saint-Béron, 130 W 105, 5213

Renault (Aciéries), aciérie-forge, Usines du Temple, Saint-Michel-de-Maurienne, 130 W 60, 1084

Réparations électriques automobiles industrielles, réparation d'équipement automobile et de moteurs industriels, rebobinage de moteurs, 33 rue Gambetta, Albertville, 130 W 72, 1472

Savoie

R-V

Ricou (Grand garage), rue Claude Martin, Chambéry, 130 W 105, 5223

Rossi-Chardonnet (Louis), vente de vins en gros et spiritueux (bière, limonade, bois, charbons), 19 rue de la République, Modane, 130 W 43, 751

Roulet, achat et vente de quincaillerie, machines-outils et fournitures industrielles, 5 rue du Transvaal, Chambéry, 130 W 105, 5206

Savey (Louis), construction d'interrupteurs inverseurs et de matériel électrique ménager (cuisinières, réchauds électriques, radiateurs), avenue Sainte-Claire, Ugine, 130 W 75, 1669

Savoie (Manufacture d'aluminium de), fabrication de cafetières, 54 rue de la République, Albertville, 130 W 103, 5065

Savoie (SA de Constructions mécaniques de la), fonderie de fonte et bronze, fabrication d'appareils de broyage, tamisage, fours pour abattoirs et déchets ménagers, La Peysse, Chambéry, 130 W 79, 1898

Savoie-Industriel, représentations industrielles, chauffage central et installations sanitaires, route de Chambéry, Albertville, 130 W 105, 5210

Savoisienne de constructions électriques (Société), construction électrique (transformateurs, condensateurs), Aix-les-Bains, 130 W 65, 1234

Savoisienne de vérins hydrauliques (Société), fabrication de vérins, arraches poulies et pompes à huile, 108 rue de la République, Albertville, 130 W 66, 1247

Serax (L'Outillage), fabrique de pinces américaines et d'outillage de précision (forets à métaux, mèches à mortaiser le bois), La Chambre, 130 W 91, 3081

Sternberg et Cie, fabrication de pièces en métal non ferreux moulées sous pression et fabrication de coquilles à mouler, Saint-Genis-sur-Guiers, 130 W 106, 5275

Sulpice et fils (J.), fonderie de cuivre et de bronze, rue du Mont-Blanc, Chambéry, 130 W 76, 1726

Syndicat intercommunal de l'Arvan (Régie du), distribution d'énergie électrique, Saint-Jean-de-Maurienne, 130 W 62, 1158

Tivoly (Manufacture Française de mèches américaines Lucien), fabrication de forets et d'aiguilles courbes pour machines à chaussures, Tours-sur-Isère, 130 W 55, 1000

Ugine (Société d'Electro-chimie, d'électro-metallurgie et des aciéries électriques d'), production d'énergie électrique et de carbure de calcium, Ugine, 130 W 39, 694
Ugine-Infra, fabrication de fours électriques industriels, Ugine, 130 W 76, 1728

Val-d'Isère (Société du Téléphérique de), Val-d'Isère, 130 W 105, 5209

Vibert, horlogerie, bijouterie et optique, 72 rue de la République, Albertville, 130 W 105, 5211

Vinardi, fabrication de roulements à billes et à rouleaux, Saint-Ombre, 130 W 104, 5070

Voutier (Marcellin), serrurerie, Albertville, 130 W 105, 5211

Zanone, fabrication de radiateurs et réparation de machines électriques (moteurs, transformateurs, appareils ménagers), place du Théâtre, Chambéry, 130 W 75, 1670

Haute-Savoie

Alais (Charles), vente de lampes électriques, Cruseilles, 130 W 105, 5219
 Algi (Société pour l'exploitation des brevets), décolletage et fabrication d'accessoires pour cycles et automobiles, Scionzier, 130 W 105, 5237

Allamand (J.-L.), décolletage et fabrication de bougies d'allumage, Scionzier, 130 W 98, 4612

Alpes (Fonderies des), fonderie, fonte spéciale à haute résistance, fonte de diesel, fonte réfractaire et moulage mécanique pour petites pièces en série, Alby-sur-Chéran, 130 W 89, 2555

Alpex, horlogerie et décolletage, Scionzier, 130 W 86, 2470

Alsacienne d'aluminium (Société), fabrication de papier-aluminium contrecollé, Le Châble-Beaumont, 130 W 27, 562

Amoudry (Gaspard), cultivateur, Serraval, 130 W 70, 1374

Anneceenne de constructions (Société), fabrication de pompes à eaux pour puits profonds, 50 chemin des Iles, Annecy, 130 W 103, 5033

Annemassienne (Carrosserie), carrosserie et fabrication de cyclauto, 8 rue du Chablais, Annemasse, 130 W 58, 1026

Anthoine (André), décolletage, Marnaz, 130 W 105, 5186

Anthoine (Arthur), décolletage, Marnaz, 130 W 105, 5185

Anthoine (Bernard), Scionzier, 130 W 104, 5165

Anthoine et ses fils (Emile), décolletage de précision et visserie, Sallanches, 130 W 104, 5105

Application chaleur et froid, 14 avenue des Alpes, Annemasse, 130 W 105, 5236

Arthur (René), Scionzier, 130 W 86, 2471

Aune (Roger), fabrication d'outillage de précision, outillage de contrôle et machines-outils, Cluses, 130 W 88, 2497

Baikowsky (Société savoisienne des gaz comprimés), fabrication de pierres artificielles synthétiques, de gaz comprimés et vente de matériel de soudure, 13 avenue des Romains, Annecy, 130 W 105, 5238

Balleydier (Emile), fabrication de machines à travailler le bois, robinets, vannes et mécanique générale, avenue du Thiou, Annecy, 130 W 62, 1167

Balmat (Irénée), décolletage et taillage de précision, Scionzier, 130 W 104, 5161

Balme (Précision de la), Balme-Magland, 130 W 73, 1515

Balvet, Scionzier, 130 W 78, 1753

Savoie

Z

Haute-Savoie

A-B

- Bechet (Paul), fabrication et vente de pièces de mécanique de précision (tours automatiques), rue Claude Hugard, Cluses, 130 W 57, 1020
- Bechet et Toborek, décolletage, Cluses, 130 W 91, 2783
- Bel, garage, avenue Bouvard, Annecy, 130 W 104, 5126
- Béné (Arthur), manufacture d'horlogerie et décolletage, Scionzier, 130 W 104, 5162
- Béné (Ferdinand), décolletage, Scionzier, 130 W 104, 5156
- Béné (Joseph), fabrication de postes de TSF ébénisterie comprise, 35 avenue de Genève, Annecy, 130 W 88, 2532
- Béné (Léon), décolletage, Scionzier, 130 W 104, 5170
- Béné (Léon), décolletage, Scionzier, 130 W 98, 4624
- Béné et Lathuille, décolletage, taillage et visserie générale, Scionzier, 130 W 98, 4625
- Béné et Lathuille, décolletage et visserie, Scionzier, 130 W 104, 5159
- Berthier (Alexandre), nickelage, Scionzier, 130 W 104, 5123
- Bignami, Saint-Gervais, 130 W 95, 4193
- Birreaux, décolletage, rue des Allobroges, Annecy, 130 W 104, 5122
- Boccard (Alfred), constructions mécaniques, 42 rue des Tournelles, Annemasse, 130 W 98, 4750
- Boisier (Etablissements J.-P.), Marnaz, 130 W 105, 5187
- Bouchet (Robert), 56 avenue de la Gare, Annemasse, 130 W 70, 1384
- Bourgeaux (Célestin), Marnaz, 130 W 105, 5188
- Bourgeaux (Henri), décolletage, Bonneville, 130 W 105, 5188
- Bouverat (Le décolletage automatique), décolletage et découpage, Marnaz, 130 W 71, 1434
- Bozetto, mécanique générale, chemin de la Croix-Rouge, Annecy, 130 W 104, 5081
- Brasset et Cie (J. et C.), découpage-emboutissage et fabrication d'ustensiles de ménage en acier inoxydable, Marlens, 130 W 105, 5259
- Bretton (Les fils de L.), mécanique horlogère, fabrication de rouages pour mouvements (montres), mouvements d'appareils automatiques enregistreurs, engrenages, minuteriers et interrupteurs, Cluses, 130 W 78, 1766
- Briffaz (André), décolletage, Scionzier, 130 W 104, 5119
- Briffod (F.), installations frigorifiques, 3 bis rue d'Italie, Annecy, 130 W 104, 5120
- Briffod fils (Joseph), garagiste, concessionnaire des automobiles Berliet, vente et réparation d'automobiles, Bonneville, 130 W 98, 4760
- Brulé-Biraghi (Etablissements), construction de charpentes, portes basculantes et serrurerie, 20 rue Jean Blanchard, Thonon-les-Bains, 130 W 82, 2129
- Brun successeur (Julien), fabrication de scies, limes et appareils à avoyer, 3 avenue de Chevesne, Annecy, 130 W 104, 5121
- Bucourt (Marcel), fabrication de pierres fines industrielles, 2 rue du Collège, Annecy, 130 W 82, 2070

- Bugnon (Alphonse), fabrication de chevilles en aluminium, pompes à bicyclettes et tampons de scellement, Lugin, 130 W 88, 2531
- Burin, Cran-Gevrier, 130 W 98, 4757
- C**amet, fabrication de machines à bois (scies à ruban pour le bois et les métaux légers), 24 bis avenue de Chambéry, Annecy, 130 W 72, 1450
- Capt et Freeman, fabrication de transformateurs de TSF, rebobinage de transformateurs et de moteurs et machines spéciales pour l'art dentaire, 24 rue Vallon, Thonon-les-Bains, 130 W 59, 1043
- Carpano et Pons (Etablissements), construction mécanique et électrique (condensateurs, compteurs électriques, décolletage, découpage emboutissage-horlogerie), Cluses, 130 W 45, 820
- Carteron (René), Annecy, 130 W 59, 1041
- Cartex, construction d'appareillage radio-téléphonique, 15 avenue de Chambéry, Annecy, 130 W 28, 581
- Cartier (Gaston), horlogerie et décolletage, Cluses, 130 W 104, 5155
- Carville (Henri), Collonges-sous-Salève, 130 W 103, 5001
- Caux (Les fils de Victor), décolletage de précision sur tous métaux et pour toutes industries, Scionzier, 130 W 86, 2469
- Chardon (J.-B.), manufacture d'horlogerie, fabrication de pignons pour compteurs d'eau, compteurs électriques et décolletage, Cluses, 130 W 104, 5149
- Charvin et Jean Genoud (Raymond), Annecy, 130 W 89, 2632
- Chatel, Cluses, 130 W 105, 5190
- Chevalier (Ch.), constructions électriques et installations frigorifiques, 4 bis rue de la Poste, Annecy, 130 W 98, 4705
- Clairens, entreprise de pressage, Bons-Saint-Didier, 130 W 43, 766
- Clerc (Joseph), fabrication de machines-outils, d'outillage et d'appareils ménagers, Scionzier, 130 W 95, 3957
- Clic pour fûts (Fermetures), anneaux à vis, nez vissés pour robinets, robinets à poussoirs, enfûteurs automatiques et raccords pour tuyaux flexibles, Faverges, 130 W 71, 1432
- Clusienne d'horlogerie et d'appareils de précision (Société), fabrication de pièces pour horlogerie, Cluses, 130 W 98, 4688
- Contat frères, décolletage, Scionzier, 130 W 104, 5157
- Cornaglia (Manufacture G.), fabrique d'instruments de mesure (pieds à coulisse, mètres en duralumin) et travaux de découpage et emboutissage, Gaillard, 130 W 27, 541
- Cottet (François), fabrication d'ustensiles de fromagerie, Habère-Lullin, 130 W 105, 5217
- Coudray (René), horlogerie, petite mécanique et décolletage de précision, Magland, 130 W 105, 5265

- Coudret (G.), travaux publics (chemins de fer, infrastructure et superstructure, bâtiments, égouts, adduction d'eau, construction de routes, gros terrassements), 59 rue du Chablais, Annemasse, 130 W 43, 762
- Crans (Fonderies et forges de), laminoirs d'aluminium et fonderie de fonte, Cran-Gevrier, 130 W 64, 1221
- Cretet (Décolletage du), Scionzier, 130 W 96, 4207
- Cretet (Décolletage du), décolletage, Scionzier, 130 W 104, 5144
- D**AITA, fabrication de prises multiples, coupe-circuits, boîtes de dérivation et appareillage d'installation, Scionzier, 130 W 104, 5103
- Dalbos (André), Allonzier, 130 W 98, 4789
- Dama (Fabrique d'ébauches), fabrication d'ébauches de montres, 14 rue des Alpes, Annemasse, 130 W 59, 1071
- Dancet et fils (Charles-Louis), horlogerie et décolletage, Marnaz, 130 W 105, 5180
- DAV, décolletage, Scionzier, 130 W 104, 5176
- Debiol (Marcel), décolletage, Scionzier, 130 W 104, 5164
- Decta, fabrication de fournitures d'horlogerie, 24 route de Genève, Annemasse, 130 W 98, 4633
- Degeneve (Etablissements J.-M.), garagiste automobile et mécanique de précision, avenue d'Evian, Thonon-les-Bains, 130 W 84, 2315
- Delesclefs, rue A. Bastin, Annemasse, 130 W 98, 4634
- Delisle (Clovis), décolletage, Marnaz, 130 W 105, 5182
- Demaison, meunier, Moulin-d'Ambilly, 130 W 85, 2400
- DEP (Etablissements), horlogerie, décolletage et articles de pêche, rue des Buttes, Cluses, 130 W 61, 1128
- Depery et Dufour (Etablissements), commerce d'huiles et graisses, Scionzier, 130 W 59, 1044
- Depery-Carly (P.), décolletage (spécialités pour cycles et automobiles), Scionzier, 130 W 80, 1998
- Devaud frères (Etablissements), petite mécanique, appareillage et décolletage, route de Châtillon, Cluses, 130 W 59, 1079
- Devouassoud, fabrication de sonnettes ovales et clochettes rondes en acier, Chamonix, 130 W 105, 5200
- Domenjoz et Cie (F.), mécanographie (machines à écrire, machines comptables, machines à calculer, meubles et fournitures de bureaux), 27 avenue de la Gare, Annemasse, 130 W 34, 633
- DOPA (Décolletage et outillage de précision), décolletage, 12 rue des Négociants, Annemasse, 130 W 105, 5257
- Dorioz (Théobald), fabrication de pignons pour horlogerie, Marnaz, 130 W 98, 4641

Doxa (Manufacture), fabrication de chaînes de bicyclettes, équipement électrique pour éclairage de vélos et fours électriques, rue des Tournelles, Annemasse, 130 W 73, 1509

Dreyfus (Etablissements), fabrication de petits tours d'outilleur et à décolleter, machines à fileter à la fraise, machines à tarauder et petites rectifieuses, Scionzier, 130 W 84, 2334

Dubois (Etablissements), mécanique de précision et construction de machines d'établi, 84 rue Carnot, Annecy, 130 W 84, 2328

Dubourgeal, commerce de vieille ferraille, Scionzier, 130 W 55, 990

Dufournet (Albert), construction et réparation des appareils de chauffage et de cuisine, 15 rue de la Préfecture, Annecy, 130 W 78, 1762

Dufour-Noblet (J.), décolletage, Scionzier, 130 W 104, 5167

Dumont (Eugène), horlogerie et décolletage, Scionzier, 130 W 98, 4643

Dumont et fils (Marcel), décolletage de précision, visserie, électricité, TSF et téléphone, Scionzier, 130 W 104, 5169

Dunand (Marcel), Scionzier, 130 W 104, 5166

Duperron, villa "La Clairière" Bois-du-Bouchet, Chamonix, 130 W 89, 2560

Dupraz (Emile), Scionzier, 130 W 104, 5163

EFFEM (Accumulateurs), fabrication d'accumulateurs et de pièces en plomb (bornes de charge en plomb, plaques), Pont-Neuf, Annecy, 130 W 100, 4843

Elite, fabrication d'aiguilles hypodermiques, 5 square de la Poste, Thonon-les-Bains, 130 W 43, 744

Etain (Compagnie générale de l'), traitement des métaux blancs à partir de minerais de cendres ou de vieux produits, Route de Vovray, Annecy, 130 W 86, 2465

Etirage de précision (L'), tréfilage, étirage et dressage d'aciers de qualité supérieure, 8 impasse de la Soierie, Ambilly, 130 W 106, 5299

Faucigny (Société industrielle du), décolletage, fonderie de métaux non ferreux, fabrication d'articles funéraires et machines à hacher, Contamine-sur-Arve, 130 W 100, 4892

Faucigny (Tréfilerie du), fabrication d'aciers doux et aciers spéciaux, Cluses, 130 W 104, 5152

FAVIS, Marignier, 130 W 81, 2056

Favre (Hélène), rue Claude Hugard, Cluses, 130 W 54, 986

Feminier (Société annecienne de constructions électro-mécaniques et métalliques Raoul), rue de la Cité, Annecy, 130 W 101, 4924

Ferdax, horlogerie et décolletage, commandes de guerre (fusées, noyaux de balles), Marnaz, 130 W 55, 989

Ferdax, décolletage et horlogerie, Marnaz, 130 W 105, 5198

Findling (Yvonne), Cran-Gevrier, 130 W 57, 1011

- Foissy (A.), fonderie de bronze, cuivre et aluminium, boulevard des Allobroges, Bonneville, 130 W 83, 2279
- Fontaine (Maxime), décolletage, le Pont Rouge, Magland, 130 W 104, 5093
- Fournier (Etablissements), matériel de guerre (noyaux en acier pour balles perforantes) et auto-décolletage, Annemasse, 130 W 75, 1658
- Française d'électrodes (Manufacture), rue de la Cité, Annecy, 130 W 105, 5221
- Française pour l'Horlogerie (Société), calibres interchangeables, ébauches brutes ou serties et spiraux, Cluses, 130 W 64, 1219
- France (Société de Décolletage de), Gravin, Magland, 130 W 78, 1818
- Frank et Pignard, décolletage de précision, Cluses, 130 W 67, 1253
- Frey (Edouard), commerce de fournitures générales pour l'industrie, l'automobile et les garages, 2 rue Saint-François-de-Sales, Annecy, 130 W 98, 4767
- G**aillard (Fernand), décolletage de précision (fabrication de fiches et voyants téléphoniques), Cluses, 130 W 106, 5291
- Gailler (Marcel), découpage, emboutissage, fabrication de timbres avertisseurs pour cycles, moulinets de pêche et interrupteurs électriques, Scionzier, 130 W 104, 5143
- Galligé (Albert), garage, concessionnaire Berliet et réparations automobiles, 11 avenue de Genève, Annecy, 130 W 105, 5228
- GAM (Usine), décolletage, visserie, fabrication de petites pièces et découpage fin par grandes séries, Magland, 130 W 105, 5231
- Gavard (J.), fabrication de mouvements de manomètres, appareillage électrique, moulinets de pêche, découpage et emboutissage de laiton, acier doux et aluminium, Saint-Roch, Sallanches, 130 W 104, 5090
- Gavard (John), 4 rue de Monthoux, Annemasse, 130 W 44, 790
- Gay frères, fabrication de chaînes d'or et bracelets pour montres, 34 rue du Salève, Annemasse, 130 W 104, 5092
- Gervex (Etablissements), décolletage, Marnaz, 130 W 104, 5094
- Gianola et ses fils (Veuve Jules), fabrication de chauffages centraux, poêles à bois, brûleurs à mazout, cuves, barattes de lait et ventouses "antivide", 16 place des Arts (16 place maréchal Pétain), Thonon-les-Bains, 130 W 104, 5099
- Giguet (François), Magland, 130 W 105, 5226
- Gintz (Maurice), découpage, emboutissage, mécanique générale et fabrication de niveaux, appareils de mesure et de signalisation, avenue du Pont Neuf, Cluses, 130 W 104, 5101
- Glière (L.-A.), manufacture de décolletage, robinetterie et pulvérisateurs, Vougy, 130 W 53, 950
- Glière (L.-A.), fabrication de pièces décolletées pour robinetterie et pulvérisateurs, Vougy, 130 W 105, 5201

- Goudard (Joseph), carrosserie et réparations, 19 rue Saint-Eloi, Sallanches, 130 W 53, 947
- Gradel (Georges), exploitations forestières, commerce du bois, scierie hydraulique, fabrique de menuiserie, parquets, moulures et appareils pour le travail du bois, Oëx-Magland, 130 W 43, 767
- Grandchamp et Bernardin, fabrication de ouates et cotons cardés, Annecy, 130 W 105, 5232
- Gras (Georges), décolletage de précision, Scionzier, 130 W 104, 5100
- Gras-Montaz, fabrication d'appareils de chauffage, fourneaux de cuisine, aspirations de buées, soudure autogène, tôlerie et chaudronnerie, 9 rue du Petit-Malbrande, Annemasse, 130 W 105, 5233
- Grière (Eloi), Cluses, 130 W 88, 2511
- Guereau (Georges), Cran-Gevrier, 130 W 103, 5005
- Guichenal (Henri), Thônes, 130 W 102, 4947
- Guy (Pierre), Annecy, 130 W 99, 4827
- Gysin (Ernest), constructions mécaniques (tours, perceuses), Doussard, 130 W 83, 2287
- Gysin (Ernest), constructions mécaniques, Doussard, 130 W 105, 5198
- H**ardia (Société nouvelle), fabrication de poudres, plaquettes, noyaux, buses et baguettes de revêtement en carbure de tungstène et de titane, meules de diamant, avenue de Loverchy, Seynod, 130 W 57, 1010
- Hercos (Société générale d'entreprises), fabrication et vente d'échafaudages, coffrages métalliques, 7 rue du Chablais, Annemasse, 130 W 105, 5194
- Hérisson (Joseph), vente et réparation de machines agricoles, Sevrier, 130 W 83, 2297
- Huma Watch (Société), fabrication de montres, 5 rue Adrien Lugué, Annemasse, 130 W 104, 5102
- J**aeger, Cluses, 130 W 104, 5153
- Jolivet et Marchand, décolletage pour constructions mécaniques, cycles, automobiles et TSF, Scionzier, 130 W 104, 5172
- Jolivet fils (Benoît), décolletage de précision, Marnaz, 130 W 105, 5183
- Joly (Etablissement Fernand), fabrication de machines-outils (tours) et, en 1950, taille-rie (pierres fines et imitations, perles brutes et nacrées), Marignier, 130 W 73, 1497
- Judex (Montres), usine d'ébauches de montres, 24 route de Genève, Annemasse, 130 W 98, 4633
- Jura (Les Articles de dessin du), fabrication d'articles de dessin en bois, métal, matière plastique et petits objets de menuiserie, Seyssel, 130 W 74, 1532
- K**aisser (Eugène), mécanique et électricité automobile, 13 rue des Marquisats, Annecy, 130 W 84, 2313

Haute-Savoie

L-M

- L**abourey (Roger), réparation d'horlogerie, Annecy, 130 W 99, 4833
- Lachenal frères, fonderie de bronze, laiton et aluminium, moulage au sable et à la coquille, 56 rue de Bonneville, Annemasse, 130 W 104, 5178
- Lachenal frères (Fonderies et ateliers mécaniques de Savoie), fonderie de bronze, laiton et aluminium, moulage au sable et à la coquille, 56 route de Bonneville, Annemasse, 130 W 105, 5266
- Lacroix-Favre fils (J.), horlogerie, décolletage et fabrication de pièces de cycles, accessoires d'automobiles, Scionzier, 130 W 104, 5171
- Laferrière, La Roche-sur-Foron, 130 W 95, 4164
- Lait (Compagnie générale du), collecte du lait et fabrication des boîtes de conditionnement en aluminium, Rumilly, 130 W 91, 3069
- Lancome, fabrication d'étuis et de boîtes métalliques, 29 rue de la Crête, Cran-Gevrier, 130 W 103, 5023
- Laporte frères, décolletage automatique de précision, rue François Curt, Cluses, 130 W 105, 5195
- Lazareth (Etablissements Charles), construction de citernes à liquide, surtout à vin, cuves de stockage pour vin et alcool, réservoirs pour produits chimiques et chaudronnerie générale, boulevard du Fier, Annecy, 130 W 99, 4821
- Lomprez, carrossier, avenue de Genève, Sallanches, 130 W 48, 892
- Lumière Saint-Louis (Aluminium), laminoirs et fabrication d'articles de ménage en aluminium, fonderie en coquilles des accessoires (poignées, anses), 12 rue Maly, Annemasse, 130 W 75, 1661
- M**ag (Moteurs), fabrication de moteurs et usinage de pièces de moteurs, rue des Tournelles, Annemasse, 130 W 89, 2554
- Maitre (Etablissements Eugène), mécanique et décolletage de haute précision, fabrication de mandrins, 9 rue des Tournelles, Annemasse, 130 W 73, 1507
- Marchand (Victor), visserie et décolletage de précision, Marnaz, 130 W 105, 5191
- Marchenaud Félix, fabrication de machines-outils de précision (tours, fraiseuses, taraudeuses) pour l'horlogerie et le décolletage, 8 boulevard Jacques Replat, Annecy, 130 W 47, 865
- Mardax, décolletage, Scionzier, 130 W 106, 5276
- Mariée, Annecy, 130 W 90, 2675
- Martin (Charles), Cluses, 130 W 104, 5151
- Maurice (Jules), décolletage de précision, Scionzier, 130 W 86, 2472
- Mermier (François), Marzens, 130 W 55, 995
- Métaux électroniques (Compagnie industrielle des), fabrication d'oxyde tungstique, paratungstate d'ammonium, poudre de tungstène, barres et fils de tungstène et oxyde de nickel, Saint-Pierre-de-Rumilly, 130 W 104, 5134

Métrologie (Compagnie générale de), fabrication d'instruments de mesure radio-électriques (contrôleurs universels, générateurs, lampemètres, pentemètres, voltmètres), chemin de la Croix-Rouge, Seynod, 130 W 104, 5108

Meunier (Pierre), Annecy, 130 W 102, 4972

Milesi (Marcel), 130 W 90, 2642

Moderne (L'Entreprise), menuiserie (charpentes, parquets, boiseries), agencements et devantures de magasins et armoires frigorifiques, avenue de Chevènes, Annecy, 130 W 105, 5216

Moge, Marnaz, 130 W 105, 5192

Mugnier (Constant), fabrication de moulinets, petite mécanique et appareillage de précision, Cluses, 130 W 104, 5150

Nouvelle de roulements (Société), roulements à billes et à rouleaux, butées et paliers de transmission, rue des Usines, Annecy, 130 W 35, 635

Olieu (Docteur), Annecy, 130 W 54, 978

Paccard (Les fils de G.), fonderie spéciale de cloches, Annecy-le-Vieux, 130 W 62, 1176

Paulme (Etablissements), décolletage, La Roche-sur-Foron, 130 W 105, 5212

Pellier-Cuit, Mont-Saxonnex, 130 W 88, 2512

Perillat (Gérard), décolletage, Scionzier, 130 W 104, 5168

Pérrillat (Les fils), tréfilerie de précision, profils spéciaux pour l'horlogerie, l'optique et le décolletage, Marignier, 130 W 97, 4406

Perrin (Henri), constructions électriques, 38 rue Vaugelas, Annecy, 130 W 105, 5214

Perrothon (Eugène), vendeur de fournitures générales pour l'électricité haute et basse tension, 13 rue docteur Coquard, Annemasse, 130 W 36, 658

Pery (J.-L.), décolletage, Scionzier, 130 W 104, 5158

Pery fils (J.-L.), décolletage de précision, fabrication de vis, boulons, écrous, axes et rondelles, Marnaz, 130 W 104, 5179

Petit (Jean), Magland, 130 W 88, 2510

Pignal (Edmond), fabrication d'électrodes pour soudure, serrurerie, soudure, enrobage d'électrodes et ferronnerie d'art, 4 rue du docteur Roux, Ambilly, 130 W 73, 1503

Plessis-Ambrosi, fabrication de chaudières, installation de chauffages centraux, zinguerie, plomberie, tôlerie et vitrerie, Cluses, 130 W 92, 3093

Poncet (G.), fabrication de chaudières, cuisinières et poêles à bois, avenue Mandallaz, Annecy, 130 W 83, 2271

Pralon-Bouvier (Joseph), décolletage de précision, horlogerie et fabrication de noyaux de balles (1930-1939), Marnaz, 130 W 105, 5184

Précision (La), horlogerie et décolletage, Scionzier, 130 W 92, 3098

Haute-Savoie

R-S

- R**apid-décolletage, décolletage général acier et laiton, Scionzier, 130 W 86, 2473
- Ravinet (Gaston), visserie et décolletage, 19 rue du Faucigny, Sallanches, 130 W 105, 5222
- Reignier (Fernand), fromagerie (emmentals et comtés), 11-11 bis rue de la Paix, Annecy, 130 W 43, 764
- Revillod frères, décolletage de précision, Scionzier, 130 W 104, 5175
- Revuz (Arthur), rue Margencel, Cluses, 130 W 104, 5147
- Rexa (Montres), montage de mouvements de montres, 9 bis rue du président Favre, Annecy, 130 W 104, 5121
- Reydet (Marcel), décolletage, Cluses, 130 W 95, 4194
- Roch (Constructions électriques E.), construction électrique (postes de radios amateurs et professionnels), avenue du Thiou, Annecy, 130 W 62, 1147
- Roch (Les fils), décolletage de précision, Cluses, 130 W 87, 2476
- Romson, commerce d'articles de décolletage, 130 W 67, 1263
- Rosnoble et fils (J.), fabrication d'arbres de barillets pour montres, horlogerie, décolletage, taillage et rivetage de pignons pour montres, réveils et carillons, Cornier, 130 W 92, 3104
- Rossat-Mignot, fabrication de presses à pédales, perceuses, fraiseuses et scies, 2 chemin de la Prairie, Annecy, 130 W 47, 872
- Rosset (Achille), horlogerie, Marnaz, 130 W 105, 5196
- Roux (Charles), fabrication d'articles de nouveauté métalliques (décolletage, emboutissage, découpage, tournage), boulevard de la Corniche, Thonon-les-Bains, 130 W 69, 1317
- Rubin (Raymond), fabrication d'axes et décolletage de précision, Cluses, 130 W 104, 5154
- Rulland (Marius), installation de gazogènes, rue de Bonlieu, Annecy, 130 W 90, 2684
- S**ACEM, constructions électro-mécaniques et métalliques, rue de la Cité, Annecy, 130 W 105, 5207
- Sachs des Renaudes (Pierre), fabrication de poêles électriques à accumulation, chez M. Georges Bise, Talloires, 130 W 57, 1006
- Sartoris (Florent), chromage et nickelage, avenue du Griffre, Annemasse, 130 W 105, 5208
- Savioux, vente au détail d'appareils électriques (appareils de chauffage), Mégève, 130 W 87, 2476
- Savoie (Manufacture L'Horlogerie de), fabrication et vente de tous articles et pièces d'horlogerie, ébauches de montres, 19 rue du Faucigny, Annemasse, 130 W 73, 1520
- Savoie-Acheson, fabrication d'électrodes pour les fours électriques de fusion des aciers, Annecy, 130 W 91, 3082

- Savoy décolletage, décolletage, Marnaz, 130 W 105, 5193
- Savoyard (Le Décolletage), décolletage, découpage, nickelage et visserie générale, Gravin, Magland, 130 W 98, 4632
- Savoyard (Le Décolletage), décolletage, découpage, nickelage, visserie générale et petit appareillage radioélectrique, Magland, 130 W 88, 2526
- Savoyards (Société des Traitements thermiques), Scionzier, 130 W 89, 2561
- Séraphin (Alexis), reprises de décolletage, Cluses, 130 W 104, 5146
- S'niehotta et Houdet, Thollon, 130 W 101, 4914
- Sola, constructions mécaniques, rue de la Cité, Annecy, 130 W 96, 4211
- Soudan (François), Combloux, 130 W 88, 2538
- Souzy aîné (C.), Marignier, 130 W 86, 2474
- Sova (Etablissements), fabrication d'accessoires pour cycles, 12 rue de la Dranse, Thonon-les-Bains, 130 W 69, 1318
- Staubli frères et Cie, constructions mécaniques (mécaniques d'armure, machines préparatoires, machines accessoires), Faverges, 130 W 83, 2270
- T**anner (Richard), fabrication de pierres synthétiques fines pour l'horlogerie et toutes industries, 6 avenue de Loverchy, Annecy, 130 W 78, 1782
- Tavelli, Bruno et Cie, fabrication d'appareils sanitaires et verres à vitres en gros, 43 rue du docteur Coquard, Annemasse, 130 W 105, 5198
- Thiebaud (Fabrique d'aiguilles hypodermiques Maurice), fabrication d'aiguilles hypodermiques, 5 square de la Poste (square A. Briand), Thonon-les-Bains, 130 W 103, 5037
- Tronchet (Ch.), décolletage de précision pour l'horlogerie, téléphones, télégraphie, optique, électricité, automobile et TSF, Cluses, 130 W 86, 2468
- V**aillant (J.), décolletage de précision et fabrication d'un dispositif antidérapant pour fers à chevaux, Cluses, 130 W 102, 4939
- Veyrat (Etablissements), vente et réparation de postes de TSF, 47 rue du Parmelan, Annecy, 130 W 59, 1040
- Violland (Arthur), décolletage, Marnaz, 130 W 92, 3103
- Vuagnad frères, serrurerie, ferronnerie, soudure autogène et soudure électrique, 15 avenue des Sources, Evian-les-Bains, 130 W 105, 5256
- Vuarchex, Marnaz, 130 W 105, 5189
- Vuarchex et fils (Marcel), décolletage, Rovagny, Scionzier, 130 W 104, 5160
- Vuilliez (Léon), mécanique générale de précision (toupies, machines à fraiser, machines à affûter les vis, pièces diverses pour outillage d'horloger), 23 avenue de la Gare, Annemasse, 130 W 78, 1784
- Vullierme (Joseph), découpage, emboutissage et mécanique de précision, Rumilly, 130 W 100, 4888

Haute-Savoie	Vulpilliere et Cie, fabrication de pièces détachées pour pulvérisateurs agricoles, appareillages électriques, pompes, automobiles et appareils de signalisation SNCF, Magland, 130 W 104, 5139
V-Z	
Tarn	
Tarn-et-Garonne	W ider frères, construction et réparation de petites machines à façon (perceuses, taraudeuses, fendeuses à vis, presses à pédales, poinçonneuses, essoreuses), avenue de Madallaz, Annecy, 130 W 88, 2507
Var	Wobrock (Etablissements), commerce des vieux métaux, 9 rue de la Gare, Annecy, 130 W 47, 861
Vaucluse	Z uccolo, Rochet et Cie, fabrication de bijouterie fantaisie, bracelets métalliques pour montres et boîtiers de montres, 5 rue Louis Revon, Annecy, 130 W 85, 2412
Haute-Vienne	

Tarn

Limatge (Ardoisière de), Dourgne, 130 W 69, 1307

Tarn-et-Garonne

Zinck, garagiste, Moissac, 130 W 92, 3164

Var

Havret (Pierre), importation, exportation et courtier agent général en marchandises, Saint-Raphaël, 130 W 88, 2529

Vaucluse

Gaillard et Cie (H. de), fabrication de produits réfractaires, Bollène, 130 W 59, 1056

Lamy et Cie (Marius), Apt, 130 W 85, 2436

Mercure-métal, tréfilerie et câblerie d'acier, Bédarrides, 130 W 42, 737

Haute-Vienne

Sofournel, fabrication de boîtes de dérivation pour câbles, Limoges, 130 W 87, 2478

Essonne

Salomon et Cie (Société Robert), fabrication d'appareils spéciaux (coordop-timètres), 35 rue de Versailles, Igny, 130 W 62, 1172

Hauts-de-Seine

Cuttat (Etablissements), fabrication de machines-outils, 33-45 avenue de Chatou, Rueil-Malmaison, 130 W 80, 1995

Garnier (Compteurs), 76 rue d'Aguesseau, Boulogne-sur-Seine, 130 W 77, 1741

ÉTRANGER

Algérie

Afrique du Nord (Société commerciale et minière pour l'), 8 boulevard Baudin, Alger, 130 W 88, 2524

Bastia, dépositaire de matériel électrique, lustrerie, verrerie, chauffage, objets d'art, 1 rue de Beaufort, Alger, 130 W 44, 807

Constantine (Compagnie des Phosphates de), Le Kouif, 130 W 88, 2505

Industrielle, métallurgique, agricole (SA), rue Gambetta Hussein Dey, Alger, 130 W 80, 1949

Tunisie

Tunisienne des verreries de Souaf (Société), 130 W 84, 2368

Essonne

Hauts-de-Seine

Algérie

Tunisie

Dossiers d'entreprises (groupe d'activité)

Cet index ne renvoie qu'aux entreprises dont le rattachement à un groupe d'activité était renseigné dans le dossier.

Les entreprises sont classées par groupe d'activité puis par ordre alphabétique de raison sociale. Pour celui-ci, on a utilisé le classement par "terme directeur" décrit en tête de l'index par ordre alphabétique de raison sociale. Les renvois d'un terme à un autre ne figurent pas dans cet index, il convient donc d'utiliser au préalable l'index par ordre alphabétique de raison sociale en cas de difficulté pour identifier la place dans l'index d'une raison sociale.

Le numéro d'origine de chaque dossier est donné après la cote d'archives dont il est séparé par une virgule (exemple : « 130 W 24, 505 » signifie que le dossier n° 505 est conservé sous la cote 130 W 24).

Groupes d'activités collectives INSEE -1949¹³⁶ (codification en deux chiffres)

01. Pêche	14. Extraction de matériaux de construction
02. Forêts	15. Extraction, préparation de minéraux divers
03. Culture	16. Sidérurgie
04. Élevage	17. Production des métaux non ferreux
05. Activités annexes de l'agriculture	18. Métallurgie générale
06. Électricité	19. Premières transformations des métaux
07. Gaz	20. Fonderie, grosse chaudronnerie, moteurs mécaniques et pompes
08. Eau, chauffage urbain, etc	21. Const. machines et matériel mécanique pour agriculture, industrie, transports ferroviaires
09. Sources d'énergie de natures diverses	22. Mécanique générale
10. Pétrole et carburants	23 et 24. Articles métalliques divers
11. Combustibles minéraux solides	25. Construction navale
12. Extraction de minerai de fer	26. Automobile et cycle
13. Extraction minerais métal. autres que fer	27. Construction aéronautique

136. INSEE, *Nomenclature des entreprises, établissements et toutes activités collectives (2e édition)*, *Index Analytique*, Paris, Imprimerie nationale, 1949, p. 11-12.

INDEX DES DOSSIERS CONSERVÉS SOUS LES COTES 130 W 24 À 106

28. Construction électrique	65. Transports maritimes
29. Précision, horlogerie et optique	69. Commerces agricoles et alimentaires
30. Industrie du verre	66. Transports aériens
31. Industries céramiques	67. Auxiliaires des transports
32. Matériaux de construction	68. Transmission
33. Bâtiment	70. Commerces non spécialisés
34. Travaux publics	71. Activités hors du territoire métropolitain
35 et 36. Industries chimiques	72. Commerces et spectacles non sédentaires
37. Caoutchouc et amiante	73. Com. Matières premières, matériaux, combustibles
38. Tabac et allumettes	74. Com. quincaillerie, machines, véhicules
39. Industrie des corps gras	75. Com. textiles, habillement et cuirs
40. Travail des grains et farines	76. Commerces divers
41. Boulangerie, pâtisserie	77. Hôtellerie
42. Sucrierie, distillerie, fab. de boissons	78. Débits de boissons, de tabac
43. Industries du lait	79. Industries et commerces de récupération
44. Conserverie	80. Commerces mal désignés
45. Industries alimentaires diverses	81. Intermédiaires commerce et industrie
46. Industrie du froid	82. Gestion et cession des biens et droits
47. Industrie textile	83. Banque et bourse
48. Industries annexes des textiles	84. Assurances
49. Habillement et travail des étoffes	85. Administration financière
50. Pelleteries et fourrures	86. Radiodiffusion et télévision
51. Industrie du cuir	87. Production cinématographique
52. Chaussures et articles chaussants	88. Spectacles sédentaires
53. Industrie du bois et de l'ameublement	89. Hygiène
54. Industrie du papier et du carton	90. Services domestiques
55. Ind. polygraphiques, presse, édition	91. Santé
56. Bijouterie, orfèvrerie, joaillerie	92. Administration générale
57 Jeux, jouets et articles de sport	93. Services juridiques et contentieux
58. Instruments de musique	94. Cultes
59. Brosserie, tableterie et articles de bureau	95. Enseignements public et privé
60. Industries diverses	96. Éducation physique et sports
61. Industries mal désignées	97. Lettres, sciences et arts
62. Transports routiers	98. Administration économique et sociale
63. Transports ferroviaires	99. Défense nationale
64. Transports de navigation intérieure	

Forêts

02. Forêts

Culture

Poursin (André), exploitation forestière et fourniture du bois de chauffage à la population de Clermont-Ferrand, Beauregard-l'Evêque, Puy-de-Dôme, 130 W 84, 2348

Electricité

03. Culture

Gaz

Amoudry (Gaspard), cultivateur, Serraval, Haute-Savoie, 130 W 70, 1374

Pétrole

Bonnard, agriculteur, Longechenal, Isère, 130 W 85, 2386

A

Chavasse (Marius), agriculteur, Saint-Pierre-de-Genebroz, Savoie, 130 W 85, 2383

Girard (Clément), agriculteur, Marcieu, Isère, 130 W 61, 1113

Perret (Albert), cultivateur, Mardore, Rhône, 130 W 61, 1108
Petrequin, agriculteur, Seyssuel, Isère, 130 W 70, 1372

06. Electricité

Energie industrielle, distribution d'énergie industrielle, L'Arbresle, Rhône, 130 W 70, 1381

Syndicat intercommunal de l'Arvan (Régie du), distribution d'énergie électrique, Saint-Jean-de-Maurienne, Savoie, 130 W 62, 1158

Ugine (Société d'Electro-chimie, d'électro-metallurgie et des aciéries électriques d'), production d'énergie électrique et de carbure de calcium, Ugine, Savoie, 130 W 39, 694

07. Gaz

Lyon (Compagnie du Gaz de), distribution de gaz et d'électricité, 5 place Jules Ferry, Lyon, Rhône, 130 W 88, 2513

10. Pétrole et carburants

Ariège (Société des Produits chimiques de l'), fabrication d'huiles et de produits de remplacement de l'essence et du pétrole, Lavelanet, 9, 130 W 85, 2407

Mure (La), combustibles et industrie, 47 avenue d'Alsace-Lorraine, Grenoble, Isère, 130 W 54, 957

Standard-Kuhlmann, fabrication de lubrifiants de synthèse, 82 avenue des Champs-Élysées, Paris, Paris, 130 W 90, 2686

Yacco, fabrication d'huile pour l'aviation et l'automobile, 108 boulevard Notre-Dame, Marseille, Bouches-du-Rhône, 130 W 84, 2306

11. Combustibles minéraux solides

Gamma, matières plastiques, 173 route de Crémieu, Villeurbanne, Rhône, 130 W 106, 5274

Limousin et Descours (Ancienne maison), houilles, cokes, agglomérés, anthracites, bois et charbon de bois, mazout, huiles minérales de graissage et combustibles pour gazogènes, 11 cours de Verdun, Lyon, Rhône, 130 W 40, 702

Valdonne (Compagnie des Mines de), mine, 30 Cours Pierre Puget, Marseille, Bouches-du-Rhône, 130 W 78, 1760

12. Extraction de minerai de fer

Kinsmen (John), fabrication de matériel explosif?, Seyssel, Ain, 130 W 30, 595

13. Extraction de minerais métalliques autres que le fer

Akret, moulages en aluminium et matières plastiques, coquille de fonderie, 11 rue Germain, Lyon, Rhône, 130 W 34, 627

Alsace (Laminoirs d'), fabrication d'alliages spéciaux, de papier aluminium et étains laminés, 18 rue de Toulon, Lyon, Rhône, 130 W 78, 1783

Alsace (Laminoirs d'), fabrication de papier aluminium, 18 rue de Toulon, Lyon, Rhône, 130 W 80, 1920

Brossette (veuve J.), découpage, emboutissage, polissage, nickelage, chromage et spécialités pour automobiles, 28 route de Tarare, Villefranche-sur-Saône, Rhône, 130 W 67, 1282

Crozier, Merigneux, Deschamp, outillage, découpage, emboutissage (tourniquets et panneaux muraux pour grainetiers, accessoires automobiles, TSF), 10 rue de l'Argonne, Lyon, Rhône, 130 W 79, 1846

Pétrole

M-Y

Combustibles

Extraction de minerai de fer

Extraction de minerais autres que le fer

A-C

Extraction de
minerais autres
que le fer

D-T

Sidérurgie

A

Depery-Carly (P.), décolletage (spécialités pour cycles et automobiles), Scionzier, Haute-Savoie, 130 W 80, 1998

Gachet et Tourbe (Etablissements), construction de manivelles pour automobiles, 215 rue Vendôme, Lyon, Rhône, 130 W 78, 1764

Hevenet et Clerjounie (Anciens établissements T.), fabrication d'outillage pour garagistes automobiles et accessoires pour automobiles, 85 rue Pétrequin, Lyon, Rhône, 130 W 89, 2635

Maurin (Emile), étirage, tréfilerie, aciers, outillage et quincaillerie, 60, 66 rue du Bourbonnais, Lyon, Rhône, 130 W 84, 2379

Maurin (Emile), étirage, tréfilerie et fabrication d'aciers étirés pour outillage automobile, 60-66 rue du Bourbonnais, Lyon, Rhône, 130 W 89, 2618

Ouest (Société Industrielle des comprimés de l'), fabrication de moulage de matières plastiques pour bacs et couvercles d'accumulateurs, 8 rue Ampère, Grenoble, Isère, 130 W 30, 588

Paulet (A.), forge par estampage, fabrication de pièces pour automobiles, cycles armes, aviation, marine et chemins de fer, route de Gaffard, Le Chambon-Feu-gerolles, Loire, 130 W 81, 2068

Rhône (Aciéries du), moulages d'acier doux, extra-doux pour dynamos, dur, aciers spéciaux et spécialités pour automobiles et machines agricoles, 41 rue Antoine Lumière, Lyon, Rhône, 130 W 81, 2033

Rossier Galle et Cie, étirage au banc, fabrication de tubes et profilés en laiton, cuivre et aluminium, 302-304 rue Boileau, Lyon, Rhône, 130 W 80, 1941

Seguïn, fabrication de robinetterie générale en bronze et cuivre, cours l'Evêque Moreau, Mâcon, Saône-et-Loire, 130 W 106, 5286

Syam (Forges de), laminage, étirage et fabrication de plats étirés, Syam, Jura, 130 W 106, 5290

Tronchet (Ch.), décolletage de précision pour l'horlogerie, téléphones, télégraphie, optique, électricité, automobile et TSF, Cluses, Haute-Savoie, 130 W 86, 2468

16. Sidérurgie

Aubert et Duval, aciérie, 12 avenue de Belgique, Chatel-Guyon, Puy-de-Dôme, 130 W 44, 795

Sidérurgie

B-R

Métaux
non ferreux

Métallurgie

Bedel et Cie, aciérie (aciers spéciaux), usine de la Bérardière, Saint-Etienne, Loire, 130 W 30, 584

Bellignite, aciérie ?, Belignat, Ain, 130 W 36, 654

Firminy (Aciéries de), aciérie, Firminy, Loire, 130 W 24, 501

Fonderie d'Aluminium et d'Alliages Légers (Société de), fonderie et fabrication de pièces en alliages légers de grandes dimensions pour l'industrie automobile, Arandon, Isère, 130 W 101, 4933

Fournier et ses fils (Fonderies Oullinoises Jean), moulages de toutes pièces, fontes douces et fontes aciérées, 35-37 boulevard Emile Zola, Oullins, Rhône, 130 W 48, 882

Renault (Aciéries), aciérie-forge, Usines du Temple, Saint-Michel-de-Maurienne, Savoie, 130 W 60, 1084

17. Production des métaux non ferreux

Bourgeat (Etablissements), aluminium, Les Abrets, Isère, 130 W 79, 1875

SAM, affinage des métaux et fabrication d'anodes de nickel, 6 montée Nicolas de Lange, Lyon, Rhône, 130 W 81, 2008

Sud-métaux (Société), affinage de cuivre et alliages, Marseille, Bouches-du-Rhône, 130 W 67, 1278

18. Métallurgie générale

Alais (Forges d'), forge et aciérie, Tamaris, Gard, 130 W 44, 792

Claudion, forges et aciéries, Le Chambon-Feugerolles, Loire, 130 W 33, 613

Coquillard (Etablissements Charles), laminoirs d'aluminium, Froges, Isère, 130 W 58, 1033

Holtzer (Etablissements Jacob), forges et aciéries, Unieux, Loire, 130 W 35, 640

Homécourt (Forges et aciéries de la marine et d'), forges et aciéries, Saint-Chamond, Loire, 130 W 38, 680

Lyonnaise (La Métallurgique), fusion et laminage de l'aluminium (aluminium laminé, bandes et disques), 13 bis rue Girié, Lyon, Rhône, 130 W 86, 2464

19. Premières transformations des métauxTransformation
des métaux

A-F

Alliages fusibles (Les), métaux ouvrés, tréfilerie et tuyaux de plomb, Chaponost, Rhône, 130 W 63, 1204

Archer (Tréfilerie C.), tréfilerie fer et acier (fils d'acier), Meximieux, Ain, 130 W 91, 2991

Articles métalliques (Manufacture d'), fabrication de tubes en laiton, 42 rue de Bruxelles, Villeurbanne, Rhône, 130 W 53, 949

Besseges (SA des Tubes de), fabrication de tubes en acier sans soudure et tubes soudés par rapprochement, 11 rue Chinard, Lyon, Rhône, 130 W 47, 857

Besson-Bois et Cie, fabrication de tôles perforées, 3 rue Claude-Rampon, Lyon, Rhône, 130 W 93, 3505

Bethoux (André), fabrication de tubes soudés, 8 rue Bugeaud, Lyon, Rhône, 130 W 98, 4797

Bloch (Etablissements Clément), tréfilerie, pointerie et fabrique de rivets en cuivre, laiton, aluminium et alliages, 5 rue du Béguin, Lyon, Rhône, 130 W 44, 797

Bonmartin et Cie (E.), laminage et étirage de métaux non ferreux (bandes de laiton, cuivre-rouge, aluminium, alliages), Domène, Isère, 130 W 71, 1433

Centrix, laminage à froid, tubes étirés, pièces pour cycles et motocycles, 5 chemin du Vallon, Caluire, Rhône, 130 W 42, 722

Charbonnet et Cie (Ed.), tréfilerie d'or et d'argent, Trévoux, Ain, 130 W 90, 2672

Clavette (La), fabrication de clavettes de tous modèles, Villars, Loire, 130 W 85, 2420

Cuprofil, tréfileries et laminoirs du Rhône (fabrication de fils fins en cuivre et aluminium), 29-45 rue Emile Zola, Saint-Fons, Rhône, 130 W 78, 1805

Dauphinoise d'Étirage et Profilage de Métaux (Société), aciers étirés et aciers inoxydables, fabrication de tubes d'acier et tubes profilés, Domène, Isère, 130 W 83, 2225

Diamantivor (Le), carbures métalliques (plaquettes, outils de tour), 41 rue Jean-Marc Bernard, Lyon, Rhône, 130 W 42, 728

Dupont et Cie (Compagnie Lyonnaise de tissage métallique Lionel), tissage métallique (fabrication de toiles métalliques, tôles perforées, grillages, tamis), Chaley, Ain, 130 W 76, 1717

Etirage de précision (L'), tréfilage, étirage et dressage d'aciers de qualité supérieure, 8 impasse de la Soierie, Ambilly, Haute-Savoie, 130 W 106, 5299

Faucigny (Tréfileries du), fabrication d'aciers doux et aciers spéciaux, Cluses, Haute-Savoie, 130 W 104, 5152

Forez (Société des Aciéries du), fabrication d'aciers spéciaux (aciers à outils) et outillage divers (fraises, forets), rue Pierre Copel, Saint-Etienne, Loire, 130 W 92, 3152

Française moderne (La Métallurgie), fabrication de poudres métalliques, pièces mécaniques obtenues par compression et frittage de poudres métalliques, Pont-de-Claix, Isère, 130 W 105, 5260

Granger-Veyron et Cie (H.), fabrication de tuyaux sanitaires en fonte et plaques de regards en fonte, Soyons, Ardèche, 130 W 70, 1401

Hardia (Société nouvelle), fabrication de poudres, plaquettes, noyaux, buses et baguettes de revêtement en carbure de tungstène et de titane, meules de diamant, avenue de Loverchy, Seynod, Haute-Savoie, 130 W 57, 1010

Havre (Tréfileries et laminoirs du), tréfilerie, Pont-de-Cheruy, Isère, 130 W 57, 1018

Heurtier, fabrication de tubes soudés et étirés (pour cadres de bicyclettes) et, après-guerre, fabrication de matériel de projection cinématographique, rue Buffon, Saint-Etienne, Loire, 130 W 54, 974

Imphy (Aciéries d'), tréfilage des aciers ?, , 130 W 30, 594

Jacquemin (M.), fabrication de plombs de chasse, 6 rue Cellard, Lyon, Rhône, 130 W 103, 5052

Laboratoire des métaux durs, fabrication de fils chrome nickel, 11 rue Trarieux, Lyon, Rhône, 130 W 35, 637

Lyon-Alemand (Société nouvelle du comptoir), tréfilerie, laminage et dorage de files, 153 rue Francis de Pressensé, Villeurbanne, Rhône, 130 W 90, 2695

Mercure-métal, tréfilerie et câblerie d'acier, Bédarrides, Vaucluse, 130 W 42, 737

Méridionale d'industrie (Société), fabrication de tubes souples en aluminium, avenue de la Boudinière-Malpassé, Marseille, Bouches-du-Rhône, 130 W 65, 1225

Métaux spéciaux (Société des), fabrication de molybdène en barreaux et en fils, 142 chemin de l'Etoile d'Alaï, Tassin-la-Demi-Lune, Rhône, 130 W 103, 5031

Morel (Emile), fabrication de rivets en acier et en aluminium, Domène, Isère, 130 W 95, 3883

Mustad (Etablissements), fabrication de clous à ferrer, fers à boeuf et à chevaux, Fures, Isère, 130 W 85, 2441

Navoret (Anciens établissements A.), fabrication de tubes en acier étiré pour la vélocipédie, chaudières, profilés et tubes spéciaux, 11 chemin du Vinatier, Bron, Rhône, 130 W 30, 592

Transformation des métaux
O-Z
Fonderie
A

Olivier (M.), tréfilerie, fabrique de ressorts de meubles et sommiers, fabrication de fil clair et cuivre pour ressorts, Domblans, Jura, 130 W 79, 1896

Paturle (Etablissements), fabrication d'aciers pour scies à rubans, scies à bûches, alternatives, passe-partout, limes, rapes et aciers trempés, Saint-Laurent-du-Pont, Isère, 130 W 71, 1426

Richard (Les fils de X.), tréfilage et affinage, Lyon, Rhône, 130 W 33, 603
Richardson frères, fabrication de tubes, raccords, pompes, robinetterie et appareils de chauffage, 105 avenue Jean Jaurès, Lyon, Rhône, 130 W 95, 4159

Robert (Etablissements Jean), fabrication de tubes et brides, 15 avenue Denfert-Rochereau, Saint-Etienne, Loire, 130 W 72, 1484

Saint-François (SA des Aciéries et Forges de), aciérie et fabrication d'outillage industriel (forets, alésoirs, tarauds, fraises), Saint-Etienne, Loire, 130 W 83, 2273

Sauron-Muthuon, fabrication de plombs de chasse, Saint-Etienne, Loire, 130 W 94, 3740

Sud-Est (Tréfileries du), tréfilerie (fabrication de fils de fer, pointes, conduits, crochets), Saint-Just-sur-Loire, Loire, 130 W 78, 1752

Tiss Métal, fabrication de toiles métalliques, Chaley, Ain, 130 W 90, 2711

Tréfilat (Ssociété), tréfileries, laminoirs et constructions textiles (lisses métalliques, textiles, cadres de lisses, casses-chaînes, etc), rue Testenoire-Lafayette, Saint-Etienne, Loire, 130 W 83, 2205

Tréfileries et câbleries de Bourg, tréfilage et câblage de fils d'acier durs spéciaux et de fils d'aluminium, 25 route de Lyon, Bourg-en-Bresse, Ain, 130 W 47, 864

Vanney-Michallet (Etablissements), fabrication de cylindres de laminoirs, plaques de concasseurs et lingotières, 2 rue de la Réclusière, Saint-Chamond, Loire, 130 W 79, 1854

Venries et Duyts, fabrication de clouterie fine pour chaussures, tréfilerie et pointerie, route de Gaffard, Le Chambon-Feugerolles, Loire, 130 W 94, 3789

Ziegler et Seytre, fabrication de tôles ondulées galvanisées et feuillards, 151-157 grande rue de Monplaisir, Lyon, Rhône, 130 W 72, 1478

20. Fonderie, grosse chaudronnerie, moteurs mécaniques et pompes

Acetylo (Ateliers), fabrication de générateurs d'acétylène, 33 cours Aristide Briand, Caluire, Rhône, 130 W 73, 1524

- Achard (Louis), réparation d'appareils frigorifiques, rue Berthe de Boissieux, Grenoble, Isère, 130 W 98, 4608
- Angles, fonderie de pièces aluminium coulées, 206 avenue Franklin Roosevelt, Bron, Rhône, 130 W 102, 4969
- Angles (Fonderie F.), fonderie, Albigny-sur-Saône, Rhône, 130 W 78, 1829
- Anneceenne de constructions (Société), fabrication de pompes à eaux pour puits profonds, 50 chemin des Iles, Annecy, Haute-Savoie, 130 W 103, 5033
- Appareils électriques (Manufacture d'), montage d'appareils de chauffage, 2 bis rue Monier, Tain-l'Hermitage, Drôme, 130 W 59, 1064
- Application des alliages non ferreux (Société d'), fonderie d'aluminium et d'alliages légers (moulage en coquille), 17 bis rue Joseph Pupier, Saint-Etienne, Loire, 130 W 39, 692A
- Armand et Cie, chaudronnerie industrielle, produits chimiques, teintures et tuyauteries, 51-55 rue de Gerland, Lyon, Rhône, 130 W 90, 2717
- Arthaud et La Selve, fonderie et plombs ouverts, 82 rue Chevreul, Lyon, Rhône, 130 W 78, 1776
- Artigues (Antoine), horlogerie, 6 quai de Bondy, Lyon, Rhône, 130 W 90, 2674
- Astier et Cie (Etablissements), fabrication de chalumeaux, manodétendeurs et fers à souder, 73 rue Nicolas Chorier, Grenoble, Isère, 130 W 33, 605
- Audemar-Guyon-Dole-Foucherans, fabrication de pompes, appareils de chauffage et de cuisine, Dôle, Jura, 130 W 106, 5279
- Audon (Nicolas Claude), fonderie d'aluminium en coquille, 9 impasse Callemard, Bron, Rhône, 130 W 78, 1806
- Azurea, fabrication d'appareils de cuisine et chauffage à alcool, essence et pétrole, 2 route de Lyon, Feurs, Rhône, 130 W 79, 1859
- B**arbe successeur (L.), fabrication de filtres et polyfiltres, 37 rue Béchevelin, Lyon, Rhône, 130 W 81, 2036
- Barriquand frères, chaudronnerie, installation d'usines, installations sanitaires, fabrication de machines, d'appareils, de tuyauterie en acier inoxydable, 6-8 rue du Marais, Roanne, Loire, 130 W 93, 3532
- Basse successeur (Pierre), chaudronnerie et tuyauterie fer, cuivre, aluminium, chauffage central et installations frigorifiques, 87 rue Emile Decorps, Lyon, Rhône, 130 W 90, 2719
- Baudin (Haut-fourneau et fonderies de), fonderie, fabrication de grenades et cuisinières en fonte émaillée, Baudin (lieu-dit), Sellières, Jura, 130 W 105, 5269
- Berger et fils (Veuve), fonderie de bronze, laiton et aluminium, 46 rue Pasteur, Lyon, Rhône, 130 W 82, 2102
- Bernard (Ch.), fabrication de moteurs pour marche au gazogène, pièces pour moteurs à essence, pièces pour transformation de moteurs à essence et diesel en moteurs à gazogènes, 43-48 rue Louis, Lyon, Rhône, 130 W 92, 3300

Fonderie

B-C

- Beset (Etablissements), carrosserie, fabrication de gazogènes, générateurs d'acétylène et vente de bois au détail, route de Roanne, Annonay, Ardèche, 130 W 70, 1388
- Bidault Elion et Cie, laminoirs et fonderies de métaux, 101 avenue Paul Kruger, Villeurbanne, Rhône, 130 W 30, 593
- Boccard (J.-F.), tuyauterie, chauffage central, tôlerie, chaudronnerie et plomberie, 11 route de Vaulx, Villeurbanne, Rhône, 130 W 91, 2771
- Boisson (Claude), fonderie de laiton (pièces pour machines agricoles, pulvérisateurs), Guéreins, Ain, 130 W 76, 1710
- Boisson (Pierre), fonderie de cuivre, bronze et aluminium, boulevard Gambetta, Belleville-sur-Saône, Rhône, 130 W 95, 3945
- Bot et Cie, fonderie, fabrication de pièces moulées en fonte brute pour fours à ciment, turbines hydrauliques et papeteries, boulevard Denfert-Rochereau, Voiron, Isère, 130 W 92, 3092
- Bouchayer et Viallet, fabrication de conduites forcées, canalisations, vannes, autoclaves, gazomètres, gazogènes et constructions métalliques (bâtiments, ponts roulants), fonderie, 155 cours Berriat, Grenoble, Isère, 130 W 92, 3307
- Boudoux (Alfred), manufacture de cuivre et bronze, 36 rue Anatole France, Villeurbanne, Rhône, 130 W 80, 1960
- Bouvier et Paul, construction de turbines et vannes, 53 rue du Polygone, Grenoble, Isère, 130 W 92, 3303
- Brachet et Richard (Etablissements), fabrication et vente d'appareils pour l'emploi au gaz, bois, charbon (réchauds et cuisinières à gaz), 38-42 rue Saint-Maurice, Lyon, Rhône, 130 W 90, 2691
- Brancher (Etablissements), construction et installation de machines frigorifiques, 20 cours Richard Vitton, Lyon, Rhône, 130 W 91, 2858
- Briffod (F.), installations frigorifiques, 3 bis rue d'Italie, Annecy, Haute-Savoie, 130 W 104, 5120
- Brondel, fonderie, 21 rue Poizat, Villeurbanne, Rhône, 130 W 31, 601 bis
- Buthion (Victor), fonderie, chemin des Grands Moulins, Villefranche-sur-Saône, Rhône, 130 W 78, 1802
- C**aillot (B.), fonderie de fonte, Feurs, Loire, 130 W 79, 1853
- Caladoises (Fonderies), fonderie de cuivre, aluminium, zinc, moulages sable et coquille, chemin des Grands Moulins, Gleizé, Rhône, 130 W 95, 4029
- Carbogaz-Centre, fabrication de gazogènes, 60 rue de la Charité, Lyon, Rhône, 130 W 87, 2484
- Cattorini, fonderie, 19 rue Camille, Lyon, Rhône, 130 W 80, 1989
- Chanal (Henri), manufacture de fourneaux, 2 place Fourneyron, Saint-Etienne, Loire, 130 W 81, 2054
- Chapuis et Cie, fonderie de bronze, 86-90 rue Baraban, Lyon, Rhône, 130 W 80, 1971

- Charvet et fils (A.), construction d'appareils de chauffage à charbon, bois, gaz et travaux de plomberie, Charavines-les-Bains, Isère, 130 W 83, 2262
- Chasse (Cie des Hauts-fourneaux de), fonte brute de moulage et d'affinage, cimenterie et briqueterie, Chasse-sur-Rhône, Isère, 130 W 78, 1773
- Chastand (Louis), fonderie, Saint-Jean-Bonnefonds, Loire, 130 W 81, 2052
- Chavanne-Brun frères, fonderie et ateliers de construction, Saint-Chamond, Loire, 130 W 63, 1180
- Chulin (Fonderie de bronze Michel), fonderie de bronze, rue des Combes, Rive-de-Gier, Loire, 130 W 77, 1733
- Clerc et Cie, fonderie, chaudronnerie, moulage en coquille et plomberie industrielle, impasse des Alouettes, Lyon, Rhône, 130 W 88, 2537
- Collignon (Pierre), fonderie de fonte (fontes spéciales pour résister aux hautes températures, aciers moulés), 56 avenue Aristide Briand, Fontaine, Isère, 130 W 84, 2343
- Colomban et Cie, fonderie et fabrication de lingotières pour aciéries, Saint-Chamond, Loire, 130 W 35, 639
- Confort rationnel par l'électricité, fabrication d'appareils électro-ménagers, de chauffage, gazogènes, crics pour poids-lourds et brouettes, 1 rue Claude Baudrand, Cuire, Rhône, 130 W 56, 1001
- Coulaty (L.), fonderie, 94 rue Bellecombe, Lyon, Rhône, 130 W 82, 2117
- D**anto-Rogeat et Cie, fontes et émaillages (appareils pour produits chimiques, chauffage central, fumisterie, appareils sanitaires), 37 rue des Culattes, Lyon, Rhône, 130 W 67, 1268
- Dauphinoise (Fonderie), fonderie, Cessieu, Isère, 130 W 48, 878
- Dauphinoise d'études et de montages (Société), fabrication et montage de conduites sur les chantiers hydro-électriques, 159 cours Berriat, Grenoble, Isère, 130 W 92, 3307
- Desgoutte (Mecanicoto fonderie Maurice), fonderie, 35 rue Neyron, Saint-Etienne, Loire, 130 W 77, 1738
- Doitteau (Les Emulsions), fabrication de produits agglomérants pour fonderie (émulsions-dispersions pour tous usages industriels), usines Nigay, Feurs, Loire, 130 W 37, 672
- Dormoy et Cie, montage d'appareils de chauffage pour l'industrie, 11 avenue Gambetta, Valence, Drôme, 130 W 54, 955
- Dufournet (Albert), construction et réparation des appareils de chauffage et de cuisine, 15 rue de la Préfecture, Annecy, Haute-Savoie, 130 W 78, 1762
- Dumas et Cie (G.), robinetterie, 31 rue Verlet Hanus, Lyon, Rhône, 130 W 83, 2161
- Dumond et Cie (Noël), fonderie, affinage de métaux, démolition d'usines, produits métallurgiques decoupés, presses, casse-tôles, 18 route d'Heyrieux, Lyon, Rhône, 130 W 82, 2084

Fonderie

D-F

- Durand et fils (P.), tôlerie, chauffage et étamage, 216 grande rue de la Guillotière, Lyon, Rhône, 130 W 80, 1905
- Durandal, fabrication de gazogènes à bois pour voitures, camions et tracteurs agricoles, 195 avenue Félix Faure, Lyon, Rhône, 130 W 90, 2736
- Duranton et Achard, fonderie et manufacture de cuivre, bronze, aluminium et métaux légers, pièces d'automobiles après-guerre, 62 cours Richard Vitton, Lyon, Rhône, 130 W 55, 988
- Duverne (Ch.), fonderie, 121 grande rue de la Guillotière, Lyon, Rhône, 130 W 80, 1975
- E**clairage autonome, fabrication d'éoliennes, 105 cours Tolstoï, Villeurbanne, Rhône, 130 W 103, 5060
- Équipement Industriel (Société d'), fabrication de compresseurs pour gazogène (pendant la guerre) et surpresseurs pour moteurs diesel et essence (après-guerre), quai du Moulin, Rive-de-Gier, Loire, 130 W 33, 609
- F**aucon et Cie, fonderie (spécialités pour poids lourds : segments, machoires, tambours de freins), 207 avenue de Pressensé, Vénissieux, Rhône, 130 W 48, 883
- Favard (J.), tôlerie (tôle mince noire et galvanisée, tuyaux, coudes, chenaux, poubelles ménagères), Pique-Pierre, Isère, 130 W 76, 1720
- Favard (Jean-Jacques), fabrication de gazogènes, Grenoble, Isère, 130 W 95, 3871
- Ferrandière (Fonderies de la), fonderie, 4 rue Martin Combret, Villeurbanne, Rhône, 130 W 79, 1881
- Ferraton-Vallas (Anciens établissements), fonderie de bronze et travaux à façon, 1 rue Saint-Claude, Saint-Chamond, Loire, 130 W 81, 2046
- Feurs (Fonderies et aciéries électriques de), fonderie et aciérie (pièces d'acier moulé), rue Parmentier, Feurs, Loire, 130 W 79, 1843
- Fillod, manufacture de tôlerie (auges, abreuvoirs, chaudières, tonneaux, containers), rue Lamartine, Saint-Amour, Jura, 130 W 28, 574
- Florence et Peillon (Établissements), fonderie en coquille et sous-pression de métaux non ferreux, estampage à chaud de laiton, 63 rue de la Villette, Lyon, Rhône, 130 W 80, 1983
- Foissy (A.), fonderie de bronze, cuivre et aluminium, boulevard des Allobroges, Bonneville, Haute-Savoie, 130 W 83, 2279
- Fougerat (Anciens Établissements), fabrication de matériel frigorifique, 4 rue Auguste Aucour, Villefranche-sur-Saône, Rhône, 130 W 91, 3078
- Française de fonderies et aciéries électriques (Société), fonderie et aciérie, Aiguebelle, Savoie, 130 W 90, 2646
- Française des Carburants Forestiers (Société), fabrication de gazogènes, 33 place Bellecour, Lyon, Rhône, 130 W 62, 1166

Française des métaux (Compagnie), fabrication de brûleurs à mazout pour boulangers, chaudronnerie et installations de chauffages centraux et industriels, 109 rue Flachat, Villeurbanne, Rhône, 130 W 92, 3158

Française des métaux (Compagnie), fabrication et installation d'appareils de chauffage au mazout, 37 rue du Bachut, Lyon, Rhône, 130 W 105, 5225

Furan (Ateliers du), fonderie, Saint-Etienne, Loire, 130 W 36, 663

Galpin (Auguste), tôlerie, chaudronnerie industrielle, soudure autogène, construction de bacs et cuves pour transformateurs, route de Lafin, Aix-les-Bains, Savoie, 130 W 105, 5227

Gazo-Roanne, fabrication de gazogènes, 16 rue Béranger, Roanne, Loire, 130 W 33, 617

Geigy produits, fabrication de pièces de tuyauterie, 12 place Gabriel Rambaud, Lyon, Rhône, 130 W 54, 983

Genevay (H.), fonderie de fonte, 11 rue Rossan, Lyon, Rhône, 130 W 81, 2040

Gentilini et Berthon, fabrication d'appareils de cuisine et matériel de buanderie pour les hôpitaux, 16-18 rue Saint-Michel, Lyon, Rhône, 130 W 84, 2374

Gianola et ses fils (Veuve Jules), "fabrication de chauffages centraux, poêles à bois, brûleurs à mazout, cuves, barattes de lait et ventouses "antivide", 16 place des Arts (16 place maréchal Pétain), Thonon-les-Bains, Haute-Savoie, 130 W 104, 5099

Glière (L.-A.), fabrication de pièces décolletées pour robinetterie et pulvérisateurs, Vougy, Haute-Savoie, 130 W 105, 5201

Grange frères, carrosserie métallique et fabrication de gazogènes, 30 rue du Bac, Grange-lès-Valence, Ardèche, 130 W 70, 1400

Gras-Montaz, fabrication d'appareils de chauffage, fourneaux de cuisine, aspirations de buées, soudure autogène, tôlerie et chaudronnerie, 9 rue du Petit-Malbrande, Annemasse, Haute-Savoie, 130 W 105, 5233

Gratas, fonderie d'aluminium, 4 rue Pascal, Villeurbanne, Rhône, 130 W 80, 1932

Grenier et Cie, plomb pur ou allié, moulé, laminé et tréfilé, 3 rue Tabareau, Lyon, Rhône, 130 W 83, 2169

Groll, étude et fabrication d'appareils de chauffe, 94 rue de Charlieu, Roanne, Loire, 130 W 90, 2673

Gros Lambert, fonderie de fonte et bronze, fabrication de pièces mécaniques, spécialités tissages, filatures, tréfileries et usines électriques, avenue de la Gare, Ambérieu-en-Bugey, Ain, 130 W 76, 1713

Houzet (Fonderie B.), fonderie, Lancié, Rhône, 130 W 79, 1838

Industrielle d'applications mécaniques (Société), fabrication de pompes à injection et de gazogènes, 216 rue Garibaldi, Lyon, Rhône, 130 W 100, 4879

Fonderie

I-L

Industrielle pour la construction des appareils de chauffage et de cuisine (Société), fabrication de meubles et cuisinières, tôlerie, tuyauterie et fabrication d'appareils de chauffage, 38 rue Santos-Dumont, Lyon, Rhône, 130 W 80, 1977

JBF (Etablissements), tôlerie et fabrication de meubles métalliques, 18bis-20 rue Léon Chomel, Villeurbanne, Rhône, 130 W 80, 1923

Joannard, fabrication de réservoirs, tuyaux, coudes, cuves de transformateurs, fournitures pour usines, tôlerie industrielle et chaudronnerie, 70 rue Corne de Cerf (devient rue Maurice Flandrin), Lyon, Rhône, 130 W 95, 4178

Jourdan (E.), fabrication de fourneaux de chauffage et de cuisine, route de Grenoble, Voiron, Isère, 130 W 34, 632

Jourdan (S.), manufacture de tôlerie et articles de ménage, 8 rue lieutenant-colonel Girard, Lyon, Rhône, 130 W 82, 2110

Joya (Etablissements), conception et fabrication de chaudières et chaufferies, 159 cours Berriat, Grenoble, Isère, 130 W 77, 1743

Lachenal frères, fonderie de bronze, laiton et aluminium, moulage au sable et à la coquille, 56 rue de Bonneville, Annemasse, Haute-Savoie, 130 W 104, 5178

Lachenal frères (Fonderies et ateliers mécaniques de Savoie), fonderie de bronze, laiton et aluminium, moulage au sable et à la coquille, 56 route de Bonneville, Annemasse, Haute-Savoie, 130 W 105, 5266

Lambelin (Gaston), fonderie en coquilles (bronze, aluminium), 11 rue Magenta, Villeurbanne, Rhône, 130 W 79, 1887

Lambrechts et fils A., montage de gazogènes à bois, 55 avenue maréchal Foch, Lyon, Rhône, 130 W 96, 4302

Lanet (SA des anciens établissements J.), fabrication de chaudières à vapeur, charpentes métalliques et chaudronnerie, Saint-Julien-en-Jarez, Loire, 130 W 93, 3687

Laroche et fils (F.), fonderies, constructions mécaniques et machines textiles, Cours, Rhône, 130 W 78, 1796

Larrivé (Henri), fonderie, 2 avenue Condorcet, Villeurbanne, Rhône, 130 W 80, 1956

Lataste (Bernard), fabrication d'extincteurs, 14 avenue du Nord, Tassin-la-Demi-Lune, Rhône, 130 W 79, 1833

Latina (Etablissements), fonderie et fabrication de garnitures funéraires en plomb, puis en zinc, 12 rue de Cuire, Lyon, Rhône, 130 W 59, 1062

Laur (C.-M.), exploitation d'un four de carbonisation, Montrond-les-Bains, Loire, 130 W 86, 2451

Lauzier (Charles), fonderie d'aluminium et de bronze, montage de freins et papillons pour cycles, fabrication de coquilles et d'outillage nécessaire à la fonderie, route de Saint-Jean, Bourgoin, Isère, 130 W 104, 5078

- Lazareth (Etablissements Charles), construction de citernes à liquide, surtout à vin, cuves de stockage pour vin et alcool, réservoirs pour produits chimiques et chaudronnerie générale, boulevard du Fier, Annecy, Haute-Savoie, 130 W 99, 4821
- Lebéon, fonderie, 18 rue Antoine Primat, Villeurbanne, Rhône, 130 W 79, 1894
- Ledin et Cie (Ch.), fonderie de tous métaux, 10 rue Borie, Saint-Etienne, Loire, 130 W 79, 1855
- Lenne E., fonderie et affinage de métaux, récupération, lingotage et traitement à façon, 88 rue Frédéric Fays, Villeurbanne, Rhône, 130 W 91, 2813
- Lespinasse (C.), forge, chaudronnerie, installation d'usines et construction métallique, 19, 23 rue Edouard Nieuport, Lyon, Rhône, 130 W 84, 2349
- Libelin (J.), fonderie de cuivre et bronze, Saint-Georges-de-Reneins, Rhône, 130 W 78, 1828
- Lyonnais d'emboutissage spécial (Ateliers), fabrication de pièces découpées ou embouties pour l'industrie électrique, moteurs et matériel ménager, 31 rue Etienne Richerand, Lyon, Rhône, 130 W 85, 2437
- Lyonnaise (La Soudure électrique), réparation, montage et installation de chaudières, chaudronnerie et tuyauterie, 3 rue Galland, Lyon, Rhône, 130 W 91, 2839
- Lyonnaise des fours électriques (Société), fabrication de fours d'alimentation pour pâtisseries, boulangers, charcutiers, cuisines pour communautés et hospices, rue Santos-Dumont, Lyon, Rhône, 130 W 64, 1218
- M**agnan (Henri), constructions métalliques, chaudronnerie et fabrication de fermetures métalliques, Péage-de-Vizille, Isère, 130 W 103, 5038
- Main et fils, repoussage et emboutissage de tous métaux, orfèvrerie brute pour argentiers, petite chaudronnerie et pièces détachées pour machines agricoles, Cerdon, Ain, 130 W 88, 2548
- Margau (Etablissements), appareils de cuisine et de chauffage (réchauds à gaz), 123 rue Boileau, Lyon, Rhône, 130 W 78, 1785
- Marion fils (Etablissements), chauffages centraux, brûleurs automatiques, cuisinières, appareils électro-ménagers, chaudronnerie et installations d'usines, 25 rue de l'Armée Belge, Valence, Drôme, 130 W 104, 5133
- Marmora, fabrication de croix funéraires et fonderie funéraire, La Verpillière, Isère, 130 W 48, 874
- Maunoir (A.), tôlerie, ferblanterie, soudure autogène, fabrication de fûts et emballages métalliques, 15 rue des Tuilliers, Lyon, Rhône, 130 W 81, 2037
- Mayery, fabrication de fuseaux et pompes métalliques, 9 rue Michelet, Izieux, Loire, 130 W 48, 893
- Mège, tôlerie et soudure, Lyon, Rhône, 130 W 102, 4952
- Metroz, "fabrication de gazogènes pendant la guerre ; semi -remorques, bennes basculantes après guerre", 31 rue du Bachut, Lyon, Rhône, 130 W 44, 805

Fonderie

M-P

- Michel (A.), fabrication et vente de fourneaux à bouillir, appareils de chauffage, 33 place de la Liberté, Saint-Chamond, Loire, 130 W 75, 1683
- Mital et Maron, fonderie, moulage mécanique et fabrication de grenades pendant guerre 1914-1918, La Verpillière, Isère, 130 W 48, 879
- Monier, fonderie, 11 rue J.-J. Rousseau, Saint-Etienne, Loire., 130 W 81, 2053
- Moniotte (SA des Fonderies), fonte ordinaire, moulage d'acier, fabrication de pièces en acier et articles de meunerie, Dôle, Jura, 130 W 106, 5281
- Mouche et de Gerland (Ateliers de la), tôlerie-chaudronnerie (citernes de stockage d'hydrocarbures, citernes démontables pour l'eau, citernes de transport, équipement de citernes, pompes, vannes, robinets), 94 rue de Gerland, Lyon, Rhône, 130 W 89, 2639
- Moulaire (Charles), fonderie de fonte et aluminium, 41 rue d'Inkermann, Villeurbanne, Rhône, 130 W 83, 2200
- Moulaire (Maurice), fonderie de cuivre et bronze, usinage de pièces de bronze et robinetterie, 67-69 rue Hippolyte Kahn, Villeurbanne, Rhône, 130 W 83, 2288
- Munzing (SA), petite robinetterie, 17 rue de Châlon, Montceau-les-Mines, Saône-et-Loire, 130 W 98, 4558
- Munzing (SA), fonderie de fonte et bronze, grosse robinetterie, Blanzay, Saône-et-Loire, 130 W 98, 4558
- Murgue-Seigle, tôlerie et chaudronnerie industrielle, fabrication de machines et appareils de buanderie (essoreuses centrifuges, machines à laver), chemin de la Doua prolongé, Villeurbanne, Rhône, 130 W 91, 2900
- Murzon fonderie, fabrication de pièces moulées, Jacob, Chambéry, Savoie, 130 W 103, 5063
- N**elaton fonderie, fabrication de fontes moulées pour industries, fonderie sur album, patins, boîtes de roues, robinets et épandeurs à purin, la Bégude, Dôle, Jura, 130 W 106, 5295
- Nervo fonderie, fonderie cuivre et bronze, 9 rue Duchaussoy, Lyon, Rhône, 130 W 80, 1958
- Nussbaum et Cie (R.), robinetterie, 87 bis cours Tolstoï, Villeurbanne, Rhône, 130 W 47, 846
- O**mnium des produits synthétiques, fonderie ?, 26 rue Camille Roy, Lyon, Rhône, 130 W 40, 704
- P**accard (Les fils de G.), fonderie spéciale de cloches, Annecy-le-Vieux, Haute-Savoie, 130 W 62, 1176
- Pacelmoy (Les Spécialités), fabrication d'appareils pour chauffage au bois et déchets de bois, 28 rue Piéroux, Givors, Rhône, 130 W 95, 3925

- Pagès et Fraysse, fonderie et construction, 27 rue de la Rize, Lyon, Rhône, 130 W 82, 2116
- Pajot (Victor), moulage en coquille et fonderie, Couzon, Loire, 130 W 83, 2227
- Palluy et Georgel, tôlerie, Lyon, Rhône, 130 W 101, 4904
- Pangaud frères, fonderie, 43 rue d'Inkermann, Lyon, Rhône, 130 W 80, 1985
- Parisienne d'outillage électrique (Société), fabrication de compresseurs de gazogènes et machines à rectifier, 31 rue de Moyrand, Grenoble, Isère, 130 W 44, 794
- Parisot fonderies, fonderie de métaux et alliages spéciaux, 21-23 rue Barrier, Lyon, Rhône, 130 W 83, 2266
- Pelissier, fonderie de fonte et bronze, 14 boulevard Duguet, Savigny-en-Forez, Loire, 130 W 99, 4813
- Pirot (André), cuivrierie générale (fabrication de charnières et poignées en aluminium en remplacement du laiton et du bronze), 16 rue Jean-Claude Vivant, Villeurbanne, Rhône, 130 W 85, 2410
- Plessis-Ambrosi, fabrication de chaudières, installation de chauffages centraux, zinguerie, plomberie, tôlerie et vitrerie, Cluses, Haute-Savoie, 130 W 92, 3093
- Poncet (G.), fabrication de chaudières, cuisinières et poêles à bois, avenue Mandallaz, Annecy, Haute-Savoie, 130 W 83, 2271
- Poncet (Société d'exploitation des gazogènes), fabrication de gazogènes, 1 rue de Chony, Bourg-lès-Valence, Drôme, 130 W 88, 2490
- Pontlieue (SA des Usines de), fabrication de gazogènes?, 5 rue Claude Odde, Saint-Etienne, Loire, 130 W 83, 2282
- Poyaud et Vial, fonderie, Moirans, Isère, 130 W 78, 1822
- Prenat, fonderie, moulages en tous genres, atelier de construction, fontes et fours à coke, Givors, Rhône, 130 W 78, 1774
- R**adiateurs (Compagnie nationale des), fabrication d'appareils de chauffage, Dôle, Jura, 130 W 98, 4566
- Rey (Edouard), fabrication d'appareils industriels thermiques, Huningue, Haut-Rhin, 130 W 91, 3072
- Rhône (Fonderies et ateliers du), fonderie (appareils de chauffage au gaz), 45 rue de la Cité, Lyon, Rhône, 130 W 40, 715
- Rhône-Saône (Etablissements), fabrication de pompes et scies à ruban, Collonges, Rhône, 130 W 47, 848
- Rivollier fonderies, fonderie de bronze et alliages légers, 45-49 route d'Heyrieux, Lyon, Rhône, 130 W 91, 2762
- Rose (A.), fabrique d'objets en matière moulée, 81 route de Crémieu, Villeurbanne, Rhône, 130 W 80, 1933
- Roux fonderie, fonderie (spécialités de pièces en grandes séries sur machine à mouler), 290 cours Lafayette, Lyon, Rhône, 130 W 48, 881
- Roz, fabrication d'objets en galalith et de robinets, Revigny, Jura, 130 W 91, 2784

Fonderie

S-V

- S**aint-Fons (Chaudronnerie de), chaudronnerie fer, cuivre et aluminium, installations d'usines, tuyauterie, soudure autogène et fabrication d'appareils pour produits chimiques, 53 rue Carnot, Saint-Fons, Rhône, 130 W 91, 2753
- Sarteur, fonderie en coquille, rue Marié, Bron, Rhône, 130 W 78, 1813
- Savoie (SA de Constructions mécaniques de la), fonderie de fonte et bronze, fabrication d'appareils de broyage, tamisage, fours pour abattoirs et déchets ménagers, La Peysse, Chambéry, Savoie, 130 W 79, 1898
- Slave (Fonderies Antoine), fonderie (jets pleins et creux, métal antifriction, pièces de fonderie brutes et usinées, robinetterie), 169 rue des Culattes, Lyon, Rhône, 130 W 54, 987
- Slave (Fonderies Antoine), fonderie (robinetterie et métal anti-friction), 169 rue des Culattes, Lyon, Rhône, 130 W 78, 1773
- Seguin (Etablissements), robinetterie générale, 1 cours Albert Thomas, Lyon, Rhône, 130 W 63, 1199
- Serve frères (Etablissements), grosse chaudronnerie et construction métallique, Rive-de-Gier, Loire, 130 W 83, 2255
- SICLI, fabrication et réparation d'extincteurs d'incendie, 117 rue Bugeaud, Lyon, Rhône, 130 W 75, 1659
- Silhol (A.), tôlerie, 17 rue de la Gare, Oullins, Rhône, 130 W 78, 1803
- Soudure exotherme (La), fabrication pour la soudure à l'arc (électrodes enrobées), Bellegarde, Ain, 130 W 90, 2706
- Sud-Est (La Cuivrierie du), fabrication d'appareils sanitaires, robinetterie et pièces pour chars allemands, rue du Quatre Septembre, Valence, Drôme, 130 W 91, 2876
- Sulpice et fils (J.), fonderie de cuivre et de bronze, rue du Mont-Blanc, Chambéry, Savoie, 130 W 76, 1726
- T**avelli, Bruno et Cie, fabrication d'appareils sanitaires et verres à vitres en gros, 43 rue du docteur Coquard, Annemasse, Haute-Savoie, 130 W 105, 5198
- Terrenoire (Ateliers de grosse chaudronnerie et constructions métalliques de), fabrication de chaudières à vapeur, autoclaves-lessiveurs, conduites forcées, ponts, charpentes, gazomètres et réservoirs, Terrenoire, Loire, 130 W 83, 2256
- Thomas (Eugène), fonderie de fonte, fabrication de petites pièces de métier à tisser et de machines agricoles, 48 rue Etienne Dolet, Roanne, Loire, 130 W 79, 1860
- Thouin (Fonderie Raoul), fonderie, 3 chemin du Vinatier, Bron, Rhône, 130 W 78, 1814
- Thouin (Fonderie Raoul), fonderie, 1-3 rue du Vinatier, Lyon, Rhône, 130 W 89, 2596
- Toulouse (Atelier de construction de), fabrication de gazogènes, Toulouse, Haute-Garonne, 130 W 50, 902
- V**entil, ventilateurs, 109 cours Gambetta, Lyon, Rhône, 130 W 25, 511
- Vernay (Marc), fabrication de filtres, pompes et cuves, 19 rue du Gaz, Villeurbanne, Rhône, 130 W 83, 2185

- Vialette (Jean), robinetterie, la Gillière, Terrenoire, Loire, 130 W 53, 951
- Victoire Universa (Fonderies), fonderie et fabrication de pièces coulées en aluminium (couverts, dessous de plats, porte-savons), 13 route de Strasbourg, Lyon, Rhône, 130 W 99, 4823
- Vignon et Molade, fonderie, 78 rue du Bourbonnais, Lyon, Rhône, 130 W 79, 1883
- Villefranche (Société Métallurgique de), étampage de métaux et fonderie en coquille, 34 route de Frans, Villefranche-sur-Saône, Rhône, 130 W 78, 1799
- Vincent frères, fonderie (fabrication de carcasses pour moteurs électriques, moules de verrerie), Brignais, Rhône, 130 W 79, 1836
- Vincit, fabrication de pompes en aluminium pour vaporisateurs contre l'asthme, Valence-sur-Rhône, Drôme, 130 W 78, 1775

Fonderie

V

Construction
de machines

A

21. Construction de machines et de matériel mécanique pour l'agriculture, l'industrie et les transports ferroviaires

- Accessoires de cycles (Fabrique d'), fabrication d'accessoires de cycles, La Verpillière, Isère, 130 W 106, 5303
- Accessoires de cycles (Fabrique d'), travail à façon sur accessoires de cycles, 46 rue Longefer, Lyon, Rhône, 130 W 106, 5303
- Agirond et Pommaret, construction de machines agricoles et industrielles, 65 avenue Sadi Carnot, Valence, Drôme, 130 W 91, 2867
- Ain (Coopérative de production de matériel agricole de l'), fabrication de chars et tombereaux, La Pierre-Bellegarde, Ain, 130 W 104, 5138
- Akros, fabrication de réducteurs de vitesse, disjoncteurs et treuils mécaniques, 11 bis rue Marcoz, Chambéry, Savoie, 130 W 101, 4931
- Allheilig (A.), fabrication de machines à bois, 2 rue Neuve, Pierre-Bénite, Rhône, 130 W 43, 741
- Allimand, mécanique générale et fabrication de matériel pour papeteries, Rives, Isère, 130 W 70, 1383
- Alpes (Fonderies des), fonderie, fonte spéciale à haute résistance, fonte de diesel, fonte réfractaire et moulage mécanique pour petites pièces en série, Alby-sur-Chéran, Haute-Savoie, 130 W 89, 2555
- Applications Techniques Industrielles (Société d'), fabrication de matériel pour mines, chemins de fer, travaux publics, carrières et industries, 15 rue du Garet, Lyon, Rhône, 130 W 62, 1171
- Arnaud et Reymond, fabrication de boîtes embouties pour pharmacies, fabrication de cirage et de pièces métalliques pour becs de lampes à acétylène, 21 rue des Champs-Élysées, Grenoble, Isère, 130 W 99, 4806
- Artifices et d'explosifs (Société d'), mécanique générale, refection de machines et entretien d'usines, 11 place Victor Hugo, Grenoble, Isère, 130 W 46, 842

- Aulas frères (Etablissements), fabrication de machines-outils (machines à aléser, machines à pattes d'araignées), 62 rue de Charlieu, Cours, Rhône, 130 W 84, 2337
- Austin, matériel agricole, 32 rue Magenta, Villeurbanne, Rhône, 130 W 24, 505
- Auxen, construction de pelles mécaniques, rue Honoré de Balzac, Grenoble, Isère, 130 W 98, 4618
- Avenir métallurgique, fabrication de machines à percer et appareils à fraiser sur tours, 31 rue Charles Lyonnet, Villeurbanne, Rhône, 130 W 84, 2335
- Aymoz et Cie (A.), fabrication de machines à bois et mécanique générale, rue de la République, Vizille, Isère, 130 W 72, 1452
- B**alleydier (Emile), fabrication de machines à travailler le bois, robinets, vannes et mécanique générale, avenue du Thiou, Annecy, Haute-Savoie, 130 W 62, 1167
- Balloffet, fabrication de filières d'étrépage en diamant, Lagnieu, Ain, 130 W 104, 5096
- Barbu (Marcel), mécanique de précision et fabrication de boîtiers de montres, 41 rue Montplaisir, Valence, Drôme, 130 W 85, 2411
- Baron (L.), constructions électriques et mécaniques, fabrication de boîtiers pour lampes électriques, 26 rue Sala, Lyon, Rhône, 130 W 89, 2591
- Barral père et fils, constructions mécaniques et fabrication de machines-outils à travailler le bois, La Bridoire, Savoie, 130 W 105, 5229
- Barret successeur (P.), chaudronnerie cuivre et fer, installation d'usines, chauffage central, appareils pour distilleries et confiseries, soudure autogène et machines à teindre, 17 rue du Creux-Granger et 16 rue Pierre-Depierre, Roanne, Loire, 130 W 81, 2055
- Bastide-Pauze et Poirier, fabrication de palans, treuils et matériel de mines, 7 rue Lavoisier, Saint-Etienne, Loire, 130 W 92, 3150
- Baudin, fonderie, Lurcy-Lévy, Allier, 130 W 72, 1485
- Bavarot et Cie (E.), chaudronnerie fer et cuivre et fabrication de chaudières, 18 rue Raspail, Grenoble, Isère, 130 W 67, 1280
- Bavotot (G.), fabrication de pièces détachées et de machines combinées, 67 rue Neyron, Saint-Etienne, Loire, 130 W 75, 1671
- Bavoillot (R.), fabrication de fraises et outils en acier rapide pour le travail des métaux, accessoires de machines-outils, 258 rue Boileau, Lyon, Rhône, 130 W 67, 1271
- Bayard & fils (Etablissements veuve H.), fabrication de matériel d'adduction et de distribution d'eau, 71 rue de la Buire, Lyon, Rhône, 130 W 39, 685
- Bechet (Paul), fabrication et vente de pièces de mécanique de précision (tours automatiques), rue Claude Hugard, Cluses, Haute-Savoie, 130 W 57, 1020
- Becu, fabrication de matériel d'optique, d'orthopédie et de bandages, 75 rue de la République, Albertville, Savoie, 130 W 104, 5127
- Belle, mécanique générale, boulevard d'Espoulette, Montélimar, Drôme, 130 W 46, 840

- Béné et Cie (Etablissements), fabrication de matériel en bois et aciers inoxydables (bacs, barques, cuves, foulons-rouleaux et poulies en bois), 61 chemin de Château-Gaillard, Villeurbanne, Rhône, 130 W 83, 2178
- Béraud (Etablissements veuve Louis), vente de pièces de rechange pour machines à chaussures et réparation de machines à chaussures, 2 rue Julien, Romans-sur-Isère, Drôme, 130 W 66, 1241
- Bergeaud (Ateliers), fabrication de matériel de criblage, concassage, mécanique générale, chaudronnerie, charpentes et matériel pour carrières, 41 rue de la République, Mâcon, Saône-et-Loire, 130 W 70, 1385
- Berger, mécanique générale et fabrication de machines-outils pour le travail du bois, 9 rue Jacquard, Grenoble, Isère, 130 W 104, 5097
- Berger et Fontaine, fabrication de motoculteurs, 31 rue Raoul Servant, Lyon, Rhône, 130 W 61, 1110
- Beridot (L.), fabrication de machines spéciales pour le textile (machines à tisser le velours, les tapis, machines pour le fil métallique), boulevard Denfert-Rochereau, Voiron, Isère, 130 W 98, 4801
- Beroujon (C.), constructions mécaniques (réducteurs de vitesse), Verpillière (La), Isère, 130 W 85, 2409
- Berry (Anciens établissements), construction de matériel de mines, ventilateurs et locotracteurs, 25 rue du Bât-d'Argent, Lyon, Rhône, 130 W 95, 3899
- Berthelon, mécanique générale (installations d'usines, machines agricoles, force motrice, réparations), Magny-Saint-Vincent-de-Reins, Rhône, 130 W 27, 561
- Berthet (J.), fabrication de broyeurs, Haute-Rivoire, Rhône, 130 W 103, 5049
- Berthiez (SA des anciens établissements Charles), construction de machines-outils et outillages à grande production (raboteuses), 32 rue Fleury Neuvesel, Givors, Rhône, 130 W 65, 1224
- Berthoud (P.), manufacture d'appareils agricoles et viticoles (pulvérisateurs, soufreuses), Belleville-sur-Saône, Rhône, 130 W 90, 2694
- Besson (Louis), rectification de cylindres et vilebrequins, chemisage, réglage et fabrication de pièces détachées, 36 rue Ferdinand Buisson, Roanne, Loire, 130 W 93, 3441
- Besson (P.), électro-mécanique (fabrication de moteurs à explosions, contrôle des organes électriques et mécaniques), 58 rue Crillon, Lyon, Rhône, 130 W 74, 1537
- Biellet, mécanique générale, 283 rue Garibaldi, Lyon, Rhône, 130 W 86, 2450
- Billaud, fabrication de machines-outils (presses mécaniques), 1 rue Arago, Grenoble, Isère, 130 W 90, 2666
- Billion, fabrication de machines à imprimer, Corbelin, Isère, 130 W 92, 3096
- Boccard (Alfred), constructions mécaniques, 42 rue des Tournelles, Annemasse, Haute-Savoie, 130 W 98, 4750

- Bonanome (Anciens établissements M.), fabrication de machines textiles, 48 rue Corne de Cerf, Lyon, Rhône, 130 W 67, 1293
- Bonnet, fonderie, construction mécanique, matériel frigorifique, transport de produits alimentaires et de matériel divers, 9 rue Grenette, Villefranche-sur-Saône, Rhône, 130 W 26, 526
- Boucher (E.), fabrication de gazogènes à bois, scies automobiles et tracteurs agricoles, Châtillon-la-Palud, Ain, 130 W 88, 2527
- Bouchons métalliques (Manufacture de), fabrication de bouchons, couronnes et capsules de conserves, quartier de la Chaze, Vals-les-Bains, Ardèche, 130 W 70, 1390
- Bouladon (Antoine), construction de machines-outils, 32 boulevard Jules Janin, Saint-Etienne, Loire, 130 W 72, 1451
- Bourgeas (E.), fabrication de matériel de moulinage et machines textiles, Saint-Sauveur-de-Montagut, Ardèche, 130 W 70, 1391
- Bourguignon (Etablissements), construction de machines agricoles, Bourg-de-Péage, Drôme, 130 W 44, 804
- Boussant et Cie, fabrication de presses, balanciers de friction et turbines hydrauliques, impasse du Moucherotte, Grenoble, Isère, 130 W 60, 1096
- Bozetto, mécanique générale, chemin de la Croix-Rouge, Annecy, Haute-Savoie, 130 W 104, 5081
- Bravais (J.), conception et fabrication de machines permettant de compter des objets placés en grand nombre sur une surface, 15 rue Parmentier, Oullins, Rhône, 130 W 103, 5057
- Bressy, réparation de machines agricoles et entretien matériel de battage, Pont-de-Cheruy, Isère, 130 W 91, 2773
- Breyton (Jean), fabrication de plaques et rubans en fil spécial, acier trempé, pointes d'aiguilles, dents de scies et cardes à main, Crest, Drôme, 130 W 75, 1678
- Brignoud (Ateliers de wagons de), réparation et construction de matériel de chemin de fer, Brignoud, Isère, 130 W 28, 580
- Brillie frères (SA des ateliers), mécanique de précision, horlogerie électrique et armement, route de Lyon, Montbrison, Loire, 130 W 75, 1694
- Brisset et Cie, constructions mécaniques, Voiron, Isère, 130 W 83, 2216
- Brondel, construction mécanique, 5-11 rue Antonin Perrin, Villeurbanne, Rhône, 130 W 31, 601
- Brossette et fils (Etablissements), métaux bruts et ouvrés, fonderie de plomb, machines-outils et vieux métaux, 40 rue du Pré-Gaudry, Lyon, Rhône, 130 W 50, 910
- Broyet (Henri), grosse chaudronnerie et fabrication de matériel pour mines, 66-68 rue de la Montat, Saint-Etienne, Loire, 130 W 92, 3148

- Brugere (Etablissement H.), fabrication de machines textiles pour la soie artificielle, 20 rue Yvonne, Villeurbanne, Rhône, 130 W 81, 2030
- Brügger (Ateliers), fabrication de machines textiles et d'accessoires (tablettes, tavelles, tavelettes, tateurs, bobines), 70 rue Flachet, Villeurbanne, Rhône, 130 W 83, 2241
- C**aillet et fils (Etablissements veuve F.), fabrication de machines et outillage pour la chaussure, rue Docq et rue Bouvet, Romans-sur-Isère, Drôme, 130 W 87, 2477
- Caluire (Société de Précision de), mécanique et outillage de précision (aiguilles et injecteurs de diesel), 1 impasse des Margolles, Caluire, Rhône, 130 W 85, 2438
- Camet, fabrication de machines à bois (scies à ruban pour le bois et les métaux légers), 24 bis avenue de Chambéry, Annecy, Haute-Savoie, 130 W 72, 1450
- Carnaud et Forges de Basse-Indre (J. J.), fabrication de boîtes et emballages métalliques, machines à fabriquer et à sertir les boîtes, impressions sur fer blanc, 75-76-77 quai Perrache, Lyon, Rhône, 130 W 81, 2020
- Carpano et Pons (Etablissements), construction mécanique et électrique (condensateurs, compteurs électriques, décolletage, découpage emboutissage-horlogerie), Cluses, Haute-Savoie, 130 W 45, 820
- Carrier (Alphonse), réparation de machines agricoles, Albertville, Savoie, 130 W 98, 4774
- Catella Jean (ateliers de constructions mécaniques), constructions mécaniques, installations complètes d'usines pour chocolateries-confiseries, pâtes alimentaires et fabrication de pétrins, 32 bis route de Bassens, Chambéry, Savoie, 130 W 79, 1895
- Cellier (Georges), chaudronnerie et constructions mécaniques, rue du Maroc, Aix-les-Bains, Savoie, 130 W 83, 2233
- Centre (Etablissements Mécaniques du), fabrication de machines à bois, 67 rue Neyron, Saint-Etienne, Loire, 130 W 72, 1444
- Chalon et Megard, montage, réparation et entretien de tous les appareils de laiteries, beurreries et fromageries du département de l'Ain, Nantua, Ain, 130 W 94, 3841
- Chalon et Mégard frères, fabrique d'appareils de laiterie, installations complètes et toutes fournitures pour laiteries, fromageries et beurreries, Nantua, Ain, 130 W 91, 2989
- Chambon (L.), fabrication de machines pour travail et impression du papier, La Voulte-sur-Rhône, Ardèche, 130 W 70, 1393
- Champel (J.), mécanique générale et soudure autogène, 46 boulevard Vauban, Valence, Drôme, 130 W 30, 585
- Champion (Etablissements), fabrication de marteaux-pilons, 35 rue Palesteo, Romans-sur-Isère, Drôme, 130 W 30, 597

- Chanay et Maitrot (Etablissements), fabrication de machines à reteindre, tours à écouler et machines à polir, 9 rue Abraham Bloch, Lyon, Rhône, 130 W 43, 747
- Chapuis (Société des établissements M.), fabrication d'appareils de manutention mécanique et de pesage (bascules automatiques, ensacheurs peseurs) et matériel de travaux publics, 55-57 route de Lyon, Chambéry, Savoie, 130 W 76, 1727
- Chareyre et Martin, fonderie, cycles, électricité, serrurerie et quincaillerie, 8 rue Tiblier-Verne, Saint-Etienne, Loire, 130 W 36, 648
- Charlas et Brocas (Les successeurs de), fabrication de matériel pour la meunerie, 61 quai Saint-Vincent, Lyon, Rhône, 130 W 80, 1984
- Charreton (A.), mécanique en cycles, Crépieu-la-Pape, Ain, 130 W 84, 2314
- Chartier (Etablissements L.), fonderie, robinetterie, fabrication de pompes et moto-pompes, pièces en alliage de cuivre, d'aluminium ou de zinc et matériel de guerre, 141 rue Rambuteau, Mâcon, Saône-et-Loire, 130 W 69, 1349
- Charvet (Etablissements), fabrication de presses à découper et à emboutir pour capsules de bouchage, 13 rue Blondel, Villeurbanne, Rhône, 130 W 60, 1094
- Chassin et Cie (SA des établissements J.), fabrique de navettes, Charlieu, Loire, 130 W 81, 2051
- Chomienne (Ateliers mécaniques V.), construction de machines spéciales pour la fabrication de bouteilles, 10 rue de la Fraternité, Villeurbanne, Rhône, 130 W 61, 1120
- Clairens, entreprise de pressage, Bons-Saint-Didier, Haute-Savoie, 130 W 43, 766
- Clément (Louis-Roger), atelier mécanique spécial pour travaux de forge, machines agricoles, serrurerie et soudure autogène, la Clapière, Embrun, Hautes-Alpes, 130 W 44, 782
- Clerc (Joseph), fabrication de machines-outils, d'outillage et d'appareils ménagers, Scionzier, Haute-Savoie, 130 W 95, 3957
- Clerc-Renaud (J.-M.), construction de machines pour tissus, 27 route de Vaulx, Villeurbanne, Rhône, 130 W 79, 1891
- Clermont Bonte et fils., fonderie et matériel en acier inoxydable, Le Coteau, Loire, 130 W 79, 1858
- Codima, construction de machines-outils et d'outillage (poinçonneuses et cisailles), 120 Grande Rue de la Guillotière, Lyon, Rhône, 130 W 89, 2585
- Collefeuille (P.), fabrication d'articles de ménage en tôle, fournitures pour chauffage, brûloirs à café, matériel pour entrepreneurs et tôlerie, 58 rue Franklin, Lyon, Rhône, 130 W 82, 2122
- Comptoir de l'outillage et de la machine-outil, fabrication de machines-outils et d'outillage pour le travail des métaux et du bois, 8 rue Imbert Colomès, Lyon, Rhône, 130 W 103, 5040

- Construction et d'Exploitation de Matériels et de Moteurs (Société de), construction mécanique, 8 place de l'Hôtel de Ville, Saint-Etienne, Loire, 130 W 30, 589
- Coprema, constructions mécaniques et électromécaniques de précision, 30 rue de la République, Mâcon, Saône-et-Loire, 130 W 106, 5272
- Corneloup (Atelier de mécanique générale Marius), construction de machines textiles, 31 rue Charlieu, Cours, Rhône, 130 W 78, 1797
- Corneloup (H.), construction mécanique, installations et transformations de moulins de tous systèmes, huileries et scieries, 40-42 rue de Bourgogne, Lyon, Rhône, 130 W 78, 1797
- Corneloup (H.), installation et transformation de moulins, mécanique générale et fournitures pour la meunerie, 40-42 rue de Bourgogne, Lyon, Rhône, 130 W 91, 2827
- Cotatay (Forges de), fabrication de matériel agricole (pelles, bêches, versoirs de charrues), Cotatay, Loire, 130 W 97, 4428
- Cottet-Emard (L.), construction de machines spéciales a imprimer direct et offset, 10 boulevard Dupuy, Oyonnax, Ain, 130 W 76, 1718
- Coutar, mécanique générale, 64 rue descartes et 49 rue Francis de Pressensé, Villeurbanne, Rhône, 130 W 92, 3219
- Crans (Fonderies et forges de), fonderie d'alliages aluminium et magnésium, 48 chemin de Grange-Rouge, Lyon, Rhône, 130 W 64, 1221
- Crans (Fonderies et forges de), laminaires d'aluminium et fonderie de fonte, Cran-Gevrier, Haute-Savoie, 130 W 64, 1221
- Craye (Les fonderies Lyonnaises aluminium, cuivre, bronze A.), fabrication de pièces pour l'automobile et l'aviation, moulage mécanique, 44 chemin Feuillat, LyonRhône 130 W 67 1290
- Cretin (L.), constructions mécaniques (machines pour la fabrication et l'apprêt des draps), 60 rue Victor-Faugie, Vienne, Isère, 130 W 81, 2061
- Crouzet (Etablissements Edouard) , mécanique générale, machines-outils et petite mécanique de précision, 34 avenue de l'Ecole Normale, Valence, Drôme, 130 W 43, 754
- Crozet - Fourneyron et Cie (Ateliers et fonderies) fonderie et construction de machines (moteurs, treuils), 68 rue Crozet frères, Le Chambon-Feugerolles, Loire, 130 W 62, 1164
- Curtill, construction de machines pour l'industrie des matières plastiques et pour lapidaires, 1 boulevard Emile Zola, Saint-Claude, Jura, 130 W 69, 1339
- Cuttat (Etablissements), fabrication de machines-outils, 33-45 avenue de Chatou, Rueil-Malmaison, 9Aisne, 130 W 80, 1995
- D**avid, fabrication de filières, 10 rue Claude Deverchère, Saint-Etienne, Loire, 130 W 100, 4877
- David (Edouard), chaudronnerie-tôlerie, 1 rue Aristide Briand, Fontaine, Isère, 130 W 54, 979

- David et Gisclon, fabrication de matériel textile et pièces pour filatures et tissages, 14 rue Dedieu, Villeurbanne, Rhône, 130 W 80, 1934
- Décolletage automatique (Compagnie industrielle de), décolletage et mécanique générale, 84 avenue Dutriévoz, Villeurbanne, Rhône, 130 W 103, 5067
- Decombe (Etablissements), matériel et matières premières pour calibrerie (bobines, dérouleurs de câbles), 122 chemin de Pierre-Bénite, Oullins, Rhône, 130 W 68, 1298
- Decourt (V.), réparation de chaudières, ponts de chemin de fer, coques de bateaux, soudure de culasses et tubage, 27 rue du Colombier, Lyon, Rhône, 130 W 88, 2531
- Deflassieux frères, fabrication de centres de roues de chemins de fer, essieux et essieux montés pour matériel de chemin de fer, rue Barthélémy Brunon, Rive-de-Gier, Loire, 130 W 92, 3144
- Degiorgi (Ateliers de construction métallique Jean), construction de matériel de déneigement, tôlerie, chaudronnerie, soudure autogène et fours à bois, 18 rue A. Lançon, Saint-Claude, Jura, 130 W 69, 1336
- Deiss (Etablissements Joseph), fabrication de garnitures de cardes et de templets pour métiers à tisser, Ranspach-Wesserling, Haut-Rhin, 130 W 72, 1486
- Deleuze (U.), constructions mécaniques et électriques, 41 rue Germain, Lyon, Rhône, 130 W 82, 2092
- Delfind (Eugène), commerce et fonderie de métaux non ferreux, Savigneux-en-Forez, Loire, 130 W 67, 1251
- Deloule et Proton de la Chapelle, fabrication de pompes, fonderie de bronze et robinetterie, 17 route de Vienne, Lyon, Rhône, 130 W 80, 1944
- Demurger et Riffet (Etablissements), fabrication de machines à scier et scies à main, route de Charlieu, Roanne, Loire, 130 W 84, 2329
- Deragne frères, fabrication de machines-outils et outillage spécial, 128 rue Dedieu et 34-36 rue Hippolyte Kahn, Villeurbanne, Rhône, 130 W 61, 1106
- Deressy (Etablissements), fabrication et réparation de matériel pour coiffeurs (chauffe-fers, séchoirs) et installation de ce matériel, 31 cours d'Herbouville, Lyon, Rhône, 130 W 81, 2069
- Desautel, fabrication de matériel contre l'incendie, le vol et les accidents, 4 rue docteur Crestin, Lyon, Rhône, 130 W 102, 4964
- Descote (Léon), fabrique de robinetterie et mécanique de précision, 26 rue Mansard, Villeurbanne, Rhône, 130 W 68, 1297
- Desseignet, fabrication de garnitures de cardes, Cours, Rhône, 130 W 78, 1810
- Dessert et Cie (Etablissements L.), fabrication et réparation de matériel d'injection pour moteurs diesel, 28-30 rue de la Chapelle, Saint-Ouen, Paris, 130 W 85, 2418
- Devaud frères (Etablissements), petite mécanique, appareillage et décolletage, route de Chatillon, Cluses, Haute-Savoie, 130 W 59, 1079

- Devillard (A.), mécanique générale, construction mécanique, machines-outils et installation d'usines, 5 bis rue Fulbert, Lyon, Rhône, 130 W 47, 866
- Devine et Cie, mécanique de précision, constructions de tracteurs agricoles et d'outillage SNCF, 129 boulevard Emile Zola, Oullins, Rhône, 130 W 105, 5243
- Diederichs (Ateliers de construction Guillaume), métiers à tisser pour soieries, Sainte-Colombe-lès-Vienne, Rhône, 130 W 27, 540
- Diederichs (Ateliers), construction mécanique, Bourgoin, Isère, 130 W 24, 506
- Dijon (Edmond), constructions mécaniques (matériel de papeteries, huileries, minoteries, turbines hydrauliques), Colonzelle, Drôme, 130 W 73, 1513
- Dognin (Etablissements), mécanique générale de précision, dentelles, tulles et broderies, 89 rue Hippolyte Kahn, Villeurbanne, Rhône, 130 W 68, 1295
- Dolfus (Jean), décolletage, découpage, emboutissage, mécanique générale et travaux à façon, 65 rue Coste, Caluire, Rhône, 130 W 97, 4471
- Dolmazon et Exbrayat (Etablissements), construction de porte-outils à aléser et fabrication d'un dispositif de fixation de pièces sur machines-outils, 5 rue du Pilat, Saint-Chamond, Loire, 130 W 85, 2395
- Dombry (Henri), mécanique de précision et fabrication de moules, Villeurbanne, Rhône, 130 W 94, 3844
- Donizzotti (J.), manufacture de matériel et d'ustensiles pour laiteries et fromageries, ferblanterie, tôlerie et fabrication de bidons, 34 rue Dumoulin, Lyon, Rhône, 130 W 91, 3031
- Dragon (Appareils), fabrication de fendeuses a bois, Fontaine, Isère, 130 W 72, 1449
- Dreyfus (Etablissements), fabrication de petits tours d'outilleur et à décolleter, machines à fileter à la fraise, machines à tarauder et petites rectifieuses, Scionzier, Haute-Savoie, 130 W 84, 2334
- DSN (Etablissements), fabrication d'engrenages, rectification de dentures sur machine Maag, réducteurs de vitesse et mécanique, rue Gay-Lussac, Grenoble, Isère, 130 W 62, 1163
- Dubois (Etablissements), mécanique de précision et construction de machines d'établi, 84 rue Carnot, Annecy, Haute-Savoie, 130 W 84, 2328
- Duchamp (F.), électricité et mécanique médicales (installation, entretien, réparation d'appareils électro-médicaux, de transformateurs, matériel dentaire), 11 place Raspail, Lyon, Rhône, 130 W 85, 2421
- Ducrest, constructions mécaniques, réparations d'automobiles et fabrication de herses, Ugine, Savoie, 130 W 104, 5110
- Dufour (Louis), fabrication de pièces moulées, fonte mécanique, fonte réfractaire et fonte spéciale, Champ de Mars, Albertville, Savoie, 130 W 98, 4775
- Dugaret (Antonin), mécanique à façon, rue Crozet Boussingaut, Saint-Etienne, Loire, 130 W 95, 3955

Dumas et Dessart (Etablissements), usinage à façon et fabrication de toutes pièces, réparation de tout outillage et matériel d'usine (presses), construction et montage d'ensembles à façon, Combeplaine, Rive-de-Gier, Loire, 130 W 93, 3404

Dunac, fabrication de pointes tournantes, Saint-Etienne, Loire, 130 W 91, 3070

Dupuy (Bernard), fabrication de matériel médical, accessoires et appareils pour chirurgie et prothèse dentaire, 3 rue des Coquelicots, Bron, Rhône, 130 W 54, 967

ECECTI, chaudronnerie générale, tuyauterie, matériel ferroviaire et générateurs de vapeur, 62 rue Emile Decorps, Villeurbanne, Rhône, 130 W 79, 1882

Echantillon (H.), fabrication de machines agricoles (charrues, herses, moissonneuses-lieuses, faucheuses, presseoirs, fouloirs, tracteurs), Saint-Etienne-de-Saint-Geoirs, Isère, 130 W 96, 4369

Ecrou (L'), fabrication de déshuileurs à haute pression et tirants de locomotives, 6 rue des Trois Meules, Saint-Etienne, Loire, 130 W 91, 2880-2885

Escallier (Celestin), fabrication de turbos, monte-paille, scies circulaires et broyeurs, Plaine-de-Chabottes, Hautes-Alpes, 130 W 43, 749

Escharavil (Jean), serrurerie, mécanique, vente et réparation d'instruments de pesage, Privas, Ardèche, 130 W 74, 1544

ESTAR, fabrication d'outils de tours à plaquettes rapportées en carbures métalliques, 281 rue Créqui, Lyon, Rhône, 130 W 101, 4925

ETILY, mécanique générale, usinage à façon, étude et construction de machines et pièces détachées, 131 avenue Félix Faure, Lyon, Rhône, 130 W 81, 2004

Etudes et de Construction de Machines-Outils (Société d'), fabrication de machines-outils (machines à scier, affûteuses), Bourgneuf-Val-d'Or, Saône-et-Loire, 130 W 106, 5296

Eynard (La Transmission liquide), fabrication de machines hydrauliques automatiques, 17 cours Morand, Lyon, Rhône, 130 W 92, 3176

Eyraud (Régis), fabrication de pulvérisateurs agricoles, route d'Ucel, Vals-les-Bains, Ardèche, 130 W 70, 1397

Fabrication Mécanique et Electrique (Société de), fabrication de petites machines-outils (tours automatiques, tours de reprise pour le décolletage, perceuses, foreuses), Craponne, Rhône, 130 W 72, 1480

Farat et Guignot, constructions de machines pour matières plastiques, impasse Maissiat, Oyonnax, Ain, 130 W 71, 1436

Faucigny (Société industrielle du), décolletage, fonderie de métaux non ferreux, fabrication d'articles funéraires et machines à hacher, Contamine-sur-Arve, Haute-Savoie, 130 W 100, 4892

Faure (Etablissements L.), fabrication de machines à scier, Firminy, Loire, 130 W 84, 2338

- Faure (Jean), constructions métallurgiques (bétonnières, grues, berlines pour mines), rue Dorian, Firminy, Loire, 130 W 81, 2067
- Faure et fils (Pierre), fabrication de machines pour l'industrie textile, 325-331 avenue Victor Hugo, Valence, Drôme, 130 W 47, 863
- Favier (Léon), fabrication de machines à bois (scies à bois), serrurerie et mécanique générale, Poncin, Ain, 130 W 72, 1463
- Fayolle, fabrication de métiers à tisser, 106 cours Emile Zola, Villeurbanne, Rhône, 130 W 103, 5020
- Fayolle, Brun et Rolland, fabrication de fraises à fileter, fraises mères, fraises modules à tailler les engrenages et fraises à profil constant, 94 rue Antoine Durafour, Saint-Etienne, Loire, 130 W 91, 3079
- Felizat (Etablissements), reconstruction de machines-outils, 59 chemin de Gerland, Lyon, Rhône, 130 W 85, 2392
- Fenwick, fabrication de machines-outils, petit outillage, appareils de levage et de manutention, 112 boulevard des Belges, Lyon, Rhône, 130 W 61, 1129
- Fischhoff (Etablissements Etienne), constructions mécaniques et électriques (fabrication d'un mélangeur automatique pour gazogènes), 19 rue d'Austerlitz, Lyon, Rhône, 130 W 95, 3900
- Fives-Lille (Compagnie), construction mécanique (moteurs), Givors, Rhône, 130 W 44, 806
- Fleury (Etablissements), fabrication de machines à meuler les outils à carbures métalliques, 84 avenue Thiers, Villeurbanne, Rhône, 130 W 73, 1525
- Foison (Etablissements Etienne), construction de machines à bois, 36 avenue de l'Hôtel de Ville (36 rue Henri Barbusse), Villeurbanne, Rhône, 130 W 100, 4873
- formation professionnelle (Centre de), fabrication de tours, 107 rue Dedieu, Villeurbanne, Rhône, 130 W 103, 5041
- Fougeirol et Cie (A.), construction mécanique (machines pour industrie textile, bobines de moulinage), Les Ollières, Ardèche, 130 W 70, 1399
- Foulerie (Forges et ateliers de la), usinage de métaux et alliages non ferreux, estampage, usinage de pièces en acier, fabrication de ressorts et bagues d'obturateurs pour boîtes à huile de matériel roulant, Montchanin-les-Mines, Saône-et-Loire, 130 W 106, 5287
- Fournier et Cie, fabrication de lingotières, cuves à laitier, pièces de fonte mécanique, Gévelard, Saône-et-Loire, 130 W 106, 5289
- Fournier et Mouillon, fabrication de matériel de mines et de ventilation industrielle, Gévelard, Saône-et-Loire, 130 W 106, 5289
- Française (Mécanique générale), mécanique générale, constructions aéronautiques et fabrication de machines-outils, 17 rue Paul Cazeneuve, Lyon, Rhône, 130 W 86, 2459

- Française (Mécanique générale), fabrication de pièces détachées d'automobile et tracteurs, construction de matériel d'aviation et servo-mécanismes, 17 rue Paul Cazeneuve, Lyon, Rhône, 130 W 67, 1265
- Française (Soudure autogène), soudure autogène, chaudronnerie et tôlerie, 6 chemin des Alouettes, Lyon, Rhône, 130 W 62, 1157
- Française des machines Excelsior (Société), fabrication de machines à adresser, Villeurbanne, Rhône, 130 W 101, 4910
- Freymond (Etablissements), réparation de machines-outils, 7 rue Jean Broquin, Lyon, Rhône, 130 W 72, 1448
- Fumat frères, fabrication de machines textiles, 37-39 rue Coste, Lyon, Rhône, 130 W 81, 2010
- Furan (Ateliers du), moulages en acier et mécanique générale, 4 rue Barrouin, Saint-Etienne, Loire, 130 W 78, 1819
- G**aillard (M.), construction mécanique (machines pour industrie textile), 33 rue Tissot, Lyon, Rhône, 130 W 83, 2193
- Gaillard et Cie (C.), étude et fabrication de matériel mécanographique, fabrication de plaques de zinc estampées pour la légion, 30 rue de la République, Lyon, Rhône, 130 W 83, 2193
- Gallet (M.), fabrique de glace, entrepôts frigorifiques, chambres froides, congélation, chaudronnerie, mécanique et tôlerie, 38 quai Arloing, Lyon, Rhône, 130 W 97, 4408
- Galvin (Louis), construction de petites batteuses, 15 rue des Fossés, La Mure, Isère, 130 W 103, 5069
- Gangloff et Cie (G.), fabrication de matériel d'embouteillage, fournitures générales pour brasseries et fabriques de boissons gazeuses, 71 route de Vénissieux, Lyon, Rhône, 130 W 98, 4778
- Gardette (J.), constructions mécaniques (couronnes de démarreur, arbres de pont, pièces de rechange pour automobiles, clavettes, motoculteurs, moteurs) et tôlerie, 2 rue Pierre Berthier, Villefranche-sur-Saône, Rhône, 130 W 92, 3245
- Gauchon et Cie (Etablissements), découpage, estampage, laminage à chaud et à froid (fabrication de fers à cheval), Boen-sur-Lignon, Loire, 130 W 78, 1790
- Genaval et Saint-Denis, construction de matériel pour cuite, teinture, apprêt et finissage de tissus, rames à parcours et calandres, 27-29-31 rue Bellecombe, Lyon, Rhône, 130 W 82, 2121
- Gendron frères (Etablissements), construction mécanique. machines-outils, matériel électrique et appareils de levage, 36-37 rue Colin, Villeurbanne, Rhône, 130 W 41, 719
- Gerland (Chantiers de), construction de matériel pour entreprise de travaux publics et mines (bétonnières, treuils, élévateurs, grues-pylônes, moteurs), 193 rue de Gerland, Lyon, Rhône, 130 W 91, 2801

- Gielly, fabrication de petites pièces mécaniques pour marteaux pneumatiques, pour comparateurs et graisseurs compte-gouttes, 8 rue Rivet, Lyon, Rhône, 130 W 95, 3956
- Ginet (Alfred), construction de compresseurs frigorifiques de petite puissance et de tours, mécanique générale, 142-154 avenue Thiers, Lyon, Rhône, 130 W 60, 1087
- Gintz (Maurice), découpage, emboutissage, mécanique générale et fabrication de niveaux, appareils de mesure et de signalisation, avenue du Pont Neuf, Cluses, Haute-Savoie, 130 W 104, 5101
- Girerd-Potin, fabrication et vente de générateurs à acétylène pour automobiles, 317 cours Emile Zola, Villeurbanne, Rhône, 130 W 83, 2293
- Gitenet (René), fabrication d'outillages (outils à découper et à emboutir), 3 impasse Million, Villeurbanne, Rhône, 130 W 59, 1067
- Gloppe (J.-M.), fabrication de machines mécaniques à bois (tronçonneuses, scies) et moto-treuil de labourage, 6-8 rue docteur Rebatel, Lyon, Rhône, 130 W 36, 641
- Goguet et Mermet (Etablissements), construction mécanique et fonderie, 5 avenue Duchesne, Romans-sur-Isère, Drôme, 130 W 30, 596
- Gondin, travail à façon (fabrication de fraises sans dentures), Saint-Etienne, Loire, 130 W 102, 4945
- Gourd, fabrication de moto-treuil, réparation et vente de machines agricoles, Légny, Rhône, 130 W 103, 5048
- Grand (Georges), fabrication de machines à bois (scies à grummes), chemin Gavard, Vizille, Isère, 130 W 62, 1173
- Grandvuiet (Louis), fabrication de moteurs, ventilateurs pour gazogènes et matériel frigorifique, 4 rue Pomme de Pin, Lyon, Rhône, 130 W 57, 1004
- Graneries et Ratel, constructions métalliques (charpentes métalliques), chaudronnerie et vente de fers, Saint-Jean-de-Maurienne, Savoie, 130 W 83, 2275
- Gras (A.), constructions mécaniques, mécanique de précision et traitements thermiques, 67-69 rue Trarieux, Lyon, Rhône, 130 W 95, 3918
- Gravelais, J. Boudol et Cie (René), fabrication d'appareils de levage (cric portatifs hydrauliques, extracteurs à main, arrache-moyeux), 132 rue Antoine Dura-four, Saint-Etienne, Loire, 130 W 65, 1233
- GSP (Ateliers), fabrication de machines-outils, 70 route de Vaulx, Villeurbanne, Rhône, 130 W 85, 2396
- Guez (Edouard), fabrication de boîtes et capsules pour produits pharmaceutiques, 15 rue Fauchier, Marseille, Bouches-du-Rhône, 130 W 42, 729
- Guichon (F.), mécanique, robinetterie, manufacture de cuivre et bronze, 11 rue de l'Avenir, Aix-les-Bains, Savoie, 130 W 105, 5234
- Guignard (A.), fabrication d'engrenages taillés et mécanique de précision, 14 rue Michel Servet, Villeurbanne, Rhône, 130 W 62, 1152

Guy et Mital (Etablissements), fabrication de matériel vinicole, cidricole et oléicole, 29 rue des Tuilliers, Lyon, Rhône, 130 W 79, 1848

Gygax et Cie, mécanique générale, 206 Grande rue de la Guillotière, Lyon, Rhône, 130 W 100, 4897

Gysin (Ernest), constructions mécaniques (tours, perceuses), Doussard, Haute-Savoie, 130 W 83, 2287

Gysin (Ernest), constructions mécaniques, Doussard, Haute-Savoie, 130 W 105, 5198

Haon (A.), construction mécanique automobile (conception d'un nouveau gazogène : hydrogaz), Grande Rue, Brignais, Rhône, 130 W 74, 1535

Haulotte (A.), constructions de pelles mécaniques, grues et treuils, 169 faubourg de Montmélian, Chambéry, Savoie, 130 W 96, 4201

Hispano Suiza, fabrication d'outillage pneumatique (marteaux-piqueurs, brise-béton, marteaux-perforateurs), boîte postale n° 2, Tarbes, Hautes-Pyrénées, 130 W 33, 614

Horstmann, fabrication d'outillage et de machines-outils, Pressins, Isère, 130 W 89, 2564

Hospital et Devun, fabrication de pièces de charrues (socs, versoirs), Unieux, Loire, 130 W 63, 1187

HPLM (Compagnie), réparation de chalands, chantiers de la Mouche, Lyon, Rhône, 130 W 84, 2345

Innova, mécanique de précision, fabrication de matrices à découper et emboutir, construction de tous appareils mécaniques, 141 cours Emile Zola, Villeurbanne, Rhône, 130 W 101, 4908

Isère (Usines de l'), fabrication de machines agricoles (charrues, herses), 29 quai Claude Bernard, Grenoble, Isère, 130 W 80, 1993

JAC, constructions mécaniques (essieux), 14 rue Désiré Claude, Saint-Etienne, Loire, 130 W 84, 2365

Jacquemard, construction mécanique et filetage (axes de moyeux pour motos), 4 place Preher, Saint-Etienne, Loire, 130 W 27, 554

Jay, construction électrique et mécanique, rasoirs électriques, Les Pierrelles, Saint-Vallier-sur-Rhône, Drôme, 130 W 26, 537

Jolivet et Marchand, décolletage pour constructions mécaniques, cycles, automobiles et TSF, Scionzier, Haute-Savoie, 130 W 104, 5172

Joly (Etablissement Fernand), fabrication de machines-outils (tours) et, en 1950, taillerie (pierres fines et imitations, perles brutes et nacrées), Marignier, Haute-Savoie, 130 W 73, 1497

- Joly (Etablissements L.), mécanique de précision (appareils antivols, cadenas à combinaison, pompes, travaux à façon), 6 rue Neuve, Saint-Symphorien-sur-Coise, Rhône, 130 W 63, 1197
- Joly père et fils (L.), fabrication de navettes, 45 rue Coste, Lyon, Rhône, 130 W 80, 1966
- Jour, mécanique et électricité, la Tranchardière, Saint-Just-sur-Loire, Loire, 130 W 48, 894
- Jourjon (Etablissements), fabrication de petites surfaceuses, rectifieuses à meule annulaire, mouleuses suspendues et pantographes, 101 rue Marengo, Saint-Etienne, Loire, 130 W 84, 2332
- JRF, mécanique de précision pour l'aéronautique, 20 rue Nuzille, Caluire, Rhône, 130 W 100, 4871
- JRF, constructions mécaniques de précision pour l'aéronautique, 20 rue Nuzilly, Caluire, Rhône, 130 W 103, 5026
- Jud (Etablissements), fabrication de matériel et fournitures pour l'imprimerie, photogravure et galvanoplastie, 302 rue Dugesclin, Lyon, Rhône, 130 W 81, 2002
- Jurine (Etablissements), fabrication de machines-outils, 15-25 rue Edouard Aynard, Villeurbanne, Rhône, 130 W 83, 2204
- Jurine (Jean), construction d'appareils pour mines, 21-31 rue de Feugerolles, Le Chambon-Feugerolles, Loire, 130 W 93, 3676
- Jurine (Les Machines), fabrication de machines pour la transformation du papier et du carton pour imprimerie, papeterie, cartonnage et papier ondulé, 15-25 avenue Edouard Aynard, Villeurbanne, Rhône, 130 W 79, 1850
- K**aiser (Eugène), mécanique et électricité automobile, 13 rue des Marquisats, Annecy, Haute-Savoie, 130 W 84, 2313
- Kapps (Georges), constructions mécaniques (machines textiles), 3 rue Georges Clémenceau, Cours, Rhône, 130 W 78, 1811
- Keim (Etablissements), fabrication d'écrémeuses, 48 rue de Roanne, Saint-Etienne, Loire, 130 W 88, 2517
- L**abor (Treuil et grues), fabrication d'appareils de levage et d'extraction, Saint-Jean-de-Maurienne, Savoie, 130 W 83, 2186
- Lachave fils, fabrication de machines modernes pour la fabrication des carrelages en ciment comprimé et installation d'usines, Viviers, Ardèche, 130 W 70, 1402
- Laffly (Etablissements), fabrication du matériel de lutte contre l'incendie, 81 avenue Berthelot, Lyon, Rhône, 130 W 64, 1212
- Lagier (G.), mécanique de précision, fabrication d'outillage pour découpage et emboutissage, 9 rue Mozart, Lyon, Rhône, 130 W 102, 4962
- Laiter (Fabius), fabrication de machines-outils, 8 rue des Rochettes, Saint-Etienne, Loire, 130 W 90, 2667

- Lambert et Roux, construction pour l'armement et construction mécanique (machines à chaussures, pour chapellerie, moulins à farine), Romans-sur-Isère, Drôme, 130 W 67, 1283
- Lambert-Jouty, constructions mécaniques (turbines hydrauliques, matériel pour fours électriques, scieries mécaniques) et concassage, Pont-de-Claix, Isère, 130 W 83, 2284
- Laroche (G.), réparation et reconstruction de machines d'imprimerie, fabrication de rouleaux en caoutchouc, 67 rue Villon, Lyon, Rhône, 130 W 92, 3244
- Lartaux et Cie, constructions mécaniques, réparations automobiles et installations d'usines, 45 faubourg Marcel, Saint-Claude, Jura, 130 W 95, 3989
- Lasserre (Etablissements), fabrication de machines à fileter à la fraise, perceuses, fraiseuses, plateaux circulaires et accessoires de machines-outils, rue Jeanne d'Arc, Saint-Etienne, Loire, 130 W 84, 2333
- Lavigne père & fils, constructions mécaniques, 20 boulevard Louis Blanc, Villefranche-sur-Saône, Rhône, 130 W 80, 1959
- Lerat (A.), constructions mécaniques, 27 rue Raspail, Grenoble, Isère, 130 W 80, 1900
- Lerissel (Claude), construction mécanique de métiers à tresser, machines textiles et installations de fabrique, 11 rue Pasteur, Saint-Chamond, Loire, 130 W 79, 1865
- Lherbette (J.), constructions mécaniques, installation de chauffage central et sanitaire, Bublance, Chatillon-la-Palud, Ain, 130 W 92, 3198
- Lhermet (J.), fonderie de fonte, 14 Grande Rue, Saint-Julien-en-Jarez, Loire, 130 W 76, 1707
- Lignon (Les Forges du), fabrication de mèches à bois, clous et crampons pour chaussures, charnières et paumelles pour bâtiment, Boen-sur-Lignon, Loire, 130 W 61, 1138
- Limpp et Cie (Ch.), fabrication de matériel pour l'industrie chimique et la teinture (compresseurs d'air et de gaz, filtres, presses, pompes) et chaudronnerie, 12 rue Jouffroy-d'Abbans, Lyon, Rhône, 130 W 82, 2137
- Longwy (Aciéries de), chaudronnerie, forge et mécanique, rue Garibaldi, Lyon, Rhône, 130 W 89, 2597
- Lorendeau (Etablissements André), construction de matériel de chemin de fer, d'entreprise et de travaux publics, 236 ter rue du 4 août, Villeurbanne, Rhône, 130 W 54, 982
- Lumière Saint-Louis (Aluminium), laminoirs et fabrication d'articles de ménage en aluminium, fonderie en coquilles des accessoires (poignées, anses), 12 rue Maly, Annemasse, Haute-Savoie, 130 W 75, 1661
- Lyon filières, fabrication de filières en carbure de tungstène pour l'étirage de tous métaux, calibres et bagues, 3 impasse Lutin, Lyon, Rhône, 130 W 97, 4493

- Lyonnaise de fonderie (Société), fonderie sous pression, fonderie en coquilles d'alliages non ferreux, moulages matières plastiques, constructions mécaniques et électriques, 85-89 rue Anatole France, Villeurbanne, Rhône, 130 W 80, 1985
- Lyonnaise de ventilation industrielle (Société), construction mécanique - ventilateur industriel, 61 rue Francis de Pressensé, Villeurbanne, Rhône, 130 W 25, 515
- M**achin (C.), mécanique générale et découpage, 12 rue Beaunier, Saint-Etienne, Loire, 130 W 42, 730
- Maheu Labrosse et Cie, fabrication de matériel d'incendie et de voirie, mécanique générale, presses et laminoirs à plomb, 71 rue Bellecombe, Lyon, Rhône, 130 W 81, 2003
- Mail (Emboutissage du), fabrication de machines textiles, petits ressorts, articles pour chaussures, cycles, parapluies, promenade du Mail, Voiron, Isère, 130 W 89, 2567
- Maitre (Etablissements Eugène), mécanique et décolletage de haute précision, fabrication de mandrins, 9 rue des Tournelles, Annemasse, Haute-Savoie, 130 W 73, 1507
- Mammoth, construction mécanique et machines-outils (tours, étaux, machines à scier), 91 rue Racine, Villeurbanne, Rhône, 130 W 26, 534
- Manquat frères (Anciens établissements), mécanique générale et traitement thermique., 137 boulevard Pommerol, Villeurbanne, Rhône, 130 W 78, 1816
- Marchenaud Félix, fabrication de machines-outils de précision (tours, fraiseuses, taraudeuses) pour l'horlogerie et le décolletage, 8 boulevard Jacques Replat, Annecy, Haute-Savoie, 130 W 47, 865
- Marcon (Jean), construction mécanique et machines-outils, 4 rue des frères Chappe, Saint-Etienne, Loire, 130 W 39, 692
- Marion (A.), constructions métalliques (ponts, charpentes, pylônes, ponts suspendus, matériel de chemin de fer, grosse serrurerie), Bellegarde, Ain, 130 W 96, 4379
- Marion (Joseph), construction de roues métalliques pour machines agricoles et outillage de travaux publics, Saint-Marcellin, Isère, 130 W 98, 4743
- Marly, construction de machines agricoles (charrues pour motoculteurs et treuils), Liergues, Rhône, 130 W 103, 5058
- Marmonier (Victor), construction de motoculteurs, tracteurs et matériel vinicole, 32 rue des Alouettes, Lyon, Rhône, 130 W 82, 2128
- Martin (A.), constructions mécaniques, Cognin, Savoie, 130 W 83, 2232
- Martin (Marius), construction de machines pour la fabrication du carton et de béquilles d'atterrissage pour avions, 1 rue de Lorraine, Villeurbanne, Rhône, 130 W 68, 1302
- Massardier (Etablissements J.), construction mécanique de précision (arbres à cames pour moteurs automobiles, engrenages, roues et vis sans fins, marteaux perforateurs), 12 rue Dupuytren, Saint-Etienne, Loire, 130 W 44, 808

- Mecanex, mécanique générale (outils de découpage, d'emboutissage et moules pour matières plastiques), Tournus, Saône-et-Loire, 130 W 27, 547
- Meiller, construction métallique ?, 13 place Marengo, Saint-Etienne, Loire, 130 W 27, 552
- Meistermann-Ségalen (Etablissements), fabrication de presses et de machines automatiques, rue de Boston, Grenoble, Isère, 130 W 36, 665
- Mercier frères, fabrication de machines pour le travail des cuirs et des peaux, usines de Champgurin - route de Californie, Annonay, Ardèche, 130 W 70, 1403
- Métaux et alliages spéciaux (Les), fonderie en coquille et sous pression, fabrication de moules, mécanique (usinage de pièces fondues, reprises diverses), 21-23 rue Barrier, Lyon, Rhône, 130 W 82, 2126
- Meudon (Forges et ateliers de), construction mécanique et marteaux piqueurs., Montbrison, Loire, 130 W 25, 516
- Meunier (Etablissements), fabrication de tours parallèles, 52 rue d'Inkermann, Lyon, Rhône, 130 W 84, 2331
- Michel (Aviation), fabrication de machines à tailler les engrenages et rectifieuses, fabrication de pièces de moteurs et boîtes de vitesse pour l'aviation, porte Saint-André, Autun, Saône-et-Loire, 130 W 105, 5267
- Michel frères et Cie, rectification automobile et industrielle (réalésage, réglage), 127 rue Montagny, Lyon, Rhône, 130 W 33, 620
- Miège (Etablissements Fred), commerce et fabrication de matériel d'incendie, rue du Chardonnet, Chambéry, Savoie, 130 W 83, 2230
- Millier (P.), fabrication d'appareils de levage (ponts à bascules, instruments de pesage), 1 rue des Roses - 19 rue Longefer, Lyon, Rhône, 130 W 84, 2362
- Million (Joannès), fabrication de machines spéciales à meuler, 8-10 impasse Million - 313 cours Emile Zola, Villeurbanne, Rhône, 130 W 91, 3077
- Millon (Etablissements), construction mécanique (machines à rectifier), 58 avenue de la Ferrandière., Villeurbanne, Rhône, 130 W 36, 668
- Millon (G.), fabrication de machines à rectifier, 58 avenue de la Ferrandière, Villeurbanne, Rhône, 130 W 91, 3077
- Milon (Etablissements), fabrication de charrues agraires et de herses en acier, 24-26 rue Palestro, Romans-sur-Isère, Drôme, 130 W 54, 980
- Mil's (Pompes et compresseurs), fabrication de pulvérisateurs à moteur, compresseurs à pistons, surpresseurs rotatifs et pompes, 177-179 route d'Heyrieux, Lyon, Rhône, 130 W 79, 1864
- Moingt (Anciens établissements Métallurgiques de), fabrication de mèches a bois, Moingt, Loire, 130 W 28, 571 bis
- Moingt (Etablissements Métallurgiques de), manufacture de mèches et tarières, Moingt, Loire, 130 W 28, 571

- Mollard et Blanc, réparation et équipement électrique et mécanique des véhicules et appareillages industriels, Lyon, Rhône, 130 W 84, 2350
- Monplaisir (Chaudronnerie de), constructions mécaniques, fabrication de gazogènes à bois et groupes électro-compresseurs, 50 et 59 route d'Heyrieux, Lyon, Rhône, 130 W 95, 3928
- Montabert, fabrication de matériel pneumatique de perforation (perforateurs, brise-béton, forgeuses, fours), 41-43 rue Bataille, Lyon, Rhône, 130 W 27, 556
- Montel fils et Cie (J.), fabrication de machines pour l'industrie textile et décolletage des métaux, 21-23 rue Imbert Colomès, Lyon, Rhône, 130 W 82, 2113
- Mont-Jovet (Etablissements d'apiculture), fabrication de ruches, outillage apicole, élevage et sélection d'abeilles, production et vente de miel, Albertville, Savoie, 130 W 103, 5064
- Morel (J.-B.), construction de charpentes métalliques, matériel de forage et chaudronnerie, Domène, Isère, 130 W 59, 1039
- Mortamet (Etablissements J.), fabrication de machines textiles, 54 chemin Feuillat, Lyon, Rhône, 130 W 81, 2012
- Moustier (A.), fabrication de machines spécialisées pour les industries des chaux, ciments, gypses et plâtres, matériel d'ensachage, de pesage pour produits pulvérulents et extincteurs mécaniques, 59 Grande Rue, Cruas, Ardèche, 130 W 70, 1405
- Mugnier (Constant), fabrication de moulinets, petite mécanique et appareillage de précision, Cluses, Haute-Savoie, 130 W 104, 5150
- Multitex, fabrication de machines à reproduire, 6 rue du Loisir, Marseille, Bouches-du-Rhône, 130 W 92, 3094
- N**anterme (J.), construction de machines pour l'industrie textile, 7 rue Janin, Lyon, Rhône, 130 W 83, 2158
- Neyret-Beylier, fonderie, constructions mécaniques, fabrication de matériel de papeterie et de cimenterie, la Croix-Rouge, Grenoble, Isère, 130 W 91, 3087
- Neyret-Beylier et Piccard-Pictet (Ateliers), fabrication de machines hydrauliques, avenue de Beauvert, Grenoble, Isère, 130 W 45, 822
- Nicollet et Goncet, fabrication d'emporte-pièces, machines spéciales pour la lunetterie, le bouton et objets en matière plastique, 7 place de la Gare, Oyonnax, Ain, 130 W 76, 1711
- Nicromac (Société), emboutissage, mécanique et orfèvrerie inoxydable, 5 rue du 24 février, Villeurbanne, Rhône, 130 W 100, 4846
- Novat et Bey, fabrication de matériel pour papeterie, Vienne, Isère, 130 W 80, 1988
- O**gier-Boudoul, mécanique et outillage pour le travail mécanique du bois, 6 chemin Feuillat, Lyon, Rhône, 130 W 26, 533

- Olivier (Etablissements Henri), fabrication de machines à adresser américaines, 15 quai de Retz, Lyon, Rhône, 130 W 92, 3291
- Ollagnon (Pierre), moulages mécaniques de petites pièces en série et fontes spéciales, route de Rochemaure, Montélimar, Drôme, 130 W 75, 1674
- Otis-Pifre (Ateliers), fabrication d'ascenseurs monte-charge et escaliers mécaniques, 7 rue Nicolai, Lyon, Rhône, 130 W 75, 1682
- Otternaud et Monnet, mécanique générale et fabrication de machines à bois (scies à ruban, machines combinées), 22 rue Albert Premier, Saint-Etienne, Loire, 130 W 72, 1477
- Oullins (Emailleries d'), émaillage à façon sur tôle, fonte et cuivre, fourneaux, cuisinières, appareils de chauffage, glacières et meubles métalliques, 36 bis rue de la Sarra, Oullins, Rhône, 130 W 66, 1239
- P**aget (Francis), outillage pour la fabrication d'articles en matière plastique (emporte-pièces à lames, moules, presses), rue des Abattoirs, Oyonnax, Ain, 130 W 72, 1455
- Palix, constructeur, 43 quai Pierre Scize, Lyon, Rhône, 130 W 81, 2016
- Pallière, constructions mécaniques, électriques et hydrauliques (pompes hydrauliques, pompes à boues, accumulateurs hydrauliques), 202 avenue de Presensé, Vénissieux, Rhône, 130 W 94, 3842
- Paponaud, fabrication d'appareils de levage, de chaudières pour locomotives, barages et mines, 40 rue de la République, Rive-de-Gier, Loire, 130 W 93, 3312
- Parrot et Poncet, fabrication de scies mécaniques, 6 allée de Chales, Bourg-en-Bresse, Ain, 130 W 98, 4786
- Passas (J.), fonderie, Bourg-lès-Valence, Drôme, 130 W 75, 1655
- Patrigot (Auguste), mécanique générale (forge, tour, rabotage, fraisage, ajustage, soudure autogène), Sault-Brenaz, Ain, 130 W 78, 1794
- Pelissier (Constructions mécaniques J.), construction mécanique, rue Buffon, Saint-Etienne, Loire, 130 W 75, 1684
- Pequois (Etablissements), fabrication de machines à bois, tous parallèles, perceuses et bicyclettes, 5 rue Victor Hugo, Bourgoin, Isère, 130 W 72, 1443
- Perras (P.), manufacture d'appareils agricoles et viticoles (pulvérisateurs, souffreuses, poudreuses, étuveuses), Belleville-sur-Saône, Rhône, 130 W 85, 2404
- Perret, fabrication d'outillage pneumatique (bouterolles, burins, bédanes, bouchardes, matoirs et outils pour marteaux pneumatiques), 3 rue Xavier Privas, Lyon, Rhône, 130 W 84, 2342
- Perret (Jean), fabrication de martinets pneumatiques, 88 rue Anatole France, Villeurbanne, Rhône, 130 W 43, 745
- Perriaux, réparation d'écrémeuses et fabrication de pièces de rechange pour appareils de laiterie, Charlieu, Loire, 130 W 93, 3325

- Perrier (Daniel), fabrication de séparateurs centrifuges, filtres, décanteurs continus, installations complètes de centrifugation et de filtration, 1 rue René Viviani, Saint-Etienne, Loire, 130 W 79, 1863
- Perrin et fils (J.), fabrication de machines-outils (marteaux mécaniques, outils à main pour tonneliers et cavistes), 201 rue de la République, Belleville-sur-Saône, Rhône, 130 W 61, 1107
- Peyrard (A.), fabrication de pièces mécaniques (manivelles pour cycles, outils à découper, emboutir, matrices pour estampage, moules), 6 avenue Jules Ferry, Saint-Chamond, Loire, 130 W 43, 770
- Picot (Etablissements), fabrication de machines pour métaux en feuilles, 19 rue de la Villette, Lyon, Rhône, 130 W 69, 1312
- Pin (Lucien), fabrication d'instruments agricoles (charrues, bineuses), La Motte-Servolex, Savoie, 130 W 82, 2071
- Pinette, fabrication de matériel de mines, broyage, concassage manutention, matériel pour industrie céramique et matériel hydraulique à haute pression, 18 quai de la Colombière, Chalon-sur-Saône, Saône-et-Loire, 130 W 106, 5283
- Pinguely (Etablissements), construction de pelles mécaniques et grues, 1 avenue Joannès Masset, Lyon, Rhône, 130 W 55, 998
- Pionchon (C.), fabrication d'engrenages et réducteurs de vitesse, constructions mécaniques, 24 rue de la Cité, Lyon, Rhône, 130 W 77, 1749
- PIV (Société), fabrication de variateurs de vitesse, 18 quai de Retz, Lyon, Rhône, 130 W 90, 2740
- Pivot (E.), construction mécanique (machines à tailler les filières en carbure de tungstène, à percer les filières, à travailler le verre pour lampes d'éclairage et TSF), 22 rue de Songieu, Villeurbanne, Rhône, 130 W 70, 1371
- Planche (Etablissements René), construction mécanique et compresseurs, 3 route de Frans, Villefranche-sur-Saône, Rhône, 130 W 25, 513
- Planche (Simon), fabrication d'outillage de coupe, outillage pour étampage, repoussage et matriçage, 14 place Carnot, La Tour-du-Pin, Isère, 130 W 75, 1687
- Plauchu (Etablissements), construction mécanique, 279 bis rue de Créqui, Lyon, Rhône, 130 W 24, 503
- Plissonnier (Anciens établissements S.), construction de machines agricoles, 120-124 chemin de Pierre-Bénite, Oullins, Rhône, 130 W 91, 2980
- Plumel (Raymond), électricité, serrurerie et mécanique, Dieulefit, Drôme, 130 W 81, 2060
- Potain (Etablissements Faustin), construction de matériel pour entrepreneurs et travaux publics, matériel de guerre (ébauchage de bombes), avenue de Noblet, La Clayette, Saône-et-Loire, 130 W 69, 1359
- Pourprix, fabrication de matériel pour laiteries et fromageries (bidons de lait), 155 avenue Thiers, Lyon, Rhône, 130 W 95, 4169

- Poyet (Société nouvelle des Forges et ateliers du), fabrication de machines agricoles, Frontenex, Savoie, 130 W 57, 1009
- Pratica, construction de matériel électro-agricole (scies à bûches, réducteurs de vitesse pour moteur, électro-brouettes, démultiplicateurs), rue Ampère, Villefranche-sur-Saône, Rhône, 130 W 54, 961
- Précis-Décolletage (Etablissements), constructions mécaniques pour industrie textile, décolletage, découpage, emboutissage, rectification et visserie générale, La Voulte-sur-Rhône, Ardèche, 130 W 70, 1406
- Precy, fabrication de forets et alésoirs, rue Chomier, Saint-Etienne, Loire, 130 W 90, 2648
- Prost (G.), mécanique générale (découpage, emboutissage), 12-14 rue du docteur Dolard, Villeurbanne, Rhône, 130 W 59, 1068
- Prost-Dame (Etablissements M.), fabrication de machines à transmission flexible, 94 rue Baraban, Lyon, Rhône, 130 W 91, 2978
- Purseigle et Vivin, fonderie fonte et bronze, 44 rue du Dépôt, Roanne, Loire, 130 W 75, 1688
- Puzenat (C.), construction de machines agricoles (machines de récolte, de culture, pièces de rechange), Bourbon-Lancy, Saône-et-Loire, 130 W 106, 5288
- R**adielec, tôlerie générale, émaillage, chromage, nickelage, galvanisation et matériel électrothermique, 55 rue Béchevelin, Lyon, Rhône, 130 W 58, 1031
- Ramus (Laurent), constructions hydrauliques et mécaniques, 6 rue des Diables Bleus, Chambéry, Savoie, 130 W 105, 5203
- Ranc (E.), constructions mécaniques, 12-14 rue de la Ruche, Lyon, Rhône, 130 W 80, 1968
- Raux, réparation de machines-outils, Le Chambon-Feugerolles, Loire, 130 W 62, 1146
- Ravet (Adrien), mécanique, décolletage et visserie, Saint-Béron, Savoie, 130 W 105, 5213
- RBV (L'Outillage), fabrication de broches et machines à brocher, fraises et mandrins, 33 place Bellecour, Lyon, Rhône, 130 W 74, 1539
- Rectification et de mécanique (Atelier de), usinage de détenteurs à gaz, mécanique générale, construction de diviseurs et outillages spéciaux pour fraiseuses, 44 grande rue Saint-Clair et quai Charles Sénard, Lyon, Rhône, 130 W 63, 1202
- Remington Rand, fabrication de machines à écrire, duplicateurs et machines à imprimer, 69 cours de la République, Villeurbanne, Rhône, 130 W 106, 5273
- Renou (Etablissements), fabrication de tours parallèles, 37 rue de l'Entrepôt, Roanne, Loire, 130 W 74, 1533
- Renova, construction mécanique générale, tournage à façon et en série, place de la Liberté, Pont-de-Beauvoisin, Isère, 130 W 103, 5068

- Revillon (Les fils de A.), mécanique de précision, découpage et emboutissage, Francheville-le-Bas, Rhône, 130 W 95, 4076
- Rexo (Etablissements), fabrication de machines à chaînes coupantes, fabrication des chaînes et des machines à affûter, rue d'Escouteux, Thiers, Puy-de-Dôme, 130 W 75, 1672
- Rey, fabrication de perceuses sensibles, de machines à scier alternatives et de réducteurs de vitesse, 50 rue Saint-Isidore, Lyon, Rhône, 130 W 73, 1502
- Rey (Victor), fabrication de machines spéciales pour la teinture de la chapellerie et du textile, mécanique générale et installations d'usines, 33 avenue Gambetta, Roanne, Loire, 130 W 79, 1868
- Rhodaniens (Ateliers), manufacture de tôlerie, petite chaudronnerie et galvanisation, 106-112 cours Tolstoï, Villeurbanne, Rhône, 130 W 63, 1179
- Rhône (Chantiers et Ateliers du), transformation de matériel automobile (transformation de camions GMC tous terrains 6 roues en routiers 4 roues), 290 rue Vendôme, Lyon, Rhône, 130 W 102, 4963
- Rhône (Construction mécanique du), travail à façon, fabrication de pièces d'emboutissage et de pliage pour chaudronnerie et réparation de matériel pour Montabert, 104-106 avenue Henri Rolland, Villeurbanne, Rhône, 130 W 104, 5128
- Rhône-Isère, fabrication de barillets de sécurité à combinaisons multiples, pièces mécaniques de précision, poignées et serrures pour automobiles, 24-26-28 rue des Tuileries, Lyon, Rhône, 130 W 78, 1789
- Richier (Etablissements), constructions de matériel pour les travaux publics (bétonnières, rouleaux compresseurs, pompes centrifuges, concasseurs, broyeurs), 21-23 rue Laporte, Lyon, Rhône, 130 W 97, 4400
- Roannais de constructions textiles (Ateliers), fabrication de machines de préparation pour tissage et filatures (canetières, bobinoirs, dévidoirs, ourdissoirs, retordeuses, encolleuses), rue Cuvier et impasse Champromis, Roanne, Loire, 130 W 77, 1734
- Roanne (Atelier de construction de), fabrication de gazogènes, réparation automobile, mortier, Roanne, Loire, 130 W 51, 923
- Robatel et Buffaud (Ateliers), mécanique générale, chaudronnerie, fabrication d'essoreuses et décanteuses, installations frigorifiques, 59-69 chemin de Baraban, Lyon, Rhône, 130 W 80, 1926
- Robert, fabrication de plaques à souder et poudre à souder, 48 rue de la Scaronne, Lyon, Rhône, 130 W 74, 1531
- Robin (P.), fabrication de fournitures générales électriques et mécaniques pour l'automobile, 299 rue Duguesclin - 2-4 rue de l'Abondance, Lyon, Rhône, 130 W 95, 3960
- Roche (F.), réparation de matériel électrique et mécanique générale, 24 chemin Saint-Antoine, Lyon, Rhône, 130 W 80, 1980

- Ronchard (Etablissements), construction d'appareils pour boissons gazeuses, 4 rue Bara, Lyon, Rhône, 130 W 80, 1940
- Ronzier (E.), fabrication de machines-outils, 75 rue Gambetta, La Ricamarie, Loire, 130 W 55, 994
- Rosnoblet et fils (J.), fabrication d'arbres de barillets pour montres, horlogerie, décolletage, taillage et rivetage de pignons pour montres, réveils et carillons, Cornier, Haute-Savoie, 130 W 92, 3104
- Rossat-Mignot, fabrication de presses à pédales, perceuses, fraiseuses et scies, 2 chemin de la Prairie, Annecy, Haute-Savoie, 130 W 47, 872
- Roudayré et Cie, constructions mécaniques, fabrication d'arbres coudés, vilebrequins, traitement thermique et rectification, 24 rue Coralie Royer, Saint-Etienne, Loire, 130 W 80, 1948
- Rousselet et fils (H.), construction mécanique (essoreuses centrifuges, filtres centrifuges pour blanchisseries), mécanique générale (usinage de petites et moyennes pièces), 41-47 rue des Aygas, Annonay, Ardèche, 130 W 70, 1408
- Ruchon, fabrication de machines-outils (tours parallèles), 26 rue F. Bournier, Vienne, Isère, 130 W 95, 3891
- Ruchon (Ateliers de Constructions mécaniques J.), fabrication de tours parallèles, étaux-limeurs et rectifieuses pour cylindres d'imprimerie, taillage d'engrenages et mécanique générale de précision, 26 rue Francisque Bonnier, Vienne, Isère, 130 W 106, 5302
- S**aint-Etienne (Ateliers de chaudronnerie et fonderie de), chaudronnerie-fonderie, 15 rue J.-C. Verpillieux, Saint-Etienne, Loire, 130 W 76, 1705
- Saint-Etienne (Fabrique d'outillage de), fabrication de fraises et de peignes à fileter, avenue de l'Eglise, Saint-Etienne, Loire, 130 W 92, 3140
- Saintoyant (Félix), fabrication de machines à rectifier les matières plastiques, Saint-Lupicin, Jura, 130 W 80, 1992
- Salamand et Gret, constructions mécaniques, fabrications de machines à transmissions flexibles, machines à polir et compresseurs d'air, 3 chemin du Boucheret, Villeurbanne, Rhône, 130 W 92, 3174
- Sallier (Machines textiles), fabrication de machines textiles, 45 rue Francis de Pressensé, Villeurbanne, Rhône, 130 W 80, 1935
- Sapet frères, carbonisation, bucheronnage et mécanique automobile, 105 avenue Sadi-Carnot, Valence, Drôme, 130 W 58, 1029
- Saussac frères, chaudronnerie, mécanique générale, fabrication de citernes, réservoirs, chaudières et autoclaves, 44-46 rue Jeanne d'Arc, Lyon, Rhône, 130 W 90, 2707
- Savoisienne de vérins hydrauliques (Société), fabrication de vérins, arraches poulies et pompes à huile, 108 rue de la République, Albertville, Savoie, 130 W 66, 1247

- Schneider et Cie, construction mécanique, chantiers de Chalon-sur-Saône, Chalon-sur-Saône, Saône-et-Loire, 130 W 26, 523
- Schneider et Cie, construction mécanique, usine de Saint-Etienne, usine du Creusot, Saint-Etienne, Loire, 130 W 26, 523A
- Schneider et Cie, construction mécanique et matériel de guerre, usine de la Chaléassière, Loire, 130 W 26, 523B
- Schneider et Cie, fabrication de pièces de forge, moulages et constructions mécaniques diverses, Le Creusot, Saône-et-Loire, 130 W 60, 1103
- Scholaert (Albert C.), fabrication de laineuses et gratteuses à chardons métalliques, Cours, Rhône, 130 W 28, 573
- Segeral (Etablissements H.), petite mécanique, serrurerie, soudure autogène, meubles de jardin et pièces de sellerie pour vélos, Thoissey, Ain, 130 W 66, 1238
- Sembeil frères, fabrication de plaques et couteaux pour machines à hacher la viande, Condrieu, Rhône, 130 W 67, 1266
- Serve (Anciens établissements), fonderie aluminium, bronze, cuivre et fonte spéciale, constructions mécaniques (machines, formes et outils pour la chapellerie), 15 rue Creuzet, Lyon, Rhône, 130 W 95, 4147
- SEVABM, fabrication de matériel et outillage de verrerie, fontes spéciales et aciers spéciaux, bouchons en fer blanc et bakélite, rue du Pont de Fer, Chalon-sur-Saône, Saône-et-Loire, 130 W 106, 5282
- Sevenier (Etablissements), construction mécaniques (moteurs, réducteurs, transmissions à courroies trapézoïdales sans fin), 31 rue de Créqui, Lyon, Rhône, 130 W 92, 3101
- Seyer (Georges), fabrication de matériel de travaux publics (moteurs diesel et essence, machines-outils, tracteurs agricoles), 4-6 route de Genas, Lyon, Rhône, 130 W 91, 2826
- SIGMA, construction mécanique, 104 boulevard des Etats-Unis., Vénissieux, Rhône, 130 W 26, 531
- Soberfon (Etablissements), fabrication de motoculteurs, 31 rue Raoul Servant, Lyon, Rhône, 130 W 88, 2546
- Sola, constructions mécaniques, rue de la Cité, Annecy, Haute-Savoie, 130 W 96, 4211
- SOMA, mécanique générale, mécanique automobile, fabrication d'engrenages et traitement thermique, 12 rue des Acières, Saint-Etienne, Loire, 130 W 87, 2489
- SOMUA, construction mécanique, chemin des Charretières, Vénissieux, Rhône, 130 W 24, 509
- SORETEX, fabrication d'appareils de levage et de manutention (pelleteuses, ponts-roulants), 77 rue Ampère, Grenoble, Isère, 130 W 81, 2065
- Souffray, découpage, emboutissage, mécanique et outillage, 14 rue Henri Pensier, Lyon, Rhône, 130 W 90, 2727

- Souleliac (Emile), fabrication de pièces détachées pour l'industrie textile (broches, fuseaux), vérificateurs, pont d'Aubenas, Aubenas, Ardèche, 130 W 70, 1409
- Soulier (Etablissements), fabrication de machines à émoudre les lames de couteaux, 3-5 rue Saint-Joseph, Saint-Etienne, Loire, 130 W 83, 2293
- SPELL, construction mécanique de précision et fabrication d'équipements d'injection de combustibles pour moteurs, rue des Muriers, Pierre-Bénite, Rhône, 130 W 95, 4152
- Staubli frères et Cie, constructions mécaniques (mécaniques d'armure, machines préparatoires, machines accessoires), Faverges, Haute-Savoie, 130 W 83, 2270
- Stein et Roubaix, fabrication de matériel de combustion industrielle (fours industriels, gazogènes pour fours, foyers et grilles métalliques), 8 place de l'Hôtel de Ville, Saint-Etienne, Loire, 130 W 63, 1194
- Stéphanois (Outillage mécanique), fabrication de tarauds, tourne-à-gauche, filières et cages de filières, esplanade de Montplaisir, Saint-Etienne, Loire, 130 W 91, 3080
- Stéphanoises (Forges), fabrication de matériel et d'appareils pour les mines, 2 rue Achille, Saint-Etienne, Loire, 130 W 60, 1104
- Studio moderne (Le), fabrication de matériel de photographie (réflecteurs, projecteurs, rhéostats), 106 rue Bossuet, Lyon, Rhône, 130 W 71, 1423
- Sylvestre (Frédéric), fabrication de machines à percer et mécanique générale, 160 rue Baraban, Lyon, Rhône, 130 W 72, 1447
- T** aquin (Fonderies A.), fonderie (fontes spéciales pour toutes industries, tous moulages, pièces de série), Voiron, Isère, 130 W 65, 1226
- Teil (Fonderies et aciéries du), fonderie de fonte et acier, usinage de pièces mécaniques, usine du Frayol, Le Teil, Ardèche, 130 W 70, 1398
- Terisse, constructions métalliques et mécaniques, serrurerie, forge, quincaillerie, meubles métalliques, découpage, emboutissage et boulonnerie spéciale, 156 bis rue Moncey, Lyon, Rhône, 130 W 97, 4425
- Termoz aîné (Joseph), constructions mécaniques (fabrication de métiers à guimpe, rouets, moulins, trancaneuses, pédaleuses, tours à repousser, rayonneuses, polissoirs), 22 avenue Galline, Villeurbanne, Rhône, 130 W 80, 1976
- Tête et Cie (Etablissements), fabrication de machines frigorifiques automatiques, 52 rue Duquesne, Lyon, Rhône, 130 W 58, 1032
- Thevenot (Maurice), préparation de vieux métaux pour aciéries, forges et fonderies, ramassage des ferrailles, démolition de gros ouvrages métalliques et achat d'usines complètes, 203-205 avenue Félix Faure, Lyon, Rhône, 130 W 71, 1424
- Thiebault (A.), fonderie, fabrication de machines à agglomérer et appareils de broyage, 113 rue Flachet, Villeurbanne, Rhône, 130 W 79, 1886
- Thimonnier et Cie, fabrication de machines à coudre, 79 rue de Bourgogne, Lyon, Rhône, 130 W 37, 674

- Thirion (Jacques), graisseurs til-colliers record, 100 quai Clémenceau, Caluire, Rhône, 130 W 48, 873
- Thivolet (Etablissements), émaillage, tôlerie et galvanisation (articles de ménage, brûloir à café, chauffage, fourneaux émaillés, tôlerie industrielle, chaudronnerie agricole), 31 rue du Vivier, Lyon, Rhône, 130 W 79, 1884
- Thomasset (C.), étude et construction de machines spéciales (fendeuses à bois), La Cluse, Ain, 130 W 50, 911
- Tichauer (Max), réparation de matériel de génie, mines, travaux publics et carrières, 87 rue de la République, Lyon, Rhône, 130 W 95, 3881
- Titan (Véhicules industriels), fabrication de remorques (matériel de guerre), 2 quai général Sarrail, Lyon, Rhône, 130 W 96, 4311
- Tivoly (Manufacture Française de mèches américaines Lucien), fabrication de forets et d'aiguilles courbes pour machines à chaussures, Tours-sur-Isère, Savoie, 130 W 55, 1000
- Toffin (M.), mécanique générale, mécanique de précision, découpage, emboutissage et travaux à façon, 87 rue Villeroy, Lyon, Rhône, 130 W 36, 656
- Toussaint et Cie, fabrication de compresseurs, groupes moto-compresseurs, gonfleurs et matériel d'entretien automobile, pistolets et matériel varié de peinture, 21 avenue de Verdun, Valence, Drôme, 130 W 53, 948
- Travaux mécaniques et outillage (Entreprise de), constructions mécaniques et outillage, 8 rue Victor Lagrange, Lyon, Rhône, 130 W 92, 3218
- Triplem (Etablissements), fabrication de tourets à meuler et de machines à affûter, 25 rue des Mouliniers, Saint-Etienne, Loire, 130 W 85, 2394
- Triquenaux, réparation et fabrication d'appareils se rapportant au x exploitations agricoles (sauf grosses machines), Châteauneuf-d'Isère, Drôme, 130 W 98, 4798
- V**achet (Léon), construction de pressoirs à main et vérins hydrauliques, route de Grenoble, Bourgoin, Isère, 130 W 83, 2294
- Vente et installation de matériels industriels, vente et installation de matériel de pompage pour collectivités, 48 rue de la République, Lyon, Rhône, 130 W 88, 2534
- Verdol (SA des Mécaniques), fabrication de machines à tisser, 16 rue Dumont d'Urville, Lyon, Rhône, 130 W 59, 1060
- Verdol (SA des Mécaniques), mécaniques pour tissages (partie bois), menuiserie de bâtiment, travail du bois et mécanique générale, Saint-Jean-de-Muzols, Rhône, 130 W 70, 1410
- Vermorel, matériel agricole et viticole (appareils de pulvérisation) et armement (pendant la guerre), 19 rue Montesquieu, Villefranche-sur-Saône, Rhône, 130 W 40, 699

- Vermorel et Cie (A.), fabrication de matériel pour l'alimentation (pour les charcuteries) et fabrication d'obus (pendant la guerre), 16 rue des Tuileries, Lyon, Rhône, 130 W 95, 4177
- Vernaz (Etablissements), mécanique générale, petit découpage, construction de machines à profiler, rouler et plier, 59 rue Eugène Fournière, Villeurbanne, Rhône, 130 W 72, 1441
- Verney (Louis), scierie mécanique, commerce de bois et charpentes, lames de parquets, Pélussin, Loire, 130 W 60, 1082
- Verots (P.), mécanique générale de précision, construction de moteurs et vente de moteurs amovibles pour bicyclettes, 95 rue du Quatre Août, Villeurbanne, Rhône, 130 W 73, 1529
- Veyrier (Eugène), mécanique en cycles (montage, vente, fabrication de cadres), 33 avenue Galline, Villeurbanne, Rhône, 130 W 89, 2579
- Vezean (Etablissements), reconstruction de machines-outils, 77 rue Audibert et Lavirotte, Lyon, Rhône, 130 W 80, 1908
- Vial (Pierre), construction de matériel accessoire de chemins de fer, 84 bis quai Perrache, Lyon, Rhône, 130 W 82, 2077
- Vialis (Etablissements P.), constructions mécaniques, 13 rue Diderot, Grenoble, Isère, 130 W 89, 2586
- Viard, fabrication de déchargeurs à fourrage, monorails à fumier, appareils de chargement mécanique, sableuses, goudronneuses, bornes lumineuses de manège forain et appareils de coutellerie, 24 avenue de Besançon, Dôle, Jura, 130 W 106, 5278
- Vican (Jean), fabrication de machines à bois, Castel-Jaloux, Lot-et-Garonne, 130 W 75, 1673
- Vidal (Etablissements), fabrication de machines à affûter les fraises, 36 rue Pierre Dupont, Saint-Etienne, Loire, 130 W 84, 2330
- Vidus-Huet et Cie (Etablissements), fabrication de matériel pour l'embouteillage (groupes automatiques d'embouteillage, tireuse automatique à bière), petite rue de Monplaisir, Lyon, Rhône, 130 W 80, 1951
- Viennoise de construction mécanique (Société), chaudronnerie et matériel complet (papeteries, textiles, industries chimiques), moteurs et moules pour pièces en plastique, 1 place d'Arpat, Vienne, Isère, 130 W 42, 721
- Villeurbannaise (La Fonderie), fabrication de pièces mécaniques coulées et moulages en coquilles, 240 route de Genas et 11 rue de l'Industrie, Bron, Rhône, 130 W 54, 966
- Villeurbanne (Forges et ateliers mécaniques de), matériel de chemin de fer, mines, travaux publics, forge et usinage, cémentation, trempe et traitement thermique, 20 chemin de Cyprian, Villeurbanne, Rhône, 130 W 28, 570, 2533

Construction
de machines

V-Y

Mécanique
générale

B

Vindry et Cie (Etablissements F.), fabrication de boîtes métalliques et matériel de guerre (cartouches, caisses en fer blanc pour fusées d'aviation, boîtes pour cartouches, masques à gaz), 10 rue Nazareth, Lyon, Rhône, 130 W 80, 1974

Vuiglio, fabrication de matériel agricole (pièces de rechange pour batteuses), Lorette, Loire, 130 W 93, 3439

Vuilliez (Léon), mécanique générale de précision (toupies, machines à fraiser, machines à affûter les vis, pièces diverses pour outillage d'horloger), 23 avenue de la Gare, Annemasse, Haute-Savoie, 130 W 78, 1784

Vullierme (Joseph), découpage, emboutissage et mécanique de précision, Rumilly, Haute-Savoie, 130 W 100, 4888

Wageor et Couffinhal, fabrication de palants pour accumulateurs, 36 avenue de la Rochetaillée, Saint-Etienne, Loire, 130 W 84, 2305

Wenger (Société nouvelle des anciens établissements F.), fabrication de variateurs et réducteurs de vitesse, 13-15 chemin Guilloud, Lyon, Rhône, 130 W 59, 1034

Wider frères, construction et réparation de petites machines à façon (perceuses, taraudeuses, fendeuses à vis, presses à pédales, poinçonneuses, essoreuses), avenue de Madallaz, Annecy, Haute-Savoie, 130 W 88, 2507

Wolf (Albert), fabrique d'outils en diamant, 67 boulevard des Belges, Lyon, Rhône, 130 W 94, 3845

Youn (L.), mécanique de précision, outillage pour toutes industries, fonderie, emboutissage, découpage et moulage, 3 rue Jules Vallès, Villeurbanne, Rhône, 130 W 95, 4050

22. Mécanique générale

Barriol et Dalliere (Etablissements), forgeage d'ébauches d'obus, fabrication de pièces de cycles, d'automobiles et de boulons isolateurs pour lignes électriques, Andrézieux, Loire, 130 W 61, 1115

Bergeron (Manufacture d'armes de chasse et de tir L.), fabrication d'armes, Saint-Etienne, Loire, 130 W 90, 2676

Berthier (Alexandre), nickelage, Scionzier, Haute-Savoie, 130 W 104, 5123

Blanc et Dauxerre, chromage et nickelage de tous métaux, 26 bis rue Sainte-Anne de Baraban, Lyon, Rhône, 130 W 91, 2838

Boussegui et fils, traitement de résidus cuivreux (broyage, lavage, tamisage à façon), 53 rue Carnot, Saint-Fons, Rhône, 130 W 78, 1804

Brandt (Edgard), fabrication d'obus, 16 rue Choinel, Vichy, Allier, 130 W 33, 608

Brun-Latrigue (Les successeurs de), fabrication d'armes et de bicyclettes, 7 cours Fauriel, Saint-Etienne, Loire, 130 W 43, 761

Chambon, construction de vilebrequins et d'arbres à cames, Saint-Etienne, Loire, 130 W 63, 1203

Chardon et Couchoud, chromage, nickelage, polissage, laitonnage et cuivrage, 9 rue Rachais, Lyon, Rhône, 130 W 92, 3287

Charlin et Cie, fabrication d'armes (fusils), rue Béranger, Saint-Etienne, Loire, 130 W 59, 1046

Chrome métal (Le), chromage à épaisseur (pour durcissement, protection et recharge), 232 rue Boileau, Lyon, Rhône, 130 W 58, 1024

Damon et Cie (Etablissements), fabrication d'armes (carabines, fusils), 7 rue des Francs-Maçons, Saint-Etienne, Loire, 130 W 75, 1665

Denis (René), ajustage, Saint-Priest-en-Jarez, Loire, 130 W 101, 4915

Electro-protection (L'), revêtement électrolytique des têtes de gaine et armement, lieu des Barques, Saint-Rambert-sur-Loire, Loire, 130 W 102, 4946

Etain (Compagnie générale de l'), traitement des métaux blancs à partir de minerais de cendres ou de vieux produits, Route de Vovray, Annecy, Haute-Savoie, 130 W 86, 2465

Française d'armes et cycles de Saint-Etienne (Manufacture), fabrication d'armes, cours Fauriel, Saint-Etienne, Loire, 130 W 40, 712

Gauvignon (Etablissements), forgeage à façon de limes, Le Chambon-Feugerolles, Loire, 130 W 93, 3649

Giraudon (L.), armurier (fabrication de fusils), 28 rue des Armuriers, Saint-Etienne, Loire, 130 W 54, 956

Girod (Etablissements Louis), chaudronnerie et mécanique générale, 46-50 avenue du Lac, Aix-les-Bains, Savoie, 130 W 36, 667

Glayman (J.), produits pour la réparation, la protection et la décoration des métaux, hôtel Richelieu, rue Lalande, Lyon, Rhône, 130 W 45, 811

Gros (Jean-Paul), traitements thermiques, traitements électrolytiques et chimiques, 1 chemin du Génie, Vénissieux, Rhône, 130 W 105, 5251

Hercos (Société générale d'entreprises), fabrication et vente d'échafaudages, coffrages métalliques, 7 rue du Chablais, Annemasse, Haute-Savoie, 130 W 105, 5194

Hérisson (Joseph), vente et réparation de machines agricoles, Sevrier, Haute-Savoie, 130 W 83, 2297

Lerissel, fabrication d'axes de pistons, 46 avenue de Rochetaillée, Saint-Etienne, Loire, 130 W 93, 3691

- M**écanique et d'armurerie de précision (SA de), fabrication d'armes, Saint-Etienne, Loire, 130 W 59, 1048
- Meyer et Revol, traitements thermiques des aciers et cémentation, 1 rue Emile, Saint-Etienne, Loire, 130 W 85, 2444
- P**hilips et Vidal (Etablissements), fabrication d'armes, Saint-Etienne, Loire, 130 W 59, 1049
- Plasse (E.), traitement des métaux (polissage, nickelage, chromage, anti-rouille), 268 rue Boileau, Lyon, Rhône, 130 W 96, 4389
- Poyeton, galvanoplastie et polissage, 31 rue Jean Broquin, Lyon, Rhône, 130 W 106, 5301
- S**aint-Etienne (Manufacture nationale d'armes de), fabrication d'armes, 18 rue de Roanne, Saint-Etienne, Loire, 130 W 80, 1921
- Sartoris (Florent), chromage et nickelage, avenue du Griffre, Annemasse, Haute-Savoie, 130 W 105, 5208
- T**écalemit, fabrication d'armement uniquement pour les Allemands, 352 rue Boileau, Lyon, Rhône, 130 W 98, 4779
- Termet (C.), fabrication de pistolets d'abattage sans balle pour boucherie et charcuterie, 13 impasse Belleoef, Lyon, Rhône, 130 W 82, 2104
- Tronçais (Société d'Industrie métallique de), fabrication de guerre (godets en laiton et en acier pour douilles de cartouches), Tronçais, Allier, 130 W 46, 843
- V**erpillière (Société Métallo-chimique de La), chromage dur pour le durcissement d'outils de coupe et pour la recharge de pièces usées, La Verpillière, Isère, 130 W 96, 4227
- Vuagnad frères, serrurerie, ferronnerie, soudure autogène et soudure électrique, 15 avenue des Sources, Evian-les-Bains, Haute-Savoie, 130 W 105, 5256

23 et 24. Articles métalliques divers

- A**ccessoires Moteurs P. M. (Société des), fabrication de cosses pour batteries, 17 rue général Rambaud, Grenoble, Isère, 130 W 104, 5073
- Alexandre et fils, fabrication d'axes et boulons de précision, machines à rectifier sans centre et accessoires, 42 rue de la Richelandière, Saint-Etienne, Loire, 130 W 37, 678
- Alibert (Ludovic), fabrication de scies à métaux à main, impasse Brossard, Le Chambon-Feugerolles, Loire, 130 W 90, 2671
- Allamand (J.-L.), décolletage et fabrication de bougies d'allumage, Scionzier, Haute-Savoie, 130 W 98, 4612

Mécanique
générale

M-V

Articles
métalliques

A

- Aluminium manufacturé (L'), fabrication d'articles de ménage en aluminium pur, 18 rue de la Métallurgie, Lyon, Rhône, 130 W 91, 2968
- Anthoine (André), décolletage, Marnaz, Haute-Savoie, 130 W 105, 5186
- Anthoine (Arthur), décolletage, Marnaz, Haute-Savoie, 130 W 105, 5185
- Anthoine et ses fils (Emile), décolletage de précision et visserie, Sallanches, Haute-Savoie, 130 W 104, 5105
- Appareils mécaniques industriels pour l'automobile (Compagnie d'), fabrication d'outillage de levage, pompes à injection et boulonnerie, 45 rue Magenta, Villeurbanne, Rhône, 130 W 103, 5066
- Articles métalliques de la compagnie générale d'électricité (Fabrique d'), fabrication d'articles métalliques (clous, punaises), 39 bis rue du Bourbonnais, Lyon, Rhône, 130 W 59, 1057
- Aune (Roger), fabrication d'outillage de précision, outillage de contrôle et machines-outils, Cluses, Haute-Savoie, 130 W 88, 2497
- B**ailly-Comte (L.), manufacture d'articles métalliques pour parapluies et ombrelles, viroles, décolletage et emboutissage, 36 rue du Tunnel, Lyon, Rhône, 130 W 46, 838
- Baj C. et Fond J.-B., fabrication d'essieux et de remorques, 236 cours Lafayette, Lyon, Rhône, 130 W 51, 925
- Barbezat, fabrication d'articles de ménage et articles funéraires, Saint-Claude, Jura, 130 W 100, 4896
- Barre (Marcel), décolletage sur laiton, Mathenay, Jura, 130 W 78, 1751
- Basset et Broggio (E. et L.), manufacture d'ustensiles de ménage soignés en fer blanc, zinc, cuivre, 1 rue Saint-André, Lyon, Rhône, 130 W 81, 2007
- Bauzer et Cie (F.), fabrication de tissus métalliques, grillages, cribles, tamis, métaux perforés, découpage, emboutissage et estampage, 16 avenue Augustin Dupré, Saint-Etienne, Loire, 130 W 91, 2863
- Bavoux, Lançon et Cie, fabrication d'articles de ménage, garnitures pour stylos et garnitures pour articles de fumeurs, 24 rue Rosset, Saint-Claude, Jura, 130 W 69, 1343
- Bazin et Cie (Société des anciens établissements A.), fabrication de scies à rubans, scies circulaires, scies alternatives, passe-partout, limes et tiers-points, 40-42 rue de l'Université, Lyon, Rhône, 130 W 91, 2853
- Beaud et Cie, fabrication de lits métalliques, sommiers et ressorts, Terrenoire, Loire, 130 W 75, 1689
- Bechet et Toborek, décolletage, Cluses, Haute-Savoie, 130 W 91, 2783
- Béné (Ferdinand), décolletage, Scionzier, Haute-Savoie, 130 W 104, 5156
- Béné (Léon), décolletage, Scionzier, Haute-Savoie, 130 W 104, 5170
- Béné (Léon), décolletage, Scionzier, Haute-Savoie, 130 W 98, 4624

- Béné et Lathuille, décolletage, taillage et visserie générale, Scionzier, Haute-Savoie, 130 W 98, 4625
- Béné et Lathuille, décolletage et visserie, Scionzier, Haute-Savoie, 130 W 104, 5159
- Berger, découpage et emboutissage, Saint-Etienne, Loire, 130 W 81, 2001
- Berlingard (Louis), polissage, nickelage et chromage, 10 bis impasse de la Filature, Villeurbanne, Rhône, 130 W 99, 4825
- Berruyer (Georges), fabrication de literie et meubles métalliques, Beaurepaire, Isère, 130 W 76, 1721
- Bertrand et Garcin, fabrication de scies, affûteuses automatiques pour scies à ruban et appareils à dédoubler pour scies à ruban, La Sone, Isère, 130 W 98, 4629
- Besson et Ginier, quincaillerie et ferronnerie, 4 boulevard des Brotteaux et 107 rue Charles Lyonnet (à Villeurbanne), Lyon, Rhône, 130 W 98, 4630
- Billon (Taillanderie), fabrication de hoes, serfouettes, haches, serpes et articles de ménage, Saint-Cassin-la-Cascade, Savoie, 130 W 104, 5106
- Birreaux, décolletage, rue des Allobroges, Annecy, Haute-Savoie, 130 W 104, 5122
- Blachère, fabrication de ressorts pour pistolets, Saint-Etienne, Loire, 130 W 85, 2425
- Blanc-Misséron (Aciéries du), fabrication d'habillages métalliques pour créneaux frontaux, Quievre-Chain, Hautes-Alpes9, 130 W 50, 913
- Borde et Goubier, forge et étirage (tenailles de forge), 29 rue Thomas, Le Chambon-Feugerolles, Loire, 130 W 36, 653
- Boulonnerie calibrée, fabrication de boulons, vis, écrous et rivets, 84 avenue Victor Hugo, Valence, Drôme, 130 W 54, 971
- Bourgeaux (Henri), décolletage, Bonneville, Haute-Savoie, 130 W 105, 5188
- Bourgin (J.), fabrication de lits métalliques, sommiers métalliques et ressorts pour meubles, 365 rue Garibaldi, Lyon, Rhône, 130 W 82, 2134
- Bourret (A.), fabrication de scies et outils tranchants, 70 rue Bossuet, Lyon, Rhône, 130 W 95, 3941
- Bouverat (Le décolletage automatique), décolletage et découpage, Marnaz, Haute-Savoie, 130 W 71, 1434
- Braillon (Etablissements J.), constructions électro-mécaniques (machines à limer les matrices, découpage, emboutissage, bobinage), Montmélian, Savoie, 130 W 79, 1897
- Brasset et Cie (J. et C.), découpage-emboutissage et fabrication d'ustensiles de ménage en acier inoxydable, Marlens, Haute-Savoie, 130 W 105, 5259
- Brayelle (R.), fabrication de sommiers métalliques, 33 cours Tolstoï, Villeurbanne, Rhône, 130 W 69, 1319
- Brenjat (H.), ferblanterie et tôlerie, 14 rue Boni (?), Saint-Etienne, Loire, 130 W 76, 1701
- Bret & Cie (F.), forges et taillanderies, Charavines, Isère, 130 W 95, 3882
- Bret & Cie (F.), forge et taillanderie, Charavines, Isère, 130 W 94, 3822

- Bridoire (Produits tréfilés de La), visserie bois et métaux, pointerie, fils clairs et recuits, tapis transporteurs métalliques, La Bridoire, Savoie, 130 W 85, 2434
- Briffaz (André), décolletage, Scionzier, Haute-Savoie, 130 W 104, 5119
- Brossard (J.), fabrication de scies à métaux, 14 rue Emile Zola, Le Chambon-Feu-gerolles, Loire, 130 W 90, 2669
- Brun (Etablissements M.), découpage, emboutissage, bouclerie et fabrication de ressorts, 1 rue Jules Verne, Saint-Etienne, Loire, 130 W 55, 993
- Brun successeur (Julien), fabrication de scies, limes et appareils à avoyer, 3 avenue de Chevesne, Annecy, Haute-Savoie, 130 W 104, 5121
- Brune et ses fils (Prosper), manufacture de scies, 271-275 avenue Victor Hugo, Valence, Drôme, 130 W 90, 1950-2664
- Brunon Vallette & Cie, emboutissage, forge et étirage, quai du Moulin, Rive-de-Gier, Loire, 130 W 48, 896
- Bugnon (Alphonse), fabrication de chevilles en aluminium, pompes à bicyclettes et tampons de scellement, Lugrin, Haute-Savoie, 130 W 88, 2531
- C**arel (Etablissements de l'aluminium Lyonnais L.), fabrication d'ustensiles de ménage et tous objets en aluminium pur, 15-19 rue Antonin-Perrin, Villeurbanne, Rhône, 130 W 83, 2171
- Carletti, fabrication d'emballages métalliques en tôle mince, quai Soubeyran, Crest, Drôme, 130 W 106, 5297
- Castagne (Fernand), fabrication de mobilier métallique (literie), 1 rue de la Bannière, Lyon, Rhône, 130 W 81, 2005
- Catherin et Fayolle, fabrication de pièces de forge (arbres manivelles), Rive-de-Gier, Loire, 130 W 85, 2413
- Caux (Les fils de Victor), décolletage de précision sur tous métaux et pour toutes industries, Scionzier, Haute-Savoie, 130 W 86, 2469
- Chambert J.H. (matériel agricole), fabrication de petit outillage agricole et horticole (plantoirs, barattes, moules à beurre, griffes à sarcler, semailles à main), 1 rue J.-F. Revollier, Saint-Etienne, Loire, 130 W 69, 1309
- Chassagne, fabrication de meubles métalliques, 11 rue Ampère, Caluire, Rhône, 130 W 79, 1842
- Chatillon, Commentry et Neuves-Maisons (Forges de), forge, 130 W 80, 1919
- Chevalier (Etablissements), manufacture de ressorts à lames, 31 bis rue Duguesclin, Lyon, Rhône, 130 W 68, 1294
- Ciat-Samson, fabrication de pièces de rechanges pour machines agricoles, Culoz, Ain, 130 W 91, 2941
- Clayette (Forges de La), étampage de précision, fabrication de pièces usinées et traitées, d'outils à main, La Clayette, Saône-et-Loire, 130 W 69, 1342
- Clemenson (Pierre), fabrication de quincaillerie (serrures pour mallettes), Monistrol-sur-Loire, Haute-Loire, 130 W 87, 2479

- Clic pour fûts (Fermetures), anneaux à vis, nez vissés pour robinets, robinets à poussoirs, enfuteurs automatiques et raccords pour tuyaux flexibles, Faverges, Haute-Savoie, 130 W 71, 1432
- Combeplaine (Société des Forges de), fabrication de frettes et bandages pour roues de chemin de fer, Rive-de-Gier, Loire, 130 W 75, 1656
- Comindus (Etablissements), fabrication de pièces détachées d'automobiles, gazogènes, tracteurs agricoles, forge et fonderie, 5 rue Sébastien Gryphe, Lyon, Rhône, 130 W 98, 4800
- Construction d'Articles en Aluminium (Société de), fabrication d'articles en aluminium, 43 rue de l'Abbaye, Grenoble, Isère, 130 W 104, 5075
- Contat frères, décolletage, Scionzier, Haute-Savoie, 130 W 104, 5157
- Cornuez (J.-M.), fabrication de pièces détachées pour lustrerie, repoussage, découpage et travail des métaux en feuilles, 14 rue Barrier, Lyon, Rhône, 130 W 93, 3654
- Cretet (Décolletage du), décolletage, Scionzier, Haute-Savoie, 130 W 104, 5144
- D**ac (Etablissements), découpage et emboutissage, Saou, Drôme, 130 W 40, 709
- Dargnat, fabrication d'emporte-pièces, 62 rue Désiré Claude, Saint-Etienne, Loire, 130 W 93, 3348
- Dauphinoise (La), manufacture de boutons fermoirs à pression et objets métalliques, 36 rue de New York, Grenoble, Isère, 130 W 88, 2519
- DAV, décolletage, Scionzier, Haute-Savoie, 130 W 104, 5176
- Debiol (Marcel), décolletage, Scionzier, Haute-Savoie, 130 W 104, 5164
- Décolletage emboutissage mécanique, fabrication de pièces pour duplicateurs, pour balances automatiques, bascules, visserie et boulonnerie, 32-34 chemin de Grange Rouge, Lyon, Rhône, 130 W 103, 5061
- Delay (Ateliers F.), fabrication d'aiguilles et galets pour roulements, 15 rue du Treyve, Saint-Etienne, Loire, 130 W 80, 1904
- Delisle (Clovis), décolletage, Marnaz, Haute-Savoie, 130 W 105, 5182
- Deloche-Tallavignes et Cie (Société), fabrication de couteaux de taille d'engrenages, 40 rue des Forges, Saint-Etienne, Loire, 130 W 66, 1243
- Descours et Cabaud, produits métallurgiques, 5 rue du général Plessier, Lyon, Rhône, 130 W 89, 2620
- Deverchere (Victor), fabrication et retailage de limes, outillage, 8-10 cours Henri, Lyon, Rhône, 130 W 70, 1412
- Devillard, ferblanterie et tôlerie, rue Berinton (?), Villefranche-sur-Saône, Rhône, 130 W 78, 1798
- Devouassoud, fabrication de sonnettes ovales et clochettes rondes en acier, Chamonix, Haute-Savoie, 130 W 105, 5200
- Didon (Etablissements), fabrication de couteaux à tailler les engrenages, 76 rue Désiré Claude, Saint-Etienne, Loire, 130 W 80, 1990

- Digonnet (Veuve), fabrication de couverts de table, Caluire, Rhône, 130 W 96, 4286
- D'Olivo, fabrication d'articles ménagers en aluminium et d'articles d'ameublement, place des Abattoirs, Chambéry, Savoie, 130 W 104, 5072
- DOPA (Décolletage et outillage de précision), décolletage, 12 rue des Négociants, Annemasse, Haute-Savoie, 130 W 105, 5257
- Doron (Etablissements Pierre), ferblanterie, fabrication de paille de fer et éponges métalliques, Rochetaillée, Loire, 130 W 66, 1242
- Duclos frères (Etablissements), manufacture d'articles en aluminium pur, 6 petite rue de la Villardière, Lyon, Rhône, 130 W 85, 2431
- Dufour-Noblet (J.), décolletage, Scionzier, Haute-Savoie, 130 W 104, 5167
- Dulac et Besson, fabrication de fermoirs et rivets, Pont-de-Claix, Isère, 130 W 93, 3315
- Dumas (Maurice), découpage, décolletage, articles de quincaillerie, petit outillage à main, lames de scies à bûches, accessoires agricole et lampes à acétylène, usine du Perdu, Lavelade-d'Ardèche, Ardèche, 130 W 70, 1396
- Dumont et fils (Marcel), décolletage de précision, visserie, électricité, TSF et téléphone, Scionzier, Haute-Savoie, 130 W 104, 5169
- Dunoyer et Cie (H.), constructions métalliques (ponts, charpentes, ossatures de bâtiments, réservoirs, gazomètres, caissons de fondation), 200-202 avenue Berthelot, Lyon, Rhône, 130 W 98, 4644
- Durand (Jean), fabrication d'articles de ménage en aluminium, 30 rue du Dauphiné, Lyon, Rhône, 130 W 82, 2098
- E**bevic (Fabrique de meubles métalliques), fabrication de meubles métalliques pour hôpitaux et, pendant la guerre, tôlerie pour commandes de guerre, 11 chemin du Vinatier, Bron, Rhône, 130 W 40, 706
- Eenberg (SA des établissements métallurgiques), fers à cheval, 67 avenue Viviani, Vénissieux, Rhône, 130 W 26, 517
- Emaillerie nouvelle, fabrication de plaques d'émail, plaques de réclame et plaques de rues, 65 bis route de Strasbourg, Caluire, Rhône, 130 W 79, 1841
- Experton-Revollier (Etablissements P.), forges (taillanderie, fabrication de pioches, serpettes, haches, faux), Renage, Isère, 130 W 88, 2522
- F**abrication et étude de nouveautés industrielles, fabrication de cafetières à renversement en aluminium, Barberaz, Savoie, 130 W 105, 5199
- Faure (Etablissements Henri), fabrication de mandrins de perceuses et pompes, 10 rue Clément Forissier, Saint-Etienne, Loire, 130 W 84, 2339
- Ferrari-Rully (Etablissements), fabrique d'articles de ménage en aluminium pur, 30 bis avenue du Bois, Bron, Rhône, 130 W 88, 2499
- Feugier (Louis), fabrication de crics, presses à chiffons, fourrages, palans à engrenages et vérins, Sault-Brenaz, Ain, 130 W 86, 2454

- Fleche (Etablissements L.), forge, 12 rue Carron, Lyon, Rhône, 130 W 72, 1454
- Fontaine (Maxime), décolletage, le Pont Rouge, Magland, Haute-Savoie, 130 W 104, 5093
- Fouilland (Maurice), fabrication de sommiers métalliques, 6 quai du Renaison, Roanne, Loire, 130 W 75, 1693
- Français (L'Aluminium), fabrication de demi-produits d'aluminium (bandes laminées pour boîtes de lait concentré), 1 avenue des Abattoirs, Chambéry, Savoie, 130 W 76, 1729
- Française des métaux et alliages blancs (Société), fabrication de grenaille de cuivre, 15-17 rue de Gerland, Lyon, Rhône, 130 W 72, 1487
- Franco-suisse d'emboutissage (Société), fabrication de fixation de skis, protecteurs de chaussures, éléments de machines textiles et pièces détachées pour cycles, 15 rue Joseph Pupier, Saint-Etienne, Loire, 130 W 84, 2321
- G**allay (Fûts métalliques), fabrication de fûts métalliques, Bellegarde, Ain, 130 W 76, 1714
- GAM (Usine), décolletage, visserie, fabrication de petites pièces et découpage fin par grandes séries, Magland, Haute-Savoie, 130 W 105, 5231
- Genoud et Cie (Etablissements), découpage et emboutissage de tous métaux, 3 rue des Teinturiers, Lyon, Rhône, 130 W 84, 2357
- Gentil et Martinand, fabrication d'aiguilles à tricoter, Bourg-en-Bresse, Ain, 130 W 71, 1421
- George et Cie (L.), fabrication de ressorts industriels, 22-24 chemin de Choulans, Lyon, Rhône, 130 W 94, 3839
- Gervex (Etablissements), décolletage, Marnaz, Haute-Savoie, 130 W 104, 5094
- Gindre et Duchavany, fabrication de lames inoxydables, tréfilerie or et argent (surtout avant 1940), 56 avenue maréchal Foch, Lyon, Rhône, 130 W 28, 579
- Giraud et Braud (Anciens établissements), boulonnerie et estampage, Le Chambon-Feugerolles, Loire, 130 W 93, 3653
- Giraudet (Etablissements), fabrication de paille de fer et tarauds, 42 rue Notre-Dame, Lorette, Loire, 130 W 78, 1770
- Glière (L.-A.), manufacture de décolletage, robinetterie et pulvérisateurs, Vougy, Haute-Savoie, 130 W 53, 950
- Gouju (E. et A.), fabrication de versoirs et socs forgés et laminés, Rives, Isère, 130 W 43, 748
- Grandjean et Gluntz, fabrication de tringles de sûreté, aiguilles à tricoter et crochets, chemin de Peloux, Bourg-en-Bresse, Ain, 130 W 91, 2940
- Grange-Rouge (Forges et ateliers de), fabrication de pièces de forge brutes et ébauchées, aciers ordinaires et spéciaux, 110 rue professeur Beauvisage, Lyon, Rhône, 130 W 92, 3182
- Gras (Georges), décolletage de précision, Scionzier, Haute-Savoie, 130 W 104, 5100

- Grenoble (Tôleries de), fabrication de fûts métalliques, galvanisation et- étamage, 107 rue des Alliés, Grenoble, Isère, 130 W 78, 1825
- Groenner et Kelfin, fabrication de mobilier métallique, 37 rue Duquesne, Lyon, Rhône, 130 W 80, 1916
- Grousset, fabrication d'écrous et de laminés, avenue du maréchal Pétain, Saint-Just-sur-Loire, Loire, 130 W 91, 2879
- Guillet, fabrication d'outils pour carriers et tailleurs de pierre, Villebois, Ain, 130 W 92, 3201
- Guillon (F.), ferblanterie et tôlerie, 108 cours Gambetta, Lyon, Rhône, 130 W 82, 2088
- Guillot et Cie, fabrication d'articles métalliques pour papeterie, articles sanitaires et quincaillerie, 36 rue de New-York, Grenoble, Isère, 130 W 105, 5247
- Guillotte (Etablissements T.), fabrication de ressorts, impasse de la Gare - rue Poizat, Villeurbanne, Rhône, 130 W 50, 909
- I**rigny (Ateliers de construction d'), centre d'études de décolletage, Irigny, Rhône, 130 W 53, 946
- Issartel père et fils, forges, fabrication de tournevis, étirage et estampage de petites pièces, laminage en chapelet, 17 rue Claude Grivolla, Saint-Etienne, Loire, 130 W 89, 2574
- J**olivet fils (Benoît), décolletage de précision, Marnaz, Haute-Savoie, 130 W 105, 5183
- Joseph (Raymond), fabrication d'articles de ménage, 42 avenue Valioud, Sainte-Foy-lès-Lyon, Rhône, 130 W 39, 688
- Jovet père et fils et Cie, fabrique de ferblanterie fine et cuivrierie (fabrication de cafetières à filtre, à verseuses, réchauds, bouillottes, burettes à graisser, cylindres à eau chaude), 34-36-38 rue Chalopin, Lyon, Rhône, 130 W 82, 2076
- K**rotoff, fabrication d'articles métalliques (tubes, boîtes, tôles), Voiron, Isère, 130 W 33, 615
- L**acombe, Bedel et Raynaud (Etablissements), fabrication de pièces de forge courantes, Rive-de-Gier, Loire, 130 W 33, 609 bis
- Lait (Compagnie générale du)Compagnie générale du lait, collecte du lait et fabrication des boîtes de conditionnement en aluminium, Rumilly, Haute-Savoie, 130 W 91, 3069
- Lancome, fabrication d'étuis et de boîtes métalliques, 29 rue de la Crête, Cran-Gevrier, Haute-Savoie, 130 W 103, 5023
- Laporte, repousseur sur métal (aluminium) et manufacture d'articles de ménages en aluminium pur, 5 rue du Tunnel, Lyon, Rhône, 130 W 47, 871
- Lavieu (Forges de), fabrication d'outils agricoles à main (fourches, bêches), Saint-Chamond, Loire, 130 W 91, 2860

- Lavoillotte (Etablissements), découpage et emboutissage, 9 chemin du Vinatier, Bron, Rhône, 130 W 82, 2131
- Leborgne et Cie (E.), forge, taillanderie, fabrication d'outils d'agriculture, de terrassement et de mines, Arvillard, Savoie, 130 W 92, 3305
- Leopold (Etablissements), fabrication d'articles galvanisés, 9 rue Raveau, Montélimar, Drôme, 130 W 78, 1801
- Linossier (Antoine), fabrication d'articles en aluminium fondu (articles de ménage), chemin de la Batterie, Bron, Rhône, 130 W 78, 1807
- Liob, fabrication de charnières à ressorts, ferme-portes à ressorts, ferme-portes hydrauliques, cremones à levier et espagnolettes, Saint-Germain-au-Mont-d'Or, Rhône, 130 W 97, 4413
- Longwy (Affinerie et Fonderie de), usinage de cuivre et de toute pièces en métaux non ferreux, Chez miroiterie Peyer, Savigneux-en-Forez, Loire, 130 W 47, 862
- Lorette (Manufacture de vilebrequins de), fabrication de vilebrequins, 40 rue Durafour, Lorette, Loire, 130 W 49, 897
- Lyon (Forges et ateliers de), forges et estampages, 8-12 chemin Saint-Antoine, Lyon, Rhône, 130 W 25, 512
- Lyonnaise d'appareils et pièces emboutis (Fabrique), fabrication de pièces embouties (culots de lampes), 63 rue de la Villette, Lyon, Rhône, 130 W 79, 1880
- Lyonnaise de limes et de râpes (Manufacture), fabrication de limes et râpes, outils divers et retaillage, 15 avenue Thiers, Villeurbanne, Rhône, 130 W 59, 1074
- Lyonnaise de limes et de râpes (Manufacture), fabrication de limes, 15 avenue Thiers, Villeurbanne, Rhône, 130 W 97, 4495
- Lyonnaise d'étirage (Société), tubes sans soudure et moulures, 6 rue Georges Clémenceau, Bron, Rhône, 130 W 78, 1812
- M**aladière (Ateliers de construction de la), fabrication de mandrins et machines à percer, L'Horme, Loire, 130 W 83, 2290
- Marchand (Victor), visserie et décolletage de précision, Marnaz, Haute-Savoie, 130 W 105, 5191
- Mardax, décolletage, Scionzier, Haute-Savoie, 130 W 106, 5276
- Martouret, boulonnerie, serrurerie et ferronnerie, Terrenoire, Loire, 130 W 33, 624
- Massardier frères, fabrication de limes, Le Coteau, Loire, 130 W 93, 3708
- Mécanique de précision (La), fabrication d'outillage pour toutes industries, fonderie, emboutissage, découpage et moulage, 3 rue Jules Vallès, Villeurbanne, Rhône, 130 W 83, 2184
- Mège fils (Jean), fabrication de pièces de forges et remorques, rue des Forges, Saint-fons, Rhône, 130 W 44, 802
- Menagealu, fabrication d'articles de ménage en aluminium (casseroles, marmites, passoires, moules à savarin, filtres à café), 98 avenue Charles de Gaulle, Tassin-la-Demi-Lune, Rhône, 130 W 104, 5080

- Merieux (A.), fabrication de limes en acier fondu et râpes, 11 avenue Lacassagne, Lyon, Rhône, 130 W 100, 4868
- métallique (Manufacture), fabrication d'articles de ménage en aluminium, route de Saint-Gengoux, Tournus, Saône-et-Loire, 130 W 106, 5285
- Meubles métalliques (Société nouvelle des), fabrication de meubles métalliques, 24 rue Antoine Lumière, Lyon, Rhône, 130 W 80, 1907
- Meyer, polissage des métaux, 14 rue Poizat, Villeurbanne, Rhône, 130 W 71, 1437
- Moine (Marcel), fabrication de scies à métaux, 37 rue Feugerolles, Le Chambon-Feugerolles, Loire, 130 W 90, 2670
- Moizieux et fils (SA des établissements métallurgiques), fabrication d'ébauches de fers a boeuf, de brides de raccords et de pièces de forge, Boen-sur-Lignon, Loire, 130 W 94, 3721
- Mollaret (Pierre), fabrication de lits et sommiers métalliques, chemin des Petits Robins, livron, Drôme, 130 W 97, 4420
- Moncoudiol, fabrication de scies égoïnes pliantes, Saint-Etienne, Loire, 130 W 92, 3243
- Mondon (Etablissements C.), fabrication de pièces de métiers à tisser et remorques de vélos, 13 rue Saint-Joseph, Saint-Etienne, Loire, 130 W 79, 1851
- Montrambert (Boulonnerie de), boulonnerie brute et usinée, 132 rue Gambetta, La Ricamarie, Loire, 130 W 91, 2880
- Morel et Dochez (Etablissements), découpage, emboutissage et fabrication de verrous, 45 rue de Montagny, Lyon, Rhône, 130 W 68, 1296
- Moulin-Claudion, fabrication de limes, Le Chambon-Feugerolles, Loire, 130 W 93, 3716
- N**eyret et fils (A.), serrurerie et constructions en fer, 48 rue Créqui, Lyon, Rhône, 130 W 98, 4777
- Nord (Aciéries du), fabrication d'essieux, engrenages, pièces de tracteurs et réparation de locomotives, 10 avenue Pasteur, L'Herme, Loire, 130 W 60, 1100
- O**nzion (Forges d'), fabrication de fers à mulets, L'Herme, Loire, 130 W 93, 3313
- Opinel (Joseph), coutellerie, Cognin, Savoie, 130 W 105, 5205
- Opinel et fils (Jean), coutellerie et fabrication d'outils d'agriculture (haches forestières), avenue Henri Falcoz, Saint-Jean-de-Maurienne, Savoie, 130 W 105, 5202
- P**alle-Bertrand, boulonnerie, 60 rue Emile Zola, Le Chambon-Feugerolles, Loire, 130 W 26, 521
- Pariel (Etablissements J.), fabrication de glacières, route de Lyon, Feurs, Loire, 130 W 75, 1652

- Parisienne (Emaillerie), émaillerie, fabrication de buffets de cuisine et supports de réchauds en tôle émaillée, 200 route de Crémieu, Villeurbanne, Rhône, 130 W 101, 4930
- Paulme (Etablissements), décolletage, La Roche-sur-Foron, Haute-Savoie, 130 W 105, 5212
- Pautry (Etablissements Ch.), manufacture d'ustensiles de ménage, articles pour camping, scout, tourisme et, en 1945, repoussage, emboutissage et découpage, Bellegarde, Ain, 130 W 91, 2992
- Peguaz (A.), fabrication d'articles métalliques, travail des métaux en feuilles et en tubes, Villefranche-sur-Saône, Rhône, 130 W 85, 2415
- Peguïn, fabrication d'articles de sport et de voyage, 110 rue de Roanne, Saint-Etienne, Loire, 130 W 93, 3444
- Pensier et fils (L.), fabrique de ferblanterie, 7 chemin de Saint-Agnan, Lyon, Rhône, 130 W 80, 1986
- Perillat (Gérard), décolletage, Scionzier, Haute-Savoie, 130 W 104, 5168
- Perrier (Charles), constructions métalliques, serrurerie, ferronnerie, chaudronnerie, fabrication de charpentes, réservoirs, réparation et transformation de châssis de camion, rue des Bauges, Chambéry, Savoie, 130 W 92, 3090
- Pery (J.-L.), décolletage, Scionzier, Haute-Savoie, 130 W 104, 5158
- Pery fils (J.-L.), décolletage de précision, fabrication de vis, boulons, écrous, axes et rondelles, Marnaz, Haute-Savoie, 130 W 104, 5179
- Philippon (L.), fabrication de pièces de forge, 5 rue des Balançoires, Lyon, Rhône, 130 W 89, 2636
- Pollet (Claudius), forge, serrurerie et construction de machines agricoles (charrues à vignes, houes, défonceuses), Lantignié, Rhône, 130 W 103, 5050
- Poncet (Georges), découpage et emboutissage, 8 rue Nouvelle, Lyon, Rhône, 130 W 73, 1488
- Poncïn et Cie (Taillanderie Marcel), fabrication de versoirs, Saint-Siméon-de-Bressieux, Isère, 130 W 74, 1538
- Prophète (Le), manufacture de boutons, 1 rue du Canal-Fontenay, Grenoble, Isère, 130 W 95, 3886
- R**apid-décolletage, décolletage général acier et laiton, Scionzier, Haute-Savoie, 130 W 86, 2473
- Ravinet (Gaston), visserie et décolletage, 19 rue du Faucigny, Sallanches, Haute-Savoie, 130 W 105, 5222
- Revel (Etablissements), fabrication de scies à rubans et circulaires, meules pour lames de faucheuses, entretien et réparation de matériel agricole, rue Paul Bert, Voiron, Isère, 130 W 72, 1442
- Revillod frères, décolletage de précision, Scionzier, Haute-Savoie, 130 W 104, 5175

- Rey, couteaux et machines pour fabricants de chaussures, 9 rue Paradis, Romans-sur-Isère, Drôme, 130 W 26, 536
- Reydet (Marcel), décolletage, Cluses, Haute-Savoie, 130 W 95, 4194
- Rhône (Aluminium du), fabrication d'ustensiles de ménage en aluminium, 130 rue Mazenod, Lyon, Rhône, 130 W 89, 2638
- Rival et Cie (Société H.), forge et taillanderie, fabrication d'articles tranchants de ménage et de boucherie (serfouettes, binettes, hachoirs, couperets, serpes, haches), Fures, Isère, 130 W 92, 3099
- Roch (Les fils), décolletage de précision, Cluses, Haute-Savoie, 130 W 87, 2476
- Roche (Henri), fabrique de ferblanterie et d'articles laitiers, avenue de Privas, Chomérac, Ardèche, 130 W 100, 4894
- Rochefort (Paul), fabrique de ferblanterie, Cours, Rhône, 130 W 79, 1837
- Rodrey (Inventions ménagères), fabrication et vente en gros et demi-gros d'articles ménagers, 50 rue Sala, Lyon, Rhône, 130 W 85, 2430
- Roger (J.-R.), fabrication de coffres-forts, 104 quai Pierre Scize, Lyon, Rhône, 130 W 88, 2541
- Rolland (Etablissements Jacques), fabrication de limes, rapés et aciers, 29 rue Gambetta, Le Chambon-Feugerolles, Loire, 130 W 44, 801
- Rossi (Yvonne), réparation de lampes à souder à essence, 14 rue Charles Richard, Lyon, Rhône, 130 W 83, 2292
- Rouchon et Lanza, fabrication d'outillage de précision (fraises spéciales, forets spéciaux, alésoirs, tarauds), 3 rue Rolland, Saint-Etienne, Loire, 130 W 93, 3314
- Rousset (G.), fabrication de clôtures métalliques (avant-guerre), toile métallique pour cribles vibrants (pendant guerre), Firminy, Loire, 130 W 37, 676
- Roux (Charles), fabrication d'articles de nouveauté métalliques (décolletage, emboutissage, découpage, tournage), boulevard de la Corniche, Thonon-les-Bains, Haute-Savoie, 130 W 69, 1317
- Roux (Société nouvelle des Fonderies A.), fonte mécanique, fabrication de grilles de canaux, pièces en grandes séries et articles de quincaillerie, 290 cours Lafayette, Lyon, Rhône, 130 W 95, 3959
- Roy (Didier), fabrication de coutellerie fine, 35 rue Lecourbe, Lons-le-Saunier, Jura, 130 W 103, 5051
- S**age (Célestin), ferblanterie, tôlerie et réparations, Villereversure, Ain, 130 W 88, 2520
- Saint-Etienne (Fonderies, forges et aciéries de), forge, Saint-Etienne, Loire, 130 W 79, 1867
- Salomon et Cie (Société Robert), fabrication d'appareils spéciaux (coordop-timètres), 35 rue de Versailles, Igny, 9Ain, 130 W 62, 1172

- SAM, fabrication d'agrafes utilisables en agriculture (pour l'attache de la vigne, des arbres fruitiers, des fleurs), 7 rue J.-M. Savigny, Villefranche-sur-Saône, Rhône, 130 W 103, 5056
- Samouillier (Etablissements J.-B.), fabrication de limes, râpes, rifloirs, la Croix Bleue, Le Chambon-Feugerolles, Loire, 130 W 84, 2376
- Sarda, fabrication d'articles de ménage en aluminium, 13 rue de la Ruche, Lyon, Rhône, 130 W 94, 3803
- Savigny (Tony), plomb fondu, laminé et tréfilé, articles emboutis (plombs, agrafes, ressorts, pinces, ficelles à plomber), 13 bis rue de la Vieille, Lyon, Rhône, 130 W 78, 1777
- Savoie (Manufacture d'aluminium de), fabrication de cafetières, 54 rue de la République, Albertville, Savoie, 130 W 103, 5065
- Savoy décolletage, décolletage, Marnaz, Haute-Savoie, 130 W 105, 5193
- Savoyard (Le Décolletage), décolletage, découpage, nickelage et visserie générale, Gravin, Magland, Haute-Savoie, 130 W 98, 4632
- Savoyard (Le Décolletage), décolletage, découpage, nickelage, visserie générale et petit appareillage radioélectrique, Magland, Haute-Savoie, 130 W 88, 2526
- Seboul, produits métalliques, 68 rue de la République, Le Teil, Ardèche, 130 W 74, 1544
- Séraphin (Alexis), reprises de décolletage, Cluses, Haute-Savoie, 130 W 104, 5146
- Seutet (Etablissements H.), fabrication d'aciers pour décolletage et étirage d'acier, 206 avenue Thiers, Lyon, Rhône, 130 W 83, 2151
- Sibille et Cie (M.), fers et quincaillerie, 92 rue de la République, Le Teil, Ardèche, 130 W 74, 1544
- Sibille père et fils, boulonnerie, chauffage, fontes, aciers et tubes, 44 rue de la Part-Dieu, Lyon, Rhône, 130 W 95, 3924
- Sistre frères, fabrication de scies et outils tranchants, Seyssinet, Isère, 130 W 95, 4055
- Souillet, fabrication d'articles de ménage en aluminium., 13 rue du Garet, Villefranche-sur-Saône, Rhône, 130 W 103, 5029
- Soule, fabrication de presse-étoupes, Bagnères-de-Bigorre, Hautes-Pyrénées, 130 W 85, 2440
- Sozet (Régis), tournage et décolletage de métaux, 76 rue Corne de Cerf, Lyon, Rhône, 130 W 46, 827
- Sternberg et Cie, fabrication de pièces en métal non ferreux moulées sous pression et fabrication de coquilles à mouler, Saint-Genis-sur-Guiers, Savoie, 130 W 106, 5275
- Stoecklin (Léon), tourneur-repousseur, 58 rue Alexandre Boutin, Villeurbanne, Rhône, 130 W 54, 960
- Sud-Est (Isolateurs du), fabrication de meubles métalliques, de meubles chêne pour frigorifiques et glacières, émaillage et métallisation, 64-76 rue Jean Ligonnet, Givors, Rhône, 130 W 91, 2973

Articles
métalliques

T-V

Construction
navale

- T**alagrand (L.), fabrication d'emballages métalliques (bidons, boîtes, cylindres, fûts, capsules) et articles de ménage (moules pour chocolatiers), 160 Grande Rue de la Guillotière - 17 rue de la Ruche, Lyon, Rhône, 130 W 82, 2108
- Therm'x, fabrication de réchauds catalytiques, Caluire, Rhône, 130 W 78, 1820
- Thivel et Béréziat, fabrique d'articles de quincaillerie, 17 cours de la liberté, Lyon, Rhône, 130 W 90, 2713
- Treffey (Etablissements), fabrication d'outillage pour machines à bois, 6 rue Jean Novel, Lyon, Rhône, 130 W 82, 2144
- V**acheron (F.), polissage, nickelage, chromage à façon et décapage de tous métaux, 60 rue d'Inkermann-17 rue de la Viabert, Lyon, Rhône, 130 W 84, 2373
- Vaillant (J.), décolletage de précision et fabrication d'un dispositif antidérapant pour fers à chevaux, Cluses, Haute-Savoie, 130 W 102, 4939
- Valayer, fabrication d'outillage à bois, 73 rue Foriel, Valence, Drôme, 130 W 58, 1030
- Valentini et Cie, fabrication de réchauds à alcool, lanternes, bouillottes, burettes, meubles de cuisine et générateurs d'acétylène, 56 rue de la Duchère, Lyon, Rhône, 130 W 81, 2039
- Vanel (Marc), fabrication de ressorts et épingles, 2 rue de La Tour-du-Pin, Lyon, Rhône, 130 W 82, 2099
- Varenne frères (Etablissements), fabrication d'étaux en fonte, forges portatives et forges d'établis, Fraisses, Loire, 130 W 78, 1769
- Verdier (M.), commerce de la boulonnerie spécialisée et des articles de quincaillerie, 14 rue Pailleron, Lyon, Rhône, 130 W 81, 2024
- Vermot (Etablissements), fabricants de ressorts et essieux, 130 W 89, 2569
- Violland (Arthur), décolletage, Marnaz, Haute-Savoie, 130 W 92, 3103
- Vizille (Forges de), forges, Vizille, Isère, 130 W 46, 830
- Voutier (Marcellin), serrurerie, Albertville, Savoie, 130 W 105, 5211
- Voyant (J.), fabrication de chaînerie, pièces métalliques en tous genres et pointerie fine pour chaussures (chevilles, semences, goujons, pointes à tête fraisée), La Verpillière, Isère, 130 W 91, 3051
- Vuarchex et fils (Marcel), décolletage, Rovagny, Scionzier, Haute-Savoie, 130 W 104, 5160

25. Construction navale

- D**auphin (Le), fabrication de kayaks à carcasse métallique, Le Bourget-du-Lac, Savoie, 130 W 104, 5177

26. Automobile et cycle

Automobile
et cycle

A-B

- A**lgi (Société pour l'exploitation des brevets), décolletage et fabrication d'accessoires pour cycles et automobiles, Scionzier, Haute-Savoie, 130 W 105, 5237
- Alirand et Sibilia, fabrication de cadres et pièces détachées pour cycles et cadres de luxe, 12 rue Tréfilerie, Saint-Etienne, Loire, 130 W 48, 876
- Annemassienne (Carrosserie), carrosserie et fabrication de cyclauto, 8 rue du Chablais, Annemasse, Haute-Savoie, 130 W 58, 1026
- Aquila (Manufacture des cycles), fabrication de cadres et montage de bicyclettes, 34 boulevard Jules Janin, Saint-Etienne, Loire, 130 W 62, 1145
- Automoto, fabrication de bicyclettes, 61 avenue de Rochetaillée, Saint-Etienne, Loire, 130 W 42, 725
- B**argeon (Etablissements), fabrication de jantes et garde-boues, 108 bis rue Bellecombe, Lyon, Rhône, 130 W 62, 1169
- Baron (Jean), manufacture de pièces détachées pour cycles, trempe, chromage, nickelage et décolletage, place de la Périvaure, Fraisses, Loire, 130 W 93, 3530
- Barreau et Adrian, fabrication de pistons automobiles, Carcassonne, AinAin, 130 W 103, 5027
- Bauchet de Reithel (H.), fabrication de treuils pour tracteurs et chenilles, 1 rue Jeanne d'Arc, Lyon, Rhône, 130 W 88, 2492
- Bayon (Louis), manufacture de soupapes et fabrication de pièces de cycles, 7 rue Crozet-Boussingault, Saint-Etienne, Loire, 130 W 85, 2399
- Beauparlant, filtres pour gazogènes, 80 rue Fontalon et impasse Roustan, Roanne, Loire, 130 W 31, 600
- Bel, garage, avenue Bouvard, Annecy, Haute-Savoie, 130 W 104, 5126
- Belluci, réparation de cycles et d'autos, 9 rue Alfred Gueymard, Saint-Martin-d'Hères, Isère, 130 W 102, 4957
- Berliet (Automobiles M.), construction automobile, Vénissieux, Rhône, 130 W 29, 583
- Bernard, fabrication de rayons de bicyclettes, Montrond-les-Bains, Loire, 130 W 92, 3126
- Bernard frères, réparations automobiles, avenue Victor Hugo, Albertville, Savoie, 130 W 104, 5125
- Biboud, fabrication de cycles, 44 rue de Mortillet, Grenoble, Isère, 130 W 96, 4228
- Billion E. (anciens établissements Ultima), construction de moteurs et de motocyclettes, 26 rue du commandant Faurax, Lyon, Rhône, 130 W 91, 2816
- Bizot (Tôlerie de Gerland A.), fabrication de tracteurs agricoles, fabrication de tôles découpées, plaques rectangulaires, disques, rondelles et soudure, 8-12 rue de la Croix-Barret, Lyon, Rhône, 130 W 90, 2690
- Bollache et Cie, mécanique automobile, garage et station-service, 67 avenue de Saxe, Lyon, Rhône, 130 W 85, 2416

- Bonnet (Garage), garage automobile (réparations, carrosserie, montage de gazogènes), 12 avenue de la Liberté, Aubenas, Ardèche, 130 W 70, 1389
- Bordenet (Etablissements), fabrication de collecteurs pour moteurs, 9 rue Monfray, Créteil, Paris, 130 W 59, 1038
- Breton (Roger), montage de bicyclettes, 23 rue Francisque Voytier, Saint-Etienne, Loire, 130 W 59, 1075
- Briffod fils (Joseph), garagiste, concessionnaire des automobiles Berliet, vente et réparation d'automobiles, Bonneville, Haute-Savoie, 130 W 98, 4760
- Brivio frères, fabrication de moyeux pour cycles, Cognin, Savoie, 130 W 104, 5089
- Buire (Constructions mécaniques la), usinage à façon, traitement thermique, fabrication de pièces de tracteurs et pièces de rechange pour moteurs thermiques, 115 route d'Heyrieux, Lyon, Rhône, 130 W 61, 1111
- C**halaye, fabrication de guidons pour bicyclettes, 9 rue Grange de l'Oeuvre, Saint-Etienne, Loire, 130 W 27, 557
- Chantois (Pierre), fournitures générales pour cycles (spécialités de tandems et vélos de luxe), 5 place Grivolla, Saint-Etienne, Loire, 130 W 44, 793
- Châtillonnaise de sacoches (Manufacture), fabrication de sacoches pour cycles et motos, selles de vélos, Châtillon-sur-Chalaronne, Ain, 130 W 73, 1495
- Chavanet, fabrication de pièces de cycles (manivelles, moyeux, jeux de pédalier, jeux de direction), armement, 39 rue du 11 novembre, Saint-Etienne, Loire, 130 W 92, 3107
- Chobert, fabrication de pièces de bicyclettes et avions (chaînes de bicyclettes), 9-11 rue Lavoisier, Saint-Etienne, Loire, 130 W 73, 1492
- Choppard, construction de bicyclettes, 72 rue Aristide Briand, Saint-Priest, Rhône, 130 W 45, 819
- Citroën (André), entretien et réparation automobile, 35 rue de Marseille, Lyon, Rhône, 130 W 70, 1379
- CLEM, fabrication d'accessoires pour automobiles et redresseurs de courant pour l'industrie, 53 rue du Quatre Août, Villeurbanne, Rhône, 130 W 66, 1240
- Coguy (Jean-Baptiste), réparation de bicyclettes et réparation en électricité, fabrication de tringles de garde-boues pour bicyclettes, 18 rue Domenge, Lyon, Rhône, 130 W 63, 1205
- Colombat (Etablissements Ed. et F.), fabrication de boucles de ceinture, bretelles, pompes de cycles et sonnettes de cycles, Amplepuis, Rhône, 130 W 106, 5294
- Combemale (F.), commerce de gazogènes à bois pour véhicules automobiles, tracteurs agricoles et moteurs fixes, Chalamon, Ardèche, 130 W 74, 1546
- Commentry (Société d'Exploitation des décolletages de), fabrication de pièces décolletées, fondues sous pression à façon, valves et écrous de rayon de bicyclettes décolletés, 12 rue Denis Papin, Commentry, Allier, 130 W 36, 651

Court (Automobiles Luc), construction automobile, 88-90-92 rue Robert, Lyon, Rhône, 130 W 36, 657

Curty et Cie, fabrication de joints, 93 avenue Lacassagne, Lyon, Rhône, 130 W 71, 1435

Dancette (Eugène), réparation de véhicules automobiles, fabrication et montage de gazogènes, rond-point du Palais, Privas, Ardèche, 130 W 70, 1395

Dedieppe (Georges), garagiste-mécanicien automobile, 84 route d'Avignon, Vienne, Isère, 130 W 67, 1252

Degeneve (Etablissements J.-M.), garagiste automobile et mécanique de précision, avenue d'Evian, Thonon-les-Bains, Haute-Savoie, 130 W 84, 2315

Depeyre, équipement des voitures fonctionnant au gaz provenant de la fermentation des fumiers, 18 rue de la République, Rive-de-Gier, Loire, 130 W 72, 1453

Deville (Société des ateliers E.), fabrication de pièces pour l'industrie automobile et l'aviation, Grand-Croix, Loire, 130 W 75, 1662

Devriendt, fabrication de bicyclettes, Saint-Siméon-de-Bressieux, Isère, 130 W 27, 558

Dolfus (Société des machines Jean), fabrication de machines à écrire, 69 cours de la République, Villeurbanne, Rhône, 130 W 103, 5062

Dombret (Charles), station de graissage, entretien et réparation des voitures automobiles et réglage des freins, 2 rue Jacquard, Saint-Etienne, Loire, 130 W 43, 772

Drevon (F.), fabrication de cycles (cadres et tandems), Saint-Etienne, Loire, 130 W 58, 1028

Elancia, fabrication de cadres brasés pour cycles, 23 cours Fauriel, Saint-Etienne, Loire, 130 W 54, 981

Electricité navale et industrielle (Société d'), réparation de moteurs, 432-436 boulevard National, Marseille, Bouches-du-Rhône, 130 W 84, 2360

Energic (Tracteurs-Motoculteurs), construction de tracteurs-motoculteurs, 38 rue de Thizy, Villefranche-sur-Saône, Rhône, 130 W 81, 2057

Errard (Henri), fabrication de cadres de bicyclettes, 28 rue Pointe Cadet, Saint-Etienne, Loire, 130 W 78, 1791

Esnault-Pelterie (Robert), culasses de fusils, éclairage pour cycles, échangeurs de température, pièces pour moteurs d'aviation, mobilier de bureau et de cuisine, 125 rue Bataille, Lyon, Rhône, 130 W 33, 611

Europe (Grand garage de l'), garagiste de la Croix-Rouge française, 5 avenue maréchal Foch, Lyon, Rhône, 130 W 97, 4455

Evangelista, fabrication de vélocipèdes, garage du Centre, Champagne-au-Mont-d'Or, Rhône, 130 W 27, 555

- F**aurax et Chaussende réunis (Etablissements), carrosseries neuves et réparation de carrosserie, 35 chemin de Saint-Priest, Lyon, Rhône, 130 W 90, 2701
- Fayet (J.), forge, fabrication de pièces de cycles et d'automobiles, Saint-Just-sur-Loire, Loire, 130 W 83, 2299
- Ferrand (Pierre), serrurerie, montage de gazogènes, construction de remorques, pièces pour cycles et représentations commerciales, 97-99 rue Louis Guérin, Villeurbanne, Rhône, 130 W 78, 1765
- Fialoux (Simon), réparation de cycles, 11 avenue Gambetta, Valence, Drôme, 130 W 45, 812
- Fiol, fabrication de porte-bagages pour bicyclettes et soudure, 163 Grande rue, Oullins, Rhône, 130 W 36, 666
- Fonderie et usinage de précision, fabrication d'accessoires pour automobiles (essuie-glaces, avertisseurs, signalisateurs), carburateurs et détendeurs à gaz et fonderie sous pression, 11-11 bis rue Saint-Gervais, Lyon, Rhône, 130 W 81, 2059
- Forest (André), mécanicien vélociste, 6 rue Bournes, Lyon, Rhône, 130 W 53, 954
- Fournest (M. et A.), fabrication de pièces découpées et embouties pour freins de cycles et de motocycles, 49 bis rue Gandolière, Lyon, Rhône, 130 W 100, 4886
- Français (Joint métalloplastique), fabrication de joints métalloplastiques, Belley, Ain, 130 W 91, 3084
- G**acon (Jean), garagiste, Aix-les-Bains, Savoie, 130 W 75, 1660
- Gallet fils (Jean), fabrication de selles de bicyclettes, Châtillon-sur-Chalaronne, Ain, 130 W 98, 4598
- Galligé (Albert), garage, concessionnaire Berliet et réparations automobiles, 11 avenue de Genève, Annecy, Haute-Savoie, 130 W 105, 5228
- Garcin (Denis), atelier de réparation de motos et d'autos, 5 rue Alexandre Boutin, Villeurbanne, Rhône, 130 W 45, 817
- Gatel (Louis), construction de cycles, voitures d'enfants, vente au détail de cycles et de tous articles de sport, 68 rue Bossuet, Lyon, Rhône, 130 W 64, 1215
- Gayte et Chaboud (Anciens établissements), fabrication de guidons pour cycles, 30-32 rue de la Gare, Tain-l'Hermitage, Drôme, 130 W 60, 1093
- Gazo-industrie, commerce de véhicules automobiles, 24 place Bellecour, Lyon, Rhône, 130 W 62, 1166
- Gerini, "constructions automobiles (sous-traitant d'entreprises classées "S")", 130 W 96, 4267
- Giers (Forges de), forge et étampage (pièces de forge par étampage, aciers, soupapes pour tous moteurs), 41 avenue Berthelot, L'Horme, Loire, 130 W 44, 784
- Ginier-Gillet (Lucien), mécanicien, Varacieux, Isère, 130 W 54, 963
- Goudard (Joseph), carrosserie et réparations, 19 rue Saint-Eloi, Sallanches, Haute-Savoie, 130 W 53, 947

Gouttenoire (Jean), exploitation d'une station de graissage et de distribution d'essence avant la guerre, 4 rue de Lyon, Saint-Etienne, Loire, 130 W 43, 771

Guillemaud frères, fabrication de tracteurs agricoles, chemin de Montholond, Bourg-en-Bresse, Ain, 130 W 90, 2743

Industrielle d'Applications Mécaniques (Société), fabrication d'outillage pour mécaniciens automobiles (gazogènes, pompes à injection, silencieux), 216 rue Garibaldi, Lyon, Rhône, 130 W 102, 4966

Industrielle de mécanique (Société), fabrication de billes de précision pour cycles et roulements, 83 chemin de Saint-Priest, Lyon, Rhône, 130 W 82, 2086

Isobloc véhicules, construction automobile, 139 route d'Heyrieux, Lyon, Rhône, 130 W 30, 591

Janod et Gadet (Etablissements), fabrication de pièces pour cycles (sacoques et selles), rue Gambetta, Châtillon-sur-Chalaronne, Ain, 130 W 73, 1494

Javelle (Toussaint), fabrication de pièces de bicyclettes, 50 cours Fauriel, Saint-Etienne, Loire, 130 W 61, 1122

Josserand, équipement pour vélos, Nantua, Ain, 130 W 42, 724

Jovy, construction et réparation de cycles, 30 rue du Treuil, Saint-Etienne, Loire, 130 W 93, 3679

Jurine et Peycelon, fabrication d'éclairages pour bicyclettes, 95 rue de la Roche du Geai - montée de Michon, Saint-Etienne, Loire, 130 W 93, 3494

Juy (Manufacture de changements de vitesse pour cycles L.), fabrication de dérailleurs de cycles, 38 rue de Metz, Dijon, Côte-d'Or, 130 W 103, 5030

Lambert et Cagnon, fabrication de guidons double-frein et freins pour cycles, 10 chemin de Montbrillant, Lyon, Rhône, 130 W 95, 3923

Lambrecht et fils (A.), montage automobile, 55 avenue maréchal Foch, Lyon, Rhône, 130 W 92, 3279

L'Hôpital (Louis), réparation automobile, réparation de moteurs industriels et rebobinage de moteurs, 93 rue Gambetta, Albertville, Savoie, 130 W 104, 5083

Lomprez, carrossier, avenue de Genève, Sallanches, Haute-Savoie, 130 W 48, 892

Lyon (Chantiers et ateliers de construction de), fabrication de bombes et moteurs, 111 rue des Culattes, Lyon, Rhône, 130 W 44, 800

Lyonnais radio-cycles (Le Matériel), fabrication de cycles, accessoires et appareils de TSF, 8-9 quai Jules Courmont, Lyon, Rhône, 130 W 94, 3805

Lyonnaise (La Précision), fabrication de bougies d'allumage pour moteurs à explosion, 12 avenue Clémenceau, Saint-Genis-Laval, Rhône, 130 W 92, 3157

Lyonnaise de motocyclettes New-Map (Fabrique), fabrication de motocyclettes et triporteurs à moteur, 124 avenue Lacassagne, Lyon, Rhône, 130 W 90, 2654

- M**ag (Moteurs), fabrication de moteurs et usinage de pièces de moteurs, rue des Tournelles, Annemasse, Haute-Savoie, 130 W 89, 2554
- Magasin central automobile, fabrication de pièces de rechange automobiles, Vénissieux, Rhône, 130 W 52, 927
- Memini (Société nouvelle des carburateurs), fabrication de carburateurs, 50 chemin de Saint-Gervais, Lyon, Rhône, 130 W 57, 1002
- Millet et Cie (David), carrosserie automobile et construction de remorques automobiles, 15 rue Lacuzon, Saint-Claude, Jura, 130 W 69, 1337
- Molette (E.), construction de cycles et accessoires en gros, 10 rue du Treuil, Saint-Etienne, Loire, 130 W 43, 760
- Monet et Goyon, fabrication de bicyclettes, motos, voitures pour mutilés, moteurs de bateau et petits moteurs industriels, 44 rue Rambuteau, Mâcon, Saône-et-Loire, 130 W 63, 1182
- Mueller (Alphonse), électricité automobile, 8 rue des Casernes, Bourg-en-Bresse, Ain, 130 W 76, 1715
- O**erlikon (Société), fabrication de moteur, Lyon, Rhône, 130 W 69, 1322
- P**ara (Etablissements), fabrication d'articles de vélos, clouterie pour chaussures et, après-guerre, constructions métalliques (charpentes, ponts, passerelles, pylônes, vannes, grilles), 34 rue de la Blanchisserie, Grenoble, Isère, 130 W 71, 1425
- Peguin, fabrication d'accessoires de cycles, malles, mallettes, porte-malles et articles de sport, 110 rue de Roanne, Saint-Etienne, Loire, 130 W 93, 3344
- Perrant, construction de cycles, vente de cycles et de pièces détachées, 4 rue Jacquard, Saint-Etienne, Loire, 130 W 69, 1311
- Peugeot (Etablissements), construction automobile, 141 rue Vendôme, Lyon, Rhône, 130 W 64, 1208
- Piquand (Alphonse), fabrication de moteurs diesel, avenue Victor Hugo, Albertville, Savoie, 130 W 96, 4230
- Plaisant (Joseph), garagiste, 8-10 rue Viricel, Lyon, Rhône, 130 W 59, 1070
- Planchet (Jean), fabrication de pièces détachées pour cycles et automobiles (tiges de selles de bicyclettes), 11 rue Désaugiers, Saint-Etienne, Loire, 130 W 98, 4785
- R**adior, manufacture de cycles, vélomoteurs et motos, machines à coudre, moteurs et machines-outils, 7-9 avenue de Paris, Bourg-en-Bresse, Ain, 130 W 38, 681
- Ravat (Etablissements), construction de moteurs pour vélomoteurs, 136 rue de Saint-Chamond, Monthieux, Loire, 130 W 43, 752
- Ravistre et Martel, carrosserie automobile, avenue Marc Seguin, Annonay, Ardèche, 130 W 70, 1407
- RBE (Appareillage), construction d'accessoires pour l'industrie, l'automobile et l'aviation (remorques de bicyclettes), 2 rue Bony, Lyon, Rhône, 130 W 65, 1227

- Renault, réparation automobile et réparation de carrosserie, 364 route de Vienne, Vénissieux, Rhône, 130 W 90, 2705
- Renault, constructions automobiles, Billancourt, Paris, 130 W 94, 3750
- René, construction et vente de cycles, 18 rue Désiré Claude, Saint-Etienne, Loire, 130 W 99, 4810
- Renoud-Lyat (A.), construction de bicyclettes, Arnas, Rhône, 130 W 72, 1479
- Réparations électriques automobiles industrielles, réparation d'équipement automobile et de moteurs industriels, rebobinage de moteurs, 33 rue Gambetta, Albertville, Savoie, 130 W 72, 1472
- Reymond (Auguste), rectification automobile et réparation de moteurs automobiles, 2 rue Paul Bert, Grenoble, Isère, 130 W 91, 3075
- Rhône (Etablissements Métallurgiques du), fabrication de jantes, guidons et garde-boues, 46 rue Longefer, Lyon, Rhône, 130 W 90, 2700
- Rhonson, fabrication de bicyclettes, vélomoteurs et tricycles d'enfants, 26 rue Phélypeaux, Villeurbanne, Rhône, 130 W 85, 2382
- Richard frères (Etablissements), "construction de tracteurs agricoles "Continental", 6-10 rue du docteur Crestin, Lyon, Rhône, 130 W 66, 1237
- Rochet-Schneider, construction automobile (camions), 57 chemin Feuillat, Lyon, Rhône, 130 W 60, 1105
- Rossignol et Cie successeurs, fabrication de tubes spéciaux pour cycles, 1 rue de la Veuë - 9 rue de la Grange de l'Œuvre, Saint-Etienne, Loire, 130 W 43, 743
- Rulland (Marius), installation de gazogènes, rue de Bonlieu, Annecy, Haute-Savoie, 130 W 90, 2684
- S**aurer (Automobiles industriels), réparation de véhicules industriels, construction de cabines et de carrosserie, 62-68 cours Albert Thomas, Lyon, Rhône, 130 W 90, 2708
- Simon (L'Emboutissage industriel Victor), fabrication de pièces détachées pour cycles (timbres, cadres, freins), 22 rue Olivier de Serres, Villeurbanne, Rhône, 130 W 47, 852
- Soupape (La), fabrication de soupapes pour moteurs à explosion, 6 ter rue Saint-Nestor, Lyon, Rhône, 130 W 91, 2851
- Sova (Etablissements), fabrication d'accessoires pour cycles, 12 rue de la Dranse, Thonon-les-Bains, Haute-Savoie, 130 W 69, 1318
- SPC, usinage de pièces de pompes d'injection et des injecteurs de moteurs spéciaux, 1 impasse des Margnoles, Caluire, Rhône, 130 W 83, 2285
- Stéphanoise de cycles (Manufacture), réparation, construction et vente de cycles, Saint-Etienne, Loire, 130 W 83, 2298
- Stéphanoises (Forges), fabrication de vilebrequins, arbres à cames, bielles, pièces de machines agricoles, gazogènes, automobiles, tracteurs, clés et tournevis, Loire, 130 W 93, 3310

Automobile
et cycle

Stoeffler frères (Etablissements), métallurgie, 52 avenue de Lucy, Montceau-les-Mines, Saône-et-Loire, 130 W 73, 1519

S-Z

Teste, successeurs (Les fils de Louis), manufacture d'appareils avertisseurs pour cycles, automobiles, tramways, pompiers, bateaux et usines, 40 rue Saint-Maurice, Lyon, Rhône, 130 W 91, 3074

Construction
aéronautique

A-M

Thomas (P.), installation de gazogènes, 27 avenue de Romans, Valence, Drôme, 130 W 90, 2647

Union mutuelle des propriétaires, entretien et location de véhicules ?, 58 avenue Leclerc, Lyon, Rhône, 130 W 77, 1746

Villemus, fabrication de pièces détachées pour cycles, avenue Jules Ravat, Voiron, Isère, 130 W 98, 4790

Wolbold, montage de cycles, 2 rue Emile Reymond, Saint-Etienne, Loire, 130 W 36, 659

Zénith (Société du carburateur), fabrication de carburateurs et fonderie de fonte, 39-51 chemin Feuillat, Lyon, Rhône, 130 W 82, 2082

Zinck, garagiste, Moissac, Tarn-et-Garonne, 130 W 92, 3164

27. Construction aéronautique

Adressopresse, construction aéronautique (machines à imprimer automatiquement les adresses), 41 rue Paul Verlaine, Villeurbanne, Rhône, 130 W 54, 976

Bottet (Eugène), appareils de chauffage (radiateurs électriques), 11 rue Vendôme, Lyon, Rhône, 130 W 82, 2123

Bronzavia (Société), équipement aéronautique, 22 chemin de Grange Rouge, Lyon, Rhône, 130 W 44, 789

Bullot (H.), constructions aéronautiques, 48 rue des Charmettes, Villeurbanne, Rhône, 130 W 85, 2381

Caillat, appareillage électrique, 3 rue Béranger, Lyon, Rhône, 130 W 28, 575

Duralumin (Société du), construction aéronautique, usine du Couzon, Rive-de-Gier, Loire, 130 W 67, 1277

Jurine et Peycelon, appareils d'éclairage ?, , 130 W 42, 726

MD, fabrication d'appareils de bord et d'accessoires d'aviation, 38 chemin de Grange Rouge, Lyon, Rhône, 130 W 72, 1460

Nove-Boyer (Etablissements), commerce d'achat et vente d'appareils destinés à l'imprimerie, remise en état de matériel, 8 rue de Castries, Lyon, Rhône, 130 W 64, 1207

Olaer (Etablissements), fabrication d'hélices métalliques pour avion, 20 chemin de Cyprian, Lyon, Rhône, 130 W 64, 1216

OLAER (établissements), réparations d'hélices détériorées, 20 chemin de Cyprian, Villeurbanne, Rhône, 130 W 66, 1246

Optique et de mécanique de haute précision (Société d'), fabrication d'hélices et couvercles de moyeux pour torpilles, 125 boulevard Davout (20ème), Paris, Paris, 130 W 62, 1165

Pommier (Louis), appareillage électrique, La Tour-du-Pin, Isère, 130 W 79, 1874

Rhône (Emaillerie du), appareillage électrique émaillé, plaques et enseignes sur tôle émaillée, émaux sans plomb, emboutissage, repoussage et poterie spéciale, 72-76 route de Vaulx, Villeurbanne, Rhône, 130 W 79, 1892

Rosset (Etablissements Joseph), fabrication de tiges filetées et de vis de fixation d'hélices, Charbonnières-les-Bains, Rhône, 130 W 68, 1303

Savoisienne métallurgique, construction pour l'aviation (portes basculantes spéciales pour hangars d'aviation), 6 rue Franklin, Lyon, Rhône, 130 W 72, 1456

28. Construction électrique

Albertville (Entreprise de constructions métalliques d'), reconstruction de lignes électriques de distribution HT et reconstruction de ponts métalliques de la SNCF en 1945, route de Chambéry, Albertville, Savoie, 130 W 104, 5114

ALSTHOM, construction électrique et mécanique, production électrique, 9 rue Jean de Tourne, Lyon, Rhône, 130 W 26, 528

André (Entreprise générale d'électricité J.-E.), réparation de transformateurs et machines tournantes électriques, 36 rue Fernand Forest, Valence, Drôme, 130 W 90, 2688

Appareillage blindé (SA d'), interrupteurs, démarreurs, contacteurs et matériel militaire pendant la guerre, 16-18 rue Henri Penser, Lyon, Rhône, 130 W 72, 1465

Appareils de Précision (Société d'), fabrication d'électro-psychomètres, 87 rue Racine, Villeurbanne, Rhône, 130 W 79, 1849

Appareils Ménagers (Manufacture d'), fabrication de plaques chauffantes, rue Saint Simon, Lyon, Rhône, 130 W 103, 5039

Application de Matériel Electrique (Société d'), construction et installation de tout matériel électrique industriel, 17 rue Saint-Michel, Lyon, Rhône, 130 W 90, 2643

Construction
aéronautique

N-S

Construction
électrique

A

- Arc-Hilaire et Cie, construction de matériel électro-ménager (chauffe-eau électriques), 18 rue de Strasbourg, Grenoble, Isère, 130 W 75, 1664
- Argoux (Marius), réparation d'automobiles, de moteurs électriques et d'appareils électriques ménagers, 164 cours Tolstoï, Villeurbanne, Rhône, 130 W 89, 2552
- Ariane (Etablissements), fabrication de postes de radio, 57 rue Franklin, Lyon, Rhône, 130 W 95, 3902
- Autely, réparation d'accumulateurs et fabrication de plaques en plomb, 253 avenue Victor Hugo, Valence, Drôme, 130 W 72, 1469
- B**ajard (Etablissements F.), fabrication de fours électriques, 29 cours Tolstoï, Villeurbanne, Rhône, 130 W 80, 1927
- Bajard (Etablissements F.), construction de fours électriques, 29 cours Tolstoï, Villeurbanne, Rhône, 130 W 96, 4203
- Barbe (A.), fabrication et réparation d'accumulateurs, 6 rue Pégoud, Grenoble, Isère, 130 W 67, 1272
- Bardin (Etablissements G.), fabrication de récipients à fond souple, étuis de bouteilles thermos, culots de lampes TSF, appareillage électrique spécial et matériel de guerre (enveloppes de grenades), rive gauche, Tournus, Saône-et-Loire, 130 W 69, 1353
- Bardy (J.), travail de tous métaux en feuille, fabrication de cadenas, presse-purée, boîtiers de lampes électriques, 84-94 rue Germain, Villeurbanne, Rhône, 130 W 90, 2692
- Barnier et Cie (Etablissements Paul), fabrication d'isolants (tissus, soies et papiers huiles vernis ou adhésifs employés comme isolants), 9-11 rue Edouard Branly, Valence, Drôme, 130 W 37, 675
- Barthélémy (A.), construction et réparation de postes radio, 6 rue Paul Bert, Lyon, Rhône, 130 W 58, 1023
- Bastia, dépositaire de matériel électrique, lustrerie, verrerie, chauffage, objets d'art, 1 rue de Beaufort, Alger, Algérie, 130 W 44, 807
- Bealem (Etablissements), construction radiophonique de courant faible (postes récepteurs amateurs, transformateurs, translateurs), 49 rue Parmentier, Saint-Etienne, Loire, 130 W 40, 703
- Beaucourt, vente, location et réparation d'appareils de projection et d'éclairage, 51 rue Coste, Lyon, Rhône, 130 W 96, 4366
- Béné (Joseph), fabrication de postes de TSF ébénisterie comprise, 35 avenue de Genève, Annecy, Haute-Savoie, 130 W 88, 2532
- Benier (Nestor), tournerie en tous genres et articles pour appareillages électrique, Tossiat, Ain, 130 W 89, 2633
- Bernard et Bonnefond, réparations électriques (matériel spécial d'isolations HT, bobinage pour grosses unités HT, équilibrage statique et dynamique, moteurs), 8 rue de Chavannes, Saint-Etienne, Loire, 130 W 92, 3137

- Berthier, mécanique électrique, 237 rue Nationale, Villefranche-sur-Saône, Rhône, 130 W 91, 2889
- Bertolutti (Charles), fabrication d'appareils de chauffage électrique (chauffe-eau, cuisinières, fours de pâtisserie et boulangerie), 43 chemin Menay, Grenoble, Isère, 130 W 99, 4830
- Besset (Maurice), construction d'appareillages électriques, 30 route de Romans, Tain-l'Hermitage, Drôme, 130 W 43, 753
- Beurley (H.), fabrication d'isolants, de pièces spéciales pour l'industrie textile, la coutellerie et la construction électrique, 8 rue Alexandre Dumas, Villeurbanne, Rhône, 130 W 72, 1464
- Blein (J.), électricité dans toutes ses applications (installations, réparations), rue de Clermont, Boen-sur-Lignon, Loire, 130 W 36, 660
- Blindinox, manufacture de boules à jouer et petit appareillage électrique, 35 quai Perrache, Lyon, Rhône, 130 W 45, 816
- Boiron (Georges), réparation et entretien d'aspirateurs, 27 rue de Créqui, Lyon, Rhône, 130 W 69, 1316
- Bouchet-Lanat et Cie (Anciens établissements), construction de ventilateurs, appareils aérothermes et souffleries, 8 rue des Mûriers, Villeurbanne, Rhône, 130 W 91, 2769
- Boudet et Cie (J.), étude et fabrication d'articles métalliques découpés et emboutis (cycles, aviation, armurerie, machines électriques, motocycles), 40-42 rue du docteur Charcot, Saint-Etienne, Loire, 130 W 39, 693
- Bouillot (C.), constructions électriques, 134 cours Lafayette, Lyon, Rhône, 130 W 95, 4165
- Boyer (M.), manufacture de gaines électriques, 3 rue Pléney, Lyon, Rhône, 130 W 90, 2682
- Brun (Etablissements E.), construction de petits appareillages électriques, d'articles de bureau et d'articles en matière plastique, les Arrivoirs, Saint-Claude, Jura, 130 W 84, 2310
- Buffenoir père (Etablissements), construction d'appareillage électrique, rue du Transvaal, Bourgoin, Isère, 130 W 60, 1098
- Buisson (M.), fabrication de moteurs électriques, 6 rue Chevandier, Valence, Drôme, 130 W 81, 2045
- C**alderini et Cie (Etablissements), réparation de moteurs électriques, 21 avenue de Tresserve, Aix-les-Bains, Savoie, 130 W 83, 2235
- Calor (Société), fabrication d'appareils électriques ménagers (réchauds, radiateurs, fours, cuisinières, chauffe-eaux, laveuses), place de Monplaisir, Lyon, Rhône, 130 W 45, 809
- Canque (E.), fabrication de TSF et condensateurs, 45-47 rue Hippolyte Kahn, Villeurbanne, Rhône, 130 W 94, 3847

- Capt et Freeman, fabrication de transformateurs de TSF, rebobinage de transformateurs et de moteurs et machines spéciales pour l'art dentaire, 24 rue Vallon, Thonon-les-Bains, Haute-Savoie, 130 W 59, 1043
- Carbone-Lorraine (Société Le), fabrication de balais pour machines électriques, charbons pour arcs électriques, pour piles électriques, outils rotatifs à carbure de tungstène pour mines, Epinouze, Drôme, 130 W 86, 2452
- Cartex, construction d'appareillage radio-téléphonique, 15 avenue de Chambéry, Annecy, Haute-Savoie, 130 W 581
- Celard-Ergos, construction de postes récepteurs de radio, 140 cours Jean Jaurès, Grenoble, Isère, 130 W 96, 4252
- Central Electricité, réparation de matériel électrique, 8 rue Etienne Richerand, Lyon, Rhône, 130 W 95, 3946
- Central Electricité, réparation de machines électriques, rebobinage et travail à façon, 8 bis rue Etienne Richerand, Lyon, Rhône, 130 W 81, 2018
- Chambournier (E.), fabrication d'isolants, 23 rue de Marseille, Lyon, Rhône, 130 W 75, 1676
- Chaptard (Hippolyte), vente de matériel électrique et radio, 3 rue Jean-Claude Vivant, Villeurbanne, Rhône, 130 W 97, 4427
- Chapus et Rochette, fabrication d'appareils électriques (pour PTT) et travail à façon (médailles, boutons de manchettes, bagues), hameau de Limis, Saint-Martin-de-Valamas, Ardèche, 130 W 70, 1394
- Charreyre C. et Cie (Etablissements applications électriques), installations électriques, réparation de moteurs et de transformateurs, 26 place Bellecour, Lyon, Rhône, 130 W 98, 4602
- Chevalier (Ch.), constructions électriques et installations frigorifiques, 4 bis rue de la Poste, Annecy, Haute-Savoie, 130 W 98, 4705
- Chevenet, construction de véhicules électriques, 17 rue Juliette Récamier, Lyon, Rhône, 130 W 89, 2583
- Chofor, fabrication d'appareils électro-domestiques (fers à repasser, bouilloires, chauffe-colle, réchauds, radiateurs), 31 rue Cuvier et 49 rue Pierre Corneille, Lyon, Rhône, 130 W 82, 2133
- Cité (Ateliers de la), construction de chauffe-eau électriques, générateurs d'eau chaude, chaudières, citernes et cuves, rue de la Cité, Aix-les-Bains, Savoie, 130 W 75, 1668
- Claude-Paz et Silva (Etablissements), fabrication de transformateurs de tension destinés à l'alimentation des tubes luminescents, 52 rue Sala, Lyon, Rhône, 130 W 92, 3258
- Coder, fabrication de billettes et de fusées pour véhicules électriques, 130 W 90, 2659
- Coiffard, réparation de matériel électrique et installations électriques, 34 rue de l'Abondance, Lyon, Rhône, 130 W 98, 4782

- Coissieux (Henri), fabrication d'appareils d'éclairage, 24 rue Tourville, Lyon, Rhône, 130 W 80, 1942
- Colombet (Jean-Baptiste), fabrication d'électrodes, rue de l'Orphelinat, Firminy, Loire, 130 W 103, 5045
- Conand et Lebet (Anciens établissements), dépannage et réparation de moteurs électriques, 61 rue de Charmettes, Villeurbanne, Rhône, 130 W 80, 1954
- Contact (Société Le), fabrication de boîtiers pour lampes électriques, 75 rue de Grignan, Marseille, Bouches-du-Rhône, 130 W 91, 2983
- Contini, réparation de moteurs électriques, rue Ronde, Chambéry, Savoie, 130 W 104, 5112
- Couteaud (Albert), fabrication de pièces détachées pour compteurs électriques, 6 rue Lapeyrère (18ème), Paris, Paris, 130 W 45, 814
- Cumul électrique, construction de matériel électro-domestique (chauffe-eau électriques), 32 avenue Alsace-Lorraine, Grenoble, Isère, 130 W 75, 1667
- Cuny, réparation de poste de TSF, 7 boulevard de Brou, Bourg-en-Bresse, Ain, 130 W 64, 1220
- D**affos (Etablissements L.), réparation de matériel électrique, 65-67 rue de la Vilette, Lyon, Rhône, 130 W 80, 1955
- DAITA, fabrication de prises multiples, coupe-circuits, boîtes de dérivation et appareillage d'installation, Scionzier, Haute-Savoie, 130 W 104, 5103
- Dalery (J.), construction, vente et réparation de postes de radio, rue J.-B. Perret, Collonges-au-Mont-d'Or, Rhône, 130 W 83, 2220
- Deleuze, fabrication de matériel de chauffage électro-domestique, 41 rue Germain, Lyon, Rhône, 130 W 67, 1264
- Delle (Ateliers de construction électrique de), construction d'appareillage électrique industriel, 25 chemin de Cyprian, Villeurbanne, Rhône, 130 W 41, 717
- Delta (Lampe), fabrication de lampes électriques à incandescence, 37 rue Gutenberg, Saint-Etienne, Loire, 130 W 69, 1310
- Depagne (Manufacture dauphinoise d'appareillage électrique E.), fabrication d'appareillage électrique (coffrets en fonte et tôle, matériel en fer pour éclairage), 19 chemin de la Pallud, La Tronche, Isère, 130 W 83, 2223
- Dervaux, fabrication de soupapes pour moteurs d'avion, boulons divers et ferrures électriques, Le Chambon-Feugerolles, Loire, 130 W 60, 1099
- Dervieux (Etablissements Paul), commerce d'outillage et matériel pour construction et entretien des réseaux électriques, 54 rue Sidi Brahim, Grenoble, Isère, 130 W 83, 2191
- Desvignes (Joannes), fabrication d'articles pour clôtures (grillages, serrurerie grillagée, soudures électriques, cages), Beynost, Ain, 130 W 98, 4704

- Doxa (Manufacture), fabrication de chaînes de bicyclettes, équipement électrique pour éclairage de vélos et fours électriques, rue des Tournelles, Annemasse, Haute-Savoie, 130 W 73, 1509
- Dufour (Etablissements), fabrication de cadrans pour TSF, 22 rue du Dauphiné, Lyon, Rhône, 130 W 63, 1193
- Dufresne et Deloge (Société), constructions électriques, 205 avenue Lacassagne, Lyon, Rhône, 130 W 82, 2106
- Dumont et Cie (Camille), fabrication de turbines hydrauliques, Pont-de-Saint-Uze, Drôme, 130 W 91, 2778
- Durand frères et Cie (Etablissements), construction d'appareillage électrique à base de bois, Mollinges, Jura, 130 W 84, 2312
- Durr (R.), constructions radio-électriques et fabrication de générateurs de lumière par spectographie, 73-84 rue de la République, Albertville, Savoie, 130 W 104, 5071
- Duzea (Etablissements Marcel), constructions électriques (fabrication d'interrupteurs), 18 rue Rabelais, Lyon, Rhône, 130 W 78, 1795
- E**AT, montage, transformation, entretien et fabrication de freins à air comprimé, remorques et matériel électrique, 14 route de Joppet, Chambéry, Savoie, 130 W 105, 5215
- Ebenoid (Société L'), fabrication d'objets moulés en matières plastiques, appareillage électrique en bakélite et articles de camping en opalite, 8 rue des Fleurs, Villeurbanne, Rhône, 130 W 79, 1885
- EFFEM (Accumulateurs), fabrication d'accumulateurs et de pièces en plomb (bornes de charge en plomb, plaques), Pont-Neuf, Annecy, Haute-Savoie, 130 W 100, 4843
- Electricfil (L'), fabrication de fils et câbles électriques, La Boisse, Ain, 130 W 105, 5253
- Electricité (Compagnie générale d'), fabrication d'appareillage électrique (disjoncteurs, distributeurs, matériel de branchement), Saint-Marcellin, Isère, 130 W 88, 2491
- Electricité (Compagnie générale d'), fabrication d'appareillage électrique (douilles, boîtiers de lampes électriques de poche), fabrication et entretien de l'outillage pour les deux usines, Pont-en-Royans, Isère, 130 W 88, 2491
- Electricité (Compagnie générale d'), fabrication de tableaux et pupitres pour centrales et sous-stations, matériel d'installation et de connexion, 95 rue Frédéric Faÿs, Villeurbanne, Rhône, 130 W 88, 2491
- Electricité (Compagnie générale d'), fabrication de tout matériel électrique haute et basse tension, 38 cours de la Liberté, Lyon, Rhône, 130 W 90, 2715
- Electro-calorique, fabrication d'appareils de chauffage électrique industriels (chauffe-eau), rue J.-P. Bredy, Villeurbanne, Rhône, 130 W 50, 907

- Electro-céramique (Compagnie générale d'), fabrication de pièces de porcelaine pour l'appareillage électrique haute tension, Andancette, Drôme, 130 W 47, 870
- Electro-mécanique (Compagnie), fabrication de moteurs électriques, 6-7 place de la Buire, Lyon, Rhône, 130 W 34, 634
- Electronique appliquée (L'), constructions radio-électriques, Lyon, Rhône, 130 W 100, 4862
- Electro-porcelaine, fabrication d'isolateurs, Saint-Vallier-sur-Rhône, Drôme, 130 W 30, 599
- Electrotresse, manufacture de fils et câbles, Izieux, Loire, 130 W 85, 2387
- EMF, fabrication d'appareils électro-domestiques, ancien chemin de l'Ecole Normale, Valence, Drôme, 130 W 104, 5133
- Entreprises électriques (Compagnie générale d'), constructions de centrales et machines à souder, 95 rue Frédéric Faÿs, Villeurbanne, Rhône, 130 W 92, 3298
- ERE, rebobinage et transformations d'alternateurs, transformateurs, moteurs, dynamos et enroulements d'alternateurs, 48 avenue Félix Faure, Lyon, Rhône, 130 W 82, 2075
- Ericsson, fabrication de téléphones, 14 quai général Sarrail, Lyon, Rhône, 130 W 91, 3042
- Eynard accumulateurs, réparation, vente et échange standard d'accumulateurs, 33 rue des Farges, Lyon, Rhône, 130 W 92, 3176
- F**abrication des compteurs et matériel d'usines à gaz (Compagnie pour la), fabrication, installation, entretien, réparation de matériel pour usines de production électrique, usines à gaz et usines de produits chimiques, 60 rue Domer, Lyon, Rhône, 130 W 90, 2725
- Farobbia (E.), installation et entretien de matériel téléphonique, 19 rue Vieille Monnaie, Lyon, Rhône, 130 W 96, 4309
- Faure (Etablissements), fabrication de boîtes de jonction haute tension pour calles souterraines, 2 chemin de Monplaisir, Lyon, Rhône, 130 W 83, 2197
- Ferr et Cie (Lucien), fabrication d'accessoires de machines électriques (balais et porte-balais pour machines électriques), 28 rue Saint-Philippe, Lyon, Rhône, 130 W 36, 662
- Fil dynamo (Le), fabrication de fils et câbles électriques, 107-111 rue du 4 août, Villeurbanne, Rhône, 130 W 37, 671
- Fil guipé (Le), fabrication de fils de cuivre guipés pour bobinage de machines électriques, Loyettes, Ain, 130 W 76, 1716
- Fiora et Patrigot (Etablissements), fabrication de fours électriques, à charbon, bois, coke et gaz, 152 boulevard de La Croix-Rousse, Lyon, Rhône, 130 W 83, 2165
- Fotos (Société des lampes), fabrication de radios et éclairage, 160 route d'Heyrieux, Lyon, Rhône, 130 W 67, 1273

- Fourneau moderne (Le), construction de cuisinières et appareils de chauffage, impasse Desjoyaux, Saint-Etienne, Loire, 130 W 103, 5017
- Fournier (Etablissements), matériel de guerre (noyaux en acier pour balles perforantes) et auto-décolletage, Annemasse, Haute-Savoie, 130 W 75, 1658
- Française de gyroplane (Société), étude et fabrication de gyroplanes, 2 rue Saint-François, Chambéry, Savoie, 130 W 104, 5087
- France-pile, fabrication de piles électriques, 89 rue Baraban, Lyon, Rhône, 130 W 89, 2564
- Franco-belge pour la fabrication mécanique du verre (Société), construction de fours électriques, 10 rue de la Bourse, Lyon, Rhône, 130 W 89, 2593
- Frappat et Cie, commerce de détail de lampes électriques, appareils ménagers, postes de TSF et installation de lampes, 7, 22-24 rue du Lycée, Grenoble, Isère, 130 W 62, 1174
- Fressynet et Forissier, fabrication de machines spéciales pour tresses, passementerie et fils électriques, articles pour cycles, gazogènes, moteurs, pour l'aéronautique et pour l'électricité, rue du docteur Fabregnette, Saint-Chamond, Loire, 130 W 76, 1700
- Freychet (René), fabrication de moulures pour canalisations électriques et de tableaux de compteurs en bois dur, boulevard Frédéric Gauthier, Mens, Isère, 130 W 95, 3875
- Frigidaire, réparation et entretien d'appareils de réfrigération électrique automatique, 10 bis rue du Onze Novembre, Saint-Etienne, Loire, 130 W 95, 4199
- G**ailler (Marcel), découpage, emboutissage, fabrication de timbres avertisseurs pour cycles, moulinets de pêche et interrupteurs électriques, Scionzier, Haute-Savoie, 130 W 104, 5143
- Gallois et Cie SA, fabrication d'appareils électriques médicaux, appareils d'anesthésie, pour les sciences et l'industrie et installations d'hôpitaux, 54 rue Villon, Lyon, Rhône, 130 W 80, 1906
- Gama (Etablissements), constructions électriques (blocs d'accord antenne, oscillateurs, transformateurs, condensateurs, noyaux en poudre de fer aggloméré), 20 rue Royet de la Bastie, Izieux, Loire, 130 W 89, 2594
- Gardy, fabrication de petit appareillage électrique (coupe-circuits, disjoncteurs, interrupteurs), 7 rue Krüger, Chalon-sur-Saône, Saône-et-Loire, 130 W 106, 5284
- Garnier (Appareils électriques et compteurs), fabrication de compteurs électriques, d'eau, de gaz et appareils de mesures électriques, 82 bis chemin Feuillat, Lyon, Rhône, 130 W 67, 1262
- Gavard (J.), fabrication de mouvements de manomètres, appareillage électrique, moulinets de pêche, découpage et emboutissage de laiton, acier doux et aluminium, Saint-Roch, Sallanches, Haute-Savoie, 130 W 104, 5090

Gervais (Ascenseurs et monte-charges F.), fabrication d'ascenseurs, monte-charges et monte-plats, 11 bis à 17 rue du professeur Paul Sisley, Lyon, Rhône, 130 W 82, 2087

Girard, construction de matériel électrique, 50 rue de la Paix, Bron, Rhône, 130 W 71, 1419

Girard, fabrication de chauffage électrique et de matériel électro-domestique, 3 rue Brunet, Oyonnax, Ain, 130 W 85, 2388

Giraudier (G.), construction électromécanique (compresseurs d'air), 30 rue docteur Rebatel, Lyon, Rhône, 130 W 59, 1069

Gonon (Atelier électro-mécanique P.), restauration de moteurs électriques, rue du Creux, Firminy, Loire, 130 W 79, 1856

Goujon (Jack), avant-guerre : agencement et décoration, après : quartz ouvre-appareils à irradier, 1 rue lieutenant Chanaron, Grenoble, Isère, 130 W 46, 828

Grammont, porcelaines et appareillages électriques, 135 avenue Thiers, Lyon, Rhône, 130 W 33, 616

Grassi, électricien, Montmélian, Savoie, 130 W 39, 697

Grillet (Etablissements A.), fabrication de cosses et raccords de conducteurs électriques, 2 rue Pierre Arthaud, Grenoble, Isère, 130 W 43, 759

Guilbert et fils (Léon), fabrication de lampes et fers à souder, 10-12 rue Montlouis, Paris, Paris, 130 W 87, 2480

Guilhot (Anciens établissements), réparation de matériel électrique, 12 rue de La Plagne, Saint-Etienne, Loire, 130 W 75, 1654

Guillaud (Henri), réparation de matériel électrique, rue d'Italie, La Tour-du-Pin, Isère, 130 W 79, 1870

Gurviez (Alexandre), façonnage du fil électrique et construction de moteurs électriques, Domène, Isère, 130 W 103, 5036

Haefely (Etablissements Emile), matériel isolant pour haute tension et condensateurs statiques, Arlod, Bellegarde, Ain, 130 W 30, 598

Hartmayer (Louis), vente et réparation d'appareils électriques (TSF, machines parlantes, appareils ménagers), 22 rue Tronchet, Lyon, Rhône, 130 W 61, 1140

Hennequin et Vaillent, construction d'appareils électriques (rhéostats), 318 rue Dugesclin, Lyon, Rhône, 130 W 80, 1982

Idéal radio, construction d'appareils radiophoniques, 51 bis rue Etienne Richerand, Lyon, Rhône, 130 W 95, 3897

Industrielle d'Accumulateurs (Société), fabrication d'accumulateurs, 11 bis rue Mallifaud, Grenoble, Isère, 130 W 83, 2263

Industrielle de Matériel Electro-magnétique (Société), trieurs électromagnétiques, séparateurs pour minerais, électro-aimants de levage, embrayages magnétiques et plateaux magnétiques, 16 rue du Midi, Aubervilliers, Paris, 130 W 47, 860

Industrielle des téléphones (L'), fabrication de matériel de téléphonie, 2 rue des entrepreneurs (15ème), Paris, Paris, 130 W 91, 2779

Isolations thermiques, fabrication de liège industriel, meubles iso-métalliques, fours électriques et matériel frigorifique, Pont-Blanc, Oullins, Rhône, 130 W 91, 2901

Jacquemard, fabrication de ferrures et rivets galvanisés pour lignes électriques, boulonnerie, La Ricamarie, Loire, 130 W 93, 3672

Jacquemond (J.), construction de trolley-bus et traction électrique, 1 rue Emile Augier, Grenoble, Isère, 130 W 81, 2065

Jacquemond Jean (société française de trolleybus), fabrication de pièces de trolleybus, 1 rue Emile Augier, Grenoble, Isère, 130 W 94, 3854

Janton (Laurent), fabrication de meubles métalliques, mobilier médical et scientifique, tôlerie, découpage, emboutissage, cintrage de tubes ronds et carrés, soudure électrique et autogène, 29 bis chemin Saint-Maximin, Lyon, Rhône, 130 W 95, 4091

Juhel (Etablissements), constructions radio-électriques, 19 rue Duhamel, Lyon, Rhône, 130 W 78, 1759

Julien et Mège, constructions électriques (moteurs, électro-pompes, électro-ventilateurs), 22 boulevard des Hirondelles, Lyon, Rhône, 130 W 78, 1762

Keller et Leleux (Etablissements), électro-métallurgie, électro-chimie et réseau de distribution d'énergie électrique, Livet, Isère, 130 W 78, 1824

Laborde et Kupfer (Etablissements), fabrication d'isolateurs électriques, d'enroulements haute tension et réparation de machines électriques, 6-10 rue Crons-tadt, Lyon, Rhône, 130 W 80, 1953

Lagier, constructions radio-électriques et fabrication de postes émetteurs, 2 place général Ferrié, Marseille, Bouches-du-Rhône, 130 W 89, 2588

Lagier (René), construction de machines agricoles (pompes à vin, scies circulaires, moteurs électriques, brouettes), Oullins, Rhône, 130 W 102, 4962

Lajugie, fabrication d'amplificateurs, 34 rue Antoinette, Lyon, Rhône, 130 W 84, 2355

Lajugie (La Sonorisation générale), fabrication de matériel radio-électrique, 34 rue Antoinette, Lyon, Rhône, 130 W 90, 2683

Lamel, construction de moulins à café électriques, tourne-disques et radiateurs soufflants, 4 rue Pomme de Pin, Lyon, Rhône, 130 W 105, 5245

Lamure et Cie, fabrication d'allumeurs électriques, allume-gaz, pinces à couder, cisailles à moulure et fusibles, 14 rue Nouvelle, Lyon, Rhône, 130 W 91, 2828

Legal (A.), fabrication d'accumulateurs, Donzère, Drôme, 130 W 36, 649

Legros (Gérard), fabrication de pièces mécano-électriques destinées à l'électrification rurale, 49 rue de la Vivaraize, Saint-Etienne, Loire, 130 W 94, 3853

- Lepine (J. et G.), fabrique de coutellerie et d'instruments de chirurgie, 14 place des Terreaux, Lyon, Rhône, 130 W 91, 3012
- Lepreuve et Charlas (Société), construction radio-électrique (hauts-parleurs, pièces détachées pour radio), 29-33 rue des Alpes, Domène, Isère, 130 W 72, 1461
- Leprovost (Etablissements R.), réparation de batteries d'accumulateurs électriques de démarrage, Saint-Jean-d'Arvey, Savoie, 130 W 40, 705
- Logut (Etablissements H.), construction d'appareils électriques, 9-11 rue Jules Vallès, Villeurbanne, Rhône, 130 W 79, 1893
- Lorraines d'électricité et de mécanique (Les entreprises), bobinage, 1 rue Victor Hugo, La Talaudière, Loire, 130 W 81, 2049
- Luma (La Pile), fabrication de piles électriques et d'appareillage domestique courant, chemin des Pavillons, Caluire, Rhône, 130 W 54, 973
- Luppi (Etablissements), fabrication de phares autos et lanternes de chemins de fer, lunettes et lentilles d'horlogerie, ferblanterie, cuivrierie, petite chaudronnerie, soudure électrique et autogène, 27 rue Roux-Soignat, Lyon, Rhône, 130 W 82, 2091
- Lyon (Les Câbles de), fabrication de fils et câbles électriques, 170 avenue Jean Jaurès, Lyon, Rhône, 130 W 36, 642
- Lyonnaise de fils électriques (Manufacture), fabrication de fils et câbles, 171 route de Genas, Villeurbanne, Rhône, 130 W 79, 1888
- Lyonnaise d'entreprises (Société), exécution de travaux pour le compte de sociétés de production, de transport ou de distribution d'énergie électrique, 16 rue de la Méditerranée, Lyon, Rhône, 130 W 97, 4403
- Lyonnaise pour l'exploitation de véhicules électriques (Société), entretien et réparation de véhicules électriques, 13 rue de Gerland, Lyon, Rhône, 130 W 88, 2549
- Lyonnaises (Constructions électriques), fabrication de dynamos, moteurs et alternateurs, 32 rue Bellecombe, Lyon, Rhône, 130 W 79, 1845
- Lyonnaises (Constructions électriques), fabrication de moteurs, dynamos de moteurs, alternateurs, matériel et applications électro-mécaniques, 32 rue Bellecombe, Lyon, Rhône, 130 W 78, 1466-1755
- M**andy et Cie (A.), fabrication de bioxyde de manganèse pour piles électriques et graphite, 66 avenue Vailloud, Sainte-Foy-lès-Lyon, Rhône, 130 W 72, 1462
- MAPE, fabrication d'outillage électrique (perceuses portatives, tourets à meuler), 72 rue Nicolas Chorrier, Grenoble, Isère, 130 W 103, 5043
- Maraby (F.), fabrication de petits interrupteurs industriels, 43 rue Santos-Dumont, Lyon, Rhône, 130 W 83, 2155
- Marendaz, successeur (Frédéric), manufacture de fusibles, cosses en cuivre rouge, tréfilage et laminage, 8-10 rue des Girondins, Lyon, Rhône, 130 W 82, 2130
- Marie et Cie, constructions électriques, 2 rue Jay, Grenoble, Isère, 130 W 83, 2248
- Marquat, électricien, 67 avenue maréchal Lyautey, Vichy, Allier, 130 W 84, 2346

- Marret-Bonnin, fabrication de grains de tungstène usines pour relais électriques, 68 rue de l'Hôtel de Ville, Lyon, Rhône, 130 W 30, 586
- Marseillaise d'électro-chimie (Société), fabrication de piles électriques, 12 boulevard Mabilly, Le Canet, Bouches-du-Rhône, 130 W 89, 2590
- Massar (La Pile), fabrication de piles électriques et d'éclairages portatifs, Lac-de-Paladru, Isère, 130 W 58, 1025
- Massard-Combe (Etablissements M.-F.), construction de machines pour la fabrication de piles électriques, presses, soudeuses électriques et cartonnages, Paladru, Isère, 130 W 58, 1025
- Matabon, construction électrique, 161 avenue Thiers, Lyon, Rhône, 130 W 27, 564
- Matériel Téléphonique (Le), fabrication de matériel de téléphonie, radio-électrique, redresseurs de courant et matériel pour l'équipement des avions, 3 rue de l'Harmonie, Lyon, Rhône, 130 W 63, 1196
- Melkene-Dori, commerce de réchauds électriques, 56 rue Centrale, Lyon, Rhône, 130 W 66, 1244, 1245
- Meneglier, fabrication de petits appareils électriques, 10 avenue de la Ferrandière, Villeurbanne, Rhône, 130 W 91, 3088
- Mercier (Les enfants de J.), fabrication de lampes à acétylène, 135 Grande Rue de la Guillotière, Lyon, Rhône, 130 W 80, 1962
- Merlin-Gerin, construction électrique (équipement électrique pour la SNCF, EDF et la marine), rue Henri Tarze, Grenoble, Isère, 130 W 27, 538
- Métrologie (Compagnie générale de), fabrication d'instruments de mesure radio-électriques (contrôleurs universels, générateurs, lampemètres, pentemètres, voltmètres), chemin de la Croix-Rouge, Seynod, Haute-Savoie, 130 W 104, 5108
- Morel (Emile), bobinage pour magnétos et matières plastiques, La Sône, Isère, 130 W 79, 1876
- Moteur électrique (Le), construction électrique, 20 route de Crémieu, Lyon, Rhône, 130 W 78, 1754
- Murat, réparation et fabrication de moteurs, transformateurs, outillage et fournitures de dentistes et opticiens, fabrication de résistances électriques, Villeurbanne, Rhône, 130 W 102, 4951
- N**allet (Pierre), construction de matériel radio-électrique (postes de radio), 104 rue Cuvier, Lyon, Rhône, 130 W 100, 4872
- Nithard (Compagnie électro-mécanique Henri), fabrication d'appareils électro-automatiques, Rhône, 130 W 91, 3089
- Nouvelle de constructions électriques (Société), fabrication de moteurs électriques, 278-280 cours Emile Zola, Villeurbanne, Rhône, 130 W 78, 1757
- Novetto (Etablissements), fabrication d'électrodes pour soudure, 39 rue de la République, Saint-Chamond, Loire, 130 W 55, 992

- O**livier SA (Usines), emboutissage, découpage, repoussage, joints métalloplastiques, flotteurs pour carburateurs et appareillage électrique d'éclairage, 3-13 avenue de la Ferrandière, Villeurbanne, Rhône, 130 W 79, 1896
- Omega (Société), fabrication de bobinages pour condensateurs, noyaux magnétiques et transformateurs TSF, 11-13 rue Songieu, Villeurbanne, Rhône, 130 W 76, 1723
- Orsat et Jambon, électricité automobile et industrielle, Pont-de-Beauvoisin, Savoie, 130 W 83, 2234
- Orsier (Etablissements), installations et constructions électro-mécaniques industrielles, 3-5 rue Ventefol, Saint-Chamond, Loire, 130 W 77, 1732
- P**aris-Rhône, équipements électriques d'automobiles, appareils électriques et ménagers, moteurs de traction, aérogénérateurs, moulage de pièces isolantes, fonderie fonte et bronze, 83 chemin de Saint-Priest, Lyon, Rhône, 130 W 38, 684
- Parmilleux (Constructions électro-industrielles J.), fabrication d'appareils de chauffage électrique industriel (fours à charbon, à gaz, à mazout), 5 chemin de Montbrillant, Lyon, Rhône, 130 W 76, 1724
- Patay (Constructions électriques), moteurs électriques, dynamos, alternateurs, électro-pompes et applications électro-mécaniques, 97 rue Audibert et Lavirotte, Lyon, Rhône, 130 W 40, 711
- Pelissé (F.), fabrication et réparation d'appareils médicaux électriques (de radiographie, radio-thérapie, électro-chirurgie, endoscopie), 11 place Raspail, Lyon, Rhône, 130 W 82, 2085
- Perrelet frères (Anciens établissements), fabrication de machines-outils électriques et outillage spécial pour garages (machines à rectifier les soupapes, perceuses sensibles, palans électriques), 46 rue Racine, Villeurbanne, Rhône, 130 W 91, 2764
- Perrin (Henri), constructions électriques, 38 rue Vaugelas, Annecy, Haute-Savoie, 130 W 105, 5214
- Petrier, Tissot et Raybaud, fabrication de câbles, tubes et isolateurs en tôle plombée, 210 avenue Félix Faure, Lyon, Rhône, 130 W 42, 738
- Phebus (Etablissements), construction d'appareils de chauffage électro-domestique, 32 rue de la Thibaudière, Lyon, Rhône, 130 W 80, 1957
- Pigasse (Etablissements), fabrication de piles électriques, 132 rue Cuvier, Lyon, Rhône, 130 W 88, 2508
- Pignal (Edmond), fabrication d'électrodes pour soudure, serrurerie, soudure, enrobage d'électrodes et ferronnerie d'art, 4 rue du docteur Roux, Ambilly, Haute-Savoie, 130 W 73, 1503
- Pignat, tubes de quartz opaque, 74 rue de Marseille, Lyon, Rhône, 130 W 35, 636
- Poncet et de Lestrade, installations électriques, 11 avenue maréchal de Saxe, Lyon, Rhône, 130 W 94, 3806

Prat et Cie, constructions électriques, 114 cours Tolstoï, Villeurbanne, Rhône, 130 W 78, 1761

Prat-Daniel, dépoussiéreurs ?, 24 quai Fulchiron, Lyon, Rhône, 130 W 26, 518

Pyrométrie industrielle, fabrication d'appareils pyrotechniques avec couples thermo-électriques et à résistance, 79 avenue Félix Faure, Lyon, Rhône, 130 W 57, 1017

Radio industrie (La), TSF emission-reception, matériel basse fréquence, appareils de mesure et télévision, 68 rue de l'Hôtel de Ville, Lyon, Rhône, 130 W 68, 1305 A-D

Radios, éclairages électriques pour cycles, Bellegarde, Ain, 130 W 40, 714

Rateau (Société), fabrication de groupes électro-pompes, 5 rue des Convalescents, Marseille, Bouches-du-Rhône, 130 W 88, 2495

Rebuffat (Etablissements), fabrication d'appareils de chauffage électrique, Gard, 130 W 59, 1065

Réparations électriques (Etablissements de), rebobinage, transformations HT et BT d'alternateurs, transformateurs, moteurs, dynamos et enroulements d'alternateurs, 48 avenue Félix Faure, Lyon, Rhône, 130 W 97, 4409

REPELEC, rebobinage, 7 rue Victor Hugo, Villeurbanne, Rhône, 130 W 48, 888

RGA, fabrication de machines électriques à transmission flexible destinées aux petits artisans, 53 rue Hippolyte Kahn, Villeurbanne, Rhône, 130 W 103, 5019

Rhône (Forges et chaînes du), pièces de forge, estampage, emboutissage, soudure électrique et chaînes, 7 rue de la Part-Dieu, Lyon, Rhône, 130 W 566

Ripoche (Maurice), fabrication de fours électriques, 5 rue de l'Hôtel de Ville, Lyon, Rhône, 130 W 87, 2481

Robert (Veuve Paul), électricité, 7 rue Pasteur, Valence, Drôme, 130 W 75, 1679

Roch (Constructions électriques E.), construction électrique (postes de radios amateurs et professionnels), avenue du Thiou, Annecy, Haute-Savoie, 130 W 62, 1147

Rosset (F.), construction d'appareils électriques haute et basse tension (interrupteurs, inverseurs, coupe-circuits), 60 rue du Dauphiné, Lyon, Rhône, 130 W 82, 2109

Rouveyrol, fabrication d'accumulateurs, 8 cours d'Herbouville, Lyon, Rhône, 130 W 101, 4906

Roux-Combaluzier (Ascenseurs), construction d'ascenseurs, 3 rue Jubin et 17-19 rue des Charmettes, Villeurbanne, Rhône, 130 W 83, 2173

Roz, fabrication de petit appareillage électrique et robinets pour tonneaux, Revigny, Jura, 130 W 95, 4192

SACEM, constructions électro-mécaniques et métalliques, rue de la Cité, Annecy, Haute-Savoie, 130 W 105, 5207

Sachs des Renaudes (Pierre), fabrication de poêles électriques à accumulation, chez M. Georges Bise, Talloires, Haute-Savoie, 130 W 57, 1006

- Saint-Etienne (Constructions électro-mécaniques de), fabrication de perceuses électriques, palans électriques, meuleuses, appareils électroménagers et groupes électromécaniques pour la marine, 36 avenue de Rochetaillée, Saint-Etienne, Loire, 130 W 85, 2402
- Saint-Etienne et de métaux ouvrés (Manufacture de plombs de chasse de), fabrication de piles électriques de poche, 4 rue des frères Chappe, Saint-Etienne, Loire, 130 W 93, 3339
- Satonay (A.), construction électrique (réchauffeur électrique pour gazomètre), 85 boulevard des Etats-Unis, Lyon, Rhône, 130 W 74, 1534
- Savey (Louis), construction d'interrupteurs inverseurs et de matériel électrique ménager (cuisinières, réchauds électriques, radiateurs), avenue Sainte-Claire, Ugine, Savoie, 130 W 75, 1669
- Savoie-Acheson, fabrication d'électrodes pour les fours électriques de fusion des aciers, Annecy, Haute-Savoie, 130 W 91, 3082
- Savoisienne de constructions électriques (Société), construction électrique (transformateurs, condensateurs), Aix-les-Bains, Savoie, 130 W 65, 1234
- Scholtes (Etablissements Eugène), fabrication de cuisinières électriques, à charbon ou mixtes, plaques chauffantes, réchauds et radiateurs, Tournus, Saône-et-Loire, 130 W 69, 1357
- SEM (Etablissements), fabrication de pièces et accessoires pour cycles, constructions électriques, 30 boulevard de l'Ouest, Romans-sur-Isère, Drôme, 130 W 65, 1230
- SEV, fabrication d'appareillage électrique, accessoires pour automobiles et appareils ménagers, 257 rue Vendôme, Lyon, Rhône, 130 W 92, 3155
- Simplex (L'Appareillage électrique), constructions électriques haute et basse tension, tableaux de distribution, 1 rue Loyson de Chastelus, Villefranche-sur-Saône, Rhône, 130 W 88, 2498
- Sofournel, fabrication de boîtes de dérivation pour câbles, Limoges, Haute-Vienne, 130 W 87, 2478
- Solesmes électrotube, fabrication de tubes soudés électriquement, 141 rue Bataille, Lyon, Rhône, 130 W 90, 2699
- Sornay (Etablissements J.), fabrication d'appareils démultiplicateurs électriques, 10 rue Paulin Bussière, Belleville-sur-Saône, Rhône, 130 W 61, 1121
- Sottil, rebobinage de moteurs, 1-3 rue des Maisons Neuves, Villeurbanne, Rhône, 130 W 80, 1937
- Soulage (Etablissements Emile), construction et réparation de matériel ferroviaire (wagons et barques démontables), scierie électrique et menuiseries de bâtiment, 61-63 avenue d'Eybens, Grenoble, Isère, 130 W 79, 1877
- Sovel, construction de véhicules électriques, 154 route de Crémieu, Villeurbanne, Rhône, 130 W 63, 1198

- Sparc (Les électrodes), fabrication d'électrodes de soudure à l'arc, 215 avenue Félix Faure, Lyon, Rhône, 130 W 95, 4030
- Spare (Etablissements), fabrication de matériel électro-ménager (moteurs de machines à coudre), rue Monge, Grenoble, Isère, 130 W 75, 1666
- Stéphanoises (Manufacture de piles), fabrication de piles et boîtiers en métal pour lampes de poche, 4 rue des frères Chappe, Saint-Etienne, Loire, 130 W 89, 2576
- Sterckeman (Ernest), réparations électriques, 40 place Jacquemart, Romans-sur-Isère, Drôme, 130 W 95, 3874
- Studio moderne (Le), fabrication d'appareillage électrique pour studio photographique (réflecteurs, projecteurs, rampes mobiles), 106 rue Bossuet, Lyon, Rhône, 130 W 81, 2029
- Sud-Est (L'Electro-mécanique du), fabrication d'appareillage électrique, découpage et emboutissage, chemin des Goules, Tournon, Ardèche, 130 W 105, 5246
- Sud-Est (Radio comptoir du), fabrication de postes de radio, 16 rue Vauban, Lyon, Rhône, 130 W 90, 2644
- S-W (Le Matériel électrique), construction électrique et mécanique (moteurs, transformateurs, machines tournantes, locomotives, usinage de pièces mécaniques diverses), 220 route d'Heyrieux, Lyon, Rhône, 130 W 54, 964
- T**aurus (Manufacture des fils isolés), fabrication de fils isolés, port fluvial, Mâcon, Saône-et-Loire, 130 W 64, 1217
- Teppaz, fabrication de pick-up, amplificateurs, postes et tourne-disques, 13 rue Jarente, Lyon, Rhône, 130 W 90, 2750
- Tesset, réparation et petit appareillage électrique, Tain-l'Hermitage, Drôme, 130 W 578
- Teste et Cie, fabrication de câbles électriques en acier et aluminium, montures de parapluies, épingles et crochets à tricoter, 18 rue de la Claire, Lyon, Rhône, 130 W 36, 647
- Thomas, moulage de résines thermo-durcissables et fabrication de pièces moulées pour petit appareillage électrique, 124 cours Berriat, Grenoble, Isère, 130 W 104, 5098
- Thomson-Houston (Compagnie Française), matériel pour le ministère de l'Air (matériel radio-électrique), 6 rue Clot Bey, Grenoble, Isère, 130 W 71, 1420
- Trévoux (SA des Condensateurs de), fabrication de condensateurs, Trévoux, Ain, 130 W 71, 1417
- Tronchet, entretien et installations électriques diverses, 32 rue du maréchal Pétain, Firminy, Loire, 130 W 97, 4396
- Tudor (L'Accumulateur), fabrication d'accumulateurs, 5 quai Jules Courmont, Lyon, Rhône, 130 W 88, 2515

Ugine-Infra, fabrication de fours électriques industriels, Ugine, Savoie, 130 W 76, 1728

Vallas, électricien, Lyon, Rhône, 130 W 101, 4932

Vaugeois et Binot et G. Corpet (Anciens établissements), fabrication de fils pour passementerie, fils nus et émaillés pour industries électriques, 1 rue de la Tréfilerie, Trévoux, Ain, 130 W 90, 2672

Véritas (Etablissements), fabrication d'appareils électriques de chauffage à basse tension (bouilloires, cafetières, radiateurs), 13 rue Francis de Pressensé, Villeurbanne, Rhône, 130 W 60, 1091

Verpillat (J.), construction d'appareils électriques (appareils de chauffage électrodomestiques), 211 avenue Félix Faure, Lyon, Rhône, 130 W 82, 2080

Vettiner (Etablissements F.-J.), réparation, étalonnage et transformation d'appareils de mesure électrique, 87 cours Gambetta, Lyon, Rhône, 130 W 79, 1869

Veyrat (Etablissements), vente et réparation de postes de TSF, 47 rue du Parmelan, Annecy, Haute-Savoie, 130 W 59, 1040

Veyret (Laurent), fabrication de résistances électriques pour le chauffage, Fontaines-sur-Saône, Rhône, 130 W 57, 1015

Veçant (Pierre), fabrication de culots d'ampoules, 43 rue des Quatre Croisées, Fontaine, Isère, 130 W 99, 4803

Vincent-Genod et Morel, tournerie sur bois et galalith, fabrication d'appareils électriques, le Pavement, Saint-Claude, Jura, 130 W 92, 3266

Visseaux, éclairage et radio, 87-92 quai Pierre Scize, Lyon, Rhône, 130 W 27, 565

Vulpillière et Cie, fabrication de pièces détachées pour pulvérisateurs agricoles, appareillages électriques, pompes, automobiles et appareils de signalisation SNCF, Magland, Haute-Savoie, 130 W 104, 5139

Wirth (A.), constructions électriques, 106 rue Francis de Pressensé, Villeurbanne, Rhône, 130 W 80, 1965

Zanone, fabrication de radiateurs et réparation de machines électriques (moteurs, transformateurs, appareils ménagers), place du Théâtre, Chambéry, Savoie, 130 W 75, 1670

29. Précision, horlogerie et optique

Ailloud et Delabeye, fabrication de bandages herniaires et ceintures orthopédiques, Saint-Genis-sur-Guiers, Savoie, 130 W 104, 5082

Alexandre, fabrication d'appareils de mesure à usage radio-électrique, 17 cours Aristide Briand, Lyon, Rhône, 130 W 89, 2575

Construction
électrique

U-Z

Précision

A

- Alpex, horlogerie et décolletage, Scionzier, Haute-Savoie, 130 W 86, 2470
- André (C.), fabrication d'instruments de pesage, 117 rue Pierre Corneille, Lyon, Rhône, 130 W 82, 2097
- Appareils Spéciaux Echangeurs de Température (Société des), fabrication d'échangeurs de température, 9-11 rue Trarieux, Lyon, Rhône, 130 W 50, 914
- Argor Tréfileries, fabrication de tampons métalliques pour le récurage, Lagnieu, Ain, 130 W 100, 4860
- B**almat (Irénee), décolletage et taillage de précision, Scionzier, Haute-Savoie, 130 W 104, 5161
- Béné (Arthur), manufacture d'horlogerie et décolletage, Scionzier, Haute-Savoie, 130 W 104, 5162
- Berruet (H.), fabrication de thermomètres, manomètres et psychromètre, 69-71 rue Dedieu, Villeurbanne, Rhône, 130 W 80, 1945
- Bialout successeur (L.), fabrication de manomètres et instruments de précision, 5 rue de l'Harmonie, Lyon, Rhône, 130 W 90, 2745
- Bretton (Les fils de L.), mécanique horlogère, fabrication de rouages pour mouvements (montres), mouvements d'appareils automatiques enregistreurs, engrenages, minuteriers et interrupteurs, Cluses, Haute-Savoie, 130 W 78, 1766
- C**artier (Gaston), horlogerie et décolletage, Cluses, Haute-Savoie, 130 W 104, 5155
- Chamard (Louis), fabrication de prothèses dentaires, 33 rue Vieille Monnaie, Lyon, Rhône, 130 W 96, 4373
- Chardon (J.-B.), manufacture d'horlogerie, fabrication de pignons pour compteurs d'eau, compteurs électriques et décolletage, Cluses, Haute-Savoie, 130 W 104, 5149
- Chenat (M.), fabrication d'instruments de pesage, 9 rue Claudius Penet, Lyon, Rhône, 130 W 82, 2078
- CIMEL (Établissements), construction d'instruments de mesure, 86 Route nationale, Sainte-Colombe-lès-Vienne, Rhône, 130 W 88, 2523
- Clusienne d'horlogerie et d'appareils de précision (Société), fabrication de pièces pour horlogerie, Cluses, Haute-Savoie, 130 W 98, 4688
- Cohn, construction d'appareils de mesure de PH et d'appareils de mesure de conductibilité, 34 rue Jean Jaurès, Grenoble, Isère, 130 W 92, 3142
- Compagnie pour la construction d'appareils mécaniques et électriques de précision, fabrication de tachymètres, compteurs totalisateurs et manomètres, 9 rue de la Viabert, Lyon, Rhône, 130 W 81, 2009
- Construction de ponts à bascule (SA de), fabrication de ponts à bascule, cours Becquart-Castelbon, Voiron, Isère, 130 W 79, 1872

Continental des compteurs (Compagnie), fabrication de compteurs de gaz et autres appareils, 35 rue Victorien Sardou, Lyon, Rhône, 130 W 81, 2043

Cornaglia (Manufacture G.), fabrique d'instruments de mesure (pieds a coulisse, mètres en duralumin) et travaux de découpage et emboutissage, Gaillard, Haute-Savoie, 130 W 27, 541

Coudray (René), horlogerie, petite mécanique et décolletage de précision, Magland, Haute-Savoie, 130 W 105, 5265

Cusset et Cie (J.-E.), construction d'appareils de régulation automatiques, 2 rue d'Oran, Lyon, Rhône, 130 W 85, 2447

Dama (Fabrique d'ébauches), fabrication d'ébauches de montres, 14 rue des Alpes, Annemasse, Haute-Savoie, 130 W 59, 1071

Dancet et fils (Charles-Louis), horlogerie et décolletage, Marnaz, Haute-Savoie, 130 W 105, 5180

Deca, fabrication de fournitures d'horlogerie, 24 route de Genève, Annemasse, Haute-Savoie, 130 W 98, 4633

DEP (Etablissements), horlogerie, décolletage et articles de pêche, rue des Buttes, Cluses, Haute-Savoie, 130 W 61, 1128

Devaux (P.), fabrication d'appareils de précision et manomètres métalliques, 15-19 cours Albert Thomas, Lyon, Rhône, 130 W 67, 1291

Domenjoz et Cie (F.), mécanographie (machines a écrire, machines comptables, machines a calculer, meubles et fournitures de bureaux), 27 avenue de la Gare, Annemasse, Haute-Savoie, 130 W 34, 633

Dorioz (Théobald), fabrication de pignons pour horlogerie, Marnaz, Haute-Savoie, 130 W 98, 4641

Drevon (Etablissements d'horlogerie électrique E.), installations et entretien d'horlogerie industrielle, 4 rue Lafont, Lyon, Rhône, 130 W 97, 4398

Duban (Etablissements), fabrication de roues d'engrenages, 11 rue Parmentier, Saint-Etienne, Loire, 130 W 78, 1786

Duchesne (Ancienne maison), poids et balances, chemin de Saint-Cyprian, Villeurbanne, Rhône, 130 W 44, 799

Dumont (Eugène), horlogerie et décolletage, Scionzier, Haute-Savoie, 130 W 98, 4643

Elite, fabrication d'aiguilles hypodermiques, 5 square de la Poste, Thonon-les-Bains, Haute-Savoie, 130 W 43, 744

Ferdax, horlogerie et décolletage, commandes de guerre (fusées, noyaux de balles), Marnaz, Haute-Savoie, 130 W 55, 989

Ferdax, décolletage et horlogerie, Marnaz, Haute-Savoie, 130 W 105, 5198

Précision

F-L

- Fex (Etablissements), fabrication d'appareils photographiques, cinématographiques et optiques, 12 place Gailleton, Lyon, Rhône, 130 W 98, 4787
- Française de machines à calculer (Société), fabrication de totalisateurs verticaux, 130 W 90, 2657
- Française pour l'Horlogerie (Société), calibres interchangeables, ébauches brutes ou serties et spiraux, Cluses, Haute-Savoie, 130 W 64, 1219
- Frank et Pignard, décolletage de précision, Cluses, Haute-Savoie, 130 W 67, 1253
- Freycinet (A.), fabrication de calibres, rue Désiré Claude, Saint-Etienne, Loire, 130 W 93, 3643
- G**aillard (Fernand), décolletage de précision (fabrication de fiches et voyants téléphoniques), Cluses, Haute-Savoie, 130 W 106, 5291
- Girdan (Société), fabrication et vente d'appareils duplicateurs, 99 avenue de Saxe, Lyon, Rhône, 130 W 103, 5047
- Giroud (A.), fabrique d'instruments de pesage, 28 rue Servient, Lyon, Rhône, 130 W 97, 4439
- H**uma Watch (Société), fabrication de montres, 5 rue Adrien Lugué, Annemasse, Haute-Savoie, 130 W 104, 5102
- J**apy frères (Etablissements), vente et réparation de machines à écrire, 45 rue de l'Hôtel de Ville, Lyon, Rhône, 130 W 84, 2323
- Journel (Etablissements A.), fabrication de bandages et prothèses d'orthopédie, 8 place Bellecour, Lyon, Rhône, 130 W 97, 4401
- Judex (Montres), usine d'ébauches de montres, 24 route de Genève, Annemasse, Haute-Savoie, 130 W 98, 4633
- L**abourey (Roger), réparation d'horlogerie, Annecy, Haute-Savoie, 130 W 99, 4833
- Lacroix-Favre fils (J.), horlogerie, décolletage et fabrication de pièces de cycles, accessoires d'automobiles, Scionzier, Haute-Savoie, 130 W 104, 5171
- Lapanousse, manufacture d'horlogerie, Grenoble, Isère, 130 W 89, 2553
- Laporte frères, décolletage automatique de précision, rue François Curt, Cluses, Haute-Savoie, 130 W 105, 5195
- Lesaque, fabrication de roulements à billes et à rouleaux, billes et galets, avenue de la Soisse, Chambéry, Savoie, 130 W 88, 2539
- Lyon (Institut herniaire de), fabrication d'appareils herniaires et de ceintures médicales, 119 cours Lafayette, Lyon, Rhône, 130 W 96, 4381
- Lyon (Le Roulement de), fabrication de roulements, 11 rue Poizat, Villeurbanne, Rhône, 130 W 61, 1142
- Lyonnaise (L'Industrie mécanique), fabrication de manomètres et indicateurs du vide, 3 cours du Sud, Lyon, Rhône, 130 W 83, 2198

Lyonnaise de compteurs d'eau (Société), fabrication de compteurs d'eau, 53-55 quai Pierre Scize, Lyon, Rhône, 130 W 82, 2095

Lyonnaise de précision industrielle (Société), fabrication de pièces détachées pour montures d'objectifs photographiques, 129 boulevard Emile Zola, Oullins, Rhône, 130 W 103, 5053

Martin-Moulet et Cie, fabrication d'appareils et pompes à essence, 51-57 boulevard Emile Zola, Oullins, Rhône, 130 W 68, 1299

Maurice (Jules), décolletage de précision, Scionzier, Haute-Savoie, 130 W 86, 2472
mécanique de lunetterie et d'optique (Manufacture), fabrication de lunetterie et de verres pour lunetterie, outillage pour opticien, 199 rue de la République, Morez, Jura, 130 W 88, 2540

Micoud et A. Peytel (Ch.), fabrication de bandages herniaires, Saint-Genis-sur-Guiers, Savoie, 130 W 105, 5218

Mollard père et fils, fabrication de balanciers à main, près de la Gare, Veauche, Loire, 130 W 60, 1095

Mollier, balancier, réparations d'appareils de pesage et construction de pèse-bébés, 23 rue J. P. Veyrat, Chambéry, Savoie, 130 W 105, 5230

Morillon, Hubert et Weber, fabrication d'instruments de pesage (appareils automatiques pour pesage et comptage, bascules romaines, bascules et balances, ponts à bascules), 38-40 cours Emile Zola, Villeurbanne, Rhône, 130 W 83, 2268

Nadella, fabrication de roulements à aiguilles, 79 rue Gambetta, La Ricamarie, Loire, 130 W 79, 1862

Nadella, fabrication de roulements à aiguilles, La Ricamarie, Loire, 130 W 91, 2880

Nouvelle de roulements (Société), roulements à billes et à rouleaux, butées et paliers de transmission, rue des Usines, Annecy, Haute-Savoie, 130 W 35, 635

Périllat (Les fils), tréfilerie de précision, profils spéciaux pour l'horlogerie, l'optique et le décolletage, Marignier, Haute-Savoie, 130 W 97, 4406

Pradat (M.), fabrication d'appareils de mesures, régulation-contrôle de températures, pressions, degrés hygrométriques et niveaux, 7 rue Saint Sidoine, Lyon, Rhône, 130 W 82, 2089

Pralon-Bouvier (Joseph), décolletage de précision, horlogerie et fabrication de noyaux de balles (1930-1939), Marnaz, Haute-Savoie, 130 W 105, 5184

Précision (La), horlogerie et décolletage, Scionzier, Haute-Savoie, 130 W 92, 3098

Remington typewriter, fabrication de machines à écrire, Moingt, Loire, 130 W 62, 1156

Rexa (Montres), montage de mouvements de montres, 9 bis rue du président Favre, Annecy, Haute-Savoie, 130 W 104, 5121

Précision

R-V

- Roc (Société), fabrication de roulements à billes pour dynamos d'éclairage de cycles, Châtillon-de-Michaille, Ain, 130 W 76, 1709
- Roch (P.), fabrication de pieds à coulisse, 77 rue Saint-Maur, Paris, Paris, 130 W 72, 1440
- Rosset (Achille), horlogerie, Marnaz, Haute-Savoie, 130 W 105, 5196
- Roux (Maison Edouard), fabrication de machines à calculer et machines de bureau, 13 rue de la République, Lyon, Rhône, 130 W 94, 3795
- Rubin (Raymond), fabrication d'axes et décolletage de précision, Cluses, Haute-Savoie, 130 W 104, 5154
- S**alingue (E.-A.), mécanographie (achat, vente, échange, reconstruction de machines de bureau), 31 rue Ferdinand Buisson, Lyon, Rhône, 130 W 70, 1414
- Sani-Gallia, fabrication de fournitures dentaires, 44 rue de l'Université, Lyon, Rhône, 130 W 99, 4818
- Saprolip, horlogerie, 3 avenue Victor Hugo, Valence, Drôme, 130 W 24, 502
- Savoie (Manufacture L'Horlogerie de), fabrication et vente de tous articles et pièces d'horlogerie, ébauches de montres, 19 rue du Faucigny, Annemasse, Haute-Savoie, 130 W 73, 1520
- Serax (L'Outillage), fabrique de pinces américaines et d'outillage de précision (forets à métaux, mèches à mortaiser le bois), La Chambre, Savoie, 130 W 91, 3081
- T**anner (Richard), fabrication de pierres synthétiques fines pour l'horlogerie et toutes industries, 6 avenue de Loverchy, Annecy, Haute-Savoie, 130 W 78, 1782
- Testut (Charles), fabrication d'instruments de pesage, 20 chemin de Cyprian, Villeurbanne, Rhône, 130 W 85, 2390
- Thiebaud (Fabrique d'aiguilles hypodermiques Maurice), fabrication d'aiguilles hypodermiques, 5 square de la Poste (square A. Briand), Thonon-les-Bains, Haute-Savoie, 130 W 103, 5037
- Trayvou (Les successeurs de B.), construction d'instruments de pesage et d'appareils de sécurité et d'enclanchement pour les chemins de fer, rue du Petit Rhône, La Mulatière, Rhône, 130 W 41, 720
- V**ally frères (Etablissements Lucien), laminage de précision et fabrication de dents de peigne à tisser, 59 rue Bugeaud, Lyon, Rhône, 130 W 80, 1981
- Vernay (E.), fabrication d'instruments de pesage, 15 rue Gabriel Vicaire, Bourg-en-Bresse, Ain, 130 W 97, 4473
- Vibert, horlogerie, bijouterie et optique, 72 rue de la République, Albertville, Savoie, 130 W 105, 5211
- Vinardi, fabrication de roulements à billes et à rouleaux, Saint-Ombre, Savoie, 130 W 104, 5070

Vinay et Cie (Etablissements Gaston), décolletage de précision, fabrication de pièces détachées pour toutes industries et travaux à façon, 27 rue d'Inkermann, Villeurbanne, Rhône, 130 W 94, 3798

Vincent frères, fabrication de compteurs d'eau, 3 place des Célestins, Lyon, Rhône, 130 W 80, 1909

Précision

V

Verre

Céramiques

C-L

30. Industrie du verre

Billau (Etablissements M.), fabrication de bouteilles et récipients isolants, 74 allée des Demoiselles, Toulouse, Haute-Garonne, 130 W 61, 1136

Lizon et Cie (Manufacture mécanique de lunetterie et d'optique), taillage et polissage de verre, 2 rue des Mouillières, Ions-le-Saunier, Jura, 130 W 88, 2540

Oullins (Verrerie d'), verrerie, chemin de Pierre-Bénite, Oullins, Rhône, 130 W 100, 4865

Philips, cristallerie et fabrication de tubes fluorescents, Saint-Jean-des-Vignes, Saône-et-Loire, 130 W 105, 5271

Saint-Gobain, Chauny et Cirey (Manufacture des glaces et produits chimiques), glaces et produits chimiques, 7 rue Vauban, Lyon, Rhône, 130 W 33, 610

31. Industries céramiques

Confort rationnel par l'électricité, fabrication de porcelaine à feu et céramique réfractaire, Ponsas, Drôme, 130 W 56, 1001

Cotelle frères, produits céramiques, 1 rue Joseph Cotelle, Caluire, Rhône, 130 W 79, 1840

Franco-belge du Dauphiné (Emaillerie), fabrication d'émail, Montferrat, Isère, 130 W 104, 5074

Gaillard et Cie (H. de), fabrication de produits réfractaires, Bollène, Vaucluse, 130 W 59, 1056

Générale de Carrelages et de produits céramiques (Société), fabrication de carreaux de grès et briques réfractaires pour la sidérurgie sur ordre des services d'armement, Bourg-Saint-Andéol, Ardèche, 130 W 74, 1545

Lyonnaise de bouchage (Manufacture), fabrication de bouchons mécaniques en porcelaine à monture fil de fer et bouchons métalliques, 133 rue de Montagny, Lyon, Rhône, 130 W 34, 631

Céramiques

Montagne, fabrication de porcelaines, Saint-Vallier-sur-Rhône, Drôme, 130 W 50, 905

M-V

Matériaux

Picard et Cie (H.), produits céramiques (fabrication de matériaux de construction, de ménage, pour laboratoires et industries chimiques), Le Coteau, Loire, 130 W 42, 727

Bâtiment

A-C

Valette frères, fabrication de porcelaine industrielle et d'appareillage électrique, Saint-Vallier-sur-Rhône, Drôme, 130 W 75, 1681

32. Matériaux de construction

Micol et Bastian, exploitation de carrières de sable en Isère, Drôme et Ardèche, châteauneuf-du-Rhône, Drôme, 130 W 101, 4929

Reyne et Viou, fabrication de matériaux de construction (produits en ciment armé, carreaux), bois de construction, chaux, ciments, plâtres, lattes, briques et tuiles, 23 avenue Sidoine Apollinaire - 87 rue du Bourbonnais, Lyon, Rhône, 130 W 88, 2542

33. Bâtiment

Amant, constructions métalliques et serrurerie, 296 cours Lafayette, Lyon, Rhône, 130 W 88, 2514

Aymard (A.), construction de charpentes métalliques, pylônes métalliques et consoles, grosse serrurerie, avenue de la Liberté, Aubenas, Ardèche, 130 W 70, 1387

Bouvier (Joseph), construction et installation de charpentes, 35 rue Ernest Calvat, Grenoble, Isère, 130 W 100, 4845

Brulé-Biraghi (Etablissements), construction de charpentes, portes basculantes et serrurerie, 20 rue Jean Blanchard, Thonon-les-Bains, Haute-Savoie, 130 W 82, 2129

Clerc-Renaud, constructions métalliques, forge et serrurerie, rue Talma, Aix-les-Bains, Savoie, 130 W 98, 4707

Collet frères et Cie (Etablissements), installations électriques (électrification rurale) et pose de câbles souterrains téléphoniques, 45 quai Gailleton, Lyon, Rhône, 130 W 97, 4412

Constructions métalliques et entreprises, constructions métalliques (charpentes, ponts, ossatures d'appareils de levage), 1 rue Pré-Gaudry, Lyon, Rhône, 130 W 78, 1771

Drugeon (Marcel), entreprise de maçonnerie, 7 avenue Clémenceau, Figeac, Lot, 130 W 59, 1042

Electricité et mécanique, installation de réseaux électriques, de centrales électriques, d'usines et construction de tableaux électriques, 152 rue Paul Bert, Lyon, Rhône, 130 W 77, 1747

Française des brûleurs Cuenod "Calor-Oil" (Société), installation de brûleurs sur appareils chauffés au mazout et installations frigorifiques, 6 rue d'Alger, Lyon, Rhône, 130 W 77, 1748

Générale d'entreprises (Société), chantier d'aménagement d'une usine hydraulique, 44 rue Daguerre, Saint-Etienne, Loire, 130 W 69, 1308

Gerenton et Seux (Etablissements), installation complète de boucheries, charcuteries, laboratoires, offices d'hôpitaux et entrepôts frigorifiques, 127 rue de Roanne, Saint-Etienne, Loire, 130 W 78, 1750

Lesoeur frères (Etablissements), construction de charpentes métalliques, ponts, passerelles, pylônes et installations complètes d'usines, Vienne, Isère, 130 W 78, 1772

Mouraret et fils (Anciens établissements Louis), fabrication de poteaux et charpentes métalliques, Vals-les-Bains, Ardèche, 130 W 70, 1404

Moyse et Verne (Etablissements), cuisine, chauffage, buanderie et sanitaire, 306 rue Boileau, Lyon, Rhône, 130 W 82, 2100

Mure (Etablissements A.), fabrication industrielle d'armatures pour le béton armé et pièces standard en béton vibré, 80 rue Léon Tolstoï, Lyon, Rhône, 130 W 36, 643

Pistorello, installations électriques, Ugine, Savoie, 130 W 105, 5204

Pitaval (Louis), entreprise de maçonnerie, Sorbiers, Loire, 130 W 39, 690

Selva (Etablissements Eugène), constructions métalliques et serrurerie, 8 rue Claude Veyron, Lyon, Rhône, 130 W 73, 1490

Vaganay (Claude), fabrication de produits métallurgiques, achat et démolition d'usines, 42 rue Ligonnet, Givors, Rhône, 130 W 92, 3187

Vercauteren (Emile), plomberie, zinguerie, quincaillerie, chauffage et sanitaire, machines agricoles et couronnes mortuaires, Saint-Privat, Ardèche, 130 W 78, 1793

34. Travaux publics

Bachy (Entreprise P.), sondage, injections et forages, 3 rue Marengo, Saint-Etienne, Loire, 130 W 46, 823

Bâtiment

D-V

Travaux publics

B

Travaux publics

B-R

Bouchayer et Viallet, étude et montage de conduites forcées, vannes et grilles, 155 cours Berriat, Grenoble, Isère, 130 W 33, 619

Chimie

A-D

Chemin, travaux publics, terrassements, exploitation de carrières et travaux routiers, 51 rue du Colombier, Lyon, Rhône, 130 W 33, 622

Coudret (G.), travaux publics (chemins de fer, infrastructure et superstructure, bâtiments, égouts, adduction d'eau, construction de routes, gros terrassements), 59 rue du Chablais, Annemasse, Haute-Savoie, 130 W 43, 762

Forez (Sablières et gravières du), construction et entretien des routes, 56 rue du Onze-novembre, Saint-Etienne, Loire, 130 W 33, 606

Maia (Les fils de A.), travaux publics, 36 rue Sainte Anne de Baraban, Lyon, Rhône, 130 W 103, 5012

Robinet et ses fils (L.), travaux publics, Saint-Just-sur-Loire, Loire, 130 W 89, 2577

35 et 36. Industries chimiques

Air liquide (L'), fabrication de gaz comprimés (oxygène, azote, acétylène dissous, gaz rares) et fabrication d'appareils pour la soudure autogène et le découpage des métaux, 65 rue Paul Cazeneuve, Lyon, Rhône, 130 W 95, 3903

Alais-Frogès et Camargue, produits chimiques et électrométallurgiques, Lyon, Rhône, 130 W 67, 1285

Avebene (L'), transformation de produits résineux (agglomérants de fonderie), Modane, Savoie, 130 W 78, 1767

Baikowsky (Société savoisienne des gaz comprimés), fabrication de pierres artificielles synthétiques, de gaz comprimés et vente de matériel de soudure, 13 avenue des Romains, Annecy, Haute-Savoie, 130 W 105, 5238

Bozel-Maletra, fabrication de produits chimiques (carbure de calcium, ferro-silicium, ferro-manganèse), Villard, Savoie, 130 W 77, 1730

Collet et fils (J. F.), fabrication de pièces moulées en bakélite, Oyonnax, Ain, 130 W 46, 831

Cygne noir (Etablissements du), fabrication de produits pour l'entretien des chaussures de cuir, de daim et de toile, emballages métalliques des produits, Romans-sur-Isère, Drôme, 130 W 75, 1680

Durrschmidt, fabrication de meules abrasives (meules céramiques et bakélite), 14 chemin de Montbrillant, Lyon, Rhône, 130 W 54, 970

Feltrin, fabrication de produits moulés à base de résines synthétiques, douilles en bakélite et semelles de caoutchouc, 75 rue Ampère, Grenoble, Isère, 130 W 91, 2786

Ferret-Goglio (Ateliers), fabrication de carbure de tungstène, 50 rue Boileau, Lyon, Rhône, 130 W 97, 4460

Fonderies et aciéries électriques, fabrication de ferro-alliages, fontes et carbures de calcium, 8 rue Henri Rochefort, Aix-les-Bains, Savoie, 130 W 105, 5240

Français (Usines Chimiques des Laboratoires), fabrication de vitamine D, Vertolaye, Puy-de-Dôme, 130 W 67, 1289

Française de produits industriels (Cie), fabrication de produits de remplacement du pétrole et de l'essence, 85 rue Raymond Teissière, Marseille, Bouches-du-Rhône, 130 W 72, 1459

Girardet (Ali), fabrication d'eau distillée et produits pour droguerie (vente de gros), 15 rue des Peupliers, Lyon, Rhône, 130 W 80, 1964

Goy (P.), fabrication de peinture aérographique (au pistolet), 22 rue Bonnet, Villeurbanne, Rhône, 130 W 93, 3524

Industrielle générale (Compagnie), fabrication de chargeurs de projectiles et de cartouches, Egletons, Ain9, 130 W 61, 1139

Isère (Traitements métallurgiques de l'), production de sulfates de nickel, d'oxyde de cuivre et alliages, 127 rue Montagny, Lyon, Rhône, 130 W 33, 621

Lefranc (Etablissements), fabrication de vernis, 130 W 84, 2372

Lion noir, produits chimiques, 93 rue Marietton, Lyon, Rhône, 130 W 45, 810

Métaux électroniques (Compagnie industrielle des), fabrication d'oxyde tungstique, paratungstate d'ammonium, poudre de tungstène, barres et fils de tungstène et oxyde de nickel, Saint-Pierre-de-Rumilly, Haute-Savoie, 130 W 104, 5134

Ortmans, capsules de bouchage et boîtes métalliques pour pharmacie, 10 rue Diderot, Grenoble, Isère, 130 W 27, 543

Progil, produits chimiques, 10 quai de Serin, Lyon, Rhône, 130 W 64, 1209

Safety (Etablissements), fabrication de carbure, La Souterraine, Creuse, 130 W 73, 1504

Troncy, fabrication de noir de fumée, Meyzieu, Isère, 130 W 85, 2406

Vaux et Cie (Joseph), fabrication de pièces détachées de munitions, chemin des Grands Moulins, Villefranche-sur-Saône, Rhône, 130 W 86, 2466

Caoutchouc

37. Caoutchouc et amiante

Chavaud, fabrication de courroies, 53 rue d'Anvers, Lyon, Rhône, 130 W 95, 4050
Cornu (Moïse), découpage de rondelles en caoutchouc, 12 quai Perrache (prison
 Saint-Joseph), Lyon, Rhône, 130 W 98, 4512

Corps gras

Gouillardon (Etablissements), vente de pneus neufs et occasion, rechapage et réparation de pneus, 42-44 Grande Rue de Monplaisir, Lyon, Rhône, 130 W 98, 4605

Grains et farines

Lait

Joa laboratoires, fabrication de caoutchouc à usage dentaire, 160 cours Lafayette, Lyon, Rhône, 130 W 75, 1697

Lyonnaise de caoutchouc de la société chimique de Gerland (Manufacture), fabrication de caoutchouc souple et durci, tuyaux, feuilles, pièces moulées, ébonite et garnitures de cylindres, 73 rue du Quatre Août, Villeurbanne, Rhône, 130 W 84, 2364

Meley (Société), fabrication de tendeurs à cage, Saint-Martin-la-Plaine, Loire, 130 W 76, 1706

39. Industrie des corps gras

Chimiotechnic, fabrication de dérivés de tous les corps gras, 38 rue de l'Industrie, Vénissieux, Rhône, 130 W 45, 821

40. Travail des grains et farines

Demaison, meunier, Moulin-d'Ambilly, Haute-Savoie, 130 W 85, 2400
Demia (Marcel), graines potagères et fourragères, Ambérieu-en-Bugey, Ain, 130 W 43, 763

Font (Jean-Pierre), minoterie, 12 rue Jules Duclos, Saint-Chamond, Loire, 130 W 85, 2443

43. Industries du lait

Laitière moderne (Société), collecte du lait dans les campagnes et distribution à Lyon, 71 cours Albert Thomas, Lyon, Rhône, 130 W 33, 604

Reignier (Fernand), fromagerie (emmentals et comtés), 11-11 bis rue de la Paix, Annecy, Haute-Savoie, 130 W 43, 764

44. Conserverie

Lenszbourg (Conserves), fabrication de conserves et confitures, fabrication des boîtes d'emballage métalliques ?, 91 chemin de Saint-Priest, Lyon, Rhône, 130 W 81, 2015

45. Industries alimentaires diverses

Jacquemaire, production de blédine, farine pour enfants, Villefranche-sur-Saône, Rhône, 130 W 85, 2442

Jalabert et Cie, produits alimentaires, spécialités de salaisons, fruits secs, huiles et savons, Grand verger, Chambéry, Savoie, 130 W 38, 682

Paris (Société nouvelle des Glacières de), fabrique de glace, vente de glacières et conservation au froid, 43 rue Villon, Lyon, Rhône, 130 W 90, 2677

Villefranche (Glacières de), fabrication de glace alimentaire (arrêtée depuis 1938), Gleizé, Rhône, 130 W 60, 1083

47. Industrie textile

Bouillon (Tissages), fabrication de tissage à façon, Veyrins, Isère, 130 W 39, 691

Champion et Sirot, fabrication de tissus, cotonnade et rayonne, Thizy, Rhône, 130 W 34, 630

Chomarat et fils (Auguste), extraction de la fibre de genêt, Mariac, Ardèche, 130 W 84, 2366

Crusille et Bosland, cardeur, Cours, Rhône, 130 W 78, 1808

David (T.), manufacture de disques en coton ou feutre pour polissage, 19 rue Montesquieu, Lyon, Rhône, 130 W 67, 1274

Fyltis tissus, confection de tissus en soie et tissus filtrant pour gazogènes, 22 rue Longue, Lyon, Rhône, 130 W 91, 2887

Grandchamp et Bernardin, fabrication de ouates et cotons cardés, Annecy, Haute-Savoie, 130 W 105, 5232

Michaudon (Comptoir du textile), tissage des fibres textiles (rayonne, fibranne), Tancon, Saône-et-Loire, 130 W 78, 1758

Reveyron, tissages mécaniques (fabrication de courroies plates en coton), 86 rue Deleuvre, Lyon, Rhône, 130 W 59, 1053

Conserverie

Alimentation

Textile

B-R

Textile

T-V

Industries
annexes
des textiles

Tourrette (SA), moulinage (soie, rayonne), Saint-Privat, Ardèche, 130 W 74, 1542

Viennoise (Société Textile), fabrication d'ouates et cotons cardés et hydrophiles, Pont-Evêque, Isère, 130 W 36, 650

48. Industries annexes des textiles

Bergusien (Encollage), spécialités d'encollage pour tout textile, pont de Ruy, Bourgoin, Isère, 130 W 37, 677

Bois et Chassande (Les successeurs de), fabrication de boutons et articles métalliques (surtout pour l'armée et la SNCF), 23 rue Diderot, Grenoble, Isère, 130 W 95, 3884

Bremens (Johanny), textile et chimie (cols en acétate de cellulose), 26 rue Rabelais (usine rue Rancy), Lyon, Rhône, 130 W 24, 504

Carlhian (V.), fabrication de dorures et soieries (spécialités de fils), 13 rue d'Algérie, Lyon, Rhône, 130 W 36, 655

Chavanne (G.), fabrication de tulles, dentelles et nouveautés, 1 rue Saint-Eucher, Lyon, Rhône, 130 W 59, 1051

Grangier (E.-L.), fabrication d'articles métalliques, spécialités pour textile (découpage, emboutissage, petits ressorts plats), 20 rue Sainte-Marie, Lyon, Rhône, 130 W 30, 587

Marrel (G.), fabrique de tulles et dentelles, 15 rue Philippe de Lasalle, Lyon, Rhône, 130 W 83, 2163

Martin (Les fils de C.), fabrication de baleinages pour corsets, 90-92 rue Masséna, Lyon, Rhône, 130 W 96, 4372

Pilaud, impression et application sur tissus, 43-53 quai Pierre Scize, Lyon, Rhône, 130 W 96, 4278

Saint-Priest (Atelier de fabrication de), emboutissage et confection, Saint-Priest, Rhône, 130 W 95, 3982

Sappey, fabrication de boutons pressions pour ganterie et boutons à coudre, 40 rue Marcel Peretto, Grenoble, Isère, 130 W 95, 3890

Tanasof (Jean), doreur-argenteur sur articles religieux, Grenoble, Isère, 130 W 91, 2780

Warin, fabrication de dorures, 8 rue Pelletier, Lyon, Rhône, 130 W 61, 1133

49. Habillement et travail des étoffes

Anthon (Manufacture de corsets), fabrication de corsets, 4 place Aristide Briand, Valence, Drôme, 130 W 77, 1745

Bourdin et Cie, corsetier-bandagiste, Châtillon-sur-Chalaronne, Ain, 130 W 96, 4346

Durand et Cie (A.), fabrication de chapeaux de feutre de poil, cloches et fantaisies pour dames, avenue A. Vallon, Bourg-de-Péage, Drôme, 130 W 80, 1902

Muller (Max), confection textile, Tarare, Rhône, 130 W 100, 4885

51. Industrie du cuir

Guillaumet-Thomas, tannerie, mégisserie et teinture, 28 rue de la Poste, Fontaine, Isère, 130 W 100, 4887

Hubert, fabrication de selles, Châtillon-sur-Chalaronne, Ain, 130 W 86, 2457

Métallic, fabrication d'articles de voyage en fibre ou simili cuir, Belleville-sur-Saône, Rhône, 130 W 98, 4730

52. Chaussures et articles chaussants

Guillermet (J.), fabrication de semelles orthopédiques, 3 rue Gaspard André, Lyon, Rhône, 130 W 97, 4404

Pellet (Etablissements H.), fabrication de chaussures, Vienne, Isère, 130 W 63, 1189

Raymond (A.), fabrication d'articles métalliques pour chaussure et armement, 113 cours Berriat, Grenoble, Isère, 130 W 70, 1375

53. Industrie du bois et de l'ameublement

Barthalay et fils (F.), scierie, La Rivière-sur-Mens, Isère, 130 W 97, 4419
Beauchamp et I. Dury (Etablissements C.), fabrication de mètres pliants et compas d'écolier en bois, Clairvaux-les-Lacs, Jura, 130 W 70, 1382

Canard-Volland, fabrication de treillages en bois, clôtures en tous genres et entourages de tennis, 95-97 Grande Rue, Oullins, Rhône, 130 W 98, 4538

Habillement

Cuir

Chaussures

Bois

B-C

Bois

C-S

Carruel et Dupuy (Manufacture Lyonnaise de meubles d'art), manufacture de meubles d'art, 27-35 chemin de Grange-Rouge, Lyon, Rhône, 130 W 34, 625
Construction et d'entretien de matériel de chemins de fer (Compagnie générale de), fabrication de meubles, voitures hippomobiles, harnachements, carrosserie automobile, gazogènes, remorques porte-chars et commandes d'armement, Villefranche-sur-Saône, Rhône, 130 W 64, 1211

Cottet (François), fabrication d'ustensiles de fromagerie, Habère-Lullin, Haute-Savoie, 130 W 105, 5217

Cré-Rossi, fabrication de meubles et d'outillage, installations complètes pour salons de coiffure, 40 cours Aristide Briand, Lyon, Rhône, 130 W 82, 2118

David (A.), fabrication d'allume-feux, chemin de la Cassine, Chambéry, Savoie, 130 W 59, 1061

Delatour fils (Etablissements), fabrication de manettes en bois pour interrupteurs de moteurs, raccords isolateurs et poulies en buis, poussoirs, embouchures de fils, poires, prises, fiches, lampes de chevet, Ravilloles, Jura, 130 W 84, 2303

Fermeture invulnérable (La), fabrication de portes, volets et grilles, 89 bis rue du Dauphiné, Lyon, Rhône, 130 W 82, 2147

Gagniet, fabrication de comptoirs, bars, dessertes, glacières, tables et ameublement complet pour cafés et hôtels, 22 avenue Sidoine-Apollinaire, Lyon, Rhône, 130 W 91, 3068

Gagnieu (Henri), parqueterie, Belleville-sur-Saône, Rhône, 130 W 79, 1847

Legrain, fabrication d'articles en bois pour le textile, Rives, Isère, 130 W 105, 5264

Moderne (L'Entreprise), menuiserie (charpentes, parquets, boiseries), agencements et devantures de magasins et armoires frigorifiques, avenue de Chevènes, Annecy, Haute-Savoie, 130 W 105, 5216

Multipl's (Société Industrielle des meubles), fabrication de chaises, fauteuils et tables à emboîtement et meubles métalliques, 30 rue Servient, Lyon, Rhône, 130 W 91, 2986

Pandrau et Cie, fabrication de billots, basquets et cageots, Le Pouzin, Ardèche, 130 W 74, 1543

Rayet-Bellier, fabrication de roues et de bois cintrés, charronnage et carrosserie, 264-266 route d'Heyrieux - rue du général-André, Lyon, Rhône, 130 W 98, 4569

Salmon et fils (Etablissements veuve), menuiserie, Chaponost, Rhône, 130 W 89, 2573

Traffey et Cie, fabrique d'outils pour machines à bois, 5-6 rue Jean Novel, Lyon, Rhône, 130 W 84, 2304

Traffey et Cie, fabrique d'outils pour machines à bois (lames, fraises, chaînes à mortaiser), 5-6 rue Jean Novel, Lyon, Rhône, 130 W 90, 2640

Bois

T

Papier et carton

Presse et édition

B

54. Industrie du papier et du carton

Alsacienne d'aluminium (Société), fabrication de papier-aluminium contrecollé, Le Châble-Beaumont, Haute-Savoie, 130 W 27, 562

Blanc (Etablissement Maurice), fabrication de cartonnage, Valence, Drôme, 130 W 39, 687

Cluzet et Cie (F.), fabrication de papier gommés, papiers couchés et buvards, 59-59 bis avenue Lacassagne, Lyon, Rhône, 130 W 972

Fibre et mica (Société), fabrication de papier à la gomme, tubes, cylindres, plaques, pièces moulées et bornes, rue Frédéric Faÿs, Villeurbanne, Rhône, 130 W 62, 1149

Générale de munitions (Manufacture), fabrication de boîtes et bidons étanches en carton pour l'alimentation, la droguerie et matériel de guerre (douilles, bourres, cartouches, munitions, accessoires), route de Lyon, Bourg-lès-Valence, Drôme, 130 W 67, 1255

Gudelin et C. Grimaud (H.), manufacture de cartonnages (boîtes pliantes, cartons ondulés) et imprimerie, 25 bis rue Bossuet, Lyon, Rhône, 130 W 88, 2506

Guichard (Aristide), fabrication de cartons, Jallieu, Isère, 130 W 75, 1675

Havre (Tréfileries et laminoirs du), fabrication de papier et bandes en aluminium, La Praz, Savoie, 130 W 92, 3306

Jura (Les Articles de dessin du), fabrication d'articles de dessin en bois, métal, matière plastique et petits objets de menuiserie, Seyssel, Haute-Savoie, 130 W 74, 1532

Navarre (Papeteries), papeterie, boulevard des Côtes, Roanne, Loire, 130 W 224, Navarre (Papeteries), papeterie, Champ-sur-Drac, Isère, 130 W 224, 2664

55. Industries polygraphiques, presse, édition

Beylot, gravure pour impression, 9 chemin du Vallon, Caluire, Rhône, 130 W 103, 5007

Presse et édition
L
Bijouterie
Musique
Brosserie

Labouche frères, graveur et imprimerie, 10-11 arcades du Capitole - 43 rue Gambetta, Toulouse, Haute-Garonne, 130 W 62, 1153

Lescuyer (M.), héliogravure, phototypie et typographie, 16 rue des Remparts d'Ainay, Lyon, Rhône, 130 W 63, 1200

56. Bijouterie, orfèvrerie, joaillerie

Bancel, fabrication de croix, Saint-Julien-Molin-Molette, Loire, 130 W 77, 1735
Bouillet-Bourdelle, orfèvrerie et couverts en acier inoxydable, 163 cours Emile Zola, Villeurbanne, Rhône, 130 W 67, 1292

Bucourt (Marcel), fabrication de pierres fines industrielles, 2 rue du Collège, Annecy, Haute-Savoie, 130 W 82, 2070

Gay frères, fabrication de chaînes d'or et bracelets pour montres, 34 rue du Salève, Annemasse, Haute-Savoie, 130 W 104, 5092

Mazzoni (L.), gravure artistique et industrielle sur acier, moules métalliques et coins de médailles, 151 boulevard Pommerol, Lyon, Rhône, 130 W 82, 2120

Zuccolo, Rochet et Cie, fabrication de bijouterie fantaisie, bracelets métalliques pour montres et boîtiers de montres, 5 rue Louis Revon, Annecy, Haute-Savoie, 130 W 85, 2412

58. Instruments de musique

Michel, Merklin et Kuhn, manufacture de grandes orgues et harmoniums pour églises, chapelles et salons, 11 rue Vendôme, Lyon, Rhône, 130 W 84, 2377

59. Brosserie, tableterie et articles de bureau

Agroplast, fabrication de pulvérisateurs en matière plastique, 16 rue de l'Arc, Villefranche-sur-Saône, Rhône, 130 W 103, 5054

Grasset et Cie (Etablissements Elie), fabrication d'objets en matière plastique, Oyonnax, Ain, 130 W 53, 952

Huftier (Valéry), fabrication et vente en gros d'articles pour la philatélie, 72 rue Dugesclin, Lyon, Rhône, 130 W 73, 1527

Vruillard (Les fils de Ch.), fabrication de pièces détachées pour l'industrie de la pipe, du peigne, du stylo et fabrication de porte-plumes métalliques, 79 rue Poyat, Saint-Claude, Jura, 130 W 106, 5278

60. Industries diverses

- N**oël (James), lièges industriels en tous genres et linoliège, 2 rue Paul Lintier - 11 rue du Plat, Lyon, Rhône, 130 W 43, 775
- Nova, fabrication d'articles funéraires, 4 rue Marteret, Villeurbanne, Rhône, 130 W 47, 859

62. Transports routiers

- C**ommerciale de transports transatlantiques (Société), transport, 200 route de Crémieu, Villeurbanne, Rhône, 130 W 26, 525
- D**enis (Pierre), transports en tous genres par autos (messageries, déménagements, transport de primeurs), 13 rue de la Montat, Saint-Etienne, Loire, 130 W 50, 908
- F**umex, transports internationaux, Lyon, Rhône, 130 W 80, 1915
- L**abonne (Pierre), transporteur, 100 chemin de Vassieux, Caluire, Rhône, 130 W 59, 1036
- Lyonnais (Les Cars), transport, 12-16 rue de Cronstadt, Lyon, Rhône, 130 W 46, 824
- M**artin (Transports J.), transport routier, 10 avenue de l'Industrie, Lyon, Rhône, 130 W 90, 2722
- O**mnibus et tramways de Lyon (Compagnie des), transports en commun, 50 cours Lafayette, Lyon, Rhône, 130 W 88, 2503

67. Auxiliaires des transports

- E**xpansion électrique (L'), emballage et expédition de pièces détachées, 23 rue Dunois, Lyon, Rhône, 130 W 72, 1475
- F**atton et fils, agence de transport maritime, 8 quai de Retz, Lyon, Rhône, 130 W 59, 1052

69. Commerces agricoles et alimentaires

- D**urand, coquetier, 1 rue Jean-Jacques Rousseau, Saint-Priest, Rhône, 130 W 96, 4301

Industries
diverses

Transports

Auxiliaires des
transports

Commerces
agricoles

D

Commerces
agricoles

Guigal (Marius), expédition de fruits sauvages, Sainte-Foy-lès-Lyon, Isère, 130 W 84, 2379

G-R

Commerces
matières
premières

Rossi-Chardonnet (Louis), vente de vins en gros et spiritueux (bière, limonade, bois, charbons), 19 rue de la République, Modane, Savoie, 130 W 43, 751

73. Commerces de matières premières, métaux et combustibles

Commerces
quincaillerie

Beneyton, achat et vente d'acier, 74 rue des Passementiers, Saint-Etienne, Loire, 130 W 97, 4418

A-B

Bocuze et Cie (J.), métaux étirés et tréfilés, 20 rue Crillon, Lyon, Rhône, 130 W 32, 602, A-G

Durand et Girard, achat et vente de métaux précieux, 22 rue Juiverie, Lyon, Rhône, 130 W 81, 2013

Français H.-A. Schmid (Société des établissements), achat, fabrication et vente de matières premières pour la chapellerie, 13 rue Emile Zola, Lyon, Rhône, 130 W 85, 2429

Sciandra (Marcel), regroupement et livraison de ferrailles en zone libre pour les usines consommatrices, 2 place Puvis de Chavanne, Lyon, Rhône, 130 W 33, 623
Suffet (Pierre), métaux bruts et vieux (importation, exportation, lingotage, affinage), 30 rue Domer, Lyon, Rhône, 130 W 63, 1201

74. Commerce de quincaillerie, machines et véhicules

Alais (Charles), vente de lampes électriques, Saint-Sernin, Ardèche, 130 W 96, 4394

Alais (Charles), vente de lampes électriques, Cruseilles, Haute-Savoie, 130 W 105, 5219

Albert, commerce de détail de matériel radio-électrique, 17 rue Bonne, Grenoble, Isère, 130 W 89, 2582

Barroux, commerce de vente de pièces pour cycles, 3 rue Brossard, Saint-Etienne, Loire, 130 W 48, 886

Bejuit (Paul), achat, vente et réparation de voitures, 64 rue Duquesne, Lyon, Rhône, 130 W 98, 4776

Berger et Cie (A.), commerce du sucre et fabrication de sucre semoule, 5 rue de l'Hôtel de Ville, Lyon, Rhône, 130 W 67, 1267

Blanchard et Cie, concessionnaire distributeur de gazogènes Gohin-Poulenc, 15 rue Martin-d'Aurec, Saint-Etienne, Loire, 130 W 59, 1035

- Bleton (Ernest), vente de cycles, motos, armes et machines à coudre, impasse Cormod, Saint-Marcellin, Isère, 130 W 84, 2320
- Bonggiovanni, vente et réparation de cycles, 23 rue de la République, Oullins, Rhône, 130 W 92, 3095
- Bossuet (Garage), commerce automobile (concessionnaire Simca), 15 rue Bossuet, Lyon, Rhône, 130 W 91, 2899
- Boulangier (H.), commerce de quincaillerie, 54 faubourg Montmélian, Chambéry, Savoie, 130 W 98, 4765
- Briand & ses fils (L.), vente de textiles et étude de broches à double torsion pour le moulinage, 3 place Meissonier, Lyon, Rhône, 130 W 106, 5298
- Buisson, commerce d'appareils de TSF et réparation d'appareils électriques, Lagnieu, Ain, 130 W 90, 2661
- Bulabois, commerce de métaux, 24 rue Antoine Lumière, Lyon, Rhône, 130 W 89, 2581
- C**aillet (Veuve), commerce de gros de lampes d'éclairage et accessoires d'électricité, 31 rue du Plat, Lyon, Rhône, 130 W 99, 4814
- Chatillon (E.), vente de matériel de caves et de produits pour vinification, 61 quai Saint-Vincent, Lyon, Rhône, 130 W 98, 4603
- Chopin (Jean), commerce du cuir, 10 place Wilson, Villeurbanne, Rhône, 130 W 61, 1144
- Cima-Wallut, commerce de machines agricoles, 57 avenue Berthelot, Lyon, Rhône, 130 W 96, 4276
- Cizeron (Eusebe), commerce et fabrication de cuirs et clous pour cordonniers et semences destinées à la confection et à la réparation des chaussures de cuir, 44 rue Saint-Jacques, Saint-Etienne, Loire, 130 W 81, 2066
- Clipper-Radio, vente d'appareils de TSF et de pièces détachées pour appareils de TSF, 147 avenue de Saxe, Lyon, Rhône, 130 W 85, 2384
- Continental radio, vente d'appareils de TSF, 11 place du Pont, Lyon, Rhône, 130 W 90, 2645
- D**eburax et Cie, vente en gros de moteurs électriques, matériel agricole (brouettes électro-agricoles) et montage, 62 rue Waldeck Rousseau, Lyon, Rhône, 130 W 102, 4944
- Depery et Dufour (Etablissements), commerce d'huiles et graisses, Scionzier, Haute-Savoie, 130 W 59, 1044
- Digonnet (Etablissements), commerce d'automobiles, réparations mécaniques, fournitures générales et fabrication de gazogènes, 2 place Mi-Carême, Saint-Etienne, Loire, 130 W 63, 1188
- Dubourgeal, commerce de vieille ferraille, Scionzier, Haute-Savoie, 130 W 55, 990

Electro-comptable (Compagnie), commerce, 4-6 rue Grôlée, Lyon, Rhône, 130 W 98, 4769

Equipement industriel moderne, vente, achat et réparation de machines-outils, 1 boulevard Roger Salengro, Villefranche-sur-Saône, Rhône, 130 W 103, 5059

Erhard (M.), commerce de quincaillerie, 4 rue Nationale, Saint-Etienne, Loire, 130 W 78, 1791

Ferlin (Vincent), commerce d'automobiles, 1 boulevard de l'Est, Romans-sur-Isère, Drôme, 130 W 59, 1058

Fontaine (Jo), commerce de cycles, 16 avenue du Comte Vert, Chambéry, Savoie, 130 W 71, 1415

France Exportation-Importation, commerce de machines à café, 61 rue Cuvier, Lyon, Rhône, 130 W 105, 5249

Frenea, achat, vente et réparation d'appareils d'alimentation d'occasion (réfrigérateurs), 10 rue José Frappat, Saint-Etienne, Loire, 130 W 96, 4298

Frey (Edouard), commerce de fournitures générales pour l'industrie, l'automobile et les garages, 2 rue Saint-François-de-Sales, Annecy, Haute-Savoie, 130 W 98, 4767

Germaix (René), revente d'outillage pour cycles, 5 rue de Firminy, Saint-Etienne, Loire, 130 W 86, 2458

Gouteyron père & fils, commerce d'outillage et d'articles de ménage, Marcigny, Saône-et-Loire, 130 W 98, 4766

Gradel (Georges), exploitations forestières, commerce du bois, scierie hydraulique, fabrique de menuiserie, parquets, moulures et appareils pour le travail du bois, Oëx-Magland, Haute-Savoie, 130 W 43, 767

Guiral, commerce de bicyclettes, boulevard Gambetta, Gaillac, Haute-Garonne, 130 W 47, 858

Haute-Maurienne (Société de Force et lumière de la), commerce d'appareils électriques, Modane, Savoie, 130 W 89, 2587

Inard (Charles), commerce de matériel d'incendie et de matériel industriel, 8 rue des Eaux-Clares, Grenoble, Isère, 130 W 72, 1471

Labor (Tracteurs), vente de tracteurs, Saint-Genis-Laval, Rhône, 130 W 88, 2543
Loeb (Louis), vente en gros d'outillage, 28 rue Malesherbes, Lyon, Rhône, 130 W 55, 991

Lyonnais (Docks électriques), commerce de fournitures générales d'électricité, 6 rue de l'Abondance, Lyon, Rhône, 130 W 88, 2494

Massey Harris (Compagnie), vente de machines agricoles, 5 rue des Docks, Lyon, Rhône, 130 W 99, 4802

Mauche, commerce d'outillage, 29 rue du Onze Novembre, Saint-Etienne, Loire, 130 W 81, 2031

Meley (Etablissements Etienne), commerce de machines-outils, 5 avenue maréchal Foch, Lyon, Rhône, 130 W 65, 1235

Meunier (F.), commerce de gros d'appareillage électrique et radioélectrique, 5 rue Balaÿ, Saint-Etienne, Loire, 130 W 95, 4162

Monatte frères, commerce ambulant de légumes, fruits et primeurs, grossiste en pommes de terre et en champignons, Bellevue-la-Montagne, Haute-Loire, 130 W 54, 968

Morandy et Cie (J.), commerce de gros de matériel électrique et de détail en matériel radio-électrique, 2 rue de Boigne, Chambéry, Savoie, 130 W 85, 2408

Moulin (Antoine), commerce de râpes et limes, 41 rue Raspail, Saint-Etienne, Loire, 130 W 94, 3725

Omniunm Criper (Production), commerce de vente de matériel thermique (chaudières, planchers chauffants, radiateurs), 84 rue Pierre Corneille, Lyon, Rhône, 130 W 63, 1192

Palumbo (J.), commerce de bicyclettes, 26 rue des Trois Pierres, Lyon, Rhône, 130 W 88, 2502

Parendel, concessionnaire des automobiles Peugeot, 22 avenue Félix Viallet, Grenoble, Isère, 130 W 89, 2584

Payre (Desiré), vente de produits métallurgiques (fournitures pour poëliers-fumistes), 9 rue Saint-Jacques, Lyon, Rhône, 130 W 54, 984

Pellarin, vente et réparation de tracteurs agricoles, 3 rue Jean-Marie Chavant, Lyon, Rhône, 130 W 91, 2903

Pellegrin (A.), commerce de quincaillerie, Saint-Gaudens, Haute-Garonne, 130 W 91, 2868

Perrothon (Eugène), vendeur de fournitures générales pour l'électricité haute et basse tension, 13 rue docteur Coquard, Annemasse, Haute-Savoie, 130 W 36, 658

Peyrard (C.), vente de gros de fournitures pour l'automobile, 3 avenue Saint-James, Montélimar, Drôme, 130 W 69, 1323

Priminime (Grand bazar), commerce de produits de quincaillerie, 63 la Canebière, Marseille, Bouches-du-Rhône, 130 W 84, 2359

Reboul (Etablissements Antoine), fabrication et commerce de capsules de bouchage et bouchons en liège, 9 rue Robert, Saint-Etienne, Loire, 130 W 79, 1866

Reusse (A.), vente de carbure de calcium, soudure autogène, réparation de chalumeaux et détendeurs, 46 rue Eugène Fournière, Villeurbanne, Rhône, 130 W 36, 652

Commerces
quincaillerie

Rispal, commerce de vieux métaux, 118 avenue Daumesnil, Paris, Paris, 130 W 47, 847

R-W

Romson, commerce d'articles de décolletage, Haute-Savoie, 130 W 67, 1263

Commerces
textiles

Rougon-Queyrel, commerce de matériel de levage et moto-pompes, soudure autogène, pièces détachées automobiles et vente de machines-outils, 7 avenue du Maréchal Pétain, Gap, Hautes-Alpes, 130 W 60, 1089

Roulet, achat et vente de quincaillerie, machines-outils et fournitures industrielles, 5 rue du Transvaal, Chambéry, Savoie, 130 W 105, 5206

Roy frères (Etablissements), machines-outils d'occasion et liquidation d'usines, 94-96 rue Louis Guérin, Lyon, Rhône, 130 W 85, 2391

Sandra (François), commerce de cycles, 4 rue du Bel Air, Roanne, Loire, 130 W 54, 959

Savioux, vente au détail d'appareils électriques (appareils de chauffage), Mégève, Haute-Savoie, 130 W 87, 2476

Stéphanoise d'outillage de précision, commerce d'outillage de précision (scies à métaux), place Aristide Briand, Terrenoire, Loire, 130 W 82, 2143

Téléphonie générale (La), vente, abonnement et entretien de tout ce qui concerne le téléphone, 127 avenue de Saxe, Lyon, Rhône, 130 W 82, 2090

Tunisie (Société de Boulonneries et Visseries de), commerce et étude pour la SOBOVIT de Tunisie, 14 bis boulevard des Belges, Lyon, Rhône, 130 W 88, 2550

Viallon (Charles), représentant en fournitures industrielles, 264 rue Vendôme, Lyon, Rhône, 130 W 101, 4901

Vincent (Etablissements), commerce et fabrication de machines-outils, 10 place de la Gare - 39 rue Casimir Brenier, Grenoble, Isère, 130 W 67, 1269

Vincent frères, vente en gros de quincaillerie, articles de ménage et lampes électriques, 7 rue Victor Duchamp, Saint-Etienne, Loire, 130 W 93, 3355

Wanner, vente de graisseurs et fabrication de fournitures industrielles (organes de transmission, joints, huiles de graissage, graisseurs). isolations calorifuges, frigorifuges, acoustiques, 38-39 quai Fulchiron, Lyon, Rhône, 130 W 92, 3124

Wobrock (Etablissements), commerce des vieux métaux, 9 rue de la Gare, Annecy, Haute-Savoie, 130 W 47, 861

75. Commerce de textiles, habillement et cuirs

Agence de représentation de défense des intérêts coloniaux, commerce d'exportation et fourniture de matériel aux colonies (machines-outils), 90 cours Vitton, Lyon, Rhône, 130 W 67, 1258

77. Hôtellerie

Foillard frères (Restaurant), restauration, 5 rue Stella, Lyon, Rhône, 130 W 71, 1438

79. Industries et commerces de récupération

Risser (Etablissements), ramassage des vieux métaux non ferreux, Chez Buisson, Montrond-les-Bains, Loire, 130 W 43, 746

81. Intermédiaires du commerce et de l'industrie

Astier (Jean-Baptiste), invention d'un dispositif rendant automatiques des boîtes à vitesses mécaniques, Labégude, Ardèche, 130 W 101, 4919

Bazzani-Gherzi, avant-guerre : négociants en essences et produits dérivés du pétrole, La Baume-de-Transit, Drôme, 130 W 46, 829

Burel (M.), représentation de produits agricoles, 38 quai Saint-Vincent, Lyon, Rhône, 130 W 77, 1742

Cestier (Pierre), représentation industrielle, fournitures industrielles, fabrication d'accessoires pour machines textiles, 4 rue Béranger, Lyon, Rhône, 130 W 2011
Chollier et fils, représentant de la maison Souquière et Isard, grossistes en articles de ménage, Corbelin, Isère, 130 W 103, 5025

Cordier (Maurice), ingénieur-chimiste, 5 rue des 4 chapeaux, Lyon, Rhône, 130 W 73, 1493

Cyrot (Jacques), représentant pour la région de constructeurs de gazogènes, 132 cours Lafayette, Lyon, Rhône, 130 W 88, 2545

Etudes et d'entreprises d'équipements industriels (Société d'), applications de physique industrielle (chauffage et ventilation, dépoussiérage, séchoirs à bois, à légumes, traitement des marcs de raisin), 6 rue Diderot, Grenoble, Isère, 130 W 83, 2280

Etudes, de Financement et de Location de Matériel de Construction (Société d'), location de gros matériel pour entrepreneurs, étude et financement de tous travaux publics et particuliers, 4 bis place Gensoul, Lyon, Rhône, 130 W 60, 1086

Ferrière (F.), représentant dépositaire d'aiguilles à broder, 26 rue des Ayets, Tarare, Rhône, 130 W 63, 1186

Français du commerce extérieur (Comptoir), organisation d'exportations et d'importations (aide pour les entreprises), 11 place Bellecour, Lyon, Rhône, 130 W 92, 3271

Hôtellerie

Récupération

Intermédiaires

A-F

Intermédiaires

F-R

Frontin (de), représentation de la société Acion (radio cinéma), 4 rue François Gros, Vénissieux, Rhône, 130 W 2042

Gallet (Louis), étude et vente d'appareils de transmission mécanique et de tailleuses d'engrenages, 15 rue Molière, Lyon, Rhône, 130 W 100, 4859

Giniewski, étude et recherche sur les accumulateurs, 1 rue Frédéric Taulier, Grenoble, Isère, 130 W 89, 2629

Gros (F.), bureau d'études et de surveillance des exécutions, construction d'outillages spéciaux, rue du Neyrard - impasse n° 6, Sainte-Foy-lès-Lyon, Rhône, 130 W 103, 5032

Guy (Etablissements), étude et fabrication de tous articles métalliques découpés et emboutis, appareils de protection contre le gaz de combat, voitures d'enfants et jouets, Givors, Rhône, 130 W 45, 813

Havret (Pierre), importation, exportation et courtier agent général en marchandises, Saint-Raphaël, Var, 130 W 88, 2529

Ingersoll-Rand (Compagnie), représentation de l'entreprise en zone libre (compresseurs d'air et de gaz, outils pneumatiques, perforation mécanique, moteurs, soudeuses, pompes), 82 avenue Félix Faure, Lyon, Rhône, 130 W 95, 4126

Leclère (R.), agence de motoculteurs Simar, 26 place Bellecour, Lyon, Rhône, 130 W 88, 2544

Machines et transmissions modernes, étude et vente d'appareils de transmission et de machines à tailler les engrenages, 17 cours Morand, Lyon, Rhône, 130 W 101, 4920

Martinet (Paul), ingénieur-conseil, 23 rue de la Bourse, Saint-Etienne, Loire, 130 W 78, 1817

Maurin (J.-L.), expériences pour la réalisation d'un accumulateur d'électricité léger, 93 rue des Fontanières, Villeurbanne, Rhône, 130 W 83, 2253

Nelkene, publicité publique, organisation de vente et de lancement d'appareillage électrique, 56 rue Centrale, Lyon, Rhône, 130 W 72, 1457

Pourquery (Laboratoires P.), analyses chimiques, recherches, expertises, échantillonnages et analyses de métaux précieux, 42 rue Mercière, Lyon, Rhône, 130 W 98, 4590

Relief Lyon France (Société), mise au point complète de procédés de vision en relief, réalisation de prototypes et dépôts de modèles, 33 place Bellecour, Lyon, Rhône, 130 W 103, 5046

Reval de la Forterie (Jean), recherche d'établissements de décolletage, emboutissage et visserie, 1 avenue Leclerc, Lyon, Rhône, 130 W 70, 1380

Saint-Etienne exportation, importation, commission et exportation de pièces de cycles, 56 rue Gambetta, Saint-Etienne, Loire, 130 W 90, 2668

Savoie-Industriel, représentations industrielles, chauffage central et installations sanitaires, route de Chambéry, Albertville, Savoie, 130 W 105, 5210

Terracol (L.), commissaire en laines, Saint-Christ (lieu-dit), Vienne, Isère, 130 W 44, 798

87. Production cinématographique

Etoile film (Etablissements), distribution et location de films, fabrication d'appareils de projection, 7 place Ampère, Lyon, Rhône, 130 W 59, 1077

89. Hygiène

Villeurbanne (Société Régionale d'assainissement de), vidanges et curages, 197 route de Vaulx, Villeurbanne, Rhône, 130 W 90, 2641

93. Services juridiques et contentieux

Cousty (François), notaire puis fabricant de paillette de seigle, 2 rue Jean-Baptiste Ogier, Saint-Etienne, Loire, 130 W 91, 2881

98. Administration économique et sociale

CFOEA (centre en France des organisations économiques allemandes - bureau de Lyon), placement des commandes allemandes dans l'industrie française de la zone non occupée, 104 rue Baraban, Lyon, Rhône, 130 W 61, 1131

99. Défense nationale

Bourges (Etablissements d'Expériences techniques de), matériel de guerre?, Figeac, Lot, 130 W 49, 899

Intermédiaires

R-T

Cinéma

Hygiène

Juridique

Administration

Défense

B

Défense

L-T

Lyon (Atelier de construction de), fabrication de matériel militaire (gazogènes, wagons), 4 rue Bichat - 38 rue Croix-Barret et rue Mathieu Dussurgey à Saint-Fons, Lyon, Rhône, 130 W 50, 903

Tarbes (Ateliers de construction de), matériel de guerre (gazogènes), Tarbes, Hautes-Pyrénées, 130 W 50, 901

TABLEAU GÉOGRAPHIQUE DES NOMS DE LIEUX CITÉS DANS L'INDEX

ÉTRANGER

Belgique
Hollande

Suède
Suisse

FRANCE

Alpes

DÉPARTEMENTS

Ain

Ain (département)
Anglefort
Argis
Bâgé-le-Châtel
Bellegarde
Bourg-en-Bresse
Oyonnax
Saint-Rambert-en-Bugey
Tenay

Allier

Allier (département)
Lapalisse
Montluçon
Moulins
Vichy

Alpes-de-Haute-Provence

Alpes-de-Haute-Provence (département)

Alpes-Maritimes

Alpes-Maritimes (département)
Nice

Ardèche

Annonay
Ardèche (département)
Boulieu-lès-Annonay
Bourg-Saint-Andéol
Saint-Marcel-lès-Annonay
Vidalon-lès-Annonay

Ariège

Ariège (département)
Saint-Girons

Aveyron

Aveyron (département)
Millau

Bouches-du-Rhône

Bouches-du-Rhône (département)
Marseille

Corse

Ajaccio
Corse (département)

Côte-d'Or

Côte-d'Or (département)
Dijon
Gevrey-Chambertin
Lamarche-sur-Saône
Pontailler-sur-Saône
Poncey-sur-l'Ygnon

Dordogne

Coulounieix
Dordogne (département)

Doubs

Besançon

Drôme

Aouste-sur-Sye
Drôme (département)
Loriol
Saint-Uze
Valence

Gard

Gard (département)
Le Vigan
Nîmes

Haute-Loire

Brives-Charensac
Coubon
Haute-Loire (département)
Le Puy
Saint-Didier-en-Velay

Hautes-Alpes

Hautes-Alpes (département)

Haute-Garonne

Toulouse

Haute-Saône

Gouhénans
Haute-Saône (département)
Velleuxon

Haute-Savoie

Annecy
Cran-Gévrier
Haute-Savoie (département)
Thonon

Haute-Vienne

Bosmie
Haute-Vienne (département)

Hérault

Clermont-l'Hérault
Hérault (département)

Lodève
Montpellier

Isère

Bourgoin-Jallieu
Champ-sur-Drac
Charavines
Domène
Entre-Deux-Guiers
Fontaine
Fures
Grenoble
Isère (département)
Jallieu
Lancey
La Tour-du-Pin
Les Eparres
Moirans
Pont-de-Claix
Pont-Evêque
Renage
Rives
Romans
Saint-Victor-de-Cessieu
Vienne
Vizille
Voiron

Jura

Arbois
Belvoüe
Champagne-sur-Loue
Champagnole
Clairvaux
Dôle
Fraisans
Jura (département)
Lavans-lès-Saint-Claude
Les Rousses
Lons-le-Saunier

Mesnay
Messia
Moirans-en-Montagne
Morbier
Morez
Mouchard
Perrigny
Port-Lesney
Revigny
Saint-Claude
Saint-Laurent
Saint-Lupicin
Salins-les-Bains
Tavaux

Loire

Feurs
L'Etrat
L'Horme
Le Chambon-Feugerolles
Loire (département)
Panissières
Roanne
Saint-Etienne

Lot

Cahors

Meurthe-et-Moselle

Nancy

Nièvre

Decize
Nièvre (département)

Puy-de-Dôme

Ambert
Chamalières

Clermont-Ferrand
 Giroux
 Puy-de-Dôme (département)
 Riom
 Royat
 Saint-Amant-Tallende
 Saint-Apollinaire
 Vertaizon
 Vic-le-Comte

Rhône

Bourg-de-Thizy
 Collonges-au-Mont-d'Or
 Givors
 Grigny
 Lyon
 Neuville-sur-Saône
 Oullins
 Pierre-Bénite
 Rhône (département)
 Saint-Fons
 Saint-Jean-des-Vignes
 Saint-Symphorien-d'Ozon
 Sainte-Colombe
 Vaulx-en-Velin
 Vénissieux
 Villefranche-sur-Saône
 Villeurbanne

Saône-et-Loire

Bourgneuf-Val-d'Or
 Chagny
 Chalon-sur-Saône
 Chauffailles
 Cluny
 Gévelard
 Gibles
 Gueugnon
 La Clayette

Le Creusot
 Louhans
 Mâcon
 Marcigny
 Massilly
 Montceau-les-Mines
 Palinges
 Saint-Marcel
 Saint-Vallier
 Saône-et-Loire (département)
 Tancon
 Tournus
 Varennes-Saint-Sauveur
 Verdun-sur-le-Doubs
 Viré-en-Maconnais

Savoie

Chambéry
 Château-Feuillet
 Epierre
 La Chambre
 La Rochette
 Le Bourget-du-Lac
 Modane
 Notre-Dame-de-Briançon
 Prémont
 Saint-Béron
 Saint-Jean-de-Maurienne
 Saint-Julien-en-Maurienne
 Savoie (département)

Tarn et Garonne

Tarn et Garonne (département)
 Valence-d'Agen

Territoire-de-Belfort

Châtenois-les-Forges
 Territoire-de-Belfort (département)

TABLEAU GÉOGRAPHIQUE DES NOMS DE LIEUX

Var

Les Arcs
Var (département)

Vaucluse

Apt
Entrechaux
Mondragon
Vaucluse (département)

TABLEAU MÉTHODIQUE DES MOTS-MATIÈRES CITÉS DANS L'INDEX

ADMINISTRATION ET ÉTABLISSEMENTS PUBLICS

archives	école de métiers des industries métalliques de Lyon
chambre de commerce	inspecteur général de l'Economie nationale
commission départementale de la main d'œuvre	ministère de la Production industrielle
commission départementale de la reconstruction	ministère du commerce et de l'Industrie
commission régionale de reconstruction économique	préfecture
commission départementale d'investigation et de reconstruction économique	service des fabrications de la Production industrielle
direction départementale du travail et de la main d'œuvre	service des Mines
	sous-préfecture

ORGANISATIONS PROFESSIONNELLES

comité central de la laine	comité de coordination des oléagineux
comité d'organisation	fédération de la soierie
comité d'organisation de l'industrie textile	groupement interprofessionnel des oléagineux
comité d'organisation des industries chimiques	groupement technique des corps gras

EVENEMENTS OU OBJETS DE TEMPS DE GUERRE

attentat	épuration économique
bombardement	FFI
dommage de guerre	marché noir

Mémorial de l'oppression
 ouvrage militaire
 prisonnier de guerre
 profit illicite
 rapatrié

reconstitution d'entreprise
 reconstruction
 réquisition
 séquestre

MATIERES PREMIERES ET PRODUCTIONS

alliage
 amiante
 béton armé
 bois
 bolduc
 caoutchouc
 carburant
 carbure de calcium
 carbure métallique
 charbon
 chaussure
 coton
 cuir
 cuivre
 déchet
 électricité

énergie
 explosif
 hydrogène
 laine
 machine-outil
 matière première
 oléagineux
 pépin de raisin
 phosphore
 plastique
 produit pharmaceutique
 sac de couchage
 savon
 soie
 tracteur agricole
 véhicule automobile

ORGANISATION ECONOMIQUE

affectation spéciale
 approvisionnement
 collecteur
 commande allemande
 contrôle économique
 création d'entreprise
 crédit-point textile
 défense du franc
 dépannage d'usine
 entreprise prioritaire
 exportation
 extension d'entreprise
 fabrication de démarrage
 famille professionnelle
 homologation de prix

homologation de produit
 importation
 laboratoire d'entreprise
 mobilisation industrielle
 monnaie-matière
 normalisation
 organisation professionnelle
 plan Monnet
 procédé de fabrication
 production
 productivité
 rationnement
 saisie de marchandise
 travaux exceptionnels

MÉTIERS ET SECTEURS ECONOMIQUES

abattoir	imprimeur
automobile (secteur)	moulinage
bonneterie	papeterie
chemiserie	parfumerie
confection	savonnerie
courtier	soierie
décolletage	tisseur à domicile
fonderie	transport
huilerie	verrerie

MONDE DU TRAVAIL

chômage	main d'œuvre
comité social d'entreprise	salaire
conflit du travail	syndicat
enseignement technique	travail à domicile
licenciement	

SOCIETE

allemand	étranger
américain	nord-africain
espagnol	suédois

INDEX

Les noms de lieux sont en minuscule italique et les noms de matières en romain. Les références renvoient aux cotes des articles. S'il faut se reporter à une note en bas de page du corps de l'instrument de recherche, la référence à la cote est suivie d'un n.

Les noms d'entreprises, lorsqu'ils ne comprennent pas un élément permettant de les identifier comme tels (« Société », « établissements », « usines »...), ont été complétés par la mention « établissement » entre parenthèses afin de les distinguer clairement des noms de personnes. Ces noms d'entreprises ont été classés par terme directeur, selon la norme NF Z 44-001, avec les renvois nécessaires.

NB : pour une recherche complète sur un nom d'entreprise consulter aussi l'index des dossiers cotés 130 W 24 à 106 (page 89).

—A—

abattoir	Alaise (établissement)
6n.6	108n.
affectation spéciale	allemand
23	137, 126, 129, 216, 120
Aciéries de Champagne	alliage
voir Champagne (Aciéries de)	117
Aillot (établissement)	<i>Allier</i>
108n.	228
<i>Ain</i> (département)	<i>Alpes</i> (massif)
152n., 195, 195n., 212, 223, 224,	170
227n., 233, 242n., 119	Alpes (Celluloses des)
Air Liquide (L')	223
154, 6n.	<i>Alpes-de-Haute-Provence</i>
<i>Ajaccio</i>	189
213	<i>Alpes-Maritimes</i>
Alais, Frogés et Camargue (Société)	189
153	Alpina (société Les carbures métalliques)
	124n.

<i>Ambert</i>	Ateliers de chaudronnerie industrielle et mécanique
228	108n.
américain	attentat
137	143, 149
amiante	Audemar-Guyon (établissement)
155	107n.
<i>Anglefort</i>	Aupècle (Verreries)
152, 152n.	154
<i>Annecy</i>	Aussedat (papeterie)
8, 124, 212	223
<i>Annonay</i>	automobile (secteur)
223	23
<i>Aouste-sur-Sye</i>	<i>Autun</i>
223, 224	154, 229, 108n.
applications pharmaceutiques et thérapeutiques (Société d')	<i>Aveyron</i>
123	213
approvisionnement	Avril (établissement)
116, 152, 107, 108, 124, 143, 145, 146, 149, 153, 167, 170, 226, 237n.	108n.
<i>Apt</i>	—B—
213	<i>Bagé-le-Châtel</i>
<i>Arbois</i>	212
229, 107n.	Bailly et fils
archives	107n.
220	Banania
<i>Ardèche</i>	228
149, 223, 233, 242n.	Banque de France
<i>Argis</i>	228
195n.	Banque de France (papeteries de la)
<i>Ariège</i> (département)	223
213	Barjon (établissement)
Arnault (établissement)	223
213	Barnier (établissement)
Association Industrielle Commerciale et Agricole	9n.
240	Bassal (établissement)
Association Industrielle et Commerciale	9n.
241	

- Basses-Alpes*
voir *Alpes-de-Haute-Provence*
- Bayard (établissement)
212
- Beaulieu (Société)
155
- Beauseigneur frères
154
- Belga (société)
155
- Belgique*
201*
- Bellegarde*
223
- Belvoye*
107n.
- Bergoënd et Cie
107n.
- Berliet (Société)
127
- Bermond (Fonderies)
107n.
- Berthet (Les fils d'Edouard)
107n.
- Bertrand (établissement)
213
- Bertrand Mercier (établissement)
229
- Besançon*
154
- Besson et fils
107n.
- béton armé
109
- blanchiment, teintures et impressions
(Société anonyme de)
215
- Blanzly (Société des Mines de)
108n.
- Blondeau (établissement)
154
- Blot et Chopin
108n.
- bois
220-227
- bolduc
204n.
- bombardement
169
- Bonhomme (établissement)
223
- Boulieu-lès-Annonay*
223
- bonneterie
194, 204n.
- Bordelais (établissement)
108n.
- Bosmie*
213
- Bouches-du-Rhône*
190
- Bouilloux (établissement)
108n.
- Bourbonnais (Docks du)
228
- Bourdeau (établissement)
108n.
- Bourg-de-Thizy*
148
- Bourgeat et fils
107n.
- Bourg-en-Bresse*
212
- Bourgeois (établissement Fernand)
107n.

Bourgeois et fils 107n.	<i>Cahors</i> 213
<i>Bourgneuf-Val-d'Or</i> 108n.	Caisso (établissement) 213
Bourgogne (Savonneries de) 155	Campourcy (établissement) 213
<i>Bourgoin-Jallieu</i> 223, 195n.	Canson et Montgolfier 223
<i>Bourg-Saint-Andéol</i> 9n.	caoutchouc 171
Boutet (établissement) 228	carburant 107, 108, 147, 153
Bouvet (établissement) 108n.	carbure de calcium 170
Bouvet-Ponsar et Cie 107n.	carbure métallique 124
Boyardjian (établissement) 212	carbures métalliques Alpina (société Les) voir Alpina (société Les carbures métalliques)
Bozel-Malétra (établissement) 153	Cardot (établissement) 107n.
Braunstein Frères 223	carrelages (Société générale de) 9n.
Brisepierre frères 108n.	Carrez (bijouterie) 107n.
<i>Brives-Charensac</i> 228	Carrier frères 223
Brondel (Société) 127	Carrosserie générale (établissement) 108n.
Buffenoir (établissement) 108n.	Cartallier (établissement) 223
Buracco (établissement) 108n.	cartonnerie de la Loire (La) voir Loire (La cartonnerie de la)
Burlet et Cie 108n.	Cartonneries de La Rochette voir Rochette (Cartonneries de La)
—C—	Cartonneries Véron de la Combe voir Véron de la Combe (cartonne- ries)
Cabessa (établissement) 212	

- Celluloses des Alpes
voir Alpes (Celluloses des)
- Centre (Fonderie du)
108n.
- Centre technique des industries de la fonderie
125
- céramiques et de grès à feu du Dauphiné (Société anonyme de)
voir Dauphiné (Société anonyme de céramiques et de grès à feu du)
- Chagny*
108n.
- Chainard (établissement)
108n.
- Chalonnaise (Société de Rectification Générale Automobile)
108n.
- Chalonnaise de Rectification et d'Usinage (Société)
108n.
- Chalon-sur-Saône*
154, 108n.
- Chamalières*
228
- Chambéry*
111n.
- chambre syndicale des dentelles, tulles et broderies de Lyon
195
- chambre syndicale des fabricants lyonnais de confection pour dames et fillettes
199
- chambre de commerce
9
- Champagne-sur-Loue*
107n.
- Champagnole*
229, 107n.
- Champagnole (Aciéries de)
107n.
- Champaver (établissement)
212
- Champ-sur-Drac*
224
- Charavines*
223
- charbon
107, 204, 223-224n.
- Charte du travail
156
- Château-Feuillet*
153
- Châtenois-les-Forges*
154
- Chauffailles*
108n.
- Chaumont (établissement)
108n.
- chaussure
217, 204n., 217n.
- chaussures de Moulins (Manufacture de)
voir Moulins (Manufacture de chaussures de)
- Chavin-Rouseau (établissement)
107n.
- Cheddites (Société d'explosifs)
155
- chemiserie
192n., 204n.
- Chevassu (établissement)
107n.
- Cheveau et Cie
108n.
- Chimique de Gerland (Société)
voir Gerland (Société Chimique de)

Choffet et Cie 108n.	comité d'organisation de l'industrie textile 177-178
Choffor (établissement) 127	comité d'organisation des industries chimiques 136
chômage 108	comité de coordination des oléagineux 147
Clady (Fonderie) 107n.	comité social d'établissement 156
<i>Clairvaux</i> 229	commande allemande 5
Clément (établissement) 108n.	commission départementale de la main-d'œuvre 114, 195, 242
<i>Clermont-Ferrand</i> 212, 221, 228	commission départementale de la reconstruction 119, 119n.
<i>Clermont-l'Hérault</i> 213	commission régionale de reconstruction économique 246
<i>Cluny</i> 229	commission départementale d'investigation et de reconstruction économique 245
Cochet (établissement) 107n.	Conchon-Quinette (établissement) 228
Coignet (Société des produits chimiques) 129, 143, 153	Condamin et Prodon 9n.
Colin et fils (Louis) 107n.	confection 192n., 195n., 204n.
collecteur 203	Confédération générale de l'agriculture 241
Collet et Cie 107n.	conflit du travail 112, 199
<i>Collonges</i> 6	Congrès technique français 245
Combelas (établissement) 213	Consortium général d'optique et d'industrie 107n.
combustible voir carburant	
comité central de la laine 218	
comité d'organisation 158, 160, 164, 197	

- Construction et d'Entretien de Matériel de
Chemin de Fer (Compagnie Générale de)
127
construction Paul Terraillon (Atelier de)
Terraillon
voir (Atelier de construction Paul)
Constructions mécanique dôloises
voir dôloises (Constructions méca-
niques)
contrôle économique
115, 164, 199-200
Cordier (établissement)
108*n.*
Cornaz (établissement)
108*n.*
Corse
191
Costes (établissement)
213
Côte-d'Or
154, 155
coton
194, 208
Cottet frères
107*n.*
Cottet-Pesenti et Cie
107*n.*
Coubon
228
Coulounieix
213
courtier
203
Cran-Gévrier
223
création d'entreprise
160, 161, 197
crédit-point textiles
206
Crétin-Billet et fils
107*n.*
Croix-Rouge
148
cuir
189-191, 203, 217, 219
cuivre
117
Cycles Saver
voir Saver (Cycles)
- D—
- Daloz (établissement)
107*n.*
Darblay (établissement)
223
Dardilly
6
Darroman (établissement)
223
Dauphiné (Société anonyme de céra-
miques et de grès à feu du)
9*n.*
David (établissements Tony)
6
déchet
153
Decize
154
décolletage
23
défense du franc
234
Delolme (Manufacture)
107*n.*

dépannage d'usine	Dolfus (établissement)
159	127
Dérivés de l'Acétylène (Société Industrielle des)	dôloise (Usine métallurgique)
153	107n.
Désarménien (Société fermière des ateliers)	dôloises (Constructions mécaniques)
108n.	107n.
Desbrosse (établissement)	<i>Domène</i>
214	224
Desbrosses (établissement)	Domeynon (établissement)
108n.	223
Descottes (établissement)	dommage de guerre
213	152, 6-8, 118-120, 169, 215-216, 227, 244
Descours et Cabaud	<i>Dordogne</i>
6	213
Despujols (établissement)	<i>Drôme</i>
213	9, 223, 224, 233, 6n., 217n., 227n., 242n.
Detilleux (établissement)	Ducharme (établissement)
108n.	6
Devaux (établissement)	Ducharne (établissement)
108n.	108n.
Develay (établissement)	Dunière (Moulinages de la)
108n.	228
Devernois (établissement)	Dunoyer (établissement)
108n.	6
Diederichs frères	Duplan (établissement)
6	213
<i>Dijon</i>	Duralumin et de l'Aluminium français (Société du)
154, 155, 221, 229, 237n., 237n.	voir français (Société du Duralumin et de l'Aluminium)
Dijon (Encres et produits chimiques de)	duralumin et du cuivre (Compagnie générale du)
155	111n.
direction départementale du travail et de la main-d'oeuvre	Durand (établissement)
242	108n.
Docks du Bourbonnais	Duranton et Achard
voir Bourbonnais (Docks du)	6
<i>Dôle</i>	
229, 107n.	

—E—

ECECTI

6

école de métiers des industries métalliques de Lyon

112

électricité

107, 108, 143, 152, 168, 219, 225,
228-229, 172*n.*, 223-224*n.*

électrochimie (Société d')

6

électrochimie, d'électrometallurgie et des aciéries électriques d'Ugine (Société d')
voir Ugine (Société d'électrochimie, d'électrometallurgie et des aciéries électriques d')

électrodes de la Savoie (Société des)

voir Savoie (Société des électrodes de la)

électro-mécanique (Compagnie)

6

Emboutissage jurassien

voir jurassien (Emboutissage)

Encres et produits chimiques de Dijon

voir Dijon (Encres et produits chimiques de)

énergie

111, 167, 195, 170, 205

enseignement technique

112, 243

Entrechaux

223

Entre-Deux-Guiers

224

Entrepôts frigorifiques lyonnais (Société anonyme des)

voir lyonnais (Société anonyme des Entrepôts frigorifiques)

entreprise prioritaire

5, 108, 143, 145, 149, 168

Epierre

153

épuration économique

126-128

Eskenasi (établissement)

213

espagnol

170*n.*

Espaly (Papeteries d')

228

essence

voir carburant

établissement prioritaire

voir entreprise prioritaire

étranger

137, 170*n.*

explosif

155

explosifs Cheddites (Société d')

voir Cheddites (Société d'explosifs)

explosifs Titanite (société des)

voir Titanite (société des explosifs)

explosifs Viilverge (société d')

voir Viilverge (société d'explosifs)

exportation

136, 197, 201*, 129*n.*

extension d'entreprise

160

Eyraud (établissement)

6

—F—

fabrication de Cartons spéciaux (société de)

223

fabrication de démarrage

163

Fagot (établissement)	229	fonderie (Société générale de)	107n.
famille professionnelle	156	Fonderie Clady	voir Clady (Fonderie)
Fap (établissement)	6	Fonderie du Centre	voir Centre (Fonderie du)
Faure (établissement)	213	Fonderies Bermond	voir Bermond (Fonderies)
Favre frères	6	Fonderies Vuilleminot	voir Vuilleminot (fonderies)
fédération de la soierie	195	Fondeurs réunis (Les)	108n.
Fenouiller (établissement)	212	Fonlupt (établissement)	108n.
Fer Embal	108n.	<i>Fontaine</i>	111n.
ferrière des ateliers Désarménien (Société)	voir Désarménien (Société fermière des ateliers)	Fontanilles (établissement)	228
Féron et Lenfant (Compagnie générale des papiers)	228	Forez (Papeteries du)	223
Ferstemberg (établissement)	213	Forges de Gueugnon	voir Gueugnon (Forges de)
<i>Feurs</i>	223	Forges de Syam (Société Anonyme des)	107n.
FFI	149	forges et ateliers de Lyon (Société des)	voir Lyon (Société des forges et ateliers de)
Filatures du Velay	voir Velay (Filatures du)	Fournier (Laboratoires)	155
Film Club de Lyon	232	Fox (établissement)	223
foire de Lyon	21, 231	<i>Fraisans</i>	107n.
fonderie	23, 125	Franc-Comtoise (Précision)	107n.
		français (Société du Duralumin et de l'Aluminium)	107n.

- France (Papeteries de)
223
- Fraux (établissement)
213
- Fricaud (établissement)
108n.
- Friedmann frères (Société anonyme de
tricotage)
9n.
- Fures*
223
- G—
- Gachet (établissement)
213
- Ganeval (établissement)
107n.
- Garage Parel
voir Parel (Garage)
- Garage Minodier
voir Minodier (Garage)
- Gard*
195n.
- Garnache-Chiquet (établissement)
107n.
- Gaudard (établissement)
107n.
- Gaulaz (établissement)
107n.
- Gendron (établissements)
120
- Génelard*
108n.
- Genet (établissement)
107n.
- Gerardy (établissement)
213
- Gerland (Société Chimique de)
7, 171
- Gevrey-Chambertin*
155
- Gibles*
108n.
- Gillet-Thaon (établissements)
144
- Girard (établissement)
107n.
- Girod (manufacture d'horlogerie)
107n.
- Giroux*
228
- Givors*
143
- Gleizal (établissement)
212
- Gorge de Domène (établissement)
223
- Gouhénans*
154
- Gouverneur-Audigier (établissement)
107n.
- Graillot-Sausay et Cie
107n.
- Granger (établissement)
213
- Grenier-Soliget (établissement)
107n.
- Grenoble*
23, 168, 212, 111n., 124n.
- Grielen (établissement)
213
- Grigny*
6
- groupement interprofessionnel des oléa-
gineux
147

groupement technique des corps gras
161

Grumbar (établissement)
228

Guély (établissement)
223

Gueugnon
108n.

Gueugnon (Forges de)
108n.

Guiguet (établissement)
108n.

Guyon (établissement)
108n.

—H—

Habermacher et Cailliéret
228

Hardia (société)
124

Haute-Loire
228, 240n.

Hautes-Alpes
189, 223, 233

Haute-Saône
154, 154

Haute-Savoie
217, 223, 233, 227n., 242n.

Haute-Vienne
213

Henry (établissement Bernard)
208

Hérault
213

Hétier frères
229

Hollande
201*

homologation de produit
146, 161

homologation de prix
162

horlogerie Gaston Romanet et fils
(Fabrique d')
voir Romanet et fils (Fabrique
d'horlogerie Gaston)

horlogerie Girod (manufacture d')
voir Girod (manufacture d'horlo-
gerie)

horlogerie Odo (Fabrique d')
voir Odo (Fabrique d'horlogerie)

huilerie
147

hydrogène
124

—I—

importation
108, 116, 123, 136, 197, 129n.

imprimeur
167

industrielle des Transformateurs et
Accessoires Radio (Société)
voir Transformateurs et Accessoires
Radio (Société industrielle des)

inspecteur général de l'Economie
nationale
232

Isère
114, 168, 223, 224, 233, 111n.,
119n., 227n., 242n.

Isobloc (société)
127

—J—

Jacquemin et Cie (Manufacture de lunetterie et d'optique Louis)
107n.

Jacquemin-Verguet et fils (Veuve)
107n.

Jallieu
224

Javouhey-Pernin (établissement)
108n.

Jeanrenaud (établissement)
107n.

Jeunehomme (établissement)
108n.

Jeunet (établissement)
107n.

JMC
6

Johannot (Papeteries)
223

Jolimoy (établissement)
107n.

Jourdan (établissement)
6n., 9n.

Jouve fils
9n.

Juhel (établissement)
6

Jullien et Cie
107n.

Jura
107, 154, 219, 229

jurassien (Emboutissage)
107n.

Jurine (établissement)
6

—K—

Karès (établissement)
144

Keller-Dorian (Société des papiers)
145

Kinsite (société)
155

Klajmann (établissement)
212

Kléber-Colombes (établissement)
154

Klein (établissement)
213

Kuhlmann (établissement)
154

—L—

L'Etrat
223

L'Horme
111

La Chambre
153

La Clayette
108n.

La Rochette
224

laboratoire d'entreprise
142

Laboratoires Fournier
voir Fournier (Laboratoires)

Labourbe
108n.

Labourier (établissement)
107n.

Labrut et compagnie 6	Lelarge (établissement) 6
Lacourbat (établissement) 6	Lenoir 212
laine 218, 203, 209, 192n.	Léon Carrez 229
<i>Lamarche-sur-Saône</i> 155	<i>Les Arcs</i> 213
Lamy-Jeune fils 107n.	<i>Les Eparres</i> 224
<i>Lancey</i> 223	<i>Les Rousses</i> 107n.
<i>Lapalisse</i> 228	Lesavre (établissement) 108n.
Laronde et Cie 107n.	Levy (établissement) 213
<i>La-Tour-du-Pin</i> 233	licenciement 112
Laurent et fils 6	Lignofibre (établissement) 229
Laurioz Georges 107n.	Limousin et Descours 6
Lavallée et Fage 108n.	Lobo (établissement) 146
<i>Lavans-lès-Saint-Claude</i> 107n.	<i>Lodève</i> 213
<i>Le Bourget-du-Lac</i> 224	<i>Loire</i> 111, 212, 223, 224, 233, 227n., 242n.
<i>Le Chambon-Feugerolles</i> 6	Loire (La cartonnerie de la) 223
<i>Le Creusot</i> 108n.	Longère (établissement) 108n.
<i>Le Puy</i> 228	<i>Lons-le-Saunier</i> 107n.
<i>Le Vigan</i> 195n.	<i>Loriot</i> 6n., 9n.
Lécorché frères 228	<i>Louhans</i> 108n.

- Louis Martin (établissement)
212
- lunetterie et d'optique Louis Jacquemin et Cie (Manufacture de)
voir Jacquemin et Cie (Manufacture de lunetterie et d'optique Louis)
- lunetterie Marius Morel (fabrique de)
voir Morel (fabrique de lunetterie Marius)
- Lunettiers (Société des)
107*n.*
- Lyon*
6, 7, 8, 112, 127, 128, 129, 143, 144, 145, 176, 208, 212, 213, 214, 216, 232, 240, 6*n.*, 237*n.*
- Lyon (Société des forges et ateliers de)
126, 127
- Lyon Standard (établissement)
229
- lyonnais (Société anonyme des Entrepôts frigorifiques)
248
- lyonnaise d'établissements (Société)
7
- lyonnaise d'outillage pneumatique (Fabrique)
6
- lyonnaise de caoutchouc (Manufacture)
171
- lyonnaise de produits chimiques Cérès (Société)
6
- Lyon-Vaise*
150
- M—
- Macé (garage)
6
- machine-outil
120, 121
- Mâcon*
108*n.*
- Magasins généraux
6
- Magnin-Mammès (établissement)
154
- main-d'œuvre
111, 112, 113, 114, 137, 143, 149, 153, 170, 217, 242
- Malartre (établissement)
6
- Mammouth (établissement)
127
- Manon et ses enfants (Veuve)
108*n.*
- marché noir
208
- Marcigny*
108*n.*
- Marcy (établissement)
6
- Maréchal (établissement)
6
- marquise de Sévigné (A la)
voir Sévigné (A la marquise de)
- Marseille*
189-191, 208, 221
- Martin (établissement)
6
- Martin-Moulet (établissement)
128
- Masi (établissement)
213
- Massilly*
108*n.*

Massimi (établissement Paul)	ministère du Commerce et de l'Industrie
147	231
Matériel Téléphonique (société Le)	Minodier (Garage)
112	9n.
Mathieu frères	mobilisation industrielle
107n.	193-194, 218
matières premières	<i>Modane</i>
107, 108, 116, 143, 145, 146, 153,	153
167, 170, 195, 197, 237n.	Modane (Papeteries de)
Mayet (établissement)	223
229, 107n.	<i>Moirans</i>
Mécanique Générale	223
108n.	<i>Moirans-en-Montagne</i>
Melin et Houguenague (établissements)	107n.
155	<i>Mondragon</i>
Mémorial de l'Oppression	213
232	monnaie-matière
Meriot (établissement)	116, 240n.
107n.	Monneret (établissement)
Merlin-Gerin (société)	107n.
111n.	<i>Montceau-les-Mines</i>
<i>Mesnay</i>	108n.
229	Montgolfier (établissement)
<i>Messia</i>	223
107n.	Montgolfier Frères
Micron (établissement)	223
108n.	<i>Montluçon</i>
<i>Millau</i>	228
213	<i>Montpellier</i>
<i>Milliat</i>	213
6	Montricher (établissement)
Mines de Blanzay (Société des)	124
voir Blanzay (Société des Mines de)	<i>Morbier</i>
minière des schistes bitumeux (Société)	107n.
154	Morel (établissements)
ministère de la Production industrielle	111
232	Morel (fabrique de lunetterie Marius)
	107n.

Morere (établissement)
213

Morez
107n.

Morézienne de verres pour l'optique
(Société)
107n.

Mouchard
107n.

moulinage
195, 195n.

Moulinages de la Dunière
voir Dunière (Moulinages de la)

Moulins
228

Moulins (Manufacture de chaussures de)
228

Mousset (garage)
6

Munch frères
108n.

Muzelle et Villard
108n.

—N—

Nancy
237n.

Navarre (établissement)
224

Neuville-sur-Saône
6

Neyron (établissements)
216

Nice
213

Nièvre
154

Nîmes
213

nord-africain
143, 170n.

normalisation
110, 158, 237n.

Notre-Dame-de-Briançon
153, 152n.

—O—

OCRPI
161, 165, 166, 170, 198, 202, 206,
207, 212-213, 219, 223-224, 247

Odo (Fabrique d'horlogerie)
107n.

Office professionnel de l'industrie textile
177-178

oléagineux
147

Olida (établissement)
6

Omnium des produits synthétiques
6

organisation professionnelle
199, 210, 241

OTL
123

Ouatose (La)
224

Oullins
128

ouvrage militaire
109

Oyonnax
141

—P—

- Paget et Cie (Francis)
 107n.
- Paillasseur (Salon de coiffure)
 6
- Palais de la Foire (Lyon)
 6
- Palinges*
 108n.
- Panissières*
 212
- papeterie
 223-224
- Papeteries d'Espaly
 voir Espaly (Papeteries d')
- Papeteries de France
 voir France (Papeteries de)
- Papeteries de Modane
 voir Modane (Papeteries de)
- Papeteries de Rives
 voir Rives (Papeteries de)
- Papeteries de Savoie
 voir Savoie (Papeteries de)
- Papeteries de Vizille
 voir Vizille (Papeteries de)
- Papeteries de Voiron et des Gorges
 voir Voiron et des Gorges
 (Papeteries de)
- Papeteries du Forez
 voir Forez (Papeteries du)
- Papeteries du Pont-de-Claix
 voir Pont-de-Claix (Papeteries du)
- Papeteries du Valfuret
 voir Valfuret (Papeteries du)
- papeteries Johannot
 voir Johannot (papeteries)
- papiers Féron et Lenfant (Compagnie
 générale des)
 voir Féron et Lenfant (Compagnie
 générale des papiers)
- papiers Keller-Dorian (Société des)
 voir Keller-Dorian (Société des
 papiers)
- Parel (Garage)
 6
- parfumerie
 138
- Patay (établissement)
 6
- Pâtes, papiers et textilosés (établissement)
 224
- Pauchard (établissement)
 108n.
- Pauget (établissement)
 108n.
- peau
 voir cuir
- Peccaud (Charles)
 107n.
- pépin de raisin
 147
- Perdrix (établissement)
 212
- Permali (établissement)
 111n.
- Perrigny*
 107n.
- Peyron (établissement)
 213
- phosphore
 143
- Pichon-Raymond (établissement)
 6

- Pierre-Bénite*
151, 128
- Piot (établissement)
6
- Piques (établissements)
155
- plan Monnet
234, 245
- plastique
141
- Poizat et Fournier (Etablissements textiles)
148
- Ponce (établissement)
6
- Ponceblanc et Cie
108*n.*
- Poncey-sur-l'ignon*
155
- Pontailleur-sur-Saône*
154
- Pont-de-Claix*
224
- Pont-de-Claix (Papeteries du)
224
- Pont-Evêque*
224
- Porteret (établissements)
155
- Port-Lesney*
107*n.*
- Pouyade (établissement)
224
- Précieux (établissement)
6
- Précision Franc-Comtoise
voir Franc-Comtoise (Précision)
- préfecture
233-234
- Prémont*
152*n.*
- prisonnier de guerre
237*n.*, 240*n.*
- procédé de fabrication
146
- production
107, 108, 140, 153, 153, 154-155
- productivité
196
- produits chimiques (Société industrielle de)
153
- produits chimiques et électrométallur-
giques (Compagnie de)
153
- produits péroxytes (Société des)
154
- produit pharmaceutique
139
- profit illicite
200
- Progil (société)
6, 149, 6*n.*
- Prost (établissement)
108*n.*
- PTT
135
- Puy (Tanneries du)
228
- Puy-de-Dôme*
223, 228
- R—
- Rachais (garage)
6
- Radio-Orient
6

Rador (établissement)	Rhodiaceta (Société)
6	6, 150
Raffin (établissement)	<i>Rhône</i>
6	143-151, 195, 222, 234, 227n.,
rapatrié	237n., 242n.
207	Richard (établissement)
rationnement	128
143	<i>Riom</i>
Reboeuf (établissement)	228
108n.	<i>Rives</i>
reconstitution d'établissements	224
6-8, 9, 108, 150	Rives (Papeteries de)
reconstruction	224
6-9, 118-120, 169, 215-216, 227,	<i>Roanne</i>
244, 245	224, 233
Rectification Générale Automobile	Rochard (établissement)
Chalonnaise (Société de)	212
voir Chalonnaise (Société de	Roche (établissement)
Rectification Générale Automobile)	228
<i>Renage</i>	Rochegude (établissement)
224	9n.
Renage (Papeteries de)	Rochette (Cartonneries de La)
224	224
Renault (établissement)	Romanet et fils (Fabrique d'horlogerie
6	Gaston)
répression économique	107n.
voir contrôle économique	<i>Romans</i>
réquisition	9n.
107, 149, 129, 216, 207	Rousseau (établissement)
résines et vernis artificiels (Société des)	228
6	<i>Royat</i>
<i>Revigny</i>	228
107n.	Ruet (établissement)
Rex (établissement)	6
160	RVA
Reyne et Viou	6
6	

—S—

- Sabatier
213
- SACNA
224
- sac de couchage
208
- Saint frères
6
- Saint-Amant-Tallende*
228
- Saint-Apollinaire*
155
- Saint-Béron*
153
- Saint-Béron (Société électro-métallur-
gique de)
153
- Saint-Claude*
107n.
- Saint-Didier-en-Velay*
228, 240n.
- Saint-Etienne*
213, 223
- Saint-Euzeby (usines)
195n.
- Saint-Fons*
6
- Saint-Girons*
213
- Saint-Gobain (société)
151, 153, 154
- Saint-Jean-de-Maurienne*
153
- Saint-Jean-des-Vignes*
108n.
- Saint-Julien-en-Maurienne*
124
- Saint-Laurent-du-Jura*
107n.
- Saint-Lupicin*
107n.
- Saint-Marcel*
108n.
- Saint-Marcel-lès-Annonay*
223
- Saint-Rambert-en-Bugey*
224
- Saint-Symphorien-d'Ozon*
146
- Saint-Uze*
9n.
- Saint-Vallier*
108n.
- Saint-Victor-de-Cessieu*
223, 224
- Sainte-Colombe*
6
- saisie de marchandise
209, 211-213, 216, 219
- salaire
107, 112, 143, 151, 152, 157
- Salins-les-Bains*
107n.
- Sani-Gallia
6
- Saône-et-Loire*
108, 229
- Saver (Cycles)
108n.
- Savoie*
114, 153, 222, 223, 224, 233, 241,
152n., 227n., 242n.

Savoie (Papeteries de)	soie
224	176
Savoie (Société des électrodes de la)	soierie
153	194, 195 <i>n.</i>
savon	Solvay (établissement)
147	154
savonnerie	Solydit (établissement)
138	7
Savonneries de Bourgogne	SOMUA
voir Bourgogne (Savonneries de)	7, 128
Schroth (établissement)	Soukalski (établissement)
228	213
Secrétant (établissement)	sous-préfecture
6	233-234
séquestre	SPELL Lavalette
126-128	128
service des Fabrications de la Production Industrielle	SRO
21	8
service des mines	STEDA
236 <i>n.</i>	8
Sévigné (A la marquise de)	<i>Suède</i>
228	201*
Sibille (établissement)	suédois
224	126
Sige (établissement)	<i>Suisse</i>
213	201*
Sigma (Société)	syndicat
7	237 <i>n.</i> , 112, 156, 175, 176, 239
SITAR	syndicat national des émailleries sur tôle
voir Transformateurs et Accessoires Radio (Société Industrielle des)	123
SITME (société)	
23	—T—
société d'enseignement professionnel du Rhône	tailleur
243	214
	<i>Tancon</i>
	108 <i>n.</i>

- tannerie-mégisserie
217*n.*
- Tanneries du Puy
voir Puy (Tanneries du)
- Tarn-et-Garonne*
213
- Tavaux*
154
- Tedeschy (établissement)
213
- teinture
192*n.*
- teinturier
167
- Tenay*
195*n.*
- Terraillon (Atelier de construction Paul)
107*n.*
- Terraillon et Cie
107*n.*
- Territoire-de-Belfort*
154
- Teste et compagnie
8
- Thonon*
223
- Tissage de Soieries et de Tullés (Société de)
117
- tisseur à domicile
204
- Titanite (société des explosifs)
154
- Todt (organisation)
208
- Toulouse*
212, 213
- Tournier (établissement)
108*n.*
- Tournus*
108*n.*
- tracteur agricole
124
- Transformateurs et Accessoires Radio (Société Industrielle des)
107*n.*
- transport
107, 108, 147, 152, 230
- travail à domicile
237*n.*
- travaux exceptionnels
107, 111, 151, 171
- Tremeau-Jambon (établissement)
108*n.*
- tricotage Friedmann frères (Société anonyme de)
voir Friedmann frères (Société anonyme de tricotage)
- tuerie
voir abattoir
- U—
- Ugine (Société d'électrochimie, d'électrometallurgie et des aciéries électriques d')
152
- union des industries textiles
175
- union des ingénieurs et techniciens français
245
- union des tailleurs de pierre et marbre
8
- union mutuelle des propriétaires lyonnais
8

union syndicale des fondeurs du Sud-Est 125	Velten (établissement) 8
union Textile de Lyon 208	<i>Vénissieux</i> 6, 7, 128
Usine métallurgique dôloise voir dôloise (Usine métallurgique)	Ventec (établissement) 108n.
usine prioritaire voir établissement prioritaire	<i>Verdun-sur-le-Doubs</i> 108n.
—V—	Vermorel (Etablissements) 123
Val d'Amour (Laminoirs du) 107n.	Vernet (établissement) 8
<i>Valence</i> 123, 9n.	Vernier (établissement) 107n.
<i>Valence-d'Agen</i> 213	Véron de la Combe (cartonneries) 228
Valentini (établissement) 8	verrerie 154
Valfuret (Papeteries du) 224	Verreries Aupècle voir Aupècle (Verreries)
Valla (établissement) 8	<i>Vertaizon</i> 228
<i>Var</i> 191, 213	Vialet 213
<i>Varennnes-Saint-Sauveur</i> 108n.	<i>Vichy</i> 228
<i>Vaucluse</i> 191, 213, 223	<i>Vic-le-Comte</i> 223, 228
<i>Vaulx-en-Velin</i> 160	<i>Vidalon-lès-Annonay</i> 223
véhicule automobile 122	Vielverge (société d'explosifs) 154
Velay (Filatures du) 228	<i>Vienne</i> 233
<i>Vellexon</i> 154	<i>Villefranche-sur-Saône</i> 123, 127, 215, 233
	<i>Villeurbanne</i> 6, 117, 120, 127, 212, 213

Viré-en-Mâconnais

108*n.*

Virole (Société La)

107*n.*

Visseaux (établissement)

8, 128

Vivi-Deroussent (établissement)

108*n.*

Vizille

224

Vizille (Papeteries de)

224

Voiron

224

Voiron et des Gorges (Papeteries de)

224

Voisin (Henri établissement)

224

Voisin et Pascal (établissement)

224

Vuillaume (établissement)

8

Vuillemenot (fonderies)

107*n.*

Vuillermet (établissement)

108*n.*

Vuillermoz et fils (établissement)

107*n.*

—W—

Wallon (établissement)

228

—Y—

Ythier père et fils (établissement)

229

TABLE DES MATIÈRES

Avant-propos	7
Présentation du fonds	9
Introduction historique	13
Les cadres de l'organisation de la production industrielle	13
Les régions économiques	13
Les préfetures régionales	15
Le secrétariat d'État à la Production industrielle	17
La décentralisation des pouvoirs du secrétariat d'État à la Production industrielle	18
1° Cadre régional de l'Inspection générale de la Production industrielle	18
2° Cadre régional du secrétariat général de l'Energie	22
3° Cadre régional du secrétariat de l'Industrie et du Commerce intérieur	23
4° Cadre régional du secrétariat de la répartition des produits industriels (OCRPI) et des comités d'organisation	24
Le contrôle des entreprises	26
a) Le recensement réalisé par les préfets en septembre-octobre 1940	27
b) Les autres recensements	28
c) Le rôle de l'Inspection générale	30
Conclusion	34
Fiches et dossiers d'entreprises	36
Sources complémentaires	43
Bibliographie sommaire	47

Répertoire	49
Sommaire	51
Inspection générale	53
Administration générale	53
Entreprises prioritaires	53
Reconstruction	53
Directions sectorielles	55
Industries mécaniques et électriques	55
Administration générale	55
Recensement et enquêtes	57
Organisation du travail et amélioration de la production	61
Contrôle des entreprises et de la production	62
Répartition des produits et approvisionnement	62
Dommages de guerre et reconstruction	62
Dossiers par produit ou par secteur industriel	63
Epuration économique	64
Industries chimiques	64
Administration générale	64
Recensement et enquêtes	65
Organisation du travail et amélioration de la production	69
Contrôle des entreprises et de la production	70
Répartition des produits et approvisionnement	70
Dommages de guerre et reconstruction	71
Dossiers par produit	71
Industries diverses, textiles et cuirs	72
Administration générale	72
Recensement et enquêtes	73
Organisation du travail et amélioration de la production	74
Contrôle des entreprises et de la production	75
Répartition des produits et approvisionnement	75
Saisies et blocages de marchandises	77
Dommages de guerre et reconstruction	78
Dossiers par produit ou par secteur géographique	78
Bois et industries diverses	79
Industries légères, commerce et artisanat	81
Transports	81
Liaison interdépartements	82
Relations avec les autorités de tutelle	82

Délégués spécialisés	83
Organisations et syndicats professionnels	83
Main-d'œuvre	84
Reconstruction	84
Documentation	85
Affaire particulière	85
Annexes	87
Index des dossiers conservés sous les cotes 130 W 24-106	89
Dossiers thématiques (ordre alphabétique)	90
Dossiers d'administrations, d'établissements publics ou d'organismes professionnels (ordre alphabétique)	91
Dossiers d'entreprises (ordre alphabétique de raison sociale)	94
Dossiers d'entreprises (par localisation géographique)	233
Dossiers d'entreprises (par groupe d'activité)	354
Tableau géographique des noms de lieux cités dans l'index	469
Tableau méthodique des mots-matières cités dans l'index	475
Index	479

Achévé d'imprimer