

# DORDOGNE - PÉRIGORD



*goûtez notre nature*



Édition 2018

[www.bienvenue-a-la-ferme.com/dordogne](http://www.bienvenue-a-la-ferme.com/dordogne)

groupama.fr

0 800 250 250

Service & appel  
gratuits

Groupama Centre-Atlantique - Casse de Réassurance Mutuelle Agricole 2  
avenue de Lamoignon CS 66000 - 79244 Niort Cedex 9 - 391 043 636 RCS  
Niort - Emetteur de Certificats Mutualistes Entreprise régi par le Code  
des assurances et soumise à l'Autorité de Contrôle Prudentiel et de  
Résolution située 61 rue Taitbout 75009 Paris

24 AGENCES  
En Dordogne



Groupama  
la vraie vie s'assure ici

LE MAGAZINE DES FEMMES EN PÉRIGORD  
**famosa**



LA TOURTE D'ANDRÉA  
C'est du gâteau !

FEMMES DE LA RUE  
Bénévoles et bénéficiaires

8 MARS : DROITS DEVANT  
pour les femmes



MARIONS-LES !  
De bonnes fées pour le jour J

202011-26 - 3,80 €

FAMOSA  
7, rue du Jardin Public  
BP 70165 - 24007 Périgueux cedex  
Tél. 05 53 08 81 83  
contact@famosamag.fr

« Les femmes  
du Périgord  
ont leur **MAGAZINE** ! »

Vente en kiosque  
et sur abonnement

6 numéros  
par an

21 €

**ABONNEZ-VOUS**  
au **05 53 08 81 83**

© Famosa.com



PARC  
LE BOURNAT  
LOISIRS AUTHENTIQUES

24260 LE BUGUE | 05.53.08.41.99

# Sommaire

■ LEXIQUE P. 5

 ■ PRODUITS FERMIERES P. 7 à 27

 ■ RESTAURATION P. 29 à 35

 ■ SÉJOURS P. 37 à 53

 ■ LOISIRS P. 55 à 58

## Comment utiliser ce guide ?

L'intérieur du guide est classé selon l'ordre alphabétique des communes.

Sur chaque adresse, vous disposez d'un numéro vous permettant de localiser sur la carte, en page centrale, où est située la ferme que vous recherchez.

Emplacement sur la carte en page centrale

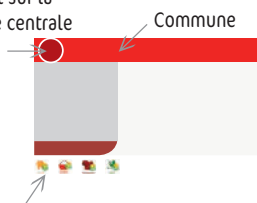

Cette exploitation apparaît également dans la rubrique produits de la ferme ou restauration ou séjours ou loisirs... selon le picto.

Toutes les informations contenues dans ce document n'ont pas de caractère contractuel : elles ont été transmises par les agriculteurs (qui sont seuls responsables de la réglementation à leur égard) et ont été mises à jour le 01/01/2018. La responsabilité de la Chambre d'Agriculture ne saurait être engagée, en cas d'erreur ou d'omission qui aurait pu se glisser dans ce document malgré tout le soin apporté à sa réalisation. L'abus d'alcool est dangereux pour la santé.

**Chambre d'agriculture de la Dordogne**  
295, boulevard des Saveurs - Cré@Vallée Nord  
Coulounieix-Chamiers - CS 10250  
24060 Périgueux cedex  
Téléphone : **05 53 35 88 90**  
**tourisme.promotion@dordogne.chambagri.fr**

  
**AGRICULTURES  
& TERRITOIRES**  
CHAMBRE D'AGRICULTURE  
DORDOGNE

avec  
**Bienvenue à la ferme,  
goûtez notre nature...**

1<sup>er</sup> réseau français de vente directe  
et d'accueil à la ferme

Une offre complète de produits et de services en direct de la ferme, locaux, authentiques. Depuis plus de 30 ans, les agriculteurs fédérés en réseau par les Chambres d'Agriculture sous la marque "Bienvenue à la Ferme" cultivent leur tradition de l'accueil le temps d'un repas, d'un moment, d'un séjour avec ceux, familles, enfants, groupes, qui sont en quête de plein air mais aussi d'authenticité, de convivialité et de générosité.

Avec eux, ils partagent leur art de vivre, leurs valeurs, leurs savoir-faire et pour nombre d'entre eux, la qualité de leurs produits "maison". Devenue la première marque française d'accueil et de vente à la ferme, avec plus de 6 200 adhérents.

"Bienvenue à la ferme" se situe aujourd'hui au cœur d'enjeux sociétaux aussi fondamentaux que les démarches de développement durable, de traçabilité et d'écocitoyenneté.

En Dordogne-Périgord, 180 agriculteurs du réseau Bienvenue à la Ferme vous accueillent dans leurs fermes, dans un cadre authentique, une exigence de qualité et un accueil personnalisé.

Nous vous souhaitons un excellent séjour parmi nous.

Les agriculteurs du réseau Bienvenue à la Ferme.

Retrouvez-nous sur

[www.bienvenue-a-la-ferme.com/dordogne](http://www.bienvenue-a-la-ferme.com/dordogne) ou sur facebook :  
[www.facebook.com/BienvenueFermeDordognePerigord](https://www.facebook.com/BienvenueFermeDordognePerigord)

**Création graphique :** Ilô Créatif  
**Conception :** SERP Périgéoux (Cathy Faure)  
**Impression :** Évoluprint  
**Crédits photos :** Fotolia, Agriculture & tourisme, P. Méchineau, Chambres d'Agriculture, prestataires, © Eve Hilaire - Studio des 2 Prairies, Réussir le Périgord  
**Carte :** Semitour

# 24

La Pêche,  
c'est en ligne !



[www.cartedepeche.fr](http://www.cartedepeche.fr)

GÉNÉRATION  
PÊCHE

## La Pêche, le Plaisir Nature

Fédération départementale de pêche  
et de protection du milieu aquatique de la Dordogne

16 rue des Prés - 24000 Périgueux  
Tél. 05 53 06 84 20 - Fax 05 53 06 84 29  
[federation.peche.24@gmail.com](mailto:federation.peche.24@gmail.com)  
[www.federationpechedordogne.fr](http://www.federationpechedordogne.fr)



# LEXIQUE

Les producteurs fermiers figurant dans ce catalogue assurent que les produits qu'ils vendent proviennent bien de leur exploitation. De plus, s'agissant des productions mentionnées ci-dessous, ceux qui affichent les logos présentés dans ce catalogue adhèrent aux cahiers des charges spécifiques à chacun de ces Signes Officiels de Qualité et/ou mention géographique protégée.

logue adhèrent aux cahiers des charges spécifiques à chacun de ces Signes Officiels de Qualité et/ou mention géographique protégée.



[www.foiegras-perigord.com](http://www.foiegras-perigord.com)  
Origine et qualité garanties : ensemble des entreprises (couvoirs, éleveurs, découpeurs et conserveurs) qui respectent le cahier des charges de l'Indication Géographique Protégée (label européen IGP) Foie Gras du Périgord.



[www.route-foiegras-perigord.com](http://www.route-foiegras-perigord.com)  
Route du Foie Gras du Périgord : regroupe des agriculteurs, des artisans et des restaurateurs qui produisent et/ou transforment des foies gras de canards dont l'origine et la qualité sont garanties par le label IGP.



[www.vigneron-independant-aquitaine.com](http://www.vigneron-independant-aquitaine.com)  
Emblème d'un métier et référence pour l'amateur de vin. Un état d'esprit pour exprimer une différence : le savoir-être du vin.



[www.routedesvinsdebergerac.jimdo.com](http://www.routedesvinsdebergerac.jimdo.com)  
Route des Vins de Bergerac : les Vignerons de la Route des Vins de Bergerac vous accueillent dans leurs propriétés et châteaux viticoles.



[www.vignoblesetdecouvertes.com](http://www.vignoblesetdecouvertes.com)  
Le label "Vignobles & découvertes" vous permet de préparer plus facilement vos week-ends et courts séjours dans le vignoble grâce à des prestations et des services soigneusement sélectionnés.



[www.noixduperigord.com](http://www.noixduperigord.com)  
Syndicat Professionnel de la noix et du cerneau de Noix du Périgord : 4 variétés de noix et 3 produits en AOP.



[www.noixduperigord.com](http://www.noixduperigord.com)  
Route de la Noix du Périgord : restaurants, musées, marchés locaux, exploitations nuciocolles, artisanat de bouche, font découvrir aux touristes les richesses cachées de la Noix du Périgord et l'histoire des hommes qui en vivent.



[www.parc-naturel-perigord-limousin.fr](http://www.parc-naturel-perigord-limousin.fr)  
Situé au nord du département, le Parc naturel régional Périgord-Limousin vous invite à la découverte de son patrimoine naturel, culturel et humain, préservé et valorisé.



[www.france-passion.com](http://www.france-passion.com)  
Étapes réservées aux adhérents France Passion : 1 800 vigneron, producteurs fermiers et artisans proposant aux campings-caristes un stationnement libre et gratuit dans toutes les régions de France.



[www.agriculture.gouv.fr/la-certification-hve](http://www.agriculture.gouv.fr/la-certification-hve)  
La certification environnementale des exploitations agricoles est une démarche volontaire qui vise à identifier et valoriser les pratiques respectueuses de l'environnement mises en œuvre par les agriculteurs.



[www.agencebio.org](http://www.agencebio.org)  
L'Agriculture biologique est un mode de production qui trouve son originalité dans le recours à des pratiques culturales et d'élevage soucieuses du respect des équilibres naturels. Elle exclut l'usage de pesticides de synthèse, d'engrais chimiques, d'OGM, limite l'emploi d'intrants et favorise l'autonomie.



[www.agrobioperigord.fr](http://www.agrobioperigord.fr)  
AgroBio Périgord est l'association de développement de l'agriculture biologique en Dordogne. Elle existe depuis 1989 et œuvre au travers du partage d'expériences et de la mise en réseau des différents acteurs.



[www.sarlat-tourisme.com/dordogne-en-famille](http://www.sarlat-tourisme.com/dordogne-en-famille)  
Une sélection d'offres spécialement adaptées aux familles pour choisir les visites et activités qui conviendront aux enfants.



[www.occitan-oc.org](http://www.occitan-oc.org)  
Label per valorisar l'emplec de l'occitan dins la vida economica : label pour promouvoir et soutenir l'emploi de la langue occitane chez tous les acteurs de la vie économique.



[www.gites-de-france-dordogne.com](http://www.gites-de-france-dordogne.com)  
Le gîte rural Gîtes de France (marque déposée) est une maison ancienne restaurée. Ce label garantit des normes de confort et le respect d'une Charte nationale.



[www.gites-de-france-dordogne.com](http://www.gites-de-france-dordogne.com)  
Chambres d'hôtes : des particuliers ont aménagé leur maison afin de vous y accueillir en amis et de vous faire découvrir leur région, dans un environnement calme et agréable.



[www.clevacances.com](http://www.clevacances.com)  
Label de qualité national : locations de vacances et chambres d'hôtes à la campagne ou dans les villages. Hébergements de qualité classés de 1 à 4 clés.



[www.dordogne-perigord-tourisme.fr](http://www.dordogne-perigord-tourisme.fr)  
Label national assurant la fiabilité et la qualité de la prestation touristique pour la clientèle handicapée. La charte d'engagement garantit l'accueil et l'accessibilité permanente du site.

Retrouvez tous les produits sous Signe Officiel de Qualité sur [www.dordogne.chambagri.fr](http://www.dordogne.chambagri.fr)







**Produits  
fermiers**

## ■ VENTE DIRECTE À LA FERME

En direct à la ferme, dans un magasin de producteurs, dans un Marché des Producteurs de Pays, découvrez et dégustez la variété des produits de la ferme : fruits, légumes, viandes, poissons, alcools, vins, jus, et autres produits non alimentaires (plantes...).

### D1 ABJAT-SUR-BANDIAT 24300



**LEGELEUX Olivier et  
PARACHOU Élisabeth**  
Earl La Vigeonie – La Vigeonie  
Tél. 05 53 60 99 65 - Port : 06 88 90 89 09  
Mail : earlavigeonie@orange.fr  
www.facebook.com/earlavigeonie

Depuis Nontron, suivre la D87 depuis le centre hospitalier sur 8,5 km.  
**La ferme** : caprins, bovins, alpagas, céréales



#### ■ PRODUITS DE LA FERME

Lait, glaces et yaourts au lait de chèvre.

Visites sur rendez-vous de l'exploitation avec participation à la traite et aux soins des animaux possible. Dégustation des produits et vente sur place. Retrouvez-nous aussi dans la boutique Les Délices Gourmands située à Piégut-Pluviers ainsi qu'un grand nombre de producteurs locaux. Nous faisons également les marchés l'été à Champniers Reilhac, Saint-Estèphe, Nontron, Saint-Saud-Lacoussière, Mialet, Saint-Pardoux-la-Rivière, Brantôme et Les Nuits Gourmandes de Périgueux.

### D3 AGONAC 24460



**COULOUMY Thierry**  
Le Domaine de La Porte - La Porte  
Port. 06 37 35 18 76 et 05 53 08 42 50  
Mail : ts.domainedelaporte@gmail.com

À Agonac, D69 direction Brantôme puis à gauche D106 direction Bourdelles, après 3,5 km ferme sur la droite.

**La ferme** : noix et dérivés, châtaignes, céréales.



#### ■ PRODUITS DE LA FERME

Vente à la ferme de noix, huile de noix, confitures, pâtisseries, châtaignes, cerneaux de noix caramélisées, gâteaux aux noix...

Boutique à la ferme proposant nos produits. Visite gratuite de la noyeraie, chaîne de tri, four, laboratoire de transformation sur RDV.

### D4 AJAT 24210

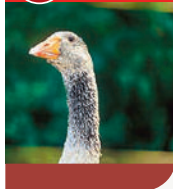

**CLERJOUX Didier**  
EARL la Lande des Ormeaux  
Port. 06 28 33 82 22

D6089 Périgueux-Brive, avant Thenon à gauche dir. Cubjac-Ajat. À l'entrée du bourg à gauche direction piscine, après la piscine à droite, 800 m carrefour avec un gros chêne vert, à gauche à 100 m.

**La ferme** : oies grasses, fraises, bovins viande, céréales.

#### ■ PRODUITS DE LA FERME

Vente de conserves à la ferme, sur RDV.

Conserves d'oie : foie gras entier, civet, confit...

Vente de fraises à la ferme et sur le Marché de Producteurs de Pays à Peyrignac, le vendredi soir de 18 h à 22 h en juillet et août et sur le marché de Brantôme le mardi matin de juin à septembre.

### E2 ANGOISSE 24270



**PUIVIF**  
Caroline et Dominique

GAEC Puivif - Lambertie  
Port. 06 84 15 80 98 ou 06 37 76 65 46  
Tél. 05 53 62 40 05 ou 05 53 52 63 52  
Mail : puivif.dominique@orange.fr

Sur la D704 après le bourg d'Angoisse en direction de Limoges, 2<sup>e</sup> ou 3<sup>e</sup> route à gauche.

**La ferme** : canards gras, poulets, canettes, pintades, veaux sous la mère.



#### ■ PRODUITS DE LA FERME

Vente à la ferme de canards gras en frais : foies gras, magrets, cuisées, abats, carcasses, magrets fourrés au foie gras, rillettes fraîches de novembre à fin mars. Volailles fermières toute l'année et sur commande, volailles de Noël. Vente de conserves à la ferme toute l'année.

Boutique à la ferme ouverte les vendredis après-midi de 15 h à 18 h 30 et les samedis de 10 h à 13 h et de 14 h 30 à 18 h 30. Autres horaires sur RDV.

Vente sur le marché au gras de St-Yrieix-la-Perche (87500) à 10 min de Lanouaille et le marché de Thiviers (samedi matin), de novembre à mars.

**E4 AURIAC-DU-PÉRIGORD 24290**



**GOEMINE-RABEAU  
Isabelle et Alain**

EARL Flandres Occitaines - Le Vignal  
Port. 06 07 91 68 63 - 06 87 30 64 37  
Mail : [isabelle.goemine@laposte.net](mailto:isabelle.goemine@laposte.net)

D67 entre Thenon et Montignac, 1<sup>re</sup> route à gauche après le panneau de sortie d'agglomération d'Auriac.  
**La ferme** : porcs fermiers, bovins viande, légumes, volailles, ânes et chevaux.



**PRODUITS DE LA FERME**

Légumes (pommes de terre, haricots verts, petits pois, salades, betteraves rouges, tomates, carottes...)  
Vente de volailles maigres (poulets, pintades, canards), porcs fermiers et bovins viande en frais, porcelets à la broche.  
Produits transformés : saucisses, merguez, enchaud du Périgord, noix et huile de noix (pression à froid).  
Élevages traditionnels en plein air. Nos produits et nos cultures ne subissent aucun traitement chimique.

**E4 (LA) BACHELLERIE 24210**



**LACABANNE Pierre-Antoine**

La Ferme de Charnaillas  
Tél. 05 53 51 01 18 ou 06 88 15 11 18  
Mail : [pierre.francis.lacabanne@orange.fr](mailto:pierre.francis.lacabanne@orange.fr)  
[www.foie-gras-lacabanne.com](http://www.foie-gras-lacabanne.com)

La Bachelierie dir. Montignac, à 6 km sur CD65 à gauche Charmaillas.

**La ferme** : élevage et gavage d'oies et de canards gras, volailles, poulets, pintades, dindons, asperges, noix, huile de noix, truffes, céréales, légumes et fruits.



**PRODUITS DE LA FERME / Ouvert toute l'année**

Conserves à la ferme : foie gras, confit, pâté, cou farci, galantine, magret, magret fourré au foie gras, foie au sel... Noix, huile de noix, cerneaux, truffes, cèpes. Visite des noyerailles.

**E3 BADEFOLS-D'ANS 24390**



**Ferme ROULLAND**

Chabanas  
Tél. 05 53 51 50 54 - Fax : 05 53 51 30 06  
Mail : [regine.roulland@wanadoo.fr](mailto:regine.roulland@wanadoo.fr)  
[www.ferme-roulland.com](http://www.ferme-roulland.com)

À 47 km de Périgueux et Sarlat et 6 km du Château d'Hautefort, RN89 dir. Hautefort (D704) puis Badesfols-d'Ans. Avant Badesfols d'Ans panneau "Roulland foie gras". A10, sortie Thenon.

**La ferme** : canards, vaches limousines, noix.



**PRODUITS DE LA FERME**

Au cœur du Périgord Noir, venez visiter notre ferme familiale : foies gras frais, magrets farcis au foie gras, terrines de foie gras au Sauternes, figues farcies au foie gras, noix... Médaille d'argent au Concours Général Agricole 2015 et de bronze en 2016 pour le foie gras.  
Ouvert tous les jours (sauf dimanche) de 9 h à 12 h et de 14 h à 18 h.  
Boutique à la ferme. Juillet-août, visite gratuite avec dégustation le mercredi et le jeudi à 16 h (réserver car nombre limité).  
Marché le jeudi à Terrasson toute l'année.

**D5 BADEFOLS-SUR-DORDOGNE 24150**



**Famille KUSTER**

EARL du Domaine de Barbe  
Tél. 05 53 73 42 20 - Fax : 05 53 73 42 24  
Mail : [contact@domainedebarbe.com](mailto:contact@domainedebarbe.com)  
[www.domainedebarbe.com](http://www.domainedebarbe.com)

À Lalinde D29 puis dans Badesfols dir. Molières à droite, circuit des Bastides.

**La ferme** : oies et canards gras, maïs.



**PRODUITS DE LA FERME / Ouvert toute l'année**

Fermé le dimanche, ouvert tous les jours en juillet/août. Accueil de groupes sur RDV. Conserves d'oie et de canard : foies gras entiers mi-cuits et stérilisés, blocs de foie gras avec morceaux mi-cuits et stérilisés, cassoulets, magrets, confits, civets d'oie aux cèpes, rillettes, grattons, magrets séchés...  
Visites commentées : en juillet et août, les mardis et jeudis à 10 h 30 et 17 h 30, les vendredis à 10 h 30. Participation pour visite et dégustation 2,5 €/adulte, 1,5 €/enfant. Visite libre gratuite grâce à un parcours découverte ludique. Vente sur place et par correspondance. Aire de pique-nique pour les clients.

**D6 BIRON 24540**

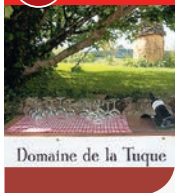

**DETILLEUX Gilles  
et RIVAUD Vincent**

Domaine de la Tuque  
Tél. 05 53 63 13 14 - Port. 06 89 13 47 71  
Mail : [domainedelatuque@orange.fr](mailto:domainedelatuque@orange.fr)  
[www.tourbiron.com](http://www.tourbiron.com)

Entre Biron et Lacapelle-Biron, suivre le fléchage Domaine de la Tuque.

**La ferme** : vins en IGP Périgord.



**PRODUITS DE LA FERME**

Ouvert tous les jours de 9 h à 19 h

Accueil dans un domaine viticole en production biologique sur un site historique et naturel exceptionnel face au Château de Biron, au cœur du Pays des Bastides en Périgord. Le vignoble s'étend sur les coteaux face au château. Il est planté en cépages Merlot, Cabernet Sauvignon, Cabernet Franc, Abouriou (cépage ancien de Dordogne) et Colombar. Visite du vignoble, du chai et du caveau, découverte des différentes étapes du travail de la vigne et de l'élaboration du vin.

**D6 BIRON 24540**

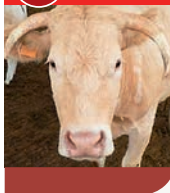

**DOMINGIE Noël**

Ferme Les Barouillettes - La Geasse  
Tél./Fax : 05 53 63 14 63  
Port. 06 76 74 93 32  
Mail : [domingie.noel@orange.fr](mailto:domingie.noel@orange.fr)

À Monpazier, route de Biron, puis direction Lacapelle-Biron. Faire 2 km, ferme à droite.

**La ferme** : pruneaux, miel, moutons, vaches blonde d'Aquitaine.



**PRODUITS DE LA FERME**

Bienvenue à la Ferme Les Barouillettes ! Venez voir nos animaux de la ferme. Venez déguster nos pruneaux : mi-cuits, fourrés, crème de pruneaux, jus de pruneaux... Vente à emporter.  
Ouverture du 15/04 au 15/10, tous les jours, de 10 h 30 à 19 h.



**C6 BOISSE** 24560**GENESTAL**  
**Nathalie et Frédéric**

Domaine du Petit Batou  
Tél. 05 53 61 84 56  
Mail : [nathalie.genestal@orange.fr](mailto:nathalie.genestal@orange.fr)

Entre Issigeac et Villéréal sur la D14 prendre direction Cavarc à 4 km d'Issigeac et 11 km de Villéréal.  
**La ferme** : vins de Bergerac AOC et vins de pays du Périgord IGP.

**PRODUITS DE LA FERME**

Viticulteurs indépendants avec magasin de vente ouvert du lundi au samedi de 10 h à 13 h et de 15 h à 19 h 30.

Vins de Bergerac AOC rouge, blanc sec et Côtes de Bergerac Moelleux. Vins de Pays de Périgord IGP. Rosé. Vente en vrac, bibs et bouteilles et une cuvée spéciale en rouge (Merlot) vendangée à la main

**Spécialités** : rosé doux et fruité, cuvée "les copains d'abord" (pur Merlot vendangé à la main), méthode traditionnelle.

Marchés de producteurs de Villéréal (47) tous les lundis soir de juillet à mi-septembre, mais aussi au Domaine du Petit Batou les 25/07, 1, 8 et 15/08/2018.

**A5 BONNEVILLE-ET-ST-AVIT-DE-F.** 24230**LOUBERY Olivier**

EARL Vignoble Loubery  
Château Haut Mayne - Le Bourrichoux  
Tél. 05 53 27 50 61 - Port. 06 12 30 10 56  
Mail : [vignobleloubery24@orange.fr](mailto:vignobleloubery24@orange.fr)  
[www.haut-mayne-loubery.fr](http://www.haut-mayne-loubery.fr)

À Montpon, D6089 puis D9. Traverser Villefranche-de-Lonchat puis prendre D10. Suivre panneaux.  
**La ferme** : vins rouge, blanc et rosé (Bergerac, Côtes de Bergerac, Montravel).

**PRODUITS DE LA FERME**

Vente de vins sur l'exploitation. Accueil à la ferme du lundi au vendredi, le WE sur RDV. Vente dans les magasins de producteurs : Campagne Productions (Périgueux), les Croquants (Coux-et-Bigarque), Localement Vôtre (Le Buisson-de-Cadoux), Bon Poids et Compagnie (Périgueux) et La Halle (Payrignac).

**D3 BOULAZAC** 24750**LASSAGNE Franck**

Chemin de Grande Maison  
(vieux bourg de Boulazac)  
Tél./Fax : 05 53 09 63 78  
[www.ferme-de-grande-maison.fr](http://www.ferme-de-grande-maison.fr)

À 3 min de l'A89, sortie Aire du Manoir. À 7 km de Périgueux dir. Brive sur RN89, à Boulazac prendre dir. Brive puis à gauche Vieux Bourg de Boulazac (2,5 km).

**La ferme** : moutons, cochons, canards gras, volailles, céréales.

**PRODUITS DE LA FERME / Ouvert toute l'année**

Visites libres gratuites.

Foie gras, cou farci, pâté, confit, rillettes, cassoulet, jambon sec (porc) et saucissons.

**C2 BRANTÔME** 24310**DUBUISSON Marie et Claude**

Faye  
Tél. 05 53 05 85 84 - Port : 06 31 94 88 59  
Mail : [claudetmarie.dubuisson@wanadoo.fr](mailto:claudetmarie.dubuisson@wanadoo.fr)  
[www.ferme-auberge-de-faye.fr](http://www.ferme-auberge-de-faye.fr)

À 2 min de Brantôme dir. Périgueux sur la D939.  
La ferme : canards gras, moutons.

**PRODUITS DE LA FERME / Ouvert toute l'année**

Élevage, gavage, transformation de canards gras (foie gras, rillettes, confit, cou farci, gésiers...).  
Boutique sur place de produits fermiers.

**C2 BRANTÔME** 24310**FARGES**  
**Sébastien et Colette**

La Ferme des Gourdoux - Les Gourdoux  
Tél. 05 53 54 80 51 - Port. 06 08 03 46 44  
Mail : [sebastien.farges332@orange.fr](mailto:sebastien.farges332@orange.fr)

D83, à 3 km de Brantôme dir. Champagnac-de-Belair. Lieu-dit Les Gourdoux, jardin joignant la départementale et la rivière Dronne.

**La ferme** : légumes du jardin, plants de légumes et de fleurs de saison, canards gras frais et conserves.

**PRODUITS DE LA FERME**

Exploitation familiale depuis 1910. Ouvert toute l'année : 9 h 30-12 h 30 et 14 h-19 h. Fermé le dimanche après-midi. Vente au détail de légumes du jardin cueillis à maturité : tomates, salades, courgettes, aubergines, poivrons, melons, pommes de terre... Du 15/11 au 1/03, vente de canards gras frais entiers ou découpés sur commande. Toute l'année vente de nos conserves de canards : terrines de foie gras, cuisses, magrets, cous farcis, rillettes, pâtés...

Nous sommes sur le marché de Brantôme le mardi matin en été, ainsi que toute l'année le vendredi matin pour le marché séculaire.

**E5 CASTELS** 24220**GAREYTE Fabrice**

Le Mas  
Tél. 05 53 29 23 09 - Port. 06 80 23 89 74  
Mail : [fabricegareyte@orange.fr](mailto:fabricegareyte@orange.fr)

De St-Cyprien, prendre dir. Sarlat par la vallée. Après 3 km, tourner à droite vers Allas-les-Mines. Après 500 m, 1<sup>re</sup> ferme à droite.

**La ferme** : asperges, maïs, blé, prairies, tounesol.

**PRODUITS DE LA FERME**

Accueil du 1/04 au 30/05 pendant la saison des asperges. Vente d'asperges blanches et vertes. Ouvert du lundi au samedi, de 9 h 30 à 19 h sans interruption ; le dimanche de 9 h à 13 h.

**B3 CELLES 24600**



**DESCHAMPS Monique, J.-René, Anthony et Benjamin**  
 EARL Ferme de Lafayas  
 Tél./Fax : 05 53 91 98 56  
 Mail : fermelafayas@aol.com  
 www.fermelafayas.com

À 10 km de Ribérac dir. Celles. Dans le bourg de Celles, à la Mairie, suivre les panneaux sur 1 km.  
**La ferme** : canards gras, oies grasses, autruches, volailles maigres : poulets, canettes. Céréales.



**PRODUITS DE LA FERME**

La famille Deschamps élève des canards, des oies grasses, des poulets, mais aussi des autruches. Accueil à la ferme tous les jours (dimanche et jours fériés sur RDV), visites guidées des élevages du 15/05 au 15/09 le jeudi à 17 h 30. À l'issue de la visite, une assiette de dégustation est proposée (sur réservation), 4 €/pers. Vente sur place de produits frais et conserves, souvent récompensés pour leurs saveurs et le savoir-faire. Boutique en ligne. Retrouvez-nous à la boutique de produits fermiers et du terroir à Tocane (Station des Saveurs).

**E5 CENAC-ET-ST-JULIEN 24250**



**MIANE Sandrine et Éric**  
 SARL La Ferme de Maraval - Le Maraval  
 Tél. 05 53 30 26 95 - Fax : 05 53 30 22 33  
 Mail : contact@lemaraval.com  
 www.lemaraval.com

D46 dir. Domme, à 4 km de Cénac dir. Gourdon-Funeil.  
**La ferme** : noix, canards gras (conserves), maïs, tournesol, céréales à paille.



**PRODUITS DE LA FERME / Ouvert toute l'année**

Noix bio, huile de noix, lapin en conserve...  
 Boutique de vente à la ferme avec nos produits et ceux d'agriculteurs voisins : vin, tisanes...

**E5 CENAC-ET-ST-JULIEN 24250**



**SOYER Guillaume**  
 La Ferme de Commont - Le Pech de Commont  
 Tél. 05 53 29 40 82 - Port. 06 76 84 60 88  
 Mail : leterroirdetol@gmail.com

À Cénac direction Gourdon / St-Martial-de-Nabirat, 2 km après la sortie de Cénac à droite "Commont". En bordure de la départementale.  
**La ferme** : volailles grasses.



**PRODUITS DE LA FERME**

**Ouvert toute l'année sauf le dimanche**

Vente de canards gras en conserves toute l'année : foie gras, pâtés, confit, cou farci... Visite et dégustation gratuites. Groupes sur RDV.  
 Vente sur le marché de Daglan et le Marché des Producteurs de Pays de Bouzic.

**D4 CENDRIEUX 24380**



**REBILLOU Patricia**  
 La Rigonie  
 Tél./Fax : 05 53 06 74 47  
 Mail : rebillou.patricia@orange.fr

Axe Périgueux-Sarlac, après La Douze prendre D45 dir. Vergt, faire 5 km à gauche dir. Cendrieux/Ste-Alvère, à 3 km à gauche au lieu-dit La Rigonie.  
**La ferme** : fraises, framboises, myrtilles.



**PRODUITS DE LA FERME**

**Ouvert toute l'année sur RDV**

Vente à la ferme tous les jours de 14 h à 20 h, sauf dimanche et jours fériés. Hors saison sur RDV.  
 Fruits frais (fraises, framboises, myrtilles), confitures, gelées, sirops, vinaigres, pâtes de fruits...

**B2 CHAMPAGNE-ET-FONTAINE 24320**



**TEXIER Edwige et Didier**  
 EARL Texier-Pichot - Fontaines  
 Tél./Fax : 05 53 90 57 32  
 Port. 06 03 65 18 52  
 Mail : texier.didier@orange.fr

De la route d'Angoulême, D12, prendre Goûts-Rossignol puis la D2 en direction de Villebois-Lavalette Fontaine. Suivre panneaux "Glace de la Ferme".  
**La ferme** : élevage laitier de race normande.

**PRODUITS DE LA FERME**

Transformation de produits laitiers : yaourts, crèmes glacées, crème fraîche... dans notre laboratoire agréé CE.  
 Ouvert : mercredi et samedi de 10 h à 12 h 30. Visite sur RDV.  
 Crèmes glacées à partir de lait entier et crème fraîche. Sorbets à partir de fruits entiers. Toutes les glaces sont sans colorant ni conservateur.  
 Vente de viande de bœuf et de veau en caissettes sur commande.  
 Présence dans les boutiques de producteurs (Périgueux, Coux-et-Bigaroque, Le Buisson-de-Cadouin, Le Bugue, Port-de-Couze, Belvès, Cénac, Angoulême, Saintes, Poitiers) et sur les Marchés des Producteurs de Pays (16 et 24) l'été.

**B2 (LA) CHAPELLE-GRÉSIGNAC 24320**



**GENDRON Karine et Laurent**  
 GAEC Gendron - Grésignac  
 Tél. 05 53 91 00 91 - Port. 06 80 81 24 04  
 Mail : gendron.lk@gmail.com  
 www.fermegendron.com

Route d'Angoulême, D12, sortie Goûts-Rossignol et sortie Vicrose, 2 dir. fléchées sur le bord de la route : panneaux foie gras et ferme auvergne.  
**La ferme** : canards gras mulards, viande bovine limousine en caissette, poulets, céréales.



**PRODUITS DE LA FERME / Ouvert toute l'année**

Visite gratuite. Gavage de septembre à avril. Élevage, gavage avec nos céréales et transformation sur la ferme dans notre laboratoire aux normes européennes. Vente de produits frais toutes les semaines d'octobre à avril (canard entier, foie gras, magrets...).

**Spécialités** : foie gras, magret sec, magret sec farci au foie gras, cassoulet, confit, civet, confitures, confit de figues... Vente à la ferme et par correspondance.

**C2 (LA) CHAPELLE-MONTABOURLLET 24320****CLEMENS Robert**  
Les Vergers du Château d'Eau  
Port. 06 75 05 71 92

Entre la Tour Blanche et Mareuil, au centre du village, prendre direction château d'eau.  
**La ferme :** fruits et légumes.

**PRODUITS DE LA FERME****Ouvert du 15 mai au 15 septembre**

Vente à la propriété les après-midi de 15 h à 19 h sauf le dimanche. Présent sur les Marchés des Producteurs de Pays de Nontron (samedi), Verteillac (jeudi), Ribérac (vendredi matin) et le marché de Brantôme (mardi).

33 variétés de pêches et nectarines, 8 variétés d'abricots, 18 variétés de cerises, 3 variétés de prunes, fraises, salades, tomates, aubergines, poivrons...

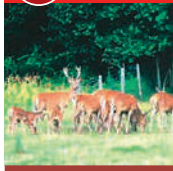
**E3 CHERVEIX-CUBAS 24390****Famille PERSONNE**

Ferme de la Garenne  
Tél. 05 53 50 44 34 - Fax : 05 53 50 48 39

D704 à 5 km d'Hautefort.  
**La ferme :** moutons, daïms, biches, cerfs, oies, canards, poules d'ornement, paons, autruches, émeus...

**PRODUITS DE LA FERME**

Accueil toute l'année et visite de l'exploitation. Vente de produits fermiers sur place : conserves d'oie et de canard (foie gras, confits...), de daïm et de cerf. Ferme typique du Périgord située au bout d'un chemin sinueux traversant une forêt. À l'orée du bois, des troupeaux de cervidés vous souhaitent la bienvenue. Promenade forestière dans un cadre bucolique au milieu des animaux.

**D3 CORNILLE 24750****BLOIS Samuel**  
La Bergerie du Périgord  
"Montrany"  
Tél. 05 53 07 47 20 - Port. 06 43 11 05 91  
samuelblois@live.fr

Du bourg de Cornille direction Trélissac 2<sup>e</sup> route à droite. De Périgueux direction D8. Les Piles à l'intersection Cornille/Trélissac, prendre direction Cornille puis à gauche à 1 km.

**La ferme :** noix, agneaux (label Rouge), fruits, champignons, fromages, céréales.

**PRODUITS DE LA FERME**

Ouvert le vendredi de 14 h à 17 h sur RDV.

Le samedi, vente au marché Place du Coderc à Périgueux.

**E5 DOMME 24250****Familles GERMAIN  
Sylvain et Alain**

Ferme de Turnac - Lieu-dit Turnac  
Tél. 05 53 28 10 84 - Fax : 05 53 28 27 04  
Mail : [contact@fermedeturnac.com](mailto:contact@fermedeturnac.com)  
[www.fermedeturnac.com](http://www.fermedeturnac.com)

Depuis Vitrac Port D46E puis D50 dir. Groléjac à 5 km à gauche dir. Turnac. Depuis Groléjac : D50 dir. Domme/Sartat (aérodrome) à 4 km à droite dir. Turnac.

**La ferme :** noix, oies, canards gras.**PRODUITS DE LA FERME / ouvert toute l'année**

Boutique à la ferme 7 jours/7 de 8 h à 20 h.

Conserves d'oie et de canard : foie gras entier mi-cuit et stérilisé, bloc de foie gras, cou farci, cassoulet, confit, magret, rillettes, grattons, pâté de foie gras, gésiers, magret séché fourré au foie gras... Produits de la noyerie : noix en coque, huile de noix, cerneaux de noix...

Visite commentée : au cœur du cingle de Montfort, une plantation de noyers de 52 ha abrite l'élevage des oies. Découverte de la reproduction, l'élevage, du gavage des oies et des canards ainsi que l'atelier de transformation. La visite se termine par une dégustation. Pour la visite commentée, nous consulter. Vente sur place et par correspondance.

**D4 (LA) DOUZE 24330****EARL La Colline Gourmande**  
Ferme auberge de la Colline - Castel Déche  
Tél. 05 53 06 72 71  
Mail : [foiegrasbvernet@wanadoo.fr](mailto:foiegrasbvernet@wanadoo.fr)  
[www.foies-gras-vernet.com](http://www.foies-gras-vernet.com)

D710 à 20 km de Périgueux dir. Sartat-Le Bugue.  
**La ferme :** canards, moutons.

**PRODUITS DE LA FERME / Ouvert toute l'année**

Foie gras IGP, rillettes, pâté, confit, conserves d'agneaux, coffrets cadeaux... Dégustation gratuite pour groupes sur RDV.

**D4 (LA) DOUZE 24330****Le Brigand des Picadis**

SCHUVENS Laura  
Tél. 07 68 54 28 66  
Mail : [info@lebrigand.info](mailto:info@lebrigand.info)  
[www.lebrigand.fr](http://www.lebrigand.fr)

D710 à 20 km de Périgueux dir. Sartat-Le Bugue.  
**La ferme :** élevage de chèvres Saennens, Alpines et Poitevinnes.

**PRODUITS DE LA FERME**

Tome de chèvre pressée. Ouvert sur demande.

**D3** **EYVIRAT** 24460



**LABRUE**  
**Isabelle, Pierre et Brice**

Puychautou  
Tél. 05 53 46 33 10 - Port. 06 13 28 44 33  
Mail : labrue.brice@wanadoo.fr

D69 entre Brantôme et Agonac, à 5 min de Brantôme. Suivre les panneaux à partir de Brantôme. La ferme se situe au centre du village de Puychautou.  
**La ferme** : canards, agneau.



**PRODUITS DE LA FERME**  
Ouvert toute l'année, fermé le dimanche

Produits fermiers du terroir préparés par Isabelle, Pierre et Brice : canard (foie gras, pâté, confit...). Vente de produits frais du 15 octobre au 15 mai (magret, magret fourré au foie gras, etc.). Toute l'année, présence le vendredi sur le marché de Brantôme et, du 15 juin au 15 septembre, le mardi matin. Vente d'agneau frais à la ferme sur commande.

**E5** **(LES) EYZIES-DE-TAYAC-SIREUIL** 24620



**DESCAMP**  
**Marie-Noëlle et Michel**

La Grange du Mas - Le Mas de Sireuil  
Tél. 05 53 29 66 07  
Mail : auberge.du.mas@wanadoo.fr  
www.grange-du-mas.com

D47 dir. Les Eyzies-Sarlât à gauche vers Sireuil. À 15 km de Sarlât et 6 km des Eyzies.  
**La ferme** : volailles grasses, ovins.



**PRODUITS DE LA FERME** / Ouvert toute l'année  
Conserves de canard, foie gras, pâté, confit, grillons, gésiers.

**E5** **(LES) EYZIES-DE-TAYAC-SIREUIL** 24620



**DE VENTE Aurélie**

L'Escargot du Queylou  
Tél. 05 53 06 93 44 - Port. 06 50 65 45 46  
Mail : aurelie.binot@orange.fr

Depuis Le Bugue, dir. D706, à droite avant Les Eyzies, dir. Queylou.  
**La ferme** : élevage d'escargots de gros-gris (héliciculture).



**PRODUITS DE LA FERME** / Ouvert toute l'année  
Spécialités d'escargots en frais et en conserves (beurre persillé, à la périgourdine, aux cépes...). Vente à la ferme sur RDV. Retrouvez nos produits sur les marchés : Le Bugue (mardi), Sarlât (samedi). Juillet et août : visite gratuite les mercredis de 16 h à 18 h, marchés nocturnes avec coquilles ou feuilletés, queylounettes, plats chauds..., Enveaux/Les Milandes (lundi), Les Eyzies (vendredi). Retrouvez nos produits en boutiques de producteurs : Le Bugue, Sarlât, Cénac, Couze, Boulazac, Le Coux, Le Buisson-de-Cadouin, Périgueux, Montignac.

**E5** **(LES) EYZIES-DE-TAYAC-SIREUIL** 24620



**GEOFFROY Agnès et Serge**

Les Confitures d'Agnès  
Chemin de Legal  
Tél. 05 53 06 98 75 - Port. 06 72 78 84 01  
Mail : agnes.drevet0114@orange.fr

Depuis le centre des Eyzies dir. Périgueux et après le pont, à gauche la route du Sorcier (Saint-Cirq - Le Bugue) et prendre à 500 m petite route montante dir. la Rouquette, le Bil, et suivre fléchage sur 1,7 km.  
**La ferme** : production et transformation de fruits et de légumes. Apiculture.



**PRODUITS DE LA FERME**  
Directement du producteur au consommateur, Agnès et Serge sont heureux de vous proposer l'éventail de leurs produits, dont les processus de production et de fabrication artisanale sont issus d'une agriculture raisonnée : confitures et gelées, compotes, miels, soupes et potages.  
Boutique à la ferme ouverte du 1<sup>er</sup> juin au 30 septembre de 15 h à 18 h tous les jours sauf le samedi. Le reste de l'année ouverture le mercredi après-midi.  
Retrouvez nos produits à la boutique de producteurs du Bugue et à Dordogn'art à Montignac.

**E3** **GRANGES-D'ANS** 24390



**DUMAURE Denis**  
**et GUINDE Valérie**

Domaine de Loqueyssie  
Tél. 05 53 50 39 64  
Mail : ventes.loqueyssie@orange.fr  
www.domainedeloqueyssie.fr

D704 puis D70 près d'Hautefort.  
La ferme : canards de Barbarie.

**PRODUITS DE LA FERME** / Ouvert toute l'année  
Foie gras, pâté, rillettes, confit, véritables produits traditionnels de qualité. Vous pourrez visiter notre laboratoire et notre élevage de plein air, gage de qualité et de suivi du produit de terroir. Possibilité de dégustation. Accueil de groupes sur RDV.

**C2** **HAUTEFAYE** 24300



**PORTAIN Marie-Thérèse**

Jaubertin  
Tél./Fax : 05 53 56 04 50  
Mail : aubergeportain@wanadoo.fr  
ou contact@lesjaubertins.com  
www.lesjaubertins.com

À 25 km à l'ouest de Nontron, D75 puis D92 dir. La Chapelle-St-Robert.  
**La ferme** : moutons, volailles, céréales.



**PRODUITS DE LA FERME**  
Sur commande, vente directe d'agneau à la ferme par quartier, moitié ou entier, conditionné sous vide.  
Marchés des Producteurs de Pays (festifs) : Ste-Estèphe, Varaignes et Nontron.

**F4 LADORNAC 24120****DUBOIS Gilles**

Ferme Dubois - "Peyrenègre"  
Tél. 05 53 51 04 24  
contact@foiegras-dubois.com  
www.foiegras-dubois.com

De Brive-la-Gaillarde, prendre dir. Périgueux. À Larche D60 dir. Sarlat. À Chavagnac dir. Ladornac puis suivre les panneaux verts Ferme Dubois.  
**La ferme** : oies, noix, truffes, céréales.

**PRODUITS DE LA FERME**

Élevage d'oies, gavage, transformation et vente directe : conserves d'oies, foie gras, pâtés, confits, rillettes, cou d'oie farci...  
Noix du Périgord AOC.  
Visite de la ferme.

**C5 LALINDE 24150****CASSAGNE Daniel et Maggy**

275, route de la Faye  
Tél. 05 53 61 18 18 - Port. 06 79 97 36 31  
Dir. Sauveboeuf Mauzac.  
**La ferme** : oies grasses, mais grain.

**PRODUITS DE LA FERME / Ouvert toute l'année**

Foie gras d'oie, confit, gésiers, rillettes.

**E2 LANOUAILLE 24270****LASFARGEAS Dominique**

SARL Maloubier Vert Périgord  
Le Maloubier  
Port. 06 33 03 53 11  
Mail : lemaloubiervert@wanadoo.fr  
www.la-ferme-du-maloubier.fr

À 500 m. du centre ville de Lanouaille, sur la D704 route face au garage Toyota. Sur la D75 dir. Lanouaille, route fléchée à droite.  
**La ferme** : canards gras, bovins limousins.

**PRODUITS DE LA FERME**

Produits "Le Goût de l'Authentique" : bovins limousins et canards gras élevés dans le respect de la tradition. En vente directe à la boutique de la ferme (foie gras, confits, pâtés...).

**B5 LUNAS 24130****NOËL-ARTAUD  
Martine et Yves**

SCEA Ferme de Biorne  
Tél. 05 53 57 67 26 - Fax : 05 53 58 53 14  
Mail : martine@ferme-biorne.com  
www.ferme-biorne.com

À Bergerac dir. Mussidan. Au Pas de l'Eyraud dir. Lunas. À 10 km de Bergerac. A89 sortie n°13 dir. Bergerac.

**La ferme** : canards et autres animaux.

**PRODUITS DE LA FERME / Ouvert toute l'année**

Foie gras, pâté, confit, magret, rillettes, magret fumé.  
Visite guidée du 15 juin au 15 septembre, à 11 h et 18 h (sur réservation).  
Présent sur le Guide du Routard.

**C4 MANZAC-SUR-VERN 24110****POUYADE Gérard**

Fontroubade Nord  
Tél. 05 53 54 28 21 ou 06 70 11 79 35  
Mail : cyr.l@hotmail.fr

À Manzac au rond-point direction Villamblard, puis 3<sup>e</sup> route à droite, puis chemin blanc à droite.  
**La ferme** : volailles, canards gras, cochons.

**PRODUITS DE LA FERME**

**Ouvert toute l'année sur RDV**  
Poulets, pintades, canettes... Canards gras en frais (magret sec, magret fourré, foie gras, magret...). Porc en frais (jambon, ventrèche, jambon blanc, saucisson...).  
Marchés : Périgueux (mercredi et samedi), Saint-Astier (jeudi), Ribérac (vendredi).

**E5 MARNAC 24220****FAGET Nadia et Bernard**

Auberge Les Tilleuls - Langlade  
Tél. 05 53 30 30 26 - Port. 06 77 78 34 37  
Mail : auberge-tilleuls@orange.fr  
www.fermetilleuls.com

Entre Siorac-en-Périgord et St-Cyprien par D703, suivre le fléchage Auberge Les Tilleuls (environ 3 min de la D703).

**La ferme** : vaches à viande, canards, noix, truffes, poissons de la Dordogne.

**PRODUITS DE LA FERME / Ouvert toute l'année**

Conserves de canard gras, foie gras, confit. Visite sur RDV.

**E5 MARQUAY 24620**



**Famille DELBOS**  
 Bardenat  
 Tél. 05 53 29 65 65 - Fax : 05 53 31 15 65  
 Depuis Les Eyzies D47 dir. Sarlat puis D48 dir.  
 Tarniès-Marquay-Cap Blanc, 3 km à gauche.  
**La ferme :** canards, noix, maïs.

**PRODUITS DE LA FERME**  
 Ouvert toute l'année à partir de 14 h 30

Foie gras entier, conserve et mi-cuit, pâté, confit, cou farci, gésiers confits, magret séché et fumé, rillettes, huile de noix et cèpes.  
 Marchés : Sarlat (merc. et sam. matin), St-Cyprien (dim. matin), De Pâques à Toussaint : Le Buisson (vend. matin), Les Eyzies (lundi), Meyrals (jeudi matin, en juillet et août).



**E5 MARQUAY 24620**



**ESPINASSE Jean-Jacques**  
 Le Vignal  
 Tél. 05 53 29 66 98  
[www.ferme-du-vignal.com](http://www.ferme-du-vignal.com)  
 Entre Sarlat et Les Eyzies D47 puis D6.  
**La ferme :** oies, canards, céréales.

**PRODUITS DE LA FERME / Ouvert toute l'année**

De 10 h à 18 h sauf le dimanche. Juillet-août de 10 h à 19 h.  
 Vente de conserves : pâté, rillettes, confit, magret, gésiers, foie gras, cassoulet, cou farci, magret farci...  
 Visite de la Ferme, démonstration de gavage et dégustation gratuites.  
 Marchés : Sarlat (le samedi matin toute l'année, le mercredi matin de Pâques à Toussaint), Saint Geniès (le dimanche matin toute l'année et le mercredi soir en juillet-août), Salignac (le mardi matin de Pâques à mi-septembre et le vendredi soir en juillet-août).



**E5 MARQUAY 24620**



**LASSERRE Kléber et Ginette**  
 SCEA La Ferme de la Grézelle  
 Tél. 05 53 29 67 31 - Fax : 05 53 29 14 19  
 Mail : [fermedelagrezelle@wanadoo.fr](mailto:fermedelagrezelle@wanadoo.fr)  
[www.fermedelagrezelle.com](http://www.fermedelagrezelle.com)  
 Depuis Sarlat prendre D47 dir. Les Eyzies puis D6 dir.  
 Marquay, 5,5 km à droite.  
**La ferme :** canards, céréales.



**PRODUITS DE LA FERME / Ouvert toute l'année**  
 Foie gras entier, confit, rillettes, cou farci, pâté périgourdin, magret frais, rillettes fraîches, plats cuisinés.

**D4 MARSANEIX 24750**

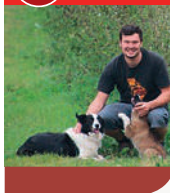

**GRYMONPREZ Benoist**  
 La Ferme de Puygauthier  
 Tél. 05 53 08 87 07  
 Mail : [puygauthier24@orange.fr](mailto:puygauthier24@orange.fr)  
[www.fermepuygauthier.com](http://www.fermepuygauthier.com)

À 12 km de Périgueux vers le sud dir. Ste-Alvère-Brive. Prendre la D2 dir. Marsaneix puis suivre le fléchage Ferme de Puygauthier.  
**La ferme :** élevage, gavage et transformation de canards.



**PRODUITS DE LA FERME**  
 Ouverture tous les jours de mai à octobre de 8 h à 19 h, le reste de l'année du lundi au vendredi de 8 h à 19 h et sur RDV le week-end.  
 Benoist vous accueille à la Ferme de Puygauthier, située à 15 km de Périgueux dans le Périgord Blanc. Les canards sont élevés en plein air, gavés au maïs entier. Foie gras, magrets, confits, conserves fermières et autres spécialités produites dans le respect de la tradition, de la nature et des clients.

**D4 MILHAC-D'AUBEROCHE 24330**



**CHARTROU Jean-Louis, Lilliane et Jean-Raphaël**  
 Ferme Milhac-Oie en Périgord  
 Tél. 05 53 07 56 28 - Port. 06 10 63 66 51  
 Mail : [milhac-oie@orange.fr](mailto:milhac-oie@orange.fr)  
[www.milhac-oie.fr](http://www.milhac-oie.fr)  
 Sur la D6089 à 18 km de Périgueux direction Brive à droite à 1,5 km (direction Milhac puis Milhac-Oie). À 18 km de Périgueux, 20 km de Montignac-Lascaux.  
**La ferme :** volailles, oies grasses, céréales.



**PRODUITS DE LA FERME / Ouvert toute l'année**  
 Élevage de plein air, puis gavage traditionnel en parcs collectifs pour le confort des animaux (exclusivement au maïs grain pour préserver la qualité des produits).  
 Conservers d'oie, foie gras, pâté, confit, cou farci. Visite et dégustation. Groupes sur RDV.  
 Régulièrement primé au concours du Pâté de Périgueux, sélectionné par le Guide des Gourmands.

**C5 MONBAZILLAC 24240**



**BORGERS Christine**  
 Château du Haut Pezaud  
 Port. 06 70 75 56 72  
 Mail : [christine.borgers@gmail.com](mailto:christine.borgers@gmail.com)  
[www.chateau-du-haut-pezaud.com](http://www.chateau-du-haut-pezaud.com)

Dir. Château de Monbazillac, à l'église prendre la 2<sup>e</sup> route à droite (tourner juste avant le panneau Ribagnac). Rouler pendant 1,2 km et c'est la 1<sup>re</sup> maison à gauche.  
**La ferme :** vignes.



**PRODUITS DE LA FERME**  
 Dégustation gratuite de vins Monbazillac et Bergerac rouge, rosé et sec.  
 Ouvert : juillet et août, tous les jours de 10 h-19 h. Mai, juin et septembre : de 13 h 30 à 18 h 30. Le reste de l'année de 16 h 30 à 18 h 30 et sur RDV.  
**Animations :** de mai à octobre parcours fléchés ludiques dans les vignes, 2€/famille, d'1/2 h à 1 h 30, pour petits et grands, avec aire de pique-nique et chasse au trésor pour les enfants de 3 à 14 ans (3 € 1<sup>er</sup> enfant, 2 € 2<sup>e</sup> enfant, puis 1 € enfants suivants). En juillet-août : balade commentée dans les vignes à 11 h + visite de chai + dégustations, 3 €/adulte. Visite de chai et dégustations : 2 €/adulte du lundi au vendredi à 15 h sauf le mardi.



**NÉGRIER Myriam**

Château Vignal La Brie - "La Brie"  
Tél. 05 53 24 51 18 - Port. 06 03 85 84 02  
Mail : myriam.negrier31@orange.fr  
vignallabrie.wixsite.com/vignal-la-brie/  
produits

Depuis Périgueux ou Sarlat dir. Bergerac puis dir. Bordeaux, puis dir. Monbazillac, D14 à droite, suivre fléchage.

**La ferme :** vignes.



**YOURASSOVSKI Nelly**

Domaine de Cavaoque  
Tél. 05 53 58 34 48  
Port. 06 78 64 46 24 ou 06 50 22 08 14  
Mail : domaine.de.cavaoque@orange.fr  
www.bienvenue-a-la-ferme.com/dordogne/  
ferme-domaine-de-cavaoque-180033

Face à l'église de Monbazillac, dir. Eymet à 1,5 km. Tourner à gauche vers Sadillac à 0,5 km après le hameau de Combet. Ferme à droite.

**La ferme :** vignes.



**PRODUITS DE LA FERME / ouvert toute l'année 7 j./7**

Hors saison sur RDV.  
Vins de Bergerac rouge, rosé, blanc sec et blanc moelleux. Pécharmant, Monbazillac.  
**Marchés d'été :** Beynac (Lundi matin), Ste-Mondane (Lundi soir), Thiviers (mardi matin), Le Bugue (mardi soir), Périgueux (mercredi soir), Monpazier (jeudi matin), Calviac-en-Périgord et Jumilhac-le-Grand (dimanche matin).  
Nos produits sont aussi à la boutique de producteurs de Piégut-Pluviers "Les Délices Gourmands".  
Ventes à domicile "Tupperwine" possibles sur simple demande (cadeaux pour tous les participants).

**PRODUITS DE LA FERME / Ouvert toute l'année**

De mai à septembre de 9 h à 19 h. D'octobre à mai le dimanche sur RDV.  
Situé entre le Château de Monbazillac et le Château de Bridoire.  
Production de vins (AOC Monbazillac et AOC Bergerac rouge, sec, rosé).  
Visite gratuite (libre ou accompagnée) de la ferme et fontaine du XV<sup>e</sup> siècle. Dégustation gratuite. Aire de pique-nique à disposition.  
Accueil de groupes marcheurs.



**Natur**  
CONCEPT

**Assiettes  
compostables et comestibles  
en son de blé....**

Natur'Concept  
développe et commercialise  
des solutions  
Eco-responsables innovantes.



Découvrez toute la gamme sur [www.natur-concept.com](http://www.natur-concept.com)

**Natur'Concept SAS** - "La Petite Borie" - 24750 Boulazac  
info@natur-concept.com - Tél. 05 47 46 96 33

B5

MONFAUCON 24130



**BORDERIE Thierry**

La Cabanne  
Tél. 05 53 57 59 40 - Port. 06 83 33 88 91  
Mail : thierryborderie@orange.fr

Au bord de la D20 entre Le Fleix et Mussidan, à 7 km du Fleix.

**La ferme :** canards, vins de Bergerac.

**PRODUITS DE LA FERME / Ouvert toute l'année**

Accueil de groupes et dégustation des produits de la ferme et des vins sur rendez-vous. Retrouvez tous les produits de la ferme au sein de la boutique. Vin, foie gras, magrets, confits, pâtés... que vous pourrez déguster sur place. Passionnés par leur métier, Christine et Thierry ont à cœur de vous faire découvrir leur métier en proposant des visites de groupes sur RDV.

C5

MONSAC 24440



**GONDONNEAU Sylvie**

Les Lizettes  
Tél. 05 53 22 38 19 - Port. 07 87 66 87 17  
Mail : sylvie.gondonneau@orange.fr

D25 depuis Beaumont, à Naussannes tourner à droite dir. Monsac. Suivre panneaux "Ferme des Lizettes".  
**La ferme :** production ovins viande.



**PRODUITS DE LA FERME**

Sylvie vous invite à découvrir son élevage ovin et à déguster son agneau. En attendant de vous accueillir sur sa ferme, retrouvez toute l'année ses produits transformés et conditionnés sous vide dans les boutiques de producteurs "Escale à la Ferme" à Lalinde, et au "Comptoir des Producteurs" à Siorac-en-Périgord.

C5

MONSAC 24440



**GONZALEZ Romain**

La Ferme de Sirguet - Sirguet  
Tél. 05 53 22 37 25  
Mail : contact@sirguet.fr  
www.sirguet.fr

À Monsac dir. Bayac, suivre le fléchage "Les foies gras de Sirguet".

**La ferme :** canards.



**PRODUITS DE LA FERME**

**Ouvert toute l'année sauf le dimanche**

Démonstration gratuite de gavage tous les soirs de 18 h à 19 h sauf le dimanche.

Vente de canards gras en frais (magrets, cuisses, ailes...) et en conserves (foie gras, pâté, confit, cou farci, rillettes, gésiers, cœurs confits, cassoulet...).

**Spécialités :** rillettes de canard, cassoulet au confit de canard.

E4

MONTIGNAC 24290



**BOUDY Adeline et Firmin**

Manestruges  
Tél. 06 76 55 83 99  
Mail : adeline.boudy@laposte.net

À Montignac direction Thenon, à 800 m du rond-point, 1<sup>er</sup> à gauche puis 1<sup>er</sup> à droite direction les Seilles.

**La ferme :** miel, noix, brebis.



**PRODUITS DE LA FERME / Ouvert du 15/06 au 15/09**

Vente directe à la ferme de miel et spécialités à base de noix : pâtisseries, huile...

Visite à la ferme le vendredi, sur réservation. Possibilité de dégustation. Boutique ouverte du lundi au vendredi de 10 h à 15 h.

E3

NAILHAC 24390



**MOURET Jean-Christophe**

EARL Les Vergers de la Guillou  
Tél. 06 31 08 94 60  
Mail : contact@lesvergersdelaguillou.com  
www.lesvergersdelaguillou.com

Sur la D704 entre St-Agnan et St-Rabier, prendre la C201 direction Nailhac, 1<sup>er</sup> ferme à gauche à 800 m. lieu-dit La Guillou.

**La ferme :** noix et cerneaux AOP Périgord, huile de noix.



**PRODUITS DE LA FERME**

Située près du Château de Hautefort, la ferme de la Guillou, spécialisée en nuciculture, récolte, conditionne et commercialise des noix bénéficiant de l'appellation AOP Noix du Périgord : noix en coque et cerneaux entiers et/ou caramélisés, huile de noix (super coq d'or Guide des Gourmands), noix au chocolat.

Visite de la ferme sur RDV : ouvert toute l'année tous les jours, du 15 juin au 15 sept., ouvert les vendredis, dimanches, lundis de 9 h à 12h et de 15 h à 18 h. Salons gastronomiques (Paris, Brest, Avignon).

D6

NOJALS-ET-CLOTTES 24440



**BORIE Jean-Michel et Claire**

Invitation au Délice - Videpot  
Tél. 05 53 22 37 30  
Mail : invitationaudelice@gmail.com  
www.invitationaudelice.com

À Beaumont-du-Périgord, direction Monpezier, lieu-dit Videpot, suivre panneaux Miel.

**La ferme :** ruches.

**PRODUITS DE LA FERME**

Vente à la ferme du lundi au samedi toute l'année de 10 h à 12 h et de 15 h à 19 h.

Produits : miels, pâtisseries au miel (pain d'épices, nonnettes, nougats, macarons...).

N'hésitez pas à vous arrêter pour déguster nos différents produits apicoles.



**C4** NOTRE-DAME-DE-SANILHAC 24660**SARL La Ferme de Pucheny**

Famille Prudhomme  
Pucheny  
Tél. 06 84 61 07 55  
Mail : [lafermedepucheny@gmail.com](mailto:lafermedepucheny@gmail.com)

Dans le bourg de Notre-Dame-de-Sanilhac suivre la direction du crématorium. En haut à gauche prendre la voie sans issue "Allée de Pucheny".  
**La ferme** : canards gras, élevage de sangliers sur 35 ha de bois.

**PRODUITS DE LA FERME**

Ouvert du lundi au samedi les après-midi.

Vente de canards gras en frais et en conserves, salaisons, plats cuisinés.

Marchés de Saint-Astier (jeudi matin) et Thiviers (samedi matin).

**F4** PAULIN 24590**GENDRE Dominique**

La Cambaudie  
Tél./Fax : 05 53 28 84 81

De Salignac D60 puis D62 dir. Borrèze, 1<sup>er</sup> à gauche.  
**La ferme** : lait, tabac, oies, canards, truffes.

**PRODUITS DE LA FERME / Ouvert toute l'année**

Foie gras, confit, pâté, rillettes, cou farci.

Visite, démonstration de gavage à 11 h et 18 h (sauf dimanche). Accueil de groupes sur RDV, dégustation gratuite (12 pers. mini). Tabaculture. Découverte des truffières. De novembre à février participation à la récolte.

**F4** PAULIN 24590**SCEA et SARL TRIBIER**

Ferme de Pleinefage  
Tél. 05 53 28 81 88 (H. travail)  
ou 05 53 29 25 09 ou 05 53 59 38 98 (soir)  
Mail : [pleinefage@wanadoo.fr](mailto:pleinefage@wanadoo.fr)  
[www.pleinefage.com](http://www.pleinefage.com)

Depuis Salignac D60 puis D62 dir. Borrèze, 1<sup>er</sup> à gauche.

**La ferme** : canards gras, noix bio AOC Périgord, porcs, céréales.

**PRODUITS DE LA FERME**

Notre boutique est ouverte toute l'année du lundi au vendredi de 9 h à 12 h et de 14 h à 18 h. Fermé le week-end et les jours fériés.

Foie gras, confit... et produits frais prêts à cuisiner. Visite de la conserverie du 20/06 au 1/09 le mercredi à 11 h et le jeudi à 18 h. Démonstration de gavage et dégustation, apéritif gratuit. Accueil de groupes (visite gratuite). Parking. Vente sur les marchés (Salignac, St-Geniès, Ste-Nathalène, Brive-la-Gaillarde), foires et salons.

**E2** PAYZAC-DE-LANOUILLE 24270**LACOMBE Ludovic**

Chargnac  
Tél. 05 53 52 69 53 - Port. 06 13 34 48 98  
Mail : [contact@traditions-paysannes.com](mailto:contact@traditions-paysannes.com)  
[www.traditions-paysannes.com](http://www.traditions-paysannes.com)

À Payzac dir. Pompadour prendre 1<sup>er</sup> route goudronnée à gauche et suivre panneaux "Vente directe produits frais".

**La ferme** : porcs, bovins limousins.

**PRODUITS DE LA FERME**

**Ouvert toute l'année du lundi au vendredi de 9 h à 12 h**

Porc en frais (grillades, côtelettes, rôtis...), en conserves (pâté, confit, saucisses...), charcuterie cuite (pâté, rôti, saucisson, boudin...), produits secs (saucissons, saucisses, jambon...). Viande bovine. Vente sur les marchés de Limoges (samedi matin), Saint-Pardoux Corbier (merc. soir l'été) et sur le site internet.

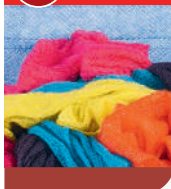
**F5** PEYRILLAC-ET-MILLAC 24370**LAUVIE Mathieu**

"La Ferme des 4 Vents"  
Tél. 05 53 29 81 63 - Port. 06 80 42 93 50  
Mail : [a.ahuir@aufildesnuages.com](mailto:a.ahuir@aufildesnuages.com)  
[www.aufildesnuages.com](http://www.aufildesnuages.com)

À Peyrillac-et-Millac suivre le fléchage "La ferme des 4 vents".

**La ferme** : chèvres angoras.

**PRODUITS DE LA FERME**

Nous vous proposons toute une gamme de produits authentiques à découvrir dans la boutique de La Ferme des 4 Vents : écharpes, étoles, fils à tricoter, chaussettes, plaid... Différentes qualités vous seront proposées : Mohair et soie, Mohair, pur Mohair de chevreau...

Vous pouvez aussi nous retrouver sur les différents marchés et foires de la région.

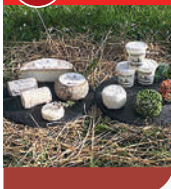
**D5** PEZULS 24510**GROS Florence et Gilles**

La Ferme de Fouliouze  
Tél. 05 53 24 91 02 - Port. 06 22 44 78 03  
Mail : [foulouze@gmail.com](mailto:foulouze@gmail.com)  
[www.foulouze-perigord.com](http://www.foulouze-perigord.com)

Entre Sainte-Alvère et Trémolat, D30 route de la base nautique de Trémolat.

**La ferme** : élevage de chèvres alpines et brebis, fromages.

**PRODUITS DE LA FERME**

Fromages de chèvres, tomates et petits frais, bûches, yaourts. Fromages et yaourts de brebis.

Vente à la ferme le mercredi et le vendredi de 17 h 30 à 19 h.

Retrouvez-nous sur les marchés : Ste-Alvère (lundi), Cadouin (mercredi), Lalinde (jeudi), Le Buisson-de-Cadouin (vendredi), ainsi que dans la boutique de Producteurs de Port-de-Couze.

**C6 PLAISANCE** 24560



**Famille MORRIS**  
Maison Neuve – Eyrenville  
Tél. 05 53 58 71 90 - Port. 06 79 39 24 79  
Mail : famille.morris@orange.fr

À Plaisance sur la RN21 à gauche prendre direction Eyrenville et suivre les panneaux "farmshop" sur la droite.  
**La ferme :** porcs, volailles, céréales.



**PRODUITS DE LA FERME**

Élevage en plein air de porcs de type gascon, cul noir ou encore de races britanniques.

Ouvert du mardi au samedi et les jours fériés de 9 h à 19 h.  
Présent sur les marchés d'Issigeac (dimanche) et d'Eymet (jeudi).  
Nos spécialités : bacon, saucisses de type britannique, pâtés en croûte, jambon blanc et sec, chorizo, saucisson sec et pour les grandes occasions porc cuit à la broche.

**B5 POMPORT** 24240



**CASTAING ET FILS**  
SCEA de Grange Neuve - Grange Neuve  
Tél. 05 53 58 42 23 - Fax : 05 53 61 35 50  
Mail : castaing@grangeneuve.fr  
[www.grangeneuve.fr](http://www.grangeneuve.fr)

À Bergerac route de Mont-de-Marsan, puis à droite dir. Pomport. Avant Pomport à droite dir. Grange Neuve.  
**La ferme :** vignes.



**PRODUITS DE LA FERME / Ouvert toute l'année**

Du lundi au vendredi de 9 h à 12 h et de 14 h à 18 h. Le samedi de 9 h 30 à 12 h et de 14 h à 18 h. Sur RDV le dimanche et les jours fériés. Dégustation gratuite. Visites pédagogiques pour toute la famille en juillet-août les mardis soir à 17 h, sur réservation. Tarifs : 4 €/adulte et 2 €/enfant.

Exploitation familiale sous Haute Valeur Environnementale (HVE), d'une superficie totale de 92 ha.  
Vins de Monbazillac et de Bergerac (sec, rosé, rouge et moelleux).  
Expéditions toute l'année. Visite de l'exploitation sur RDV.

**B5 POMPORT** 24240



**CHEVALLIER Sylvie**  
Les Hauts de Caillevel  
Tél. 05 53 73 92 72  
Port. 06 09 92 36 24 ou 06 10 86 43 15  
Mail : caillevel@orange.fr  
[www.leshautsdecaillevel.com](http://www.leshautsdecaillevel.com)

À la sortie de Pomport à gauche, suivre panneau "Château Les Hauts de Caillevel".  
**La ferme :** vignes



**PRODUITS DE LA FERME / Ouvert toute l'année**

Rendez-vous par téléphone au préalable conseillé.  
13 cuvées découvertes : Rouges (Ebène, Fruissance, Été, Teranga, Les Terres Chaudes), Blanc sec et Rosé (Fleur de Roche, l'Atypique, Rosenvie, P'tites Bulles), Liqueureux (Monbazillac Les Brumes, Grains de Folie, Muscad'Elle, N.C.I.S.2).  
Histoire d'un couple de néoruraux qui a eu le coup de foudre pour une propriété de 17 hectares dans le sud bergeracois dès 1999.  
Nous avons eu pour objectif de cultiver la vigne tout en la respectant et de faire partager une gamme de vins de qualité qui nous ressemble.

**B5 POMPORT** 24240



**MONBOUCHÉ Michel**  
SCEA Château Ladesvignes  
Tél. 05 53 58 30 67 - Fax : 05 53 58 22 64  
Mail : contact@ladesvignes.com  
[www.ladesvignes.com](http://www.ladesvignes.com)

Sur D933 en venant de Bergerac, prendre à droite la D17, en haut de la côte dir. Pomport.  
**La ferme :** vignes.



**PRODUITS DE LA FERME**

Dégustation-vente (avec possibilité de balade audioguidée à travers les vignes et les bâtiments du domaine) tous les jours de 9 h à 12 h et de 14 h à 18 h, samedi, dimanche et jours fériés sur RDV. Visites sur RDV. Tous les jeudis en juillet/août, dégustation de vins, fromages et visite des chais.  
Vins de Bergerac rouge, rosé, sec, Monbazillac.

**B5 PORT-STE-FOY-ET-PONCHAPT** 33220



**MAUREAU Christian**  
Moncazeau  
Tél. 06 50 58 33 22  
Mail : christian.maureau@orange.fr  
**La ferme :** vignes

**PRODUITS DE LA FERME**

À Moncazeau, Sandrine et Christian vous accueillent pour une dégustation de leur production.  
Bergerac rouge, côte de Bergerac blanc moelleux.  
Dégustation et vente à la ferme sur RDV.

**F5 PRATS-DE-CARLUX** 24370



**Famille BOUCHERIE**  
SARL La Garrigue Haute  
Tél. 05 53 29 80 08 - Fax : 05 53 59 17 22  
Mail : lagarriguehaute@orange.fr  
[www.lagarriguehaute.fr](http://www.lagarriguehaute.fr)

De Sarlat D47, après Ste-Nathalène D47 bis.  
**La ferme :** oies, canards.



**PRODUITS DE LA FERME / Ouvert toute l'année**

Foie gras, confit, pâté, rillettes...  
Tous nos animaux (oies et canards de Barbarie) sont élevés dès l'âge de 1 jour avec nos céréales et maïs, puis gavés et transformés sur notre exploitation.  
Nos conserves sont préparées par nos soins, sans colorants ni conservateurs, selon la tradition familiale.

**F5 PRATS-DE-CARLUX 24370****THOMAS Karelle et Jean-Sylvain**

SCEA Les Oïes du Périgord Noir  
La Brousse  
Tél. 06 86 73 80 38  
Mail : jstomas@wanadoo.fr  
www.oies-du-perigord.com

Situé entre Souillac et Sarlat. De Souillac : après Carlux, D47. De Sarlat : après Ste-Nathalène, D47.  
**La ferme** : éleveur, gaveur et conserveur d'oïes.

**PRODUITS DE LA FERME**

Nos conserves artisanales sont en vente toute l'année directement sur notre exploitation. Vous pourrez découvrir nos foies gras, rillettes, confits et autres produits à base d'oïe en conserve et en frais.

Visite gratuite de la ferme tous les jours à 17 h en juillet-août, sauf le dimanche. Le reste de l'année visite sur RDV.

Pique-nique en juillet août tous les jours midi et soir sauf le dimanche.

**B5 PRIGONRIEUX 24130****GIROU Florent**

Combrillac  
Tél./Fax : 05 53 23 32 49  
Port. 06 30 74 44 92  
Mail : florentgrou@combrillac.fr  
www.combrillac.fr

À 4 km de Bergerac sur la route de Montpon (D13), allée à gauche.  
**La ferme** : vignes.

**PRODUITS DE LA FERME / Ouvert toute l'année**

Vignoble familial de 15 ha orienté vers des produits du terroir de qualité en vente directe depuis une longue tradition. Situation en coteaux avec joli point de vue sur la vallée de la Dordogne. Vins AOC : Bergerac sec Sauvignon, Bergerac rosé, Bergerac rouge, Rosette, blanc moelleux.

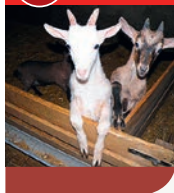
**B6 RAZAC-D'EYMET 24500****ROUX Anaïs et Christophe**

EARL Les folies chevrières - Le Beuil  
Tél. 05 53 73 18 53 - 06 76 36 87 26  
Mail : anaïs.christopheroux@wanadoo.fr

À 20 km au sud de Bergerac (dir. Marmande) et à 5 km au nord d'Eymet. A Fonroque suivre la direction Razac-d'Eymet puis le fléchage.

**La ferme** : élevage de chèvres saanens et alpines.

**PRODUITS DE LA FERME**

Fromages de chèvres frais et affinés. Cabécou du Périgord. Retrouvez-nous sur les marchés : Sainte-Foy-la-Grande (samedi), Issigeac (dimanche), Castillonès (mardi), Eymet (jeudi) ainsi que dans 3 magasins collectifs : Belvès (Boutique du Terroir), Coux et Bigaroque (Les Croquants), Le Buisson-de-Cadouin (Localement Vôtre).

**E5 (LA) ROQUE-GAGEAC 24250****LAVERGNE Corinne et CARDONA Anne-Corinne**

Labrot  
Tél. 05 53 59 31 98 - Port. 06 77 07 40 48  
Mail : laverneco@orange.fr

D46 à 7 km au sud de Sarlat à droite entre Vitrac et Cénac près du restaurant "Le Colombier".  
**La ferme** : oïes, canards, noix, maïs.

**PRODUITS DE LA FERME / Ouvert toute l'année**

Foie gras entier, pâté de foie, cou farci, magret farci, plats cuisinés. Accueil de groupes sur RDV. Visite de l'élevage.

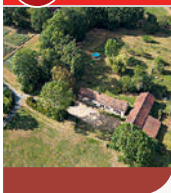
**D4 ROUFFIGNAC-ST-CERNIN-DE-R. 24580****GUILLEMOT Jean-Marc**

Terre d'escargots - Puybazet  
Tél. 05 53 53 73 14  
Mail : jm.guillemot@terre-d-escargots.fr  
www.terre-d-escargots.fr

À Rouffignac, dir. Le Bugue et Grotte de Rouffignac. Après la route de la grotte, prochaine à gauche dir. Puybazet, 1 km.

**La ferme** : élevage et plats cuisinés à base d'escargots.

**PRODUITS DE LA FERME / Ouvert toute l'année**

Escargots farcis à la bourguignonne à réchauffer, nombreuses recettes en conserves (esc'apéro, mousse d'escargots, escargots en cassolette ou au naturel...).  
Visite de l'élevage de juin à septembre ou sur RDV. Boutique à la ferme ouverte toute l'année.

Apéritif les mardis et jeudis soir de 18 h à 20 h.



**E4 ST-AMAND-DE-COLY 24290**



**VILATTE Laëticia et Sylvain**

Le Peuch  
Tél. 05 53 51 27 87 - Port. 06 76 72 79 62  
Mail : Sylvain.Vilatte@wanadoo.fr  
[www.gite-en-perigord.com](http://www.gite-en-perigord.com)  
D704 entre Montignac et Sarlat.  
**La ferme :** production de noix et produits dérivés.



**PRODUITS DE LA FERME / Ouvert toute l'année**  
Noix (noix du Périgord), huile de noix (pressage à la ferme), noix au chocolat, confitures, confiseries Les Chochoiseries du Périgord.  
Visite du moulin à huile et de l'atelier noix sur RDV.

**E5 ST-ANDRÉ-D'ALLAS 24200**

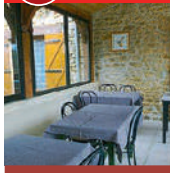

**Ferme Auberge LACOMBE**

Bénives  
Tél. 05 53 30 43 39 - Port. 06 76 50 32 81  
À mi-chemin entre Les Eyzies et Sarlat sur D47.  
**La ferme :** canards, céréales.



**PRODUITS DE LA FERME / Ouvert toute l'année**  
Conserves traditionnelles de canard : foie gras, confit, rillettes, pâté...

**C6 ST-AUBIN-DE-CADELECH 24500**



**Famille LANDAT**

Domaine du Siorac  
Tél. 05 53 74 52 90 - Fax : 05 53 58 35 32  
Mail : info@domaineustiorac.fr  
[www.domaineustiorac.fr](http://www.domaineustiorac.fr)  
À St-Aubin CD107.  
**La ferme :** vignes et châli.



**PRODUITS DE LA FERME / Ouvert toute l'année**  
Sauf le dimanche et les jours fériés (fermé les samedis de janvier à mars).  
Vins blanc, rouge, rosé, moelleux (AOC Bergerac et Côtes de Bergerac), Verjus et jus de raisin. Autres produits fermiers issus de fermes partenaires : pruneaux à l'ancienne, conserves de canard et d'oies grasses, Monbazillac.  
Dégustations sans RDV, visites en juillet et août le mardi matin à 10 h et le jeudi à 14 h 30. Accueil de groupes. Marché festif à la ferme le 3<sup>e</sup> vendredi de juillet, aire de pique-nique.  
En conversion bio. Autres animations : voir notre site internet.

**D5 ST-AVIT-DE-VIALARD 24260**



**Familles ROUDIER ET DUBOS**

Ferme du Lac Noir  
Tél./Fax : 05 53 07 11 59  
Port. 06 86 77 53 27 - 06 82 28 60 49  
Mail : [gaecdelaferrmedutacnoir@orange.fr](mailto:gaecdelaferrmedutacnoir@orange.fr)  
Situé entre Le Bugue et Périgueux. Prendre la RD710 puis direction St-Avit-de-Vialard puis à droite direction Ste-Alvère. Suivre les panneaux.  
**La ferme :** canards gras, fraises.



**PRODUITS DE LA FERME**  
Point de vente à la ferme ouvert de 10 h à 19 h : conserves et saisons issues de nos canards, nourris avec nos céréales et gavés avec notre maïs. Gavage à 18 h, possibilité de visite libre de l'élevage.  
Membres du réseau des Fermes Ouvertes, Jean-François Roudier et Ludovic Dubos vous font découvrir en été le foie gras au travers de la visite de l'élevage, du gavage et la transformation des canards.  
Marché du Bugue toute l'année le mardi et le samedi matin.

**D5 ST-AVIT-DE-VIALARD 24260**



**SERRE Benoît**

Le Rucher du Marandou  
Tél. 05 53 08 52 41 - Port. 06 74 87 96 91  
Mail : [producteur@rucher-marandou.fr](mailto:producteur@rucher-marandou.fr)  
[www.rucher-marandou.fr](http://www.rucher-marandou.fr)  
[www.facebook.com/Le.Rucher.du.Marandou](http://www.facebook.com/Le.Rucher.du.Marandou)  
Dans le bourg de St-Avit-de-Vialard, à 100 mètres de l'église direction Ste-Alvère sur votre gauche.  
**La ferme :** miel et produits apicoles.



**PRODUITS DE LA FERME**  
Ouvert toute l'année sur demande.  
Ouverture en juillet-août : lundi (15 h-19 h), mardi (10 h-19 h), mercredi (10 h-12 h), du jeudi au dimanche sur RDV.  
Découvrez gratuitement l'univers des abeilles et de notre métier, grâce à nos ruches vitrées et notre exposition. Dégustation et vente à la miellerie de notre production de miel ainsi que notre hydromel.

**D5 ST-AVIT-SENIEUR 24440**



**LABROT Patricia et Denis**

Cor  
Tél. 05 53 22 44 60 - Port. 06 74 14 90 60  
Mail : [fonrousse@gmail.com](mailto:fonrousse@gmail.com)  
[www.chambre-la-safranriere.e-monsite.com](http://www.chambre-la-safranriere.e-monsite.com)  
Sur la D26, direction Belvès, à gauche suivre les panneaux Cor, ferme de Cor.  
**La ferme :** noyeraie, verger (pommes, poires, prunes), petits fruits rouges, safran, truffe.

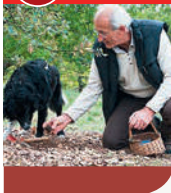

**PRODUITS DE LA FERME**  
Huile de noix, confitures, safran, noix au sucre, vinaigre, pâtisseries maison (gaufres, sablés aux noix...), thé au safran. Portes ouvertes. Visite le mardi et le jeudi de 14 h à 19 h de juin à septembre et sur réservation le reste de l'année. Visites à la ferme classées Tourisme et Handicap.

**E5 ST-CYPRIEN 24220**

**AYNAUD Carole et Édouard**  
Péchalifour  
Tél. 05 53 29 20 44 - Port. 06 79 02 48 02  
Mail : pechalifour@gmail.com  
www.truffe-perigord.com

Depuis St-Cyprien, D49 dir. Périgueux/Le Bugue.  
Au croisement à gauche D35, dir. Le Bugue. 100 m.  
après le croisement, tourner à droite dir. Péchalifour.  
Faire 3 km.  
**La ferme** : truffes.

**PRODUITS DE LA FERME**

Boutique de vente à la ferme avec truffes fraîches en saison et en conserves le reste de l'année. Vente de produits dérivés tels que : huiles et vinaigres truffés... En juillet/août, sandwiches truffés (beurre truffé ou fromage truffé), 3 et 5 € sur commande.

**E5 ST-CYPRIEN 24220**

**DOMAINE DE LA VOIE BLANCHE**  
DALBAVIE Nathalie  
Les Caves  
Tél. 05 53 29 20 36 - Port. 06 79 45 82 48  
Mail : contact@domaine-voie-blanche.com  
www.domaine-voie-blanche.com

À St-Cyprien, prendre dir. Le Bugue. À la D35, dir. Le Bugue pendant 200 mètres, puis prendre à droite et suivre panneaux Domaine de la Voie Blanche.  
**La ferme** : vins de Pays du Périgord.

**PRODUITS DE LA FERME**

Au cœur du Périgord Noir, le Domaine de la Voie Blanche vous propose une promenade dans ses vignes, ainsi qu'une dégustation de ses vins issus de trois terroirs différents. Terroir du Sarladais : Les Joualles (vin sans sulfite ajouté) et Le Petit Manoir (vieux en jarres de terre cuite). Terroir du Montignacois : La Source (100 % Merlot) et La Source Blanche (90 % sémillon et 10 % merlot). Terroir du Bergeracois : Barbeyrolle 2015 (100 % Merlot) et Les Deux Collines (plus léger, Merlot et cabernet sauvignon). Visite à la ferme du 1<sup>er</sup> juillet au 25 août de 13 h à 19 h sauf le samedi, le reste de l'année sur RDV.  
Marchés l'été : Meyrals (jeudi matin) et Audrix (samedi soir).

**E5 ST-CYPRIEN 24220**

**GRAVE Thierry**  
La Ferme de Fage  
Tél. 05 53 30 45 03 - Port. 06 81 85 39 92  
Mail : thgrave@orange.fr

La Ferme de Fage se situe à 1 km de Saint-Cyprien en direction des Éyzies-de-Tayac (Musée International de la Préhistoire).  
**La ferme** : noix, agneaux.

**PRODUITS DE LA FERME**

La Ferme de Fage est une exploitation familiale installée depuis 3 générations. Nous produisons de la viande d'agneau vendue en caissettes et sur réservation. Nos brebis pâturent principalement sous les noyers. La production de noix est conduite en agriculture biologique depuis plus de 5 ans. Nous vendons dans notre nouvelle boutique des noix AOC et bio et de nombreux dérivés (huile de noix, cerneaux de noix, noix salées ou caramélisées...).

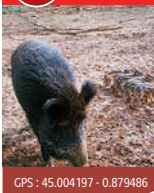
**D4 ST-FÉLIX-DE-REILHAC-ET-M. 24260**

**MANSEAU Richard**  
Élevage de Mortemart  
Tél. 05 53 03 21 30 - Port. 06 17 74 06 64  
www.elevage-sangliers-mortemart.com

RD710, à 30 km de Périgueux et 12 km du Bugue.  
**La ferme** : sangliers (plus de 500 bêtes sur 40 ha), canards.

GPS : 45.004197 - 0.879486

**PRODUITS DE LA FERME**

Élevage de sangliers créé il y a 45 ans. Unique en Périgord. Visite libre tous les jours (env. 1 h), en juillet/août de 10 h à 19 h et HS de 13 h à 17 h. Visite guidée à 15 h précises (durée 1 h 30), tous les jours en juillet/août et HS se renseigner. Possibilité de pique-nique sur le parcours. Paniers à base de produits de la ferme disponibles à la boutique. Toutes les formules de visites se terminent par une dégustation des produits de la ferme. Ouverture boutique de 13 h à 17 h ; en juillet/août tous les jours de 10 h à 18 h. Spécialités : sanglier : pâté, civet, enchaud, jambon de sanglier, viande fraîche de marcassin ; canard : foie gras, rillettes, confits, magret séché.

**E4 ST-GENIÈS 24590**

**CHACOU Augustin**  
Croze de Leygue  
Port. 06 75 27 62 09  
Mail : augustin.chacou@lemondedusafran.com  
www.lemondedusafran.fr

À 5 km de St-Geniès direction Salignac. À 1,5 km de Salignac direction St-Geniès. À 12 km de Sarlat direction Brive. Depuis St-Geniès 4 km direction Salignac Eyvigues.  
**La ferme** : safran et produits safranés.

**PRODUITS DE LA FERME**

Ouverture de Pâques à Toussaint et pendant les vacances de Noël le jeudi de 15 h à 19 h. Visite de la safranière gratuite. Groupes sur RDV. Ouverture en octobre : lundi, jeudi, vendredi de 9 h à 11 h, mercredi et samedi de 14 h 30 à 16 h.  
Durée de la visite environ 1 h.  
**Marchés** : Sarlat les mercredis et samedis matin à l'année. St-Geniès dimanche matin toute l'année, Salignac Marché des Producteurs de Pays le mardi matin d'avril à septembre.

**E4 ST-GENIÈS 24590**

**MAZET Roland**  
Les Genestes  
Tél. 05 53 28 97 71  
Mail : mazer.roland@free.fr  
www.lesgenestes.com

À 10 km au nord de Sarlat vers Montignac par D704 à gauche.  
**La ferme** : canards, céréales.

**PRODUITS DE LA FERME / Ouvert toute l'année**

Conserves à base de canards "barbarie" : foies gras, pâtés truffés, terrines, rillettes, confits, civets et autres plats cuisinés. Possibilité de produits frais d'octobre à avril sur commande.

**E4 ST-GENIÈS 24590**

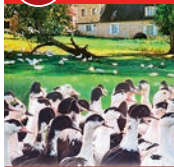

**MINARD Josiane**  
Le Méjat  
Tél. 05 53 28 97 55  
Mail : [contact@foiegras-minard.com](mailto:contact@foiegras-minard.com)  
[www.foiegras-minard.com](http://www.foiegras-minard.com)

Depuis Sarlat, 13 km dir. Montignac par D704 puis D48 dir. Tammiers et 500 m à gauche.  
**La ferme :** conserves de canards.



**PRODUITS DE LA FERME / Ouvert toute l'année**

Sauf le dimanche matin. Foie gras, pâté, confit, rillettes.  
Découverte du gavage en juillet-août avec dégustation gratuite (lundi, mardi et jeudi à 18 h 30). Vente sur le marché de St-Geniès (dimanche matin).

**E4 ST-GENIÈS 24590**



**VERLHAC  
Nicole et Jean-Marie**  
Le Chaffour  
Tél. 05 53 28 98 47  
Mail : [nverthiac@orange.fr](mailto:nverthiac@orange.fr)  
[www.ferme-auberge-chaffour.com](http://www.ferme-auberge-chaffour.com)

À 11 km au nord de Sarlat par D704 à droite.  
**La ferme :** canards gras, céréales, maïs.



**PRODUITS DE LA FERME / Ouvert toute l'année**

Foie gras entier, confit, rillettes, pâté de foie, cassoulet au confit, civet de canard, magret au foie gras.

**B4 ST-GERMAIN-DU-SALEMBRE 24190**



**BOURLAND Jean-Marie**  
Ferme du Maine  
Tél. 05 53 82 63 37  
Mail : [m-jm@burland.fr](mailto:m-jm@burland.fr)  
[www.fermedumaine.fr](http://www.fermedumaine.fr)

Route de Neuvic-Ribérac.  
**La ferme :** canards.

**PRODUITS DE LA FERME / Ouvert toute l'année**

Du mardi au vendredi de 10 h à 12 h et de 16 h à 18 h, le samedi de 9 h à 12 h. En dehors sur RDV.  
Visite et dégustation pour les groupes : nous consulter.  
Foie gras, rillettes, confit, cou farci, plats cuisinés, poulets fermiers.

**C5 ST-GERMAIN-ET-MONS 24520**



**JERECZEK Yves**  
Domaine des Guichards  
Port. 06 08 51 40 52  
Mail : [yves.jereczek@orange.fr](mailto:yves.jereczek@orange.fr)

À St-Germain-et-Mons, prendre direction Cours de Pile puis après le croisement (20 m), prendre la petite route à droite.  
**La ferme :** vaches laitières, soja, lupin, pois, maïs et tournesol.



**PRODUITS DE LA FERME**

Magasin fermier ouvert 6 jours/7, de 16 h à 19 h. Du 20 juin au 4 décembre, marché gourmand à la ferme tous les mercredis soir à partir de 19 h. Présent sur le marché d'Eymet.  
Ferme familiale produisant ses propres protéines (lupin, pois, luzerne), afin de garantir des produits de haute qualité, sans OGM.  
Producteur de glaces au lait de vache, sorbets et autres produits.

**C5 ST-GERMAIN-ET-MONS 24520**



**LAJARRETIE Alain et Michel**  
Le Clos de Fontbrune  
Tél. 05 53 57 36 47 - Fax : 05 47 74 83 52  
Mail : [foiegras@fontbrune.fr](mailto:foiegras@fontbrune.fr)  
[www.fontbrune.fr](http://www.fontbrune.fr)

Sur CD37 entre Bergerac et Lalinde.  
**La ferme :** volailles, canards, oies.

(Ph. studio Clin d'œil)



**PRODUITS DE LA FERME / Ouvert toute l'année**

Dimanches et jours fériés sur RDV. Visite et dégustation gratuites.  
Conserves de canards gras. En frais : poulets, pintades, œufs, porcs.

**C5 ST-GERMAIN-ET-MONS 24520**



**MACIOSYC Michel**  
Ferme des Rivailles - Bois des Pilles  
Tél. 05 53 23 23 95 - Port. 06 88 58 38 57  
Fax : 05 53 23 34 43

Mouleydier dir. Issigeac. Dans le bourg de St-Germain dir. Issigeac, après le carrefour 3<sup>e</sup> route goudronnée à gauche.  
**La ferme :** porcs, céréales, tournesols.

**PRODUITS DE LA FERME / Ouvert toute l'année**

Charcuterie fraîche : jambon, saucisson, saucisse sèche, pavé au poivre, jambon de pays, "coppa", jambon blanc, saucisson à l'ail... Conserves de charcuterie : pâté, enchaud, "gimborat", fricassée, boudin, langue farcie, jarret farci...



Retrouvez la sélection  
des **hébergements**  
sur  
**www.perigorddecouverte.com**

**Pèrigord**  
Découverte

FR GB DE  
CARNET DE VOYAGE

LE PÈRIGORD CARTE INTERACTIVE VILLES & VILLAGES VOTES & DÉCOUVERTES LOISIRS & ACTIVITÉS GASTRONOMIE & ARTISANAT HÉBERGEMENTS RESTAURANTS

Accueil > Hôtels du Pèrigord

**Hôtels du Pèrigord**

Recherche: Par catégorie: [dropdown] Par nom: [input] Par destination: [input] Tarif journalier: [input]

Attacher la carte

**Grand Hôtel de Sarlat** \*\*\*\*\*  
SARLAT LA CANEDA

**Château de Lalonde** \*\*\*\*\*  
LALONDE SUR LOT

**Hôtel Villa Romane** \*\*\*\*\*  
CASSAN NEUILLET SARLAT

**Le Manoir d'Hautepente**

et l'ensemble  
des activités et  
sites touristiques  
sur le magazine  
Pèrigord Découverte



Version mobile disponible  
sur l'ensemble des smartphones

**D2 ST-JORY-LASBLOUX** 24160



**ROCHE Brigitte, Nicolas et Christian**

SCEA Leysartroux - "Leysartroux"  
Tél./Fax : 05 53 05 40 01  
Port. 06 75 61 84 24 ou 06 11 82 28 78  
Mail : fa.mc.Leysartroux@orange.fr

À Sorges dir. Coulaures sur 3 km, puis prendre à gauche dir. St-Jory, Traverser "Ogre", 1 km après à gauche.  
**La ferme** : prod. ovine Charmoise, volailles fermières (poulets, pintades, lapins).



**PRODUITS DE LA FERME**

Agneaux et volailles. Vente sur les marchés et à la ferme.

**E6 ST-LAURENT-LA-VALLÉE** 24170



**ROLAND Sybille et SAPHRY Pascal**

EARL Les Mazades - Le Meynissou  
Tél. 05 53 28 60 58 - Port. 06 30 81 84 90  
Mail : sybille.roland@orange.fr

Dernière maison du village sur la route de St-Pompon à gauche, face au chemin des Mazades.  
**La ferme** : miel, bovins viande, noix, tabac.



**PRODUITS DE LA FERME**

Production de différents miels (miel de printemps, acacia, châtaignier, forêt, tilleul, miellat et tournesol), tous issus de la diversité mellifère du Périgord. Disponibilité suivant récolte. Vente à la ferme sur RDV. Présence sur les marchés de Cénac (mardi matin), Belvès (samedi matin de Pâques à Toussaint), Bouzic (mardi soir l'été). Magasins de Producteurs : Le Comptoir des Producteurs (Storac), Escalé à la Ferme (Couze-St-Front), La Ferme du Père Igord (Monpazier).

**B4 ST-MARTIAL-D'ARTENSET** 24700



**JAVERZAC Michel et Florian**  
GAEC du Petit Clos - Ferrachat  
Port. 06 69 91 00 11 - Fax : 05 53 82 24 47  
Mail : florian.javertzac@orange.fr

N89 à St-Martial-d'Artenset, direction St-Sauveur-Lalande. À 2,5 km au carrefour tourner à droite. 200 m. sur la droite, suivre le fléchage "Glace de la ferme".  
**La ferme** : vaches laitières.



**PRODUITS DE LA FERME**

Ouvert en juillet/août tous les jours de 14 h à 19 h. De septembre à juin se renseigner. Fabrication de glaces et sorbets, 30 parfums au choix. Activités gratuites en juillet/août : labyrinthe de maïs, kartings à pédales, divers jeux pour toute la famille et visite libre de la ferme. Dégustation de glaces et boissons fraîches sur place. Présent sur les marchés "Les Festines" du Pizou tous les mardis soir de juillet et août.

**D3 ST-PANTALY-D'EXCIDEUIL** 24160



**MARTY Quentin**

Le Canard Joli - Le Gué de Jaye  
Tél. 05 53 52 86 51 - Port. 06 76 84 80 05  
Mail : quentin@le-canard-joli.fr  
www.le-canard-joli.fr

D705 entre Coulaures et St-Pantaly-d'Excideuil, bâtiments en bois à 1 km sur la droite.  
**La ferme** : élevage, gavage de canards gras et oies grasses, noix, céréales.



**PRODUITS DE LA FERME / Ouvert toute l'année**

Boutique à la ferme ouverte du mardi au vendredi : 9 h 30-12 h 30 et 14 h 30-18 h 30. Le samedi : 10 h-12 h 30 et 15 h-18 h. Fermé dimanche et lundi. Ouvert du lundi au samedi en juillet et août. Vente à la ferme de canards gras, en fraises et conserves, toute l'année : foie gras, magrets, confit, rillettes, mi-cuit, magrets et figues fourrés au foie gras. Grillades de canard l'été. Vente sur les marchés de Périgueux (merc. et sam. matin), Tréllissac (1<sup>er</sup>, 3<sup>e</sup> et 5<sup>e</sup> vendredi matin) et St-Yrieix en 87 (2<sup>e</sup> et 4<sup>e</sup> vend. matin) toute l'année.

**B5 ST-PIERRE-D'EYRAUD** 24130



**EARL Vignobles Barré-Perier**  
67 route des Masseries  
Tél./Fax : 05 53 27 84 32  
Port. 06 81 56 67 90  
Mail : chateauedesmasseries@gmail.com

Depuis Bergerac, direction Le Fleix via Prigonrieux, à gauche sur la D32.  
**La ferme** : vin rouge (cabernet-franc, cabernet-sauvignon, merlot), vin blanc (sauvignon) et rosé.



**PRODUITS DE LA FERME**

Tous nos produits sont élaborés avec un savoir-faire et une méthode familiale transmis de génération en génération. Vente à la ferme tous les jours de 9 h à 19 h de nos vins AOC Bergerac rouge, blanc sec et rosé. Dimanches et jours fériés : sur RDV. Boutique à la ferme où vous retrouverez nos vins et aussi d'autres produits fermiers du terroir. Accueil de groupes sur rendez-vous, de 8 h 30 à 12 h. Visite du vignoble, du chai et dégustation privative, en fin d'après midi vers 17 h 30-18 h, sur rendez-vous, toute l'année.

**E6 ST-POMPON** 24170



**LAPEYRE Philippe**

Ferme Auberge du Roc - Le Roc  
Tél. 05 53 28 45 25  
Mail : ferme.auberge.du.roc@wanadoo.fr  
www.fermeaubergeduroc.com

25 km au sud de Sarlat D46 puis D60 dans St-Pompon à gauche dir. Besse.  
**La ferme** : volailles grasses, noix, maïs.



**PRODUITS DE LA FERME / Ouvert toute l'année**

Visite et dégustation sur RDV. Vente par correspondance. Foie gras d'oie et de canard, pâté périgourdin, confit, noix, volailles fermières, miel, légumes.



**D2 ST-SULPICE-D'EXCIDEUIL 24800****DELVALLEE Muriel**

La Ferme de Château Merle - Le Bourg  
Tél. 05 53 52 40 24 - Fax : 05 53 62 38 41  
Mail : [muriel.delvallee@gmail.com](mailto:muriel.delvallee@gmail.com)

Entre Thiviers et Excideuil, par la D707, corps de ferme rénové dans le bourg de St-Sulpice-d'Excideuil.

**La ferme :** vergers et transformation des fruits, potager.

**PRODUITS DE LA FERME**

Confitures aux fruits de saison, vinaigres aromatisés, pâtisseries à base de noix et de fruits, quiches aux légumes... Tous ces produits sont réalisés grâce aux cultures de la ferme : fraises, framboises, cassis, groseilles, kiwis, noix, pommes, poires, coings, prunes, mirabelles, nèfles, rhubarbes, poireaux, oignons...

Vente sur les Marchés des Producteurs de Pays festifs.

**B2 STE-CROIX-DE-MAREUIL 24340****PEREZ Narcisse**

La ferme aux truffes - Verdinas  
Port. 06 15 21 02 11  
Mail : [trufanegra.narcisse@gmail.com](mailto:trufanegra.narcisse@gmail.com)  
[www.lafermeauxtruffes.fr](http://www.lafermeauxtruffes.fr)

Dans le PNR Périgord Limousin. À Mareuil, au château à gauche puis 200 m après dir. Ste-Croix-de-Mareuil. Suivre lieu-dit Verdinas. Ferme après le cimetière.

**La ferme :** truffes, plantes aromatiques, noix, miel et produits dérivés, pâtes fraîches ou sèches 100% végétales.

**PRODUITS DE LA FERME**

Truffes en conserve, truffes au cognac, huile et vinaigre truffés, vinaigres de miel aromatisés, huile de noix, noix confites à la verveine, pâtes...

Visites organisées des truffières et plantations aromatiques sur réserv. 20 ha de truffières certifiées bio par ECOCERT depuis 2000. Visite de 1 à 2 heures selon le trajet.

Marchés toute l'année à Piégut-Pluviers (mercredi matin). L'été, marchés à Brantôme (mardi matin) et Bourdelles (mercredi soir). 2<sup>e</sup> samedi de décembre fête de la truffe : recherche de truffes avec cochon et chien, repas tout à la truffe sur réservation. Dépôt Dordogne de terreau pour pièges à truffe.

**F5 STE-MONDANE 24370****LEFEBVRE Catherine**

Ferme auberge du Cantou - Le Champ  
Tél. 05 53 29 64 36 - Port. 06 23 81 43 91  
Mail : [aubergeducantou@orange.fr](mailto:aubergeducantou@orange.fr)  
[www.fermeaubergedordogne.com](http://www.fermeaubergedordogne.com)

D703 entre Sarlat et Souillac. À Rouffillac (46), dir. St-Julien-de-Lampon puis dir. Ste-Mondane. À Ste-Mondane, dir. Le Château de Fénélon, suivre le fléchage Auberge du Cantou.

**La ferme :** canards gras, poulets fermiers, chapons pour les fêtes de fin d'année.

**PRODUITS DE LA FERME / Ouvert toute l'année**

Venez découvrir notre exploitation située à 800 m. du Château de Fénélon, nos produits fermiers à la saveur d'autrefois. Canards gras élevés, dans les céréales et transformés dans une conserverie aux normes CE dans le Lot à Cazals (frais selon la saison et conserves). Nos canards sont reçus à 1 jour, élevés en plein air et en toute liberté. Conserves 100 % canard : foie gras, bloc, pâtés, rillettes, confits, cassoulet, civet, cou farci, magret au foie gras. Vente sur place. Atelier d'abattage et de découpe sur place.

**E5 STE-NATHALÈNE 24200****FROMAGERIE FERME DE LA BRUNIE**

La Brunie  
Port. 06 87 04 18 97  
Mail : [marierouquie@yahoo.fr](mailto:marierouquie@yahoo.fr)  
[www.fermedelabrunie.com](http://www.fermedelabrunie.com)

4 km après le bourg de Ste-Nathalène en dir. des Jardins d'Eyrignac.

**La ferme :** vaches laitières, fromagerie, tabac.

**PRODUITS DE LA FERME**

Transformation à la ferme du lait de nos vaches de race Montbéliarde en produits frais : lait, crème, beurre, yaourts, fromage frais (battu, moulu, tartinable) et Tomme du Sarladais, notre spécialité ! Les fruits de nos yaourts sont bio et sans conservateurs.

Boutique de la ferme : les horaires d'ouverture sont : 8 h-9 h et 18 h 30-19 h 30 (sauf dimanche). Visite de la ferme gratuite aux heures d'ouverture de la boutique. Nous sommes présents sur les marchés de Salignac (mardi matin), St-Amand-de-Coly (mardi soir), Ste-Nathalène (mercredi matin). Dans les boutiques de producteurs de Vialard, Boulazac et Salignac et dans les épiceries et GMS environnantes de Sarlat.

**E3 STE-ORSE 24210****PRUD'HOMME David et CHALAYE Sylvie**

20 Boscornut  
Tél. 05 53 46 06 02 - Port. 06 80 20 16 52  
Mail : [jardins\\_boscornut@laposte.net](mailto:jardins_boscornut@laposte.net)  
[www.jardins-de-boscornut.com](http://www.jardins-de-boscornut.com)  
[www.facebook.com/lesjardins.de.boscornut](http://www.facebook.com/lesjardins.de.boscornut)

Depuis la D704, prendre la sortie "Le Temple Laguyon". Au Temple Laguyon dir. Chourgnac-d'Ans. A la sortie du Temple, Tre à gauche dir. Boscornut (en face de Taille Petit).

**La ferme :** légumes de saison, œufs et poulets de chair.

GPS : 45.234194 - 1.080195

**PRODUITS DE LA FERME**

Dans leur petite ferme au nord du Périgord noir, David et Sylvie vous proposent des légumes de saison cultivés sur sol vivant, des œufs et des poulets fermiers. Les volailles sont élevées sur des parcours et dans des petits poulaillers mobiles qui respectent l'animal.

Marché à la ferme tous les mercredis de 16 h 30 à 20 h (avec d'autres producteurs l'été). Possibilité de commander des paniers. Amis camping-caristes bienvenus.

**F4 SALIGNAC-EYVIGUES 24590****Famille MANEIN**

SARL Auberge des Marthres - Les Marthres  
Tél./Fax : 05 53 28 90 89  
Mail : [contact@aubergedesmarthres.com](mailto:contact@aubergedesmarthres.com)  
[www.aubergedesmarthres.com](http://www.aubergedesmarthres.com)

Depuis Salignac D61 à 5 km à droite dir. Carlux.

**La ferme :** canards gras, noix, truffes, céréales.

**PRODUITS DE LA FERME / Ouvert toute l'année**

Expéditions.  
Conserves de canard : foie gras, rillettes, confit, gésiers, cou farci, magret fourré au foie gras. Truffes et huile de noix.

E2

**SARLANDE** 24270



**COSTE Florence et Noël**

"La Pomelie"  
Tél. 05 53 52 65 04 - Port. 06 76 02 20 84  
Mail : noelcoste@orange.fr

D704 entre St-Yrieix et Angoisse dir. Sarlande. Suivre la marguerite.

**La ferme :** bovins, ovins, volailles.

**PRODUITS DE LA FERME / Ouvert toute l'année**

Vente directe à la ferme de viande bovine (génisse ou viande adulte, veau sous la mère), de viande ovine, de volailles (poulets, canettes, pintades, lapins, dindes, oies) et de volailles de Noël.

E5

**SARLAT-LA-CANÉDA** 24200



**LACHAIZE Robin**

Chèvrerie du Lac de Roudet  
Rue Jean Racine  
Port. 06 37 82 86 66  
Mail : robin.lachatze24@gmail.com

Direction La Canéda, suivre les panneaux "Les Perles à Bibis".

**La ferme :** caprins



**PRODUITS DE LA FERME**

Ouvert de mars à décembre inclus. Du lundi au samedi de 10 h 30 à 12 h 30/17 h 30 à 19 h 30. Le dimanche de 10 h à 12 h. Fabrication artisanale et vente à la ferme de produits à base de lait de chèvre. Fromages, bûches, pyramides, frais, affinés, cendrés, faisselles et yaourts.

E5

**SARLAT-LA-CANÉDA** 24200



**SCEA AUDY**

Lou Sarladais - "Caminel"  
Port. 06 45 02 68 92 ou 06 76 04 10 47  
Mail : contact@lou-sarladais.com  
www.lou-sarladais.com

À Sarlat dir. Temniac, à proximité du camping "Le Caminel".

**La ferme :** poulets, pintades fermières et chapons fermiers.

**PRODUITS DE LA FERME / Ouvert toute l'année**

Vente à la ferme de poulets (décoque, saucisse, pâté, rillettes, boudins blancs...) et chapons fermiers.

Nos poulets sont élevés en plein air et sont exclusivement nourris avec les céréales de la ferme. Ainsi nous vous garantissons un poulet fermier "nature et originel" tel qu'il était produit à l'époque par nos grands-parents.

E2

**SARRAZAC** 24800



**BLONDY Claudine, Régis et Jérôme**

Laupillère  
Tél./Fax : 05 53 62 52 57 ou 09 82 12 14 31  
Mail : contact@lafermedelaupilliere.com  
www.lafermedelaupilliere.com

À 10 km au nord-est de Thiviers par D81 dir. Sarrazac.  
**La ferme :** vaches à viande, porcs, volailles, canards gras, noix, céréales.



**PRODUITS DE LA FERME / Ouvert toute l'année**

Produits frais d'octobre à avril : foie gras, cuisses de canard, magret, côtelettes, tournedos, aiguillettes, gésiers... Conserves : foie gras entier, pâté de foie gras de canard truffé, confit, rillettes, cou farci...

D3

**SORGES** 24420



**CHAMINADE Christine**

Domaine Truffier de Saleix  
Port. 06 08 45 09 48  
Mail : christine.chaminaade@hotmail.fr  
www.truffe-sorges.com

Sur la RN21 à partir de Sorges, prendre la D48 dir. Savignac, à 800 m. à gauche allée de chênes verts avec barrières blanches.

**La ferme :** truffes.



**PRODUITS DE LA FERME / Ouvert toute l'année**

Sur RDV pour les visites.

Au Domaine de Saleix (domaine truffier de 20 ha), Christine est heureuse de vous accueillir pour partager avec vous sa passion de la truffe.

Visite et démonstration de cavage : de 10 à 20 € selon options (compter 1 h à 1 h 30 de visite avec le chien). Visite en anglais possible.

Vente de truffes fraîches (truffes d'hiver ou truffes d'été) ou en conserves. Expéditions toute l'année.

D3

**SORGES** 24420

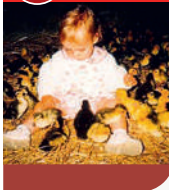

**FAYOL Béatrice et Jean-François**

La Peyrasse  
Tél. 05 53 05 02 28  
www.fermedelapeyrasse.com

De Périgueux dir. Thiviers, à Sorges dir. Savignac.  
**La ferme :** canards, noix, céréales.



**PRODUITS DE LA FERME / Ouvert toute l'année**

De novembre à mars : canards entiers, foie gras, magret, cuisses en frais. Toute l'année en conserves : foie entier, confit, cou farci, rillettes, huile de noix. Visite et dégustation seulement pour les groupes sur RDV.

D3 SORGES 24420

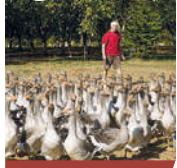

**MEYNARD Isabelle, Guy et Albin**  
Ferme Andrévias  
Tél. 05 53 05 02 42  
Mail : [ferme.andrevias@wanadoo.fr](mailto:ferme.andrevias@wanadoo.fr)  
[www.fermeandrevias.com](http://www.fermeandrevias.com)

À 800 m de Sorges d'lr. Périgueux en bordure RN21.  
**La ferme** : oies, noix.



■ **PRODUITS DE LA FERME**

À 15 min de Périgueux, en bordure de la RN21 à l'entrée du bourg de Sorges, la Famille Meynard vous accueille. Ouvert tous les jours sauf le dimanche. Visite guidée de l'élevage d'oies, de la truffière et de la noyerie les mardi, mercredi et jeudi à 18 h en juillet/août et le samedi à 11 h le reste de l'année. Visite libre le reste de l'année. Vente directe de nos produits sur place ou par expédition : foie gras, pâté truffé, confit, plats cuisinés, noix, huile de noix, cerneaux enrobés, Meynardises... Boutique à la ferme ouverte du lundi au samedi.

D6 SOULAURES 24540

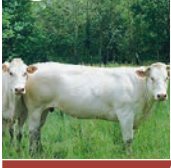

**FERRACIN Joël**  
Le Bourg  
Tél. 05 53 23 26 48 - Port. 06 87 33 81 55  
Mail : [ear.ferracin@orange.fr](mailto:ear.ferracin@orange.fr)  
Entre Monpazier et Biron, avant Biron d'r. Soulaures.  
**La ferme** : viande bovine, sanglier, fraises.



■ **PRODUITS DE LA FERME**

**Ouvert toute l'année (réservation par téléphone)**

Vente de viande bovine en cassettes de 10 kg et de veau sous la mère en cassettes de 5 kg.

Vente de viande de sanglier en frais ou en conserves (saucisson, pâté, saucisse sèche, jambon, civet...).

Vente de fraises sur place ou sur les marchés.

E4 TURSAC 24620



**CARBONNIERE Joël**  
Élevage des Granges  
Tél. 05 53 06 94 51 - Fax : 05 53 35 21 62  
Tél : [contact@elevegadesgranges.com](mailto:contact@elevegadesgranges.com)  
[www.elevagedesgranges.com](http://www.elevagedesgranges.com)

Situé à 4 km des Eyzies d'r. Montignac (D706) à la sortie du bourg de Tursac.  
**La ferme** : oies, maïs.



■ **PRODUITS DE LA FERME / Ouvert toute l'année**

Démonstration de gavage de septembre à juin (à 7 h 30, 9 h 30, 16 h et 18 h) et en juillet/août à 11 h et 18 h, sauf le dimanche.

Les oisons sont élevés sans farine ni graisse animale et gavés avec du maïs non transgénique, que nous avons semé, récolté et séché dans notre ferme. Une fois grasses, les oies sont cuisinées et mises en conserve par nos soins (foie, pâté, confit, cou farci...).

C3 VALEUIL 24310



**Familles LATOURNERIE/MAZOUAUD**  
EARL des Terres Vieilles - Terres Vieilles  
Port. 06 73 68 50 52 ou 06 83 37 08 75  
Mail : [fromagerie-desterrsvieilles@orange.fr](mailto:fromagerie-desterrsvieilles@orange.fr)  
[www.aufidesfermes.com](http://www.aufidesfermes.com)

D939 axe Périgueux (20 km) et Brantôme (4 km), au bord de la départementale, suivre les panneaux.  
**La ferme** : production de caprins lait et transformation en fromages fermiers.



■ **PRODUITS DE LA FERME**

Fromages : frais, affinés, aromatisés (3 épices, ail, poivre, ciboulette), faisselles... Nouveauté : yaourts nature, vanille, abricot, fraise, fruits des bois... Vente à la boutique à la ferme (fermée le dimanche) et sur les marchés : Brantôme le mardi matin en saison et le vendredi matin toute l'année, Périgueux (place de la Clautre) le mercredi et le samedi matin toute l'année.

D2 VAUNAC 24800



**FOUQUET Béatrice et Pierre**  
Les Guézoux  
Tél. 05 53 62 06 39  
Mail : [escargot.perigord@wanadoo.fr](mailto:escargot.perigord@wanadoo.fr)  
[www.escargotduperigord.com](http://www.escargotduperigord.com)

Par RN21 entre Thiviers et Périgueux, sortir à Vaunac, puis suivre Les Guézoux à l'opposé du village.  
**La ferme** : élevage et plats cuisinés à base d'escargots.



■ **PRODUITS DE LA FERME / Ouvert toute l'année**

Escargots farcis prêts à mettre au four, plats cuisinés : escargots à la périgourdine, aux pleurotes...

2 visites-dégustations/jour en juillet/août, 11 h et 18 h, sauf le jeudi/vendredi soir et week-end. 3 €/pers. HS visites sur RDV. Nocturnes les jeudis de l'été.

E6 VILLEFRANCHE-DU-PÉRIGORD 24550



**VIGOUROUX Camille**  
Domaine de Rapatel  
Tél. 05 53 30 44 05  
Mail : [contact@chataigneduperigord.fr](mailto:contact@chataigneduperigord.fr)  
[www.chataigneduperigord.fr](http://www.chataigneduperigord.fr)

De Villefranche vers Cahors D660 sur 3,5 km puis à gauche D59 Cazals suivre "Moulin à farine" à gauche.  
**La ferme** : 6 ha de châtaigniers.



■ **PRODUITS DE LA FERME**

Transformation de châtaignes : farine de châtaignes, crème de marron, confiture, velouté, biscuits, pain d'épices...

Visite des châtaignerates, démonstration de transformation des châtaignes au moulin à farine.

Ouvert tous les après-midi de 14 h à 17 h. Fermé le lundi.

Marchés des Producteurs de Pays de Villefranche-du-Périgord (mardi), Château de Biron (jeudi), Besse (vendredi).





## Restauration

- FERME AUBERGE
- APÉRITIF FERMIER
- PIQUE-NIQUE
- GOÛTER ET CASSE-CROÛTE FERMIER
- TRAITEUR
- LOCATION DE SALLE

Que ce soit pour une dégustation, un apéritif, un goûter ou un repas en ferme auberge, venez découvrir le goût authentique des produits fermiers du terroir (charcuterie et salaisons, fruits et légumes, fromages, vins...) ; et vous serez étonné de la variété des spécialités gastronomiques de nos régions !

Certaines fermes peuvent vous proposer des sacs pique-nique prêts à la dégustation, des cours de cuisine de produits du terroir et bien d'autres animations...

### E4 AURIAC-DU-PÉRIGORD 24290



#### GOEMINE-RABEAU Isabelle et Alain

EARL Flandres Occitanes - Le Vignal  
Port. 06 07 91 68 63 - 06 87 30 64 37  
Mail : isabelle.goemine@laposte.net

D67 entre Thenon et Montignac, 1<sup>re</sup> route à gauche après le panneau de sortie d'agglomération d'Auriac.  
**La ferme** : porcs fermiers, bovins viande, légumes, volailles, ânes et chevaux.



#### ■ CASSE-CROÛTE À LA FERME ET SACS PIQUE-NIQUE

Ouvert toute l'année sur réservation  
Selon saison : soupe, crudités, grillades de viande de porc, de bovins Salers et Aubrac, rôti de porc, volaille, charcuterie...  
**Tarifs** : à partir de 15 € par personne.  
À emporter ou à déguster sur place ou lors d'une promenade en calèche.

### E4 (LA) BACHELLERIE 24210



#### LACABANNE Pierre-Antoine

La Ferme de Charnailles  
Tél. 05 53 51 01 18 ou 06 88 15 11 18  
Mail : pierre.francis.lacabanne@orange.fr  
www.foie-gras-lacabanne.com

La Bachelierie dir. Montignac, à 6 km sur CD65 à gauche Charnailles.  
**La ferme** : élevage et gavage d'oies et de canards gras, volailles, poulets, pintades, dindons, asperges, noix, huile de noix, truffes, légumes, fruits, céréales.



#### ■ CASSE-CROÛTE À LA FERME

Ouvert en juillet-août, de préférence sur réservation  
**Spécialités** : confit, foie gras, bloc, rillettes, pâtés, saucisses de canard, frites, glaces et fruits. Boissons au choix en plus.  
**Tarifs** : de 4 à 15 € selon composition.

### D3 BOULAZAC 24750



LASSAGNE Franck  
Chemin de Grande Maison  
(vieux bourg de Boulazac)  
Tél./Fax : 05 53 09 63 78  
Site : www.ferme-de-grande-maison.fr

À 3 min de l'AB9, sortie Aire du Manoir. À 7 km de Périgueux dir. Brive sur RN89, à Boulazac prendre dir. Brive puis à gauche Vieux Bourg de Boulazac (2.5 km).  
**La ferme** : moutons, cochons, canards gras, volailles, céréales.



#### ■ FERME AUBERGE

Ouvert en juillet et août tous les jours midi et soir sauf le lundi. Hors saison sur réservation.  
**Spécialités** : foie gras, confit de canard, confit de porc, volailles, cassoulet, tourin à l'ail, tartes aux noix, porcelets farcis.  
44 pers en indiv. et jusqu'à 90 en groupe.  
**Tarifs** : menus de 16,50 à 31 € + menu enfant + carte (tickets repas acceptés).

### B3 CELLES 24600



#### DESCHAMPS Monique, J.-René, Anthony et Benjamin

EARL Ferme de Lafayas  
Tél./Fax : 05 53 91 98 56  
Mail : fermelafayas@aol.com  
www.fermelafayas.com

À 10 km de Ribérac dir. Celles. Dans le bourg de Celles, à la mairie, suivre les panneaux sur 1 km.  
**La ferme** : canards gras, oies grasses, autruches, volailles maigres (poulets, canettes), céréales.



#### ■ TRAITEUR

Plats et menus composés avec nos spécialités (foie gras, pâtés, feuilletés, quiches, viande de canard, autruches, poulets, fromage fermier...). Menu différent selon la saison et la demande. Prix selon le menu.

**E4 (LA) CHAPELLE-AUBAREIL 24290**



**HIAUT Alexandre et Éric**

La Valette  
Tél. 05 53 50 29 24  
Mail : [hiaut.alexandre@orange.fr](mailto:hiaut.alexandre@orange.fr)  
[www.facebook.com/levidence](http://www.facebook.com/levidence)

Prendre la route Montignac/Sartat, à 3 km à la sortie de Montignac, tourner à droite dir. les Combes et suivre la signalétique de "L'Evidence" sur 2 km.

**La ferme** : bovins viande, bovins lait, porcins, volailles maigres, maraîchage. Les cultures fourragères sont autoconsommées.



**FERME AUBERGE**

Sur la colline de la grotte de Lascaux, nous serons heureux de vous accueillir dans notre ferme auberge. Venez découvrir notre apéritif, soupe de légumes, pâté de porc, fromage frais et nos confitures qui sont nos spécialités...

Menu à 25 € pour les adultes et 9 € pour les enfants.

Sur réservation. Tous les soirs sauf le mercredi et ouvert le dimanche midi.



**B2 (LA) CHAPELLE-GRÉSIGNAC 24320**



**GENDRON Karine et Laurent**

Gaec Gendron - Grésignac  
Tél. 05 53 91 00 91 - Port. 06 80 81 24 04  
Mail : [gendron.lk@gmail.com](mailto:gendron.lk@gmail.com)  
[www.fermegendron.com](http://www.fermegendron.com)

Route d'Angoulême, D12, sortie Goûts-Rossignol et sortie Vicrose, 2 dir. fléchées sur le bord de la route : panneaux foie gras et ferme auberge.

**La ferme** : canards gras mulards, viande bovine limousine en caisse, poulets, céréales.



**FERME AUBERGE**

**Spécialités** : foie gras, magret sauce au foie gras, magret aux figues, cuisse confite sauce aux cèpes, cassoulet, pavé de bœuf au foie gras, carpaccio de bœuf, pavé de veau sous la mère... Capacité jusqu'à 150 pers. Pour les repas festifs, possibilité de cuisiner du poisson de rivière (brochet farci aux cèpes et au foie gras). Ouverture de début juillet à mi-septembre le mercredi, samedi et dimanche midi, le jeudi, vendredi et samedi soir. Hors saison : ouvert le WE le samedi soir et le dimanche midi. Ouvert toute l'année pour les groupes. Accueil de cars.

**Tarifs** : hiver 26,50 €, été de 18,50 à 31,50 €.

**B2 (LA) CHAPELLE-GRÉSIGNAC 24320**



**GENDRON Karine et Laurent**

Gaec Gendron - Grésignac  
Tél. 05 53 91 00 91 - Port. 06 80 81 24 04  
Mail : [gendron.lk@gmail.com](mailto:gendron.lk@gmail.com)  
[www.fermegendron.com](http://www.fermegendron.com)

Route d'Angoulême, D12, sortie Goûts-Rossignol et sortie Vicrose, 2 dir. fléchées sur le bord de la route : panneaux foie gras et ferme auberge.

**La ferme** : canards gras mulards, viande bovine limousine en caisse, poulets, céréales.



**TRAITEUR**

Ouvert toute l'année.

Mariages, communions, repas de fête... Menus composés avec nos produits selon la saison et la demande. Prix selon le menu. N'hésitez pas à nous consulter.

**D4 (LA) DOUZE 24330**



**EARL La Colline Gourmande**

Ferme auberge de la Colline - Castel Dèche  
Tél. 05 53 06 72 71  
Mail : [foiegrasvernet@wanadoo.fr](mailto:foiegrasvernet@wanadoo.fr)  
[www.foies-gras-vernet.com](http://www.foies-gras-vernet.com)

D710 à 20 km de Périgueux dir. Sarlat-Le Bugue.

**La ferme** : canards, moutons.



**FERME AUBERGE**

Ouvert du 1/04 au 30/06, vendredi, samedi, dimanche et jours fériés sur réservation. Du 1/07 au 31/08 tous les jours sur réservation. Du 1/09 au 1/11 vendredi, samedi, dimanche et jours fériés sur réservation.

**Spécialités** : tourin, foie gras poêlé, magret, confit, meringues, gâteau aux noix...

**Tarifs** : de 23 à 29 €. Menu enfant 10 €.

**Capacité** : 30 pers. en individuels, 40 pers. en groupes.

**D4 LACROPTÉ 24380**



**TIPOTIO Mukoi**

Domaine de Potofayol  
Tél. 07 71 87 15 38 ou 06 64 87 15 18  
Mail : [contact@domaineepotofayol.com](mailto:contact@domaineepotofayol.com)  
[www.domaineepotofayol.com](http://www.domaineepotofayol.com)

A89, sortie 16 Périgueux Est. Suivre direction Sarlat - Le Bugue-Les Eyzies. À partir de Périgueux et Boulazac, prendre la D710 direction Sarlat. 500 m après la sortie de la Douze, dir Sarlat-Le Bugue, prendre 2<sup>e</sup> route à droite dir. Potofayol. **La ferme** : fruits et légumes, céréales en culture raisonnée, poulets fermiers, œufs.



**CASSE-CROÛTE ET SACS PIQUE-NIQUE**

Le domaine de Potofayol vous propose des casse-croûtes à déguster sur place et des sacs pique-nique à emporter. Essentiellement préparés à partir des produits du domaine (légumes en agriculture raisonnée, œufs de nos poules, poulets fermiers élevés en plein air) ou de producteurs locaux, vous pourrez déguster des salades et des plats d'inspiration polynésienne. Des aires de pique-nique sont à disposition sur le domaine. En fonction de la composition de votre assiette ou de votre panier, les tarifs s'échelonnent de 12 à 15 €.

**F4 LADORNAC** 24120**DUBOIS Gilles**

Ferme Dubois  
"Peyrenègre"  
Tél. 05 53 51 04 24  
Mail : [contact@foiegras-dubois.com](mailto:contact@foiegras-dubois.com)  
[www.foiegras-dubois.com](http://www.foiegras-dubois.com)

De Brive-la-Gaillarde prendre dir. Périgueux. À Larche D60 dir. Sarlat. À Chavagnac dir. Ladornac puis suivre les panneaux verts Ferme Dubois.  
**La ferme** : oies, noix.

CPS : N45.06667 - E1.32548

**■ FERME AUBERGE / Ouvert toute l'année sur réservation**

Menus élaborés à partir de nos produits.

Trois menus de 25 à 34 €, apéritif maison, vin compris, café et pousse-café.

**Tarifs** : enfant - 12 ans : 10 €.**C5 LALINDE** 24150**CASSAGNE Daniel et Maggy**

275 Route de la Faye  
Tél. 05 53 61 18 18 - Port. 06 79 97 36 31  
Dir. Sauveboeuf Mauzac.  
**La ferme** : oies grasses, maïs grain.

**■ FERME AUBERGE**

Ouvert toute l'année sur réservation. Repas à la table familiale.

**Spécialités** : foie et confit d'oie, œufs au lait, gâteaux maison. 25 pers.**Tarifs** : 20 €, 24 €, 30 € (apéritif, vin, café compris), 12 € enfants.**C5 LAMONZIE-MONSTRUC** 24520**LAGORCE Roland**

Les attelages de Monsacou  
Tél. 05 53 27 14 72 - Port. 06 13 59 71 15  
Mail : [roland.lagorce@wanadoo.fr](mailto:roland.lagorce@wanadoo.fr)  
[www.attelagesdemonsacou.com](http://www.attelagesdemonsacou.com)

Sur la D21 entre Vergt et Bergerac.  
**La ferme** : bovins, volailles, maraîchage et chevaux de Trait.

**■ CASSE-CROÛTE À LA FERME**

Casse-croûte paysan amélioré avec des produits de la ferme labellisés AB.

"Le poulet de Roland pour le plaisir de vos papilles et ses légumes de saison".

**Tarifs** : casse-croûte 16 €, de 29 à 48 € balade comprise.

Ouvert toute l'année sur réservation.

Accueil de groupes jusqu'à 12 pers. maxi.

**E2 LANOUAILLE** 24270**LASFARGEAS Dominique**

SARL Malouhier Vert Périgord  
Le Malouhier  
Port. 06 33 03 53 11  
Mail : [lemalouhiervert@wanadoo.fr](mailto:lemalouhiervert@wanadoo.fr)  
[www.la-ferme-du-malouhier.fr](http://www.la-ferme-du-malouhier.fr)

À 500 m. du centre ville de Lanouaille, sur la D704 route face au garage Toyota. Sur la D75 dir. Lanouaille, route fléchée à droite.

**La ferme** : canards gras, bovins limousins.**■ TRAITEUR**

Cocktails, anniversaires, événements familiaux, particuliers ou entreprises, de 1 à 500 personnes. Traditionnelle ou originale, prestation sur mesure avec les produits de la ferme. Contactez-nous, nous sommes à votre écoute pour vos repas, plats à emporter, buffets, apéritifs dînatoires...

**■ SACS PIQUE-NIQUE**

Sur réservation, livraison à partir de 10 sacs.

**Tarifs** : 12 €/ pers.**C4 MANZAC-SUR-VERN** 24110**POUYADE Gérard**

Fontroubade Nord  
Tél. 05 53 54 28 21 ou 06 70 11 79 35  
Mail : [cyr.@hotmail.fr](mailto:cyr.@hotmail.fr)

À Manzac au rond-point direction Villablard, puis 3<sup>e</sup> route à droite, puis chemin blanc à droite.  
**La ferme** : volailles, canards gras, cochons.

**■ TRAITEUR**

Pour tous vos repas (anniversaires, fêtes...) pensez à nous contacter. Nous préparons un repas adapté à vos souhaits avec les produits de la ferme.

**Tarifs** : nous contacter.**E5 MARNAC** 24220**FAGET Nadia et Bernard**

Ferme Auberge Les Tilleuls - Langlade  
Tél. 05 53 30 30 26 - Port. 06 77 78 34 37  
Mail : [auberge-tilleuls@orange.fr](mailto:auberge-tilleuls@orange.fr)  
[www.fermelestilleuls.com](http://www.fermelestilleuls.com)

Entre Siarac-en-Périgord et St-Cyprien par D703, suivre le fléchage Auberge Les Tilleuls (environ 3 min de la D703).

**La ferme** : vaches à viande, canards, noix, truffes, poissons de la Dordogne.**■ FERME AUBERGE**

Ouverture de Pâques à fin septembre, midi et soir, sauf dimanche soir et lundi midi et soir. Hors saison : repas de groupe (association, famille, entreprise, organisation de séjour en Périgord...). Service en terrasse ou au coin du feu de cheminée.

**Spécialités** : cuisine traditionnelle périgourdine, foie gras de canard, confit, civet de canard, bœuf Limousin et poisson de rivière sur commande.

Soirées à thème de novembre à mars : nous consulter.

**Tarifs** : de 13 à 32 €. Enfants 10 €.**Capacité** : 50 personnes.



E5

**MARQUAY** 24620



**ESPINASSE Jean-Jacques**

Le Vignal  
Tél. 05 53 29 66 98  
www.ferme-du-vignal.com  
Entre Sarlat et Les Eyzies D47 puis D6.  
**La ferme :** oies, canards, céréales.



**■ CASSE-CROÛTE À LA FERME**

Ouvert tous les jours de 10 h à 18 h du 15/06 au 15/09, sauf dimanche.  
**Spécialités :** foie gras ou bloc, rillettes, confit, gâteaux aux noix.  
**Tarifs :** de 10 à 11 €. **Capacité :** 30 pers.

A4

**MÉNESPLET** 24700



**GUILLOT Serge**

Ferme Auberge Les Brignauds  
Tél. 05 53 81 94 38  
Mail : sergeguillot24@orange.fr  
www.ferme-auberge-dordogne.fr

Sur la N89 entre Montpon Ménéstérol et St-Seurin-sur-l'Isle. À 10 min de la sortie 12 de l'autoroute.  
**La ferme :** agneaux, poulets de Barbezieux et canards.



**■ FERME AUBERGE**

Cuisine traditionnelle des produits de la ferme dans une salle aménagée dans l'ancienne grange. Venez admirer un chêne classé, de plus de 450 ans. Ouverture tous les jours midi et soir, sur réservation uniquement.  
**Spécialités :** agneau au jus de thym, terrine maison, foie gras maison, confits de canard, râpée de pommes de terre...  
**Tarifs :** menus de 12,50 à 20 €. Enfants 8,50 €.

C5

**MONBAZILLAC** 24240



**BORGERS Christine**

Château du Haut Pezaud  
Tél. 05 53 73 01 02 - Port. 06 70 75 56 72  
Mail : christine.borgers@gmail.com  
www.chateau-du-haut-pezaud.com

Dir. Château de Monbazillac et monter jusqu'à l'église. Prendre la 2<sup>e</sup> route à droite tourner juste avant le panneau Ribagnac. Rouler pendant 1,2 km et c'est la 1<sup>re</sup> maison à gauche.  
**La ferme :** vins Monbazillac, Bergerac rouge, rosé et sec.



**■ SACS PIQUE-NIQUE**

Ouvert de mai à septembre.  
**Tarifs :** 12€/adulte.  
Produits du terroir : pâté, crudités, fromage, dessert maison, vin, pain et couverts (aire de pique-nique ombragée sur place ou au milieu des vignes).  
Réservation obligatoire.

C4

**NOTRE-DAME-DE-SANILHAC** 24660



**SARL La Ferme de Puychény**

Famille Prudhomme  
Puychény  
Tél. 06 84 61 07 55  
Mail : lafermedepuychény@gmail.com

Dans le bourg de Notre Dame de Sanilhac suivre la direction du crématorium. En haut à gauche prendre la voie sans issue "Allée de Puychény".  
**La ferme :** canards gras, élevage de sangliers sur 35 ha de bois.



**■ TRAITEUR ET SACS PIQUE-NIQUE**

Menus et sacs pique-nique composés avec nos produits selon la saison et la demande. Prix selon le menu.  
N'hésitez pas à nous consulter.

F5

**PRATS-DE-CARLUX** 24370



**Famille BOUCHERIE**

SARL La Garrigue Haute  
Tél. 05 53 29 80 08 - Fax : 05 53 59 17 22  
Mail : lagarriguehaute@orange.fr  
www.lagarriguehaute.fr

De Sarlat D47, après Ste-Nathalène D47 bis.  
**La ferme :** oies, canards.



**■ FERME AUBERGE**

Ouvert le soir uniquement de Pâques à Toussaint sur RDV. Accueil de groupes le midi sur RDV. Fermée le dimanche. Hors vacances scolaires ouvert du mercredi soir au samedi soir inclus.  
**Spécialités :** tourtières aux salsifis, civet de canard, confit, magret, aiguillettes, foie gras poêlé...  
**Tarifs :** de 19,50 à 32 € vin et café compris. **Capacité :** 50 pers.

C5

**PRESSIGNAC-VICQ** 24150



**ROUSSEL Thierry  
COMBET Frédérique**

Gaec de la Rebeyrotte - Rebeyrotte  
Tél. 05 53 61 13 87 - Port. 06 86 77 52 30  
Mail : thierry.rousse15@wanadoo.fr

Sur la D8, à 9 km de la ville de Lalinde.  
**La ferme :** gavage au maïs entier et transformation des canards gras sur la ferme.



**■ FERME AUBERGE**

Ouvert du mardi midi au vendredi midi ; le soir, le week-end et les jours fériés sur réservation.  
De fin décembre à début mars : ouvert uniquement pour les groupes sur réservation.  
**Spécialités :** rôti de magret, foie de canard mi-cuit, salade de gésiers, rillettes au foie de canard, cassoulet au confit de canard.  
**Services :** possibilité de venir en avion de tourisme ou ULM, piste sur place, demande d'autorisation préalable.  
**Tarifs :** menus de 19 à 35 € (apéritif maison, vin et café compris).  
Menu du jour possible le midi du mardi au vendredi : formule à 13 €.



DU NORD AU SUD, DE L'EST À L'OUEST  
*Nous avons choisi le meilleur pour vous !*

GUIDE  
GRATUIT



DORDOGNE | PÉRIGORD

## Grand Périgueux et ses environs

Ici, bat le cœur du Périgord



# SUPERIGUEUX

Office de Tourisme  
du Grand Périgueux

9 bis place du Coderc / 24000 PÉRIGUEUX  
05 53 53 10 63 / [contact@tourisme-perigueux.fr](mailto:contact@tourisme-perigueux.fr)  
[tourisme-perigueux.fr](http://tourisme-perigueux.fr)



retrouvez  
nous sur



**E5 (LA) ROQUE-GAGEAC 24250**



**LAVERGNE Corinne et CORDONA Anne-Corinne**

Labrot  
Tél. 05 53 59 31 98 - Port. 06 77 07 40 48  
Mail : [lavergneco@orange.fr](mailto:lavergneco@orange.fr)

D46 à 7 km au sud de Sarlat à droite entre Vitrac et Cénac près du restaurant "Le Colombier".  
**La ferme** : oies, canards, noix, maïs.



**■ CASSE-CROÛTE À LA FERME**

Ouvert du 20/06 au 31/08. Sur réservation.  
Assiette composée : pâté de foie ou foie gras, salade périgourdine, roulé d'aiguillette farci au foie gras, magret de canard, tarte aux noix...  
**Tarifs** : de 9 à 25 € selon composition.

**E5 (LA) ROQUE-GAGEAC 24250**



**PEYRAT Alexandre**

Le Colombier  
Tél. 05 53 28 33 97 - Port. 06 87 42 55 96  
Mail : [auberge.le.colombier@orange.fr](mailto:auberge.le.colombier@orange.fr)  
[www.gite-auberge-dordogne.fr](http://www.gite-auberge-dordogne.fr)

À La Roque-Gageac, à 2 km du bourg, sur la D703 entre Vitrac et Cénac.  
**La ferme** : canards, noix.



**■ FERME AUBERGE**

Ouvert de Pâques à mi-octobre.  
Nous vous proposons de redécouvrir la cuisine traditionnelle du Périgord. Vous pourrez déguster nos plats dans la vieille grange en pierre, climatisée, ou sur la terrasse à l'ombre du vieux tilleul : soupe paysanne, feuilleté au foie gras et pommes avec caramel de cidre, amoulière de cabécou et noix avec du miel de La Roque, magret à la plancha, crumble de confit, pâtisseries maison...  
**Tarifs** : de 17 à 35 €. Enfant : 9,50 € + carte avec plats au choix.

**E5 ST-ANDRÉ-D'ALLAS 24200**

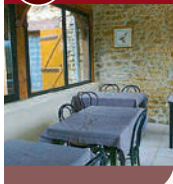

**Ferme Auberge LACOMBE**

Bénives  
Tél. 05 53 30 43 39 - Port. 06 76 50 32 81  
À mi-chemin entre Les Eyzies et Sarlat sur D47.  
**La ferme** : canards, céréales.



**■ FERME AUBERGE**

Spécialités autour du canard : confit, assiette composée, pâtisseries maison.  
Sur réservation nous consulter.

**E4 ST-GENIÈS 24590**



**MAZET Roland**

Les Genestes  
Tél. 05 53 28 97 71  
Mail : [mazet.roland@free.fr](mailto:mazet.roland@free.fr)  
[www.lesgenestes.com](http://www.lesgenestes.com)

À 10 km au nord de Sarlat vers Montignac par D704 à gauche.  
**La ferme** : canards, céréales.



**■ FERME AUBERGE**

Ouvert de Pâques à Toussaint sur réservation le soir et le midi en juillet/août. Salle rustique climatisée.  
**Spécialités** : foie gras, feuilleté de rillettes, confit, magret, civet de canard, desserts maison. Foie gras poêlé aux pommes sur commande.  
**Tarifs** : de 15 à 32 €, vin non compris + carte. Accueil de groupes.

**E4 ST-GENIÈS 24590**



**VERLHAC Nicole et Jean-Marie**

Le Chaffour  
Tél. 05 53 28 98 47  
Mail : [nverlhiac@orange.fr](mailto:nverlhiac@orange.fr)  
[www.ferme-auberge-chaffour.com](http://www.ferme-auberge-chaffour.com)

À 11 km au nord de Sarlat par D704 à droite.  
**La ferme** : canards gras, céréales.



**■ FERME AUBERGE**

Ouvert du 7 avril au 1<sup>er</sup> novembre sur réservation, midi et soir. Fermé le samedi midi et le dimanche soir.  
**Spécialités** : confit, pommes de terre sarladaises, magret sauce aux cèpes, civet de canard, cassoulet au confit, omelette aux cèpes, pâtisseries maison...  
**Tarifs** : de 15 à 29,50 €. Enfants : 8 €.  
**Capacité** : 80 pers.

**B4 ST-GÉRY 24400**



**JEROME Gaëlle et Lilian**

Ferme Auberge de la Caty  
Tél. 05 53 22 46 65 - Port. 06 77 22 88 94  
Mail : [jerome\\_lillian@yahoo.fr](mailto:jerome_lillian@yahoo.fr)

A89, sortie 13 à Mussidan direction Ste-Foy-la-Grande, à la sortie de St-Géry 1<sup>er</sup> à gauche. Depuis Bergerac direction Montpon au niveau de Fraïsse à droite "La Gratade".

**La ferme** : volailles en liberté (poulets, pintades, canards, oies, dindons...). Porcs et chèvres nâmes en liberté. Poissons d'eau douce en étang.



**■ FERME AUBERGE**

Ouvert toute l'année. Midi et soir 7j/7 sur réservation. Animations, repas à thèmes sur commande.  
Soupe de haricots couenne, terrine maison, volailles et porcs de la ferme, bœuf limousin, gâteaux aux noix, apéritif et digestif maison.  
Marchés gourmands à proximité.  
**Tarifs** : menus de 22 à 34 €, plus suggestions. Menu du jour du lundi au vendredi midi : 15 €.

## D2 ST-JORY-LASBLOUX 24160



### ROCHE Brigitte, Nicolas et Christian

SCEA Leysartroux - "Leysartroux"  
Tél./Fax : 05 53 05 04 01  
Port. 06 75 61 84 24 - 06 11 82 28 78  
Mail : fa.mc.leysartroux@orange.fr

À Sorges dir., Coulaures sur 3 km, puis prendre à gauche dir. St-Jory. Traverser "Ogre". 1 km après à gauche.  
**La ferme** : prod. ovine Charmoise, volailles fermières (poulets, pintades, lapins).



### ■ FERME AUBERGE ET TRAITEUR

Ouvert toute l'année sur réservation.

**Spécialités** : tourain blanc, pâté de foie gras de canard, magret et confit de canard, pommes de terre à la tourtière, gâteaux aux noix...

**Tarifs** : de 20 à 25 €.

## E6 ST-POMPON 24170



### LAPEYRE Philippe

Ferme Auberge du Roc - Le Roc  
Tél. 05 53 28 45 25  
Mail : ferme.auberge.du.roc@wanadoo.fr  
www.fermeaubergeduroc.com

25 km au sud de Sarlat D46 puis D60 dans St-Pompon à gauche dir. Besse.

**La ferme** : noix, volailles grasses, maïs.

GPS : 44.705266 - 1.125755



### ■ FERME AUBERGE

Ouvert de Pâques à fin septembre. HS sur RDV.

**Spécialités** : cuisine périgourdine à base d'oie, de canard gras et de volailles fermières, gibiers en saison.

**Tarifs** : de 17 à 30 €, menu enfant 8 €.

## F5 STE-MONDANE 24370



### LEFEBVRE Catherine

Ferme auberge du Cantou - Le Champ  
Tél. 05 53 29 64 36 - Port. 06 23 81 43 91  
Mail : aubergeducantou@orange.fr  
www.fermeaubergedordogne.com

D703 entre Sarlat et Souillac. À Rouffillac (46), dir. St-Julien-de-Lampou puis dir. Ste-Mondane. À Ste-Mondane, dir. Le Château de Fénélon, suivre le fléchage Auberge du Cantou.

**La ferme** : canards gras, poulets fermiers, chapons pour les fêtes de fin d'année.



### ■ FERME AUBERGE

Ouvert début mai uniquement le WE. En juillet et août ouvert midi et soir, fermé le dimanche soir et le lundi. Autres périodes, accueil de groupes possible (nous consulter).

**Spécialités** : cassoulet, civet de canard, cou farci aux lentilles, assiette du Cantou, gâteau aux noix... Terrasse 25 couverts, salle 50 couverts. Accueil de groupes possible.

**Tarifs** : menus de 20 à 35 € et carte. Enfants : 10 €.

## F4 SALIGNAC-EYVIGUES 24590

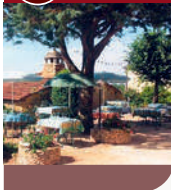

### Famille MANEIN

SARL Auberge des Marthres - Les Marthres  
Tél./Fax : 05 53 28 90 89  
Mail : contact@aubergedesmarthres.com  
www.aubergedesmarthres.com

Depuis Salignac D61 à 5 km à droite dir. Carlux.  
**La ferme** : canards gras, noix, truffes, céréales.



### ■ FERME AUBERGE

Ouvert tous les jours du 1/04 au 30/09 sauf lundi.

**Spécialités** : cuisine à base de volailles grasses, omelettes aux truffes et aux cèpes.

**Tarifs** : de 17 à 33 €.

**Capacité** : 60 pers. en individuels. Accueil de groupes toute l'année sur RDV (100 pers.).

## D6 SOULAURES 24540



### FERRACIN Joël

Le Bourg  
Tél. 05 53 23 26 48 - Port. 06 87 33 81 55  
Mail : earl.ferracin@orange.fr

Entre Monpezat et Biron, avant Biron dir. Soulaures.  
**La ferme** : viande bovine, sanglier, fraises.



### ■ CASSE-CROÛTE À LA FERME

Barbecue géant à la ferme tous les vendredis soir (terrasse couverte) de juillet à fin septembre en présence des producteurs fermiers.

Au choix : entrées (salade périgourdine, terrine de veau à la châtaigne, foie gras poêlé, pâté de sanglier, salade de crudités, tourain...), grillades (bœuf, côtes de veau, côtes de sanglier, magret de canard...), desserts (salade de fraises, tarte aux fraises, crêpes, merveilles...).

**Tarifs** : à partir de 10 € le plat selon composition.

## D5 TRÉMOLAT 24510



### Famille CECCHETTO

Ferme Auberge du Belvédère  
SARL de Bosredon - Rocamadour  
Tél. 05 53 22 49 01  
Mail : cecchetto.patrick@neuf.fr

À Trémolat dir. Mauzac, au cingle de Trémolat à droite Ferme Auberge du Belvédère. Vue panoramique sur le cingle et la plaine de Calès.

**La ferme** : chèvres, volailles fermières, canards gras, vaches allaitantes et veaux sous la mère, fromages fermiers. Pêcheur professionnel.



### ■ FERME AUBERGE

Ouverture en juillet/août, tous les midis (sauf le mercredi) et les mardis, vendredis et samedis soir. Hors saison ouvert tous les midis (sauf le mercredi) et le samedi soir. Fermeture annuelle du 1/12 au 1/03.

**Spécialités** : poisson (filet de sandre au beurre blanc), tourtière de manchons de canard aux salsifis, cuisses de canard farcies aux pruneaux, croustade aux pommes...

2 salles, 55 couverts et 20 couverts.

**Tarifs** : non communiqués.



**PARC**  
NATUREL  
RÉGIONAL  
Périgord-  
Limousin



*Découvrir, Ressentir, Partager*

## LE PARC NATUREL RÉGIONAL PÉRIGORD-LIMOUSIN ? Mais qu'est ce que c'est ?

« Un Parc naturel régional est un territoire rural habité, reconnu au niveau national pour sa forte valeur patrimoniale et paysagère, qui s'organise autour d'un projet concerté de développement durable, fondé sur la protection et la valorisation de son patrimoine. »



Un territoire à explorer

Un environnement préservé à découvrir

Des valeurs à partager

Une culture à vivre

Des savoir-faire à expérimenter

Un patrimoine à déguster !



Rendez-vous le 15 septembre à St-Pardoux-la-Rivière et le 23 Septembre à Bussière-Galant pour fêter les 20 ans du Parc !

Toutes les informations : [www.pnr-perigord-limousin.fr](http://www.pnr-perigord-limousin.fr)  
Tel. : 05 53 55 36 00



## Séjours

- || GÎTES
- || CHAMBRES D'HÔTES
- || CAMPINGS À LA FERME
- || ACCUEIL DE CAMPING-CARS
- || VACANCES D'ENFANTS À LA FERME
- || SÉJOURS À THÈME

Un hébergement à la ferme, c'est l'assurance d'un cadre naturel et reposant, en famille ou entre amis, loin des fracas de la ville. Selon vos moyens ou vos envies, plantez votre tente sur une aire de camping aménagée à la ferme, installez-vous pour une nuit ou pour une semaine dans une chambre d'hôtes ou bien encore passez vos vacances dans un gîte rural et partez à la découverte de la région et de ses merveilles gastronomiques et touristiques. Les aires de stationnement ou de services raviront les adeptes des vacances en camping-cars.

## E4 (LA) BACHELLERIE 24210

**LACABANNE Pierre-Antoine**

La Ferme de Charnailles  
Tél. 05 53 51 01 18 ou 06 88 15 11 18  
Mail : pierre.francis.lacabanne@orange.fr  
www.foie-gras-lacabanne.com

La Bachellerie dir. Montignac, à 6 km sur CD65 à gauche Charnailles.

**La ferme :** élevage et gavage d'oies et de canards gras, volailles, poulets, pintades, dindons, asperges, noix, huile de noix, truffes, légumes, fruits, céréales.



## || GÎTES OU MEUBLÉS À LA FERME

1 meublé, 5 pers., avec piscine.

**Tarifs :** de 450 à 1 200 €/sem.

## D5 BADEFOLS-SUR-DORDOGNE 24150

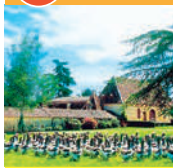
**Famille KUSTER**

EARL du Domaine de Barbe  
Tél. 05 53 73 42 20 - Fax : 05 53 73 42 24  
Mail : contact@domainedebarbe.com  
www.domainedebarbe.com

À Lalinde D29 puis dans Badefols dir. Molières à droite, circuit des Bastides.

**La ferme :** oies et canards gras, maïs.



## || CAMPING 2x8 emplacements / Ouvert de juin à septembre

**Services :** machine à laver (2,50 €), barbecue, glace à rafraîchir (gratuite), 10 branchements électriques.

**Animations :** visites, espace jeux. À proximité : tennis, golf, équitation, VTT, promenades.

**Tarifs :** 4 €/empl., 4 €/adulte, 3 €/enfant, élect. 3 €, taxe de séjour 0,22 €.

## || ACCUEIL DE CAMPING-CARS

Accueil gratuit des camping-cars détenteurs de la vignette France Passion 2018. Aire de service à 1 km dans le village de Badefols-sur-Dordogne.

## D5 BEAUMONT-DU-PÉRIGORD 24440

**LABROT Patricia et Denis**

Fonrouquette - Nojals et Clottes  
Tél. 05 53 22 44 60 - Port. 06 74 14 90 60  
Mail : fonrousse@gmail.com  
www.chambre-la-safraniere.e-monsite.com

À Beaumont-du-Périgord, traverser le village direction Monpazier, sur la D660, 3<sup>e</sup> route à droite après le supermarché, direction "La Luquette".

**La ferme :** noyeraie, verger (pommes, poires, prunes), petits fruits rouges, safran, truffe.



## || CHAMBRE D'HÔTES À LA FERME

ET TABLE D'HÔTES / Ouvert toute l'année

Au Pays des Bastides et abbayes, chambre d'hôtes tout confort, avec accès direct à la piscine couverte. Chambre de 30 m<sup>2</sup> avec son entrée indépendante, dans un cadre naturel, et au grand calme. Salle d'eau avec douche à l'italienne, WC indépendant. Petit déjeuner élaboré avec des produits bio de la ferme (confitures, gaufres, gâteaux aux noix). Sur rendez-vous, découverte de la ferme, jardin bio, culture du safran, verger et les produits confectionnés. Sur réservation, vous pourrez dîner à notre table, et apprécier les produits de notre jardin (prix du repas selon saison).

**Tarifs :** 75 €/2 pers., 70 €/pers. Lit sup. 32 €. (petit déj. compris)

## D5 BEAUMONT-DU-PÉRIGORD 24440

**VEYSSI Marie-Hélène et Pierre**

Le Grand Mayne  
Port. 06 83 39 08 89  
Mail : veyssi24@sfr.fr

À Beaumont dir. Cadouin-Sarlat à gauche. Faire 1,5 km et prendre 1<sup>re</sup> route à gauche au sommet d'une côte dir. "Le Grand Mayne", faire 400 m et à droite.

**La ferme :** ferme laitière, noix.



## || CHAMBRES D'HÔTES À LA FERME / Ouvert de mai à septembre

4 chambres d'hôtes indépendantes, sanitaires privés. Piscine hors sol en bois, WIFI.

**Tarifs :** 55 € pour 2 pers. petit déjeuner compris. 25 € le lit supplémentaire.

**C4** BEAUREGARD-ET-BASSAC 24140



**GAY Suzanne**  
 Chez SUZON - La Reygasse  
 Tél. 05 53 82 98 81 - Port. 06 08 63 59 31  
 Mail : [chez-suzon@wanadoo.fr](mailto:chez-suzon@wanadoo.fr)  
 D21 direction Bergerac par Vergt, après Vergt, suivre fléchage "Chez Suzon".  
**La ferme** : canards et oies grasses, volailles, châtaignes.



**CHAMBRES D'HÔTES À LA FERME ET TABLE D'HÔTES / Ouvert toute l'année**

2 chambres d'hôtes : 2/3 et 4 pers.  
**Tarifs** : 50 €/nuitée/2 pers, petit déj. compris. Lit suppl. : 15 €. Table d'hôtes : 17,50 €/pers. 1/2 pension/2 pers. 85 €.  
**Spécialités** : fote gras oie et canard, magret, confit, cuisine typique du Périgord.

**ACCUEIL DE CAMPING-CARS**  
 5 emplacements, aire de service à 200 mètres, accueil de camping-cars détenteurs de la vignette France Passion à jour.

**D6** BIRON 24540



**DETILLEUX Gilles et RIVAUD Vincent**  
 Domaine de la Tuque  
 Tél. 05 53 63 13 14 - Port. 06 89 13 47 71  
 Mail : [domainedelatuque@orange.fr](mailto:domainedelatuque@orange.fr)  
[www.tourbiron.com](http://www.tourbiron.com).  
 Entre Biron et Lacapelle-Biron, suivre le fléchage Domaine de la Tuque.  
**La ferme** : vins en IGP Périgord.



**GÎTES OU MEUBLÉS À LA FERME**  
 Ouvert toute l'année

Idéalement situé au cœur des Bastides, le Domaine propose un gîte de 4 à 6 personnes. Dans un hameau de caractère du XVII<sup>e</sup> et XVIII<sup>e</sup> siècle, la maison (totalement indépendante) offre un panorama exceptionnel sur le village et le Château de Biron ainsi que sur les vignes.

**Animations** : découverte de l'évolution de la vigne, à chaque saison, jusqu'à au travail dans le châ.  
**Tarifs** : de 440 € à 1200 €. Forfait week-end (3 jours/2 nuits) : 295 €.

**F5** BORREZE 24590



**LALBA Thierry**  
 Les Combelles  
 Tél. 05 53 28 83 25 (camping)  
 ou 05 53 28 89 65 (réservations)  
 Mail : [lescombelles@free.fr](mailto:lescombelles@free.fr)  
<http://lescombelles.free.fr>  
 Sur A20, sortie Souillac direction Salignac, 2<sup>e</sup> à droite après Borreze.  
**La ferme** : vaches, noix.



**CAMPING 2x8 emplacements / Ouvert du 1/07 au 31/08**

**Services** : glace à rafraîchir.  
 Animations : piscine, bassin enfants, jeux pour enfants, ping-pong, pétanque, chemins de randonnée.  
**Tarifs** : 3,80 €/empl., 4 €/adulte, élect. 3 €, 2,80 €/enfant - 7 ans, taxe de séjour 0,22 €.

**C4** BOURROU 24110



**BENOIT Marie-Laure**  
 EARL Élevage de l'Île - Domaine de La Sudrie  
 Tél. 05 53 81 20 85  
 Mail : [elevagedelite@wanadoo.fr](mailto:elevagedelite@wanadoo.fr)  
[www.centre-equestre-bourrou.ffe.com](http://www.centre-equestre-bourrou.ffe.com)  
 Située entre Périgueux et Bergerac (N21). Prendre la D42 direction Villamblard et suivre le fléchage.  
**La ferme** : chevaux arabes et anglo-arabes. Enseignement de l'équitation, école française d'équitation.



**GÎTES OU MEUBLÉS À LA FERME**

2 meublés classés 3 et 4 étoiles Préfecture pour 2 personnes entièrement rénovés en 2014 et 2015. Grande pièce à vivre avec cuisine équipée, 1 chambre, salle d'eau. Piscine. Jacuzzi.

Disponibles à la semaine, au week-end ou à la nuitée.  
**Tarifs** : nous consulter.

**D5** LE BUISSON-DE-CADOUIN 24480



**TOSON Virginie et Alexandre**  
 "Un Ange Passe" - 22, rue de la Boétie  
 Port. 06 08 91 83 56  
 Mail : [alexandretoson@yahoo.fr](mailto:alexandretoson@yahoo.fr)  
[www.un-angepasse.com](http://www.un-angepasse.com)  
 Au cœur du village, au 22 rue de la Boétie.  
**La ferme** : canards gras.



**CHAMBRES D'HÔTES À LA FERME**

Au cœur d'un corps de ferme du XVIII<sup>e</sup> siècle, Virginie et Alexandre vous accueillent dans 4 chambres d'hôtes dont une chambre aménagée pour les personnes handicapées.  
**Tarifs** : à partir de 60 €/2 pers. petit déjeuner compris.

**D6** CAPDROT 24540



**BOURGÈS Lydie**  
 Malapré  
 Tél. 05 53 22 62 24  
 Port. 07 81 89 76 24  
 Depuis Monpazier D660 rd. Villefranche à 2 km à droite.  
**La ferme** : asperges, pruneaux, châtaignes.



**CHAMBRES D'HÔTES À LA FERME ET TABLE D'HÔTES / Ouvert toute l'année**

1 chambre familiale 4 pers. et 1 chambre 2 pers., 2 épis Gîtes de France, sanitaires privés, salon. Poss. lit d'appoint.  
**Tarifs** : 48 €/nuitée/2 pers., petit déj. 2 €, 1/2 pension 83 €/nuitée/2 pers.  
**Animations** : découverte du pruneau, sentiers de randonnée, terrasse de jardin.



## E5 CASTELS 24220

**MARTY Serge**

Le Colombier  
Tél. 05 53 29 26 25  
Mail : [chezmarty@yahoo.fr](mailto:chezmarty@yahoo.fr)  
[colombier24.free.fr](http://colombier24.free.fr)

Depuis St-Cyprien D25 dir. Sarlat, 4<sup>e</sup> route à gauche à 4 km. Situé entre la D25 et la D35.

**La ferme** : poules pondeuses, ovins, céréales.

**■ CAMPING 8 emplacements**

**Services** : vente de produits de la ferme (œufs, légumes), loc. 1 mobil-home 4 pers., 1 chalet 4 pers., possible pour 6 pers.

**Animations** : ping-pong, portique, pétanque.

**Tarifs** : 8.14 €/couple, élect. 3 €.

## E5 CÉNAC-ET-ST-JULIEN 24250

**MIANE Sandrine et Éric**

SARL La Ferme de Maraval - Le Maraval  
Tél. 05 53 30 26 95 - Fax : 05 53 30 22 33  
Mail : [contact@lemaraval.com](mailto:contact@lemaraval.com)  
[www.lemaraval.com](http://www.lemaraval.com)

D46 dir. Domme, à 4 km de Cénac dir. Gourdon-Fumel.

**La ferme** : noix, canards gras (conserves), maïs, tournesol, céréales à paille.

**■ GÎTE DE GROUPE ET CHAMBRES D'HÔTES À LA FERME**

Ouvert toute l'année

Dans un ancien séchoir à tabac, entièrement rénové, 6 chambres.

**Tarifs** : 65 €/nuit/2 pers. petit déj. compris.

## E4 (LA) CHAPELLE-AUBAREIL 24290

**HIAUT Alexandre et Éric**

La Valette  
Tél. 05 53 50 29 24  
Mail : [hiaut.alexandre@orange.fr](mailto:hiaut.alexandre@orange.fr)  
[www.facebook.com/levidence](http://www.facebook.com/levidence)

Route Montignac/Sarlat, à 3 km à la sortie de Montignac, tourner à droite dir. Les Combes et suivre la signalétique de "L'Evidence" sur 2 km.

**La ferme** : bovins viande, bovins lait, porcins, volailles maigres, maraîchage. Les cultures fourragères sont autoconsommées.

**■ CHAMBRES D'HÔTES À LA FERME**

4 chambres d'hôtes équipées de sanitaires privés, télévision écran plat, climatisation, Wifi, 2 peignoirs, produits d'accueil, thé et café.

La Romantique : 85 €/2 pers. et 110 €/3 pers. La Cérusé : accessible à personne à mobilité réduite, 85 €/2 pers. La Tendance : 85 €/2 pers. La Charme : 85 €/2 pers. Ces tarifs comprennent le petit déj. et la taxe de séjour.

Possibilité repas en ferme auberge : 25 €/pers sur réservation. Le SPA est en supplément sur réservation à 20 €/h pour 2 pers.

## C5 COUZE-SAINT-FRONT 24150

**GAILLARD Brigitte et Jacques**

Le Peytavit  
Tél. 05 53 61 08 21 - Port. 06 86 40 86 44  
Mail : [brigitte.gaillard24@orange.fr](mailto:brigitte.gaillard24@orange.fr)  
[www.lafermedupeytavit.com](http://www.lafermedupeytavit.com)

À Bergerac D660 sur 20 km. À Port-de-Couze à droite dir. Couze. Tourner à gauche de la mairie, faire 400 m, virage à droite puis à gauche, longer le cimetière, à 1 km à gauche lieu-dit Le Peytavit.

**La ferme** : poulets, lapins, canards, porcs.

**■ CHAMBRES D'HÔTES À LA FERME**

**ET TABLE D'HÔTES / Ouvert toute l'année**

4 chambres d'hôtes, sanitaires privés.

**Tarifs** : 50 €/nuitée/2 pers., 39 €/nuitée/1 pers., petit déj. compris, ½ pension 80 €/2 pers., 57 €/1 pers (3 jours minimum), petit déj. compris. Lit suppl. 15 €, repas enfant - de 10 ans : 12 €.

## E5 DOMME 24250

**Familles GERMAIN Sylvain et Alain**

Ferme de Turnac - Lieu-dit Turnac  
Ferme de Turnac - Lieu-dit Turnac  
Tél. 05 53 28 10 84 - Fax : 05 53 28 27 04  
Mail : [contact@fermedeturnac.com](mailto:contact@fermedeturnac.com)  
[www.fermedeturnac.com](http://www.fermedeturnac.com)

Depuis Vitrac Port D46E puis D50 dir. Groléjac à 5 km à gauche dir. Turnac. Depuis Groléjac : D50 dir. Domme/Sarlat (aérodrome) à 4 km à droite dir. Turnac.

**La ferme** : noix, olives, canards gras.

**■ ACCUEIL DE CAMPING-CARS**

Accueil des camping-cars détenteurs de la vignette à jour.

Aire de vidange et possibilité de remplissage.

## D4 (LA) DOUZE 24330

**EARL La Colline Gourmande**

Ferme auberge de la Colline - Castel Dèche  
Tél. 05 53 06 72 71  
Mail : [folegrasbvernet@wanadoo.fr](mailto:folegrasbvernet@wanadoo.fr)  
[www.foies-gras-vernet.com](http://www.foies-gras-vernet.com)

D710 à 20 km de Périgueux dir. Sarlat-Le Bugue.

**La ferme** : canards, moutons.

**■ ACCUEIL DE CAMPING-CARS**

Accueil de camping-cars détenteurs de la vignette France Passion ou désireux de connaître nos produits.

**B6 EYMET 24500**



**RIALLAND Sylvie et Thierry**

**Pazier**  
Tél. 05 53 23 75 04 - Port. 06 08 93 36 69  
Mail : fermedepazier@orange.fr  
www.fermedepazier.com

D933, à 25 km au sud de Bergerac, à la sortie d'Eymet à gauche.

**La ferme :** bovins lait, volailles fermières, légumes, fruits, noix, céréales.



**CHAMBRES D'HÔTES À LA FERME**

Ouvert du 3/1/03 au 15/1/11

4 chambres d'hôtes personnalisées, sanitaires privés, dont 1 suite familiale dans la maison des propriétaires avec accès indépendant et 3 chambres dans dépendance rénovée. Espace commun spacieux, grand salon living, terrasses, cuisine équipée à dispo. Parc arboré et fleuri avec coins de repos, potager et petite basse-cour pour les enfants.

**Animations :** piscine clôturée (11x6), initiation à la traite et soins aux animaux (bovins, ânes), pêche dans étang privé, portique pour enfants, ping-pong, pétanque, badminton. **Tarifs :** 50 €/1 pers., 65 €/2 pers., 80 €/3 pers., 95 €/4 pers., gratuité enfant jusqu'à 4 ans.

**E5 (LES) EYZIES-DE-TAYAC-SIREUIL 24620**



**GEOFFROY Agnès et Serge**

**Les Confitures d'Agnès**  
Chemin de legal  
Tél. 05 53 06 98 75 - Port. 06 72 78 84 01  
Mail : agnes.drevet0114@orange.fr

Depuis le centre des Eyzies dir. Périgoueix. Après le pont prendre à gauche la route du Sorcier (St-Cirq - Le Bugue) et prendre à 500 m petite route montante dir. la Rouquette, le Bil, et suivre Fléchage sur 1,7 km.  
**La ferme :** production et transformation de fruits et de légumes. Apiculture.



**ACCUEIL DE CAMPING-CARS**

Accueil gratuit des camping-cars détenteurs de la vignette France Passion à jour ou désireux de connaître nos produits. Aire de séjours à 2,5 km au village des Eyzies.

**E5 (LES) EYZIES-DE-TAYAC-SIREUIL 24620**



**DESCAMP Marie-Noëlle et Michel**

**La Grange du Mas - Le Mas de Sireuil**  
Tél. 05 53 29 66 07  
Mail : auberge.du.mas@wanadoo.fr  
www.grange-du-mas.com

D47 dir. Les Eyzies-Sarlac à gauche vers Sireuil. À 15 km de Sarlat et 6 km des Eyzies.  
**La ferme :** volailles grasses, ovins. À proximité des plus beaux sites du Périgord Noir.



**CHAMBRES D'HÔTES À LA FERME ET TABLE D'HÔTES**

Ouvert de Pâques à fin septembre

Perchée sur une colline, La Grange du Mas vous invite à découvrir l'atmosphère et le charme sauvage du Pgd Noir. Cuisine traditionnelle avec des produits élaborés par nos soins à la ferme. Repas en table d'hôtes (apéritif, vin et café compris). 5 chambres d'hôtes 59 €/pers./jour en 1/2 pension. Taxe de séjour incluse.

**GÎTES OU MEUBLÉS À LA FERME**

Belle demeure Périgourdine : 1 meublé 10 pers., 4 étoiles Préfecture.  
**Tarifs :** de 1 100 à 1 700 € la semaine. Week-end : 200 € la nuit.

**D4 FLEURAC 24580**



**LEMUHOT Claudine et Gérard**

**La Coste Jaubert**  
Tél. 05 53 05 49 19 - Port. 06 33 14 93 78  
Mail : accueil@coste-jaubert.com  
www.coste-jaubert.com

À 25 km de Sarlat D47 puis à Manaurie D31 dir. Fleurac. **La ferme :** ancienne ferme située dans un vallon, entourée de forêts, bordée d'un ruisseau. Au cœur de la Préhistoire, proche des prestigieuses grottes ornées de Font de Caume, Rouffignac et Lascaux. Proche de nombreux châteaux et bastides.



**CAMPING 8 emplacements / Ouvert de mai à septembre**

Cadre agréable, calme, fleuri et reposant. Au confluent de la Dordogne et Vèzère, la Coste Jaubert est idéalement placée pour tous les départs de visites !

**Animations :** piscine couverte, balançoire, bac à sable, ping-pong.  
**Tarifs :** 5 €/empl., 5 €/adulte, 4 €/enfant (-7 ans), élect. 4 €, taxe de séjour 0.32 €/pers./jour, machine à laver 5 €.

**CHAMBRES D'HÔTES À LA FERME**

5 chambres d'hôtes, coin cuisine en commun pour repas.  
**Tarifs :** 65 €/nuitée/2 pers., pour 3 nuitées 60 €/nuitée/2 pers.

**B6 FONROQUE 24500**



**BAGARD Olivier**

**Camping Lou Tuquet**  
Tél. 05 53 74 38 32 - Port. 06 85 18 23 01  
Mail : loutuquet@wanadoo.fr  
www.campingloutuquet.fr

D933 Bergerac-Eymet, dans Fonroque à droite.  
**La ferme :** jeune truffière, miel, légumes, graines germées, plantes sauvages, céréales.



**CAMPING 25 emplacements**

Terrain ombragé (chênes et pins) avec large point de vue (non inondable). **Services :** machine à laver, barbecues, feu de camp, étang, abri commun, randonnée.

**Animations :** jeux pour enfants, pêche en étang, portique, animaux de ferme. Accueil de groupes (2 dortoirs de 6 pers.). Salle de conférences.  
**Tarifs :** 6 €/adulte, 4 €/enfant, élect. 2,70 €. Loc. de mobil-home et de maisonnettes en bois de 100 à 380 €/semaine.

**GÎTES OU MEUBLÉS À LA FERME**

1 meublé, 4/6 pers., de 200 à 380 €/semaine.

**E3 GABILLOU 24210**



**AUDRAN Olivier**

**La Ferme Anserline - Rodemiolle**  
Port. 06 89 32 50 75  
Mail : lafermeanserline@wanadoo.fr  
www.la-ferme-anserline.com

RN89 à Thenon dir. Gabilou.  
**La ferme :** oies grasses, ruches, truffières, moutons.



**CHAMBRES D'HÔTES À LA FERME ET TABLE D'HÔTES**

Ouvert du 1/04 au 31/10

2 chambres d'hôtes, sanitaires privés, 1 à 4 pers.  
**Animations :** visite de la ferme, randonnées. Accès internet en wifi.  
**Tarifs :** 55 €/nuitée/2 pers., petit déj. compris. 1/2 pension (à partir du 3<sup>e</sup> jour) 85 €/nuitée/2 pers. 480 €/6 nuitées/2 pers. en 1/2 pension. Lit suppl. (- de 10 ans) : 15 €. Table d'hôtes : 22 €/adulte.

**ACCUEIL DE CAMPING-CARS**

Accueil des camping-cars détenteurs de la vignette France Passion à jour.





## C4 GRIGNOLS 24110

**Domaine des Chaulnes**

Les Chaulnes  
Tél. 05 53 03 68 68 - Fax : 05 53 03 68 69  
Mail : [domainedeschaulnes@wanadoo.fr](mailto:domainedeschaulnes@wanadoo.fr)  
[www.domainedeschaulnes.educagri.fr](http://www.domainedeschaulnes.educagri.fr)

A89 sortie n°14. RN89 Périgueux-Bordeaux, à hauteur de St-Astier suivre panneau "Domaine des Chaulnes" dir. Grignols.

**La ferme** : truffières, vaches limousines, canards prêts à gaver, forêt.

**|| GÎTES OU MEUBLÉS À LA FERME / Ouvert toute l'année**

Sentiers de randonnées, animations découverte nature, courses d'orientation, visite de l'exploitation. "Boutique gourmande".

**Tarifs** : 6 meublés 2 à 8 pers, 2 clés Clévacances, de 225 à 750 €/semaine selon meublés et périodes + taxe de séjour. Piscine pour les meublés uniquement.

## C4 GRIGNOLS 24110

**Domaine des Chaulnes**

Les Chaulnes  
Tél. 05 53 03 68 68 - Fax : 05 53 03 68 69  
Mail : [domainedeschaulnes@wanadoo.fr](mailto:domainedeschaulnes@wanadoo.fr)  
[www.domainedeschaulnes.educagri.fr](http://www.domainedeschaulnes.educagri.fr)

A89 sortie n°14. RN89 Périgueux-Bordeaux, à hauteur de St-Astier suivre panneau "Domaine des Chaulnes" dir. Grignols.

**La ferme** : truffières, vaches limousines, canards prêts à gaver, forêt.

**|| LOCATION DE SALLE**

2 salles, de capacité totale entre 55 et 100 pers., pour séminaires, mariages, occasions diverses. Cuisine professionnelle et vaisselle à disposition.

**Tarifs** : de 380 à 980 €/week-end. Poss. loc à la journée ou semaine. Autres activités : gîte de groupe, 3 épis Gites de France, 34 places : 7 chambres 4 pers., 2 chambres 3 pers. Pour les groupes de + 10 pers. : de 13 à 19 €/pers/nuitée + taxe de séjour, petit déj. 5 €/pers.

## E5 GROLEJAC 24250

**BORNE André**

Camping La Noyeraie - La Barthe  
Tél./Fax : 05 53 28 14 59  
Mail : [andre.borne0158@orange.fr](mailto:andre.borne0158@orange.fr)  
[www.camping-ferme-la-noyeraie.com](http://www.camping-ferme-la-noyeraie.com)

Depuis Sarlat D704 dir. Courdon, dans Grolejac à gauche dir. Milhac.

**La ferme** : moutons, ânes, noix, céréales.

**|| CAMPING 30 emplacements**

Ouvert de Pâques au 15 septembre

**Services** : machine à laver, barbecue, réfrigérateur gratuit.

**Animations** : tennis de table, salle de jeux, jeux pour enfants, terrain de pétanque, soirées, salle télé, point phone, pain.

**Tarifs** : 4,50 €/empl., 4,50 €/adulte, 3 €/enfant, élec. 3,50 €, taxe de séjour 0,22 €, animal 1 €.

2 mobil-homes 4/5 pers. 450 €/semaine.

## C2 HAUTEFAYE 24300

**PORTAIN Marie-Thérèse**

Jaubertin  
Tél./Fax : 05 53 56 04 50  
Mail : [aubergerportain@wanadoo.fr](mailto:aubergerportain@wanadoo.fr)  
ou [contact@lesjaubertins.com](mailto:contact@lesjaubertins.com)  
[www.lesjaubertins.com](http://www.lesjaubertins.com)

À 25 km à l'ouest de Nontron, D75 puis D92 dir. La Chapelle-St-Robert.

**La ferme** : moutons, volailles, céréales.

**|| CAMPING 8 emplacements**

**Service** : 2 mobil-homes 325 €/semaine, plate-forme ULM.

**Tarifs** : enfant 2 €, adulte 4 €, électricité 2 €, emplacement 2 €.

**|| GÎTES OU MEUBLÉS À LA FERME**

1 meublé de tourisme en cours de classement, 1 chambre, 2 à 4 pers.

**Tarifs** : nous consulter.

## D4 LACROPTÉ 24380

**TIPOTIO Mukoï**

Domaine de Potofayol  
Tél. 07 71 87 15 38 ou 06 64 87 15 18  
Mail : [contact@domainedepotofayol.com](mailto:contact@domainedepotofayol.com)  
[www.domainedepotofayol.com](http://www.domainedepotofayol.com)

A89, sortie 16 Périgueux-Est. Suivre dir. Sarlat-Le Bugue-Les Eyzies. À partir de Périgueux et Boulazac, prendre la D710 dir. Sarlat. 500 m après la sortie de La Douze, dir. Sarlat-Le Bugue, 2<sup>e</sup> route à droite dir. Potofayol.

**La ferme** : fruits et légumes, poulets fermiers, œufs, céréales en culture raisonnée.

**|| CHAMBRES D'HÔTES À LA FERME ET TABLE D'HÔTES**

5 chambres spacieuses avec salle d'eau et WC privés, dont 1 chambre pour handicapé.

**Table d'hôtes** : Le Domaine de Potofayol propose des repas en table d'hôtes (spécialités polynésiennes et cuisine du terroir). Réservation obligatoire.

**Tarifs** : De 75 à 85 € la nuitée, petit déj inclus. Lit sup. dans chambre double : 15 €/nuitée petit déj inclus.

Espace bien-être privatizable : jacuzzi, sauna, massages polynésiens. Prêt de vélos.

Possibilité d'organiser des séminaires jusqu'à 12 personnes.

## D4 LACROPTÉ 24380

**TIPOTIO Mukoï**

Domaine de Potofayol  
Tél. 07 71 87 15 38 ou 06 64 87 15 18  
Mail : [contact@domainedepotofayol.com](mailto:contact@domainedepotofayol.com)  
[www.domainedepotofayol.com](http://www.domainedepotofayol.com)

A89, sortie 16 Périgueux-Est. Suivre dir. Sarlat-Le Bugue-Les Eyzies. À partir de Périgueux et Boulazac, prendre la D710 dir. Sarlat. 500 m après la sortie de La Douze, dir. Sarlat-Le Bugue, 2<sup>e</sup> route à droite dir. Potofayol.

**La ferme** : fruits et légumes, poulets fermiers, œufs, céréales en culture raisonnée.

**|| GÎTES OU MEUBLÉS À LA FERME**

1 Gîte pour 4 à 6 personnes, ensemble rénové avec goût (mélange de modernité et d'éléments authentiques).

Ferme périgourdine avec cour intérieure carrée (et piscine) sur 30 ha boisés avec étang.

Possibilité d'organiser des fêtes de famille et de privatiser l'ensemble du domaine.

**D4** LACROPTE 24380



**TREDEMY Lætitia**

Tashunka Town  
Les Puissants  
Tél. 05 53 04 41 67  
Mail : tashunka-town@orange.fr  
www.tashunka-town.com

À 20 km au sud de Périgueux, 10 km de Vergt. À Lacropte suivre le fléchage.  
**La ferme** : chevaux de loisirs.



**■ GÎTES OU MEUBLÉS À LA FERME**

Tashunka Town est un lieu de tranquillité et de sérénité niché au cœur de 11 hectares de prairies, de bois et comprenant un étang d'un demi hectare où vous pourrez pêcher ou vous ressourcer grâce au calme et aux bienfaits de Dame nature.

Les gîtes que nous vous proposons, de plain-pied, ouvrent directement sur une terrasse équipée d'un salon de jardin et de relax avec comme point de vue la nature et les prés pour les chevaux.

**Tarifs** : non communiqués.

**F4** LADORNAC 24120



**DUBOIS Gilles**

Ferme Dubois  
"Peyrenègre"  
Tél. 05 53 51 04 24  
Mail : contact@foiegras-dubois.com  
www.foiegras-dubois.com

De Brive-la-Gaillarde prendre dir. Périgueux. À Larche D60 dir. Sarlat. À Chavagnac dir. Ladornac puis suivre les panneaux verts Ferme Dubois.  
**La ferme** : oies, noix.

GPS : N45.06667 - E.32548



**■ CHAMBRES D'HÔTES À LA FERME  
AVEC REPAS EN TABLE D'HÔTES**

5 chambres d'hôtes, sanitaires communs.

**Tarifs** : 110 €/2 pers., 80 €/pers. en 1/2 pension, 2 nuitées minimum. Chambre seule 60 €, petit déjeuner compris, 2 nuitées minimum. Fermeture annuelle du 15/01 au 01/03.

**C5** LAMONZIE-MONASTRUC 24520



**LAGORCE Roland**

Les attelages de Monsacou  
Tél. 05 53 27 14 72 - Port. 06 13 59 71 15  
Mail : roland.lagorce@wanadoo.fr  
www.attelagesdemonsacou.com

Sur la D21 entre Vergt et Bergerac.  
**La ferme** : bovins, volailles, maraîchage et chevaux de Trait.



**■ CAMPING EN FERME D'ACCUEIL 3 emplacements**

Ouvert de Pâques à Toussaint sur réservation

**Tarifs** : empl. 2 €, élect. 3 €, adulte 4 €, enfant 2 €. Location de gîtes.

**B5** LUNAS 24130



**NOËL-ARTAUD  
Martine et Yves**

SCEA Ferme de Biorne  
Tél. 05 53 57 67 26 - Fax : 05 53 58 53 14  
Mail : martine@ferme-biorne.com  
www.ferme-biorne.com

À Bergerac dir. Mussidan. Au Pas de l'Eyraud dir. Lunas. À 10 km de Bergerac. A89 sortie n° 13 dir. Bergerac.  
**La ferme** : canards et autres animaux.



**■ GÎTES OU MEUBLÉS À LA FERME**

3 meublés : 4, 7 et 10 pers., 3 étoiles Préfecture.

**Tarifs** : non communiqués.

**E5** MARQUAY 24620



**ESPINASSE Jean-Jacques**

Le Vignal  
Tél. 05 53 29 66 98  
www.ferme-du-vignal.com  
Entre Sarlat et Les Eyzies D47 puis D6.  
**La ferme** : oies, canards, céréales.



**■ ACCUEIL DE CAMPING-CARS / Ouvert toute l'année**

Accueil des camping-cars détenteurs de la vignette France Passion à jour ou désireux de connaître la vie à la ferme. Emplacements verdoyants, gratuits.

Aire de service à 500 mètres au village de Marquay.



## D4 MILHAC-D'AUBEROCHE 24330



### CHARTROULE Jean-Louis, Lilliane et Jean-Raphaël

Ferme Milhac-Oie en Périgord  
Tél. 05 53 07 56 28 - Port. 06 12 67 76 66  
Mail : milhac-oie@orange.fr  
www.milhac-oie.fr

Sur la D6089 à 18 km de Périgueux direction Brive à droite à 1,5 km (direction Milhac puis Milhac-Oie). À 20 km de Montignac-Lascaux.

**La ferme :** volailles, oies grasses, céréales.



### ■ GÎTES OU MEUBLÉS À LA FERME

3 meublés, 2 étoiles Préfecture, 2/4 pers.

**Tarifs :** de 300 à 480 €/semaine selon saison. Courts séjours hors saison nous consulter.

**Animations :** portique, visite de la ferme. Terrain ULM sur place. Pêche à la ligne en étang privé.

## D4 MILHAC-D'AUBEROCHE 24330



### CHARTROULE Jean-Louis, Lilliane et Jean-Raphaël

Ferme Milhac-Oie en Périgord  
Tél. 05 53 07 56 28 - Port. 06 12 67 76 66  
Mail : milhac-oie@orange.fr  
www.milhac-oie.fr

Sur la D6089 à 18 km de Périgueux direction Brive à droite à 1,5 km (direction Milhac puis Milhac-Oie). À 18 km de Périgueux, 20 km de Montignac-Lascaux.

**La ferme :** volailles, oies grasses, céréales.



### ■ CAMPING 8 emplacements

**Tarifs :** 3 €/empl., 4 €/adulte, 3 €/enfant, 1 €/animal, élect. de 3 à 4 € selon aménagement.

**Services :** loc. mobil-home 2/4 pers de 300 à 460 €/semaine, linge, barbecue. Animations : portique, visite de la ferme. Terrain ULM sur place. Pêche à la ligne en étang privé.

### ■ ACCUEIL DE CAMPING-CARS

Accueil des camping-cars détenteurs de la vignette France Passion à jour ou désireux de connaître nos produits.

## C5 MONBAZILLAC 24240

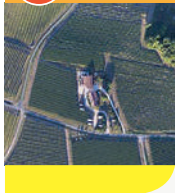

### BORGERS Christine

Château du Haut Pezaud  
Port. 06 50 75 56 72  
Mail : christine.borgers@gmail.com  
www.chateau-du-haut-pezaud.com

Dir. Château de Monbazillac, prendre la 2<sup>e</sup> route à droite après l'église (tourner juste avant le panneau Ribagnac). Rouler pendant 1,2 km et c'est la 1<sup>re</sup> maison à gauche.

**La ferme :** vins Monbazillac, Bergerac rouge, rosé et sec.



### ■ ACCUEIL DE CAMPING-CARS

Ouvert toute l'année sauf du 20/12 au 2/01

Cadre verdoyant au milieu des vignes. Emplacement gratuit pour 3 jours. Ensuite 5€/j, max 7 jours.

**Services payants :** électricité (2€/jour), douche (1€/personne), eau (2€), Wifi (2€/séjour).

Vidange cassette wc gratuite.

## C5 MONBAZILLAC 24240



### YOURASSOVSKI Nelly

Domaine de Cavaoque  
Tél. 05 53 58 34 48  
Port. 06 78 64 46 24 ou 06 50 22 08 14  
Mail : domaine.de.cavaoque@orange.fr  
www.bienvenue-a-la-ferme.com/dordogne/  
ferme-domaine-de-cavaoque-180033

Face à l'église de Monbazillac, dir. Eymet à 1,5 km. Tourner à gauche vers Sadillac à 0,5 km après le hameau de Combet. Ferme à droite. **La ferme :** vigne.



### ■ ACCUEIL DE CAMPING-CARS

Accueil des camping-cars désireux de connaître nos produits.

## D6 MONPAZIER 24540



### VERGNE Simone et Robert-Jean

Tandou  
Tél./Fax : 05 53 22 62 28  
Port. 06 83 07 14 27  
Mail : fermedetandou@wanadoo.fr  
www.ferme-de-tandou.e-monsite.com

À 1 km de Monpazier dir. Château de Biron.  
**La ferme :** volailles, châtaigniers, lapins, légumes, forêt.



### ■ CHAMBRES D'HÔTES À LA FERME ET TABLE D'HÔTES

Ouvert toute l'année sur réservation

Chartreuse périgourdine du XII<sup>e</sup> siècle. 4 chambres d'hôtes 2 ou 3 pers., 2 épis Gîtes de France, salle d'eau et WC privés par chambre, terrasse et parc ombragés. Bons cadeaux à offrir. Relais équestre.

**Animations :** chemins de randonnée, vue panoramique sur la Bastide, soirées à thèmes, étangs de pêche. Location de vélos électriques.

**Tarifs :** 66 €/nuitée/2 pers., petit déj. compris, 1/2 pension 57 €/nuitée/ pers.

## D6 MONPAZIER 24540



### VERGNE Simone et Robert-Jean

Tandou  
Tél./Fax : 05 53 22 62 28  
Port. 06 83 07 14 27  
Mail : fermedetandou@wanadoo.fr  
www.ferme-de-tandou.e-monsite.com

À 1 km de Monpazier dir. Château de Biron.  
**La ferme :** volailles, châtaigniers, lapins, légumes, forêt.



### ■ SÉJOURS À THÈME

En pension complète. "Randonnée" : à partir de la ferme, nombreux sentiers balisés de petites et grandes randonnées à pied, en VTT, à cheval, étangs de pêche. Programme adapté à chacun. Accueil de cavaliers et leurs montures. Locations de véhicules anciens : 2CV, Mehari, R4L.

**Tarifs :** 4 jours/3 nuits 240 €/pers., 6 jours/5 nuits 400 €/pers. : avec visite de Monpazier.



**C5 MONSAC 24440**



**GONDONNEAU Sylvie**  
 Les Lizettes  
 Tél. 05 53 35 50 07 (service de réservation)  
 Mail : vacances@tourismeperigord.com  
 www.gites-de-france-dordogne.com  
 D25 depuis Beaumont, à Naussannes tourner à droite dir. Monsac. Suivre panneaux "Ferme des Lizettes".  
**La ferme** : production ovins viande.



**|| GÎTES OU MEUBLÉS À LA FERME**  
 (Gîtes de France)

La Ferme des Lizettes vous accueille toute l'année dans ses 3 gîtes de caractère datant du XVII<sup>e</sup> et XVIII<sup>e</sup> siècle tout confort. Ils dominent la Vallée du Couzeau et sont situés dans un environnement où alternent les prairies, les pelouses sèches et les bois. Les gîtes, d'une capacité respective de 6 (La Tour), 5 (La Grange) et 2 (Le Pigeonnier) pers., sont classés 2 et 3 épis après rénovation avec une demande d'éco-label.

**Tarifs** : non communiqués.



**D6 MONTFERRAND-DU-PÉRIGORD 24440**



**BARRIAT Sylvie**  
 La Rivière  
 Tél. 05 53 63 25 25 - Port. 06 42 61 82 88  
 Mail : basy@club-internet.fr  
 www.pere-igord.com  
 Depuis Beaumont D25, puis D26 dir. Belvès, 2 km après Montferrand à droite.  
**La ferme** : moutons, noix, canards, céréales.



**|| CHAMBRES D'HÔTES À LA FERME ET TABLE D'HÔTES**  
 Ouvert du 1/04 au 15/11

3 chambres d'hôtes, 2 pers, 2 épis Gîtes de France.

**Animations** : circuit de randonnée.

**Tarifs** : 48 €/nuitée/2 pers, petit déj. compris. 1/2 pension 88 €/2 pers.

**|| GÎTES OU MEUBLÉS À LA FERME**

1 meublé, 4 pers, 2 clés "Clévacances".

1 gîte rural, 3 épis Gîtes de France, 4 pers.

**Tarifs** : de 270 à 600 €/semaine, 200 €/week-end.

**D6 MONTFERRAND-DU-PÉRIGORD 24440**



**BARRIAT Sylvie**  
 La Rivière  
 Tél. 05 53 63 25 25 - Port. 06 42 61 82 88  
 Mail : basy@club-internet.fr  
 www.pere-igord.com  
 Depuis Beaumont D25, puis D26 dir. Belvès, 2 km après Montferrand à droite.  
**La ferme** : moutons, noix, canards, céréales.



**|| SÉJOURS À THÈME**

De nov. à mars, "cuisine du foie gras", 3 jours du vendredi au dimanche, hébergement en chambres d'hôtes, repas en table d'hôtes.

**Tarifs** : 420 €/couple pour stage, hébergement en pension complète et un canard gras transformé.

**D6 MONTFERRAND-DU-PÉRIGORD 24440**



**DUFOUR Josiane et Simon**  
 Le Bost  
 Tél. 05 53 63 24 75  
 Mail : ferme-du-bost@pere-igord.com  
 et dufour-lebost@orange.fr  
 www.pere-igord.com

Depuis Beaumont D25, puis D26 dir. Belvès, 2 km après Montferrand à gauche.  
**La ferme** : bovins viande, canards gras, tabac, châtaignes, noix en bio.



**|| CHAMBRES D'HÔTES À LA FERME ET TABLE D'HÔTES**  
 Ouvert toute l'année

2 chambres d'hôtes 2 pers., sanitaires privés.

**Animations** : randonnées.

**Tarifs** : non communiqués.

Relais équestre au pré.

**D6 MONTFERRAND-DU-PÉRIGORD 24440**



**DUFOUR Josiane et Simon**  
 Le Bost  
 Tél. 05 53 63 24 75  
 Mail : ferme-du-bost@pere-igord.com  
 et dufour-lebost@orange.fr  
 www.pere-igord.com

Depuis Beaumont D25, puis D26 dir. Belvès, 2 km après Montferrand à gauche.  
**La ferme** : bovins viande, canards gras, tabac, châtaignes, noix en bio.



**|| GÎTES OU MEUBLÉS À LA FERME**

1 meublé, 4 à 6 pers., 2 étoiles Préfecture, loué à la semaine.

**Tarifs** : non communiqués.

Pré-disponible pour chevaux.

**Autres activités** : gîte d'étape 9 places. Poss. repas en table d'hôtes. 1/2 pension possible.

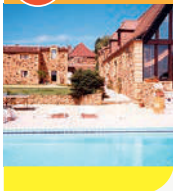

**LAUGENIE Maryse**  
 Labattut  
 Tél. 05 53 24 16 24  
 Mail : mjlaugenie@wanadoo.fr  
 www.pere-igord.com

À Montferrand-du-Périgord, charmant petit village à quelques kilomètres de Monpezier au cœur du circuit des Bastides.  
**La ferme :** canards, châtaignes, noix.



**■ GÎTES OU MEUBLÉS À LA FERME**

3 meublés de 3 à 7 personnes.  
 Possibilité de location au week-end.

**Services :** halle commune.

**Animations :** circuits de randonnées, piscine, terrain de pétanque.

**Tarifs :** non communiqués.



**VERGNOLLE Michel**  
 La Côte Rouge  
 Tél./Fax : 05 53 63 24 34  
 Mail : mvergnolle@club-internet.fr  
 www.vergnolle.fr

À Beaumont dir. St-Avit-Sénieur, suivre Montferrand. Depuis Le Buisson-de-Cadoux prendre D2. À Cadoux dir. Monpezier, à 6 km à droite, dir. Montferrand-du-Pgd. En haut du bourg 1<sup>re</sup> route à gauche.  
**La ferme :** ferme traditionnelle du Périgord (noix, ktwis).



**■ CHAMBRES D'HÔTES À LA FERME ET TABLE D'HÔTES**

4 chambres d'hôtes 2 ou 3 pers., 2 épis Gîtes de France. Poss. lit d'appoint et lit bébé. Salle d'eau et WC privés. Accès indépendant aux chambres. Salon avec bibliothèque. Nous vous proposons un séjour pittoresque dans le calme d'une exploitation agricole au milieu de la verdure entre Périgord Pourpre et Noir. À la demande, visite de l'exploitation. Collection de silex taillés préhistoriques trouvés sur l'exploitation.

**Tarifs :** 45 €/1 pers, 50 €/2 pers., 18 €/pers suppl. (petit déj. et taxe de séjour compris). Dîner 20 €, 1/2 pension pour 2 pers. : 90 €.



**Reussir le Périgord**  
 L'hebdomadaire du monde rural

7, rue du Jardin Public - BP 70165 - 24007 Périgueux cedex - Tél. 05 53 08 81 83 - www.reussirleperigord.fr  
 VENEZ LE 1<sup>ER</sup> JANVIER 2016 - N° 207 - 1,40 € euros TTC

**AGROFORESTERIE De bois et d'amour**  
 Doloringo D' (ferme) avec Frank Grove et ses "Chevaux de bois" p.12

**Editorial**  
 Sébastien Balle, directeur de la FCGSA Périgord  
**Solution plutôt que régression**

**COMMERCE 14-15**  
**De nouvelles caisses plus transparentes**

**GRIPPE AVIAIRE Un exercice unique en France**  
 Les professionnels de Dordogne et les services de l'État ont testé leur réactivité. p.3

**NUMÉRIQUE La Web, c'est l'école du web**  
 À Bergesc, l'univers digital se met à la portée de tous les publics. p.12

**INFORMATIONS PAR ALTERNANCE IPRF**  
 Formation agricole / Apprentissage / Formations continues  
 PORTES OUVERTES SAMEDI 21 FÉVRIER 9 H à 13 H  
 www.ecoleperigord.com

# L'HEBDOMADAIRE AGRICOLE de la DORDOGNE

Vente en kiosque (1,40 € le n°) et sur abonnement

**51 numéros par an**

**71€**

**ABONNEZ-VOUS**  
 au 05 53 08 81 83  
 ou sur [www.reussirleperigord.fr](http://www.reussirleperigord.fr)

REÜSSIR LE PÉRIGORD  
 7, rue du Jardin Public - BP 70165 - 24007 Périgueux cedex - Tél. 05 53 08 81 83  
 info@reussirleperigord.fr - www.reussirleperigord.fr

**E4 MONTIGNAC 24290**



**PÉRIER Francis**

"La Roumagère"  
Tél. 07 86 78 48 21  
Mail : francisperier24@gmail.com

À Montignac direction Thenon, après le rond-point 3<sup>e</sup> route à gauche.  
**La ferme** : veau sous la mère.



**|| GÎTES OU MEUBLÉS À LA FERME**

Ouverture de Pâques au 15 octobre

La maison de vacances La Belle Étoile est située à Montignac, à 3,3 km de la grotte de Lascaux 4. Maison de 125 m<sup>2</sup> pour 8 personnes, 3 chambres, 2 terrasses, piscine 10 x 5, jardin, parking.

**Tarifs** : de 300 à 1 200 €/semaine selon période et nombre de personnes. Location à la semaine ou au week-end.

**E3 NAILHAC 24390**



**BELINGARD Madeleine**

La Razoire Haute  
Tél. 05 53 51 71 74

45 km est de Périgueux par D5 à St Agnan D704 dir. La Bachellerie.  
**La ferme** : noix.



**|| CHAMBRES D'HÔTES À LA FERME**

Ouvert du 01/11 au 30/09 (sauf Noël et jour de l'an)

5 chambres d'hôtes, sanitaires privatifs.

**Tarifs** : 50 €/2 pers., petit déj. compris,

**|| GÎTES OU MEUBLÉS À LA FERME**

Ouvert toute l'année

1 meublé 5 pers., 2 étoiles Préfecture, avec 2 chambres et 2 sanitaires.

**Tarifs** : de 305 à 380 €/semaine.

**E3 NAILHAC 24390**



**MOURET Jean-Christophe**

EARL Les Vergers de la Guillou  
Tél. 06 31 08 94 60  
Mail : contact@lesvergersdelaguillou.com  
www.lesvergersdelaguillou.com

Sur la D704 entre St-Agnan et St-Rabier, prendre la C201 direction Nailhac, 1<sup>er</sup> ferme à gauche à 800 m. lieu-dit La Guillou.  
**La ferme** : noix.



**|| ACCUEIL DE CAMPING-CARS / Ouvert toute l'année**

(Attention toutefois aux sècheurs à noix très bruyants en période de récolte en octobre).

Accueil des camping-cars détenteurs de la vignette France Passion à jour ou désireux de connaître nos produits.

**F5 PEYRILLAC-ET-MILLAC 24370**



**LEVET Alexandre**

Camping la Périgourdine  
Tél. 06 11 83 21 72  
Mail : campinglaperigourdine@gmail.com  
campinglaperigourd.wix.com/la-perigourdine  
www.facebook.com/campinglaperigourdine

Depuis Souillac D703 sur 7 km, dans le bourg de Peyrillac à gauche.  
**La ferme** : noix, asperges, châtaignes.



**|| CAMPING 25 emplacements**

**Services** : machine à laver, barbecue, bar, gardiennage de caravanes, boulodrome couvert, proximité voie verte.

**Animations** : piscine, jeux pour enfants.

**Tarifs** : caravanes, camping-cars : 4,50 €/nuitée, tente : 4 €/nuitée. Adulte : 4,50 €/nuitée, enfant (- de 10 ans) : 3,50 €/nuitée. Électricité : 3 €/nuitée, animaux : 2 €/jour. Gardiennage caravane à l'année : 200 €.

**D5 PEZULS 24510**



**GROS Florence et Gilles**

La ferme de Foulouze  
Tél. 05 53 24 91 02 - Port. 06 22 44 78 03  
Mail : foulouze@gmail.com  
www.foulouze-perigord.com

Entre Sainte-Alvère et Trémolat, D30 route de la base nautique de Trémolat.

**La ferme** : élevage de chèvres alpines et de brebis, fromages et yaourts.



**|| GÎTES OU MEUBLÉS À LA FERME / Ouvert toute l'année**

1 gîte 4 pers. "Cîte de la Mare".

**Tarifs** : 420 €/semaine en juillet-août, 340 € hors saison.

1 gîte 5 pers. "Cîte des Chênes Verts".

**Tarifs** : 470 €/semaine en juillet-août, 390 € hors saison.

**F5 PRATS-DE-CARLUX 24370**



**Famille BOUCHERIE**

SARL La Garrigue Haute  
Tél. 05 53 29 80 08 - Fax : 05 53 59 17 22  
Mail : lagarriguehaute@orange.fr  
www.lagarriguehaute.fr

De Sarlat D47, après Ste-Nathalène D47 bis.  
**La ferme** : oies, canards.



**|| CHAMBRES À LA FERME / Ouvert de Pâques à Toussaint**

7 chambres aménagées dans une ancienne grange typique du Périgord. Salle d'eau et WC privatifs.

**Tarifs** : 60 €/2 pers., petit déj. compris. ½ pension 99 €/2 pers., supplément de 10 €/chambre du 1<sup>er</sup> au 31 août. Possibilité de repas en ferme auberge, vin et café compris.

**|| ACCUEIL DE CAMPING-CARS**

Accueil de camping-cars désireux de connaître nos produits.

**F5 PRATS-DE-CARLUX 24370****THOMAS Karelle et Jean-Sylvain**

SCEA Les Oïes du Périgord Noir  
La Brousse  
Tél. 06 86 73 80 38  
Mail : [jskthomas@wanadoo.fr](mailto:jskthomas@wanadoo.fr)  
[www.oies-du-perigord.com](http://www.oies-du-perigord.com)

Situé entre Souillac et Sarlat. De Souillac : après Carlux, D47. De Sarlat : après Ste-Nathalène, D47.  
**La ferme** : éleveur, gaveur et conservateur d'oïes.

**■ GÎTES OU MEUBLÉS À LA FERME**

4 gîtes dans une ancienne bâtisse en pierre rénovée de 1 à 25 personnes. Entièrement équipés : lave-linge, lave-vaisselle, wi-fi, barbecue...

**Tarifs** : 1 gîte de 2 pers. (1 chambre) de 290 à 380 €/semaine. 1 gîte de 4/5 pers. (2 chambres) de 400 à 600 €/semaine. 1 gîte 6/8 personnes (3 chambres) de 500 à 750 €/semaine. 1 gîte de 6/11 pers. plain pied (3 chambres) de 550 à 1000 €/semaine.

**■ ACCUEIL DE CAMPING-CARS****E5 PROISSANS 24200****MINARD Claire-Lise et Éric**

La Roussie  
Tél. 05 53 31 08 84  
Mail : [contact@campinglaroussie.fr](mailto:contact@campinglaroussie.fr)  
[www.campinglaroussie.fr](http://www.campinglaroussie.fr)

Depuis Sarlat D47, puis à Croix d'Allon, 3 km sur D56 et à droite.

**La ferme** : moutons, noix, maïs.

**■ CAMPING 29 emplacements 2 étoiles**

Ouvert du 01/04 au 15/11

**Services** : salle de rencontre, lave-linge, barbecue, pain de glace, Wifi gratuit.

**Animations** : ping-pong, portique, randonnées, jeux de palets, pêche dans étang privé, piscine.

**Tarifs** : 4 €/empl., 4 €/adulte, 3 €/enfant, élect. 2,20 €, 1 €/animal. 2 mobil-homes de 200 à 400 €/semaine.

5 chalets de 230 à 500 €/semaine selon saison.

**E5 (LA) ROQUE-GAGEAC 24250****CLUZEL Christine et Thierry**

Le Pigeonnier de Labrot  
Tél. 05 53 28 37 00 - Port. 06 08 13 64 50  
Mail : [pigeonnier-labrot@wanadoo.fr](mailto:pigeonnier-labrot@wanadoo.fr)  
[www.lepigeonnierdelabrot.com](http://www.lepigeonnierdelabrot.com)

D46 Sarlat direction Vitrac, après Vitrac Port, 3<sup>e</sup> route à droite, faire 200 m. et encore à droite Labrot.

**La ferme** : noix, maïs grain, vaches à viande, volailles, canards gras, jardin potager, céréales.

**■ CHAMBRES D'HÔTES ET TABLE D'HÔTES À LA FERME**

Ouverture du 01/04 au 13/11

Au cœur de la vallée de la Dordogne, à proximité de Sarlat, authentique ferme avec pigeonnier du XIV<sup>e</sup> siècle. 2 chambres pour 2 personnes et 2 chambres pour 3 personnes. Wifi dans les chambres, TV dans la salle commune.

Table d'hôtes : pommes de terre sarladaises, omelette aux cèpes, tourin, confit.

**Tarifs** : 60 €/2 pers. petit déj. inclus, 90 €/3 pers. petit déj. inclus, 1/2 pension 51 €/pers.

**E5 (LA) ROQUE GAGEAC 24250****PEYRAT Alexandre**

Le Colombier  
Tél. 05 53 28 33 97 - Port. 06 87 42 55 96  
Mail : [auberger.le.colombier@orange.fr](mailto:auberger.le.colombier@orange.fr)  
[www.gite-auberger-dordogne.fr](http://www.gite-auberger-dordogne.fr)

À La Roque-Gageac, à 2 km du bourg, sur la D703 entre Vitrac et Cénac.

**La ferme** : canards, noix. Cadre paisible et verdoyant en bordure d'une noyeraie de 6 ha.

**■ GÎTES OU MEUBLÉS À LA FERME / Ouvert toute l'année**

3 gîtes de standing aménagés dans un ancien séchoir à tabac, idéalement situés au sein de la Vallée de la Dordogne à 5 mn de tous les sites touristiques, classés 4 étoiles Préfecture. Piscine chauffée de 11 m x 5,5 m. Toutes les pièces sont climatisées, chaque chambre possède sa salle de bains et son WC et nous fournissons le linge de toilette et le linge de lits.

Gîte la Granjean pour 8 pers., de 680 € à 1 550 €.

Gîte la Marbot pour 6 pers., de 540 € à 1 150 €.

Gîte la Franquette pour 8 pers., de 750 € à 1 650 €.

**D4 ROUFFIGNAC-ST-CERNIN-DE-R. 24580****BOURDEILH Nadine**

La Fromentine  
Tél./Fax : 05 53 03 26 43  
Port. 06 89 77 49 97  
Mail : [gaebourdeilh@gmail.com](mailto:gaebourdeilh@gmail.com)  
[www.gite-des-mapellous-dordogne.fr](http://www.gite-des-mapellous-dordogne.fr)

À Rouffignac, prendre dir. Périgueux, faire 800 mètres, tourner à droite en face de la route de la déchetterie.

**La ferme** : élevage de vaches race limousine.

**■ GÎTES OU MEUBLÉS À LA FERME / Ouvert toute l'année**

Meublé "Les Mapellous", dans une ancienne maison périgourdine de caractère. Capacité 12 pers. (320 m<sup>2</sup> sur deux niveaux), 2 ch. au RDC et 4 ch. à l'étage (SDB et WC privés par ch.). Grande salle salon/cuisine équipée de 85 m<sup>2</sup>. Au cœur d'un domaine de 50 ha, repos et calme assurés. **Thème** : découverte de l'élevage (alimentation, reproduction, gestion du pâturage). Sentiers de randonnée privés (parcours de santé, découverte de la forêt aux enfants). Salle de jeux attenante au gîte d'une superficie de 50m<sup>2</sup> équipée d'un baby-foot de bar et d'une table de ping-pong. **Tarifs** : de 1420 à 2330 € la semaine. Week-end 2 nuits minimum 480 €.

**D4 ROUFFIGNAC-ST-CERNIN-DE-R. 24580****RAYNAUD Évelyne et Jean-Pierre**

Le Tallet  
Port. 06 30 38 28 31  
Mail : [jpraynaud@terre-net.fr](mailto:jpraynaud@terre-net.fr)

À 3 km du village de Rouffignac dir. Périgueux, à droite.

**La ferme** : production laitière, céréales.

**■ CHAMBRES D'HÔTES À LA FERME / Ouvert toute l'année**

2 chambres d'hôtes (2 et 3 pers), 2 épis Gîtes de France.

**Tarifs** : 40 €/2 pers., 50 €/3 pers., petit déj. compris.

**Animations** : visite de la ferme, randonnées.

**■ GÎTES OU MEUBLÉS À LA FERME**

2 gîtes ruraux, 2 et 3 épis Gîtes de France, 3 et 4 pers.

**Tarifs** : 200 à 450 €/semaine.



**E5 SAGELAT 24170**



**MALLET Cyril**  
 "La Braude"  
 Tél. 05 53 29 63 51 - Port. 06 15 05 65 29  
 Mail : cyrilmallet50@yahoo.fr  
 www.labraude.fr

Au cœur du Périgord Noir, à 8 km de la Vallée de la Dordogne, 30 mn de Sarlat et 3 km de la Bastide de Belvès.

**La ferme** : produits maraîchers, balades et cours à poney, animaux de la ferme (poules, lapins, chèvres, moutons, poneys...).



**|| GÎTES OU MEUBLÉS À LA FERME**

*Ouverture toute l'année*

Gîte de grande capacité pour 23 pers., avec 9 chambres, dans une splendide ferme périgourdine du XVIII<sup>e</sup> siècle entièrement rénovée. Balades et animations à poney sur place.

**Services** : lave-linge, lave-vaisselle, micro-ondes, TV, connexion internet, téléphone, cheminée, salon de jardin, barbecue, billard, piscine, vaste jardin aménagé, pétanque, tennis de table, vélos, jeux pour enfants, espace foot, badminton...

**Tarifs** : non communiqués.

**C5 ST-AGNE 24520**



**ARCHER Marie-Thérèse et Jean-Michel**

920, route de la Rivière  
 Tél. 05 53 23 22 26  
 Mail : archer.marietherese@orange.fr  
 www.lafermedelariviere.com

Depuis Mouleydier D21 dir. St-Germain puis D37 dir. Lanquais, 2<sup>e</sup> route balisée à droite.

**La ferme** : céréales.



**|| CHAMBRES D'HÔTES À LA FERME ET TABLE D'HÔTES**

*Ouvert de février à novembre*

2 chambres d'hôtes, 2 et 3 pers., 3 clés Clévacances, sanitaires privés.

**Tarifs** : 65 €/nuitée/2 pers., petit déj. compris. À partir de 2 nuitées 60 €/2 pers. Lit suppl. 13 €. Selon disponibilité, repas en table d'hôtes 21,50 €/pers. avec apéritif et 1/4 de vin.

**E4 ST-AMAND-DE-COLY 24290**



**LAJOINIE Alain**  
 Larnaudie  
 Tél./Fax : 05 53 51 68 76  
 Port. 06 86 03 72 14  
 Mail : lajoinie.alain@wanadoo.fr  
 www.larnaudie-dordogne.com

Entre Sarlat et Montignac sur la D704, prendre dir. St-Amand-de-Coly, 2<sup>e</sup> route à droite dir. Larnaudie.

**La ferme** : maraîchage.



**|| CHAMBRES D'HÔTES À LA FERME / Ouvert toute l'année**

2 suites de 2 chambres pour 4 pers. et 1 chambre pour 2 pers. avec lit 160 x 200, sanitaires privés, 3 clés Clévacances. Coin cuisine commun.

**Tarifs** : 65 €/nuitée/2 pers. (52 € à partir de 3 nuitées), 85 €/nuitée/3 pers. (73 € à partir de 3 nuitées) et 95 €/nuitée/4 pers. (84 € à partir de 3 nuitées) dans une suite de 2 chambres. Petits déjeuners et taxes compris.

**E4 ST-AMAND-DE-COLY 24290**



**VILATTE Laëtitia et Sylvain**

Le Peuch  
 Tél. 05 53 51 27 87 - Port. 06 76 72 79 62  
 Mail : sylvain.vilatte@wanadoo.fr  
 www.gite-en-perigord.com

D704 entre Montignac et Sarlat.

**La ferme** : production de noix et produits dérivés.



**|| CHAMBRES D'HÔTES À LA FERME ET TABLE D'HÔTES**

*Ouverture des vacances de Pâques au 15/10*

4 chambres d'hôtes 2, 3 ou 4 pers., sanitaires indépendants, réfrigérateur et congélateur à disposition. Piscine avec pataugeoire indépendante. Possibilité accueil de groupes 15 personnes. Jeux pour enfants (baby-foot, ping-pong, balançoire).

**Tarifs** : non communiqués.

**E5 ST-ANDRÉ-D'ALLAS 24200**



**BOUCHE Dominique**  
 Ventajol  
 Port. 06 88 45 84 04 ou 07 87 95 45 39  
 Mail : dominique.bouche24@orange.fr  
 www.campingventajoldordogne.com

D47 Sarlat-Les Eyzies, à gauche à 8 km de Sarlat.

**La ferme** : moutons.



**|| CAMPING 25 emplacements / Ouvert du 01/07 au 31/08**

**Services** : eau chaude en permanence, branchement électrique possible sur tous les emplacements, abri de secours, lave-linge, planche à repasser, salle de jeux et de rencontre, portiques. Loc. caravanes équipées 4 pers. et mobil-home 4/5 pers.

**Animations** : baby-foot, ping-pong, pétanque, portique, jeux divers, possibilité de randonnées sur place.

**Tarifs** : 4 €/empl., 4 €/adulte, 3 €/enfant (- de 3 ans), élect. 3 €, animaux 0,6 €, mobil-home 400 €, caravane 350 €.

**D5 ST-AVIT-SÉNEUR 24440**



**LABROT Patricia et Denis**

Cor  
 Tél. 05 53 22 44 60 - Port. 06 74 14 90 60  
 Mail : fonrousse@gmail.com  
 www.chambre-la-safraniere.e-monsite.com

Sur la D26, direction Belvès, à gauche suivre les panneaux Cor, ferme de Cor.

**La ferme** : noyeraie, verger (pommes, poires, prunes), petits fruits rouges, safran, truffe.



**|| GÎTE À LA FERME**

Le Gîte de Cor est conçu pour 4 pers., classé 3 étoiles et labellisé Tourisme et Handicap (auditif, mental et visuel). Idéal pour découvrir le Périgord, entre Pays des Bastides et Vallée de la Dordogne, il se situe à St-Avit-Sénieur, village classé au patrimoine mondial de l'Unesco. Petite ferme rénovée, en pierres apparentes, où Patricia et Denis ont voulu conserver le style authentique, située à la campagne et au grand calme. Sur un plateau de plusieurs hectares, vous pourrez découvrir notre ferme en culture bio, et apprécier les produits (huile de noix, confitures, pâtisseries maison, safran, truffes...).

**Tarifs** : du 1/09 au 30/06 : 480 € ; en juillet et août : 500 €



Pour des retrouvailles en famille,  
Une escapade en amoureux,  
Des vacances gourmandes ou culturelles,  
Du farniente au bord de la piscine ou de belles randonnées

## GÎTE - CHAMBRE D'HÔTE - INSOLITE

VOUS TROUVEREZ FORCEMENT UN HEBERGEMENT

« GÎTES DE FRANCE » QUI VOUS CORRESPOND



DORDOGNE - PERIGORD



**RESERVEZ DES MAINTENANT**

[reservation@gites-de-france-dordogne.fr](mailto:reservation@gites-de-france-dordogne.fr)

**05 36 15 00 24**

E5

ST-CRÉPIN-ET-CARLUCET 24590



**Famille VERGNOLLE**

Les Coteaux de Marcès  
Tél. 06 72 26 12 24  
Mail : n.vergnolle@orange.fr

À 8 km de Sarlat et 5 km de Salignac-Eyvigues. Depuis Salignac-Eyvigues, prendre la D60.

**La ferme :** bovins viande, chèvres laitières, verger.



|| GÎTES OU MEUBLÉS À LA FERME

Ancienne grange en pierre jaune du pays, rénovée en meublée à la ferme, d'une capacité de 6 à 8 personnes, classé 3 étoiles Préfecture. 2 chambres + canapé convertible, nécessaire bébé, cuisine entièrement équipée.

Location toute l'année, à la semaine, pour les courts séjours et les week-ends.

**Services et animations :** TV, internet, terrasse, barbecue, mobilier de jardin, piscine sécurisée, jeux pour enfants. Possibilité de fournir draps et linge, et ménage fin de séjour.

**Tarifs :** nous consulter.

E4

ST-GENIÈS 24590



**TREMOUILLE Françoise**

La Ferme du Pech  
Port. 06 77 75 85 07  
Mail : fg.tremouille@gmail.com  
www.fermedupech.com

Depuis St-Geniès, dir. Salignac-Eyvigues. À 3 km, au bout de la ligne droite, tourner à gauche panneau chambres d'hôtes-Ferme du Pech, puis 100 m. à gauche.

**La ferme :** noix AOC-AOP, maïs.

|| CHAMBRES D'HÔTES À LA FERME ET TABLE D'HÔTES

Ouvert toute l'année

3 chambres d'hôtes avec table d'hôtes, sur réservation.

Accueil entre 17 h et 19 h.

**Tarifs :** non communiqués.

E4

ST-GENIÈS 24590



**VERLHAC Nicole et Jean-Marie**

Le Chaffour  
Tél. 05 53 28 98 47  
Mail : nverlhac@orange.fr  
www.ferme-auberge-chaffour.com

À 11 km au nord de Sarlat par D704 à droite.

**La ferme :** canards gras, céréales, maïs.



|| CHAMBRES À LA FERME

8 chambres climatisées (douche, WC, lavabo) avec TV individuelle, indépendantes de la maison du propriétaire, dont 1 chambre labellisée Tourisme et Handicap.

**Tarifs :** 55 €/2 pers., petit déj. 6 €/pers, ½ pension : 95 €/2 pers.

|| GÎTES OU MEUBLÉS À LA FERME

1 meublée de tourisme 4/6 pers., 3 étoiles Préfecture.

1 meublée de tourisme 8 pers., 2 étoiles Préfecture.

1 meublée 10 pers. 3 étoiles Préfecture.

E4

ST-GENIÈS 24590

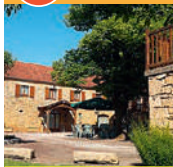

**MAZET Roland**

Les Genestes  
Tél. 05 53 28 97 71  
Mail : mazet.roland@free.fr  
www.lesgenestes.com

À 10 km au nord de Sarlat vers Montignac par D704 à gauche.

**La ferme :** canards, céréales.



|| CHAMBRES À LA FERME AVEC REPAS

EN FERME AUBERGE / Ouvert de Pâques à Toussaint

9 chambres de 2 à 5 pers climatisées, sanitaires et WC individuels. Animations : mise à dispo. de topo guides, jeux de plein air pour les enfants.

**Tarifs :** de 50 à 60 €/2 pers., petit déj. compris (5 €/pers), suppl. 1 seule nuit 5 €/pers. ½ pension de 78 à 90 € pour 2 pers. Forfait semaine ½ pension 2 pers de 500 à 570 €.



C5

ST-GERMAIN-ET-MONS 24520



**JERECZEK Yves**

Domaine des Guichards  
Port. 06 08 51 40 52  
Mail : yves.jereczek@orange.fr

À St-Germain-et-Mons, prendre direction Cours-de-Pile puis après le croisement (20 m), prendre la petite route à droite.

**La ferme :** vaches laitières, soja, lupin, pois, maïs et tournesol.



|| ACCUEIL DE CAMPING CAR

Accueil des camping-cars à jour de la vignette France Passion et désireux de connaître nos produits, électricité gratuite, toilettes.

**E6 ST-POMPON** 24170

**LAPEYRE Philippe**  
 Ferme Auberge du Roc - Le Roc  
 Tél. 05 53 28 45 25  
 Mail : ferme.auberge.du.roc@wanadoo.fr  
 www.fermeaubergeduroc.com

25 km au sud de Sarlat D46 puis D60 dans St-Pompon à gauche dir. Besse.  
**La ferme** : volailles grasses, noix, maïs.

GPS : 44.705266 - 1.125755

**CHAMBRES À LA FERME AVEC REPAS EN FERME AUBERGE**

12 chambres dont 4 Familiales.  
**Animations** : piscine, étang de pêche, randonnée, pétanque, VTT.  
**Tarifs** : non communiqués.

**SÉJOURS À THÈME**

Stage "Foie gras" : canard entier cuisiné, transformé et emporté. Temps de travail 2 ½ journées.  
 Foie gras transformé et emporté. Temps de travail ½ journée.  
**Tarifs** : non communiqués.

**A4 ST-RÉMY-SUR-LIDOIRE** 24700

**FRETILLÈRE Éric**  
 Gîtes La Font de Touny  
 Petit Busserolles  
 Tél. 05 53 82 15 58 ou 06 87 86 63 13  
 Mail : contact@gites-la-font-de-touny.com  
 www.gites-la-font-de-touny.com

**La ferme** : maïs irrigué.

GPS : N 44 96 468 - E 0.986

**GÎTES OU MEUBLÉS À LA FERME**

Ouvert toute l'année  
 Gîte la Villa Marguerite : pour des vacances en Dordogne en toute tranquillité, piscine chauffée, pêche et pédalo dans étangs privés, WIFI haut débit. 3 clés Clévacances.  
 En famille, entre amis, profitez en pleine nature de moments inoubliables.  
**Tarifs** : de 600 à 1 000 € la semaine selon saison.

**D2 ST-ROMAIN-ET-ST-CLÉMENT** 24800

**LAFON Maïté**  
 Moulin de Feuyas  
 Tél. 05 53 55 03 99  
 Port. 06 22 58 67 85 ou 06 14 80 51 44  
 Mail : moulindefeuyas@gmail.com  
 www.moulindefeuyas.fr

Dir. St Saud.  
**La ferme** : volailles, vaches limousines, céréales, légumes. Thématique vélo : proche de la voie verte, local aménagé.

**CAMPING 8 emplacements**

**Animations** : jeux pour enfants, pêche, promenades le long du cours d'eau, visite de la ferme (réseau Fermes Ouvertes). Visite gratuite.  
 3 €/empl., 3 €/adulte, 2 €/enfant (-10 ans), élect. 2 €, animaux 1 €.

**GÎTES OU MEUBLÉS À LA FERME / Ouvert du 15/03 au 15/11**

Gîte "Le Moulin", vue imprenable sur la rivière et sa cascade. 6/8 personnes : 3 chambres, 125 m<sup>2</sup>. Classé 3 étoiles Préfecture, 3 épis Gîtes de France. Meublé "Le petit nid", face à la rivière avec terrasse de 20 m<sup>2</sup> couverte. 6/7 personnes (2 ch. avec mezzanine, 2 WC, 2 salles d'eau).  
**Tarifs** : semaine de 490 à 750 €. Week-end 2 à 3 nuits : de 200 à 420 €.

**D2 ST-SAUD-LACOUSSIE** 24470

**MAURANGE Jacqueline et Jean-Claude**  
 6 chemin des Pradelles  
 Tél. 05 53 56 95 79  
 Mail : jacqueline.24@live.fr  
 www.gite-location-dordogne.fr

Entre Nontron et Thiviers, dans le Parc Naturel Régional Périgord Limousin, derrière l'église de St-Saud.  
**La ferme** : vaches allaitantes.

**GÎTES OU MEUBLÉS À LA FERME**

Meublé 4/6 pers. 3 étoiles Préfecture. Grande pièce au RDC avec salon et cuisine équipée (lave-vaisselle, lave-linge...). À l'étage : 2 chambres avec balcon (2 lits 140 + lit et chaise haute bébé). SDB et WC séparés.  
**Loisirs** : animaux de la ferme, étang de pêche privé sur réservation, étang avec baignade surveillée et jeux à 2 km, sentiers de randonnées, châteaux, grottes, musées, visites des fermes alentours et dégustation de produits.  
**Tarifs** : avril, mai, sept, oct : 350 €/semaine. Juin, juillet, août : 400 €/semaine, 2 jours/2 nuits : 150 €, supplément si chauffage.  
 Taxe de séjour : 0,55 €/jour/personne.

**B2 STE-CROIX-DE-MAREUIL** 24340

**PEREZ Narcisse**  
 La ferme aux truffes - Verdinas  
 Port. 06 15 21 02 11  
 Mail : truffanegra.narcisse@gmail.com  
 www.lafermeauxtruffes.fr

Dans le PNR Périgord Limousin, à Mareuil, au château, à gauche puis 200 m après dir. Ste-Croix-de-Mareuil. Suivre lieu-dit Verdinas. Ferme après le cimetière.  
**La ferme** : truffes, plantes aromatiques, noix, miel et produits dérivés, pâtes fraîches ou sèches 100 % végétales.

**ACCUEIL DE CAMPING-CARS**

Accueil de camping-cars détenteurs de la vignette France Passion à jour ou désireux de connaître mes produits.

**D4 STE-MARIE-DE-CHIGNAC** 24330

**NABOULET Mæx**  
 La Bourgeoisie  
 Tél. 05 53 04 16 74 - Port. 06 74 46 89 44  
 Mail : naboulet.max@orange.fr

D6089 depuis Périgueux, puis D710 dir. Sarlat et 2<sup>e</sup> route à droite.  
**La ferme** : légumes, volailles, jus de fruits.

**CAMPING 8 emplacements**

**Animations** : balançoire, toboggan, pétanque, randonnées.  
**Tarifs** : 4,5 €/adulte, 2 €/enfant (-10 ans), emplacement 2 €, élect. 3 €, camping-car (forfait remplissage eau : 2 €).  
 Loc. mobil-home 4/6 pers, tout confort 300 €/semaine en août.

**F5** STE-MONDANE 24370



**Famille LAVERGNE**  
Les Charmes  
Tél. 05 53 29 75 62 - Port. 06 88 60 76 84  
Mail : jpc.lavergne@wanadoo.fr  
<http://lescharmes24.free.fr>  
Sarlat dir. Souillac, depuis St-Julien-de-Lampon D50 dir. Ste-Mondane.  
**La ferme** : noix, vaches allaitantes.



**|| CAMPING 2 x 8 emplacements**

**Services** : salle de rencontre, réfrigérateur, machine à laver. Location de caravanes et mobil-homes avec sanitaires privés, 4 pers.

**Animations** : jeux pour enfants (portique, bac à sable), visites, pêche privée en étang. Tarifs non communiqués.

**|| GÎTES OU MEUBLÉS À LA FERME**

3 gîtes 4/5 pers. avec piscine.

**Tarifs** : non communiqués.

**E3** SALAGNAC 24160



**DOMAINE DE CLAIRVIVRE**  
Cité de Clairvivre  
Tél. 05 53 62 24 30 ou 05 53 62 23 40  
Fax : 08 05 63 90 76  
Mail : [village.gites@epd-clairvivre.org](mailto:village.gites@epd-clairvivre.org)  
[www.la-ctte-clairvivre.com](http://www.la-ctte-clairvivre.com)

De Brive/Toulouse/Pgx/Bx : A89, sortie 17. D704 dir. Hautefort, jusqu'à Cherveix-Cubas, D5 jusqu'à Cénis, puis à gauche D5E. **La ferme** : vaches laitières (fromages), porcs "culs-noirs", maraichage.



**|| GÎTES OU MEUBLÉS À LA FERME**

Au cœur du Périgord Vert, dans un cadre verdoyant, Clairvivre permet de rayonner sur de nombreux sites de la Dordogne et de la Corrèze, et de profiter de nombreuses promenades et activités de pleine nature. Village de Gîtes : 25 logements répartis dans 13 pavillons dont 1 avec label "Tourisme et Handicap". Capacité de 3 à 13 personnes. Terrasse primitive, piscine collective, laverie, aire de jeux.

**Tarifs** : de 129 à 899 € selon la saison et la grandeur du gîte.

**F4** SALIGNAC-EYVIGUES 24590



**Famille MANEIN**  
SARL Auberge des Marthres  
Les Marthres  
Tél./Fax : 05 53 28 80 89  
Mail : [contact@aubergedesmarthres.com](mailto:contact@aubergedesmarthres.com)  
[www.aubergedesmarthres.com](http://www.aubergedesmarthres.com)  
Depuis Salignac D61 à 5 km à droite dir. Cuxart.  
**La ferme** : canards gras, noix, truffes, céréales.



**|| CHAMBRES D'HÔTES À LA FERME AVEC REPAS EN FERME AUBERGE**

4 chambres d'hôtes tout confort, sanitaires privés, TV. Autres activités : réveillon dansant St Sylvestre sur RDV, poss. hébergement. **Tarifs** : 39 €/chambre, petit déj. 5 €/pers. Supp. de 3€/nuit pour les animaux.

**|| GÎTES OU MEUBLÉS À LA FERME**

3 meublés 2 étoiles Préfecture de 90 m<sup>2</sup> : 2 chambres, séjour, cuisine équipée, terrasse couverte, piscine, jeux... **Tarifs** : de 250 à 650 € la semaine.

**F4** SALIGNAC-EYVIGUES 24590

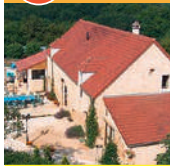

**ROUSSET Sylvie et Daniel**  
Cacavon  
Tél./Fax : 05 53 28 89 08  
Mail : [leboisdelage@gmail.com](mailto:leboisdelage@gmail.com)  
[www.boisdelage.com](http://www.boisdelage.com)

À Brive A20 jusqu'à Souillac, puis dir. Salignac-Borrèze. Après Borrèze faire 2 km, 2<sup>e</sup> route à gauche. Ou à Salignac dir. Brive faire 3 km, tourner à droite dir. Souillac-Borrèze, faire 3 km et 2<sup>e</sup> route à droite.  
**La ferme** : vaches allaitantes.



**|| CHAMBRES À LA FERME ET TABLE D'HÔTES**

**Ouvert toute l'année**  
Vous voulez de vraies vacances, sans le souci des courses, la préparation des repas, sans ménage ! 9 chambres d'hôtes climatisées avec sanitaires privés, piscine chauffée, 3 laves Clair de Lune. Chacune est décorée avec goût, en pierres apparentes avec vue panoramique sur la vallée de Borrèze. Vous trouverez la convivialité, l'authenticité, la simplicité, la disponibilité, le service. Animations : possibilité de visite de la ferme.

**|| SÉJOURS À THÈME**

Truffe, cuisine du foie gras, réveillon...

**E2** SARRAZAC 24800



**BLONDY Claudine, Régis et Jérôme**  
Laupillière  
Tél./Fax : 05 53 62 52 57 ou 09 82 12 14 31  
Mail : [contact@lafermedelaupilliere.com](mailto:contact@lafermedelaupilliere.com)  
[www.lafermedelaupilliere.com](http://www.lafermedelaupilliere.com)  
À 10 km au nord-est de Thiviers par D81 dir. Sarrazac.  
**La ferme** : vaches à viande, porcs, volailles, canards gras, noix, céréales.



**|| CHAMBRES D'HÔTES À LA FERME**

**Ouvert toute l'année, HS sur RDV**  
4 chambres d'hôtes 2 ou 3 pers.  
**Animations** : piscine couverte, pêche en étang, randonnées pédestres. **Tarifs** : chambre standard 59 €/2 pers petit déj compris. Chambre supérieure 75 €/2 pers petit déj compris.

**|| GÎTES OU MEUBLÉS À LA FERME**

**Animations** : piscine couverte, SPA, pêche en étang, randonnées pédestres. 1 meublé, 4 pers. de 210 € à 530 €. 1 mobil-home, 4/6 pers, de 195 € à 495 €.

**B5** SIGOULÈS 24240



**ROUX Michèle**  
La Ferme de l'Étang - 37, Route de Perthus  
Tel. 05 53 58 46 57 - Port. 06 12 66 80 68  
Mail : [sherkane@free.fr](mailto:sherkane@free.fr)  
[www.pays-de-bergerac.com/hebergement/ferme-etang/index.asp](http://www.pays-de-bergerac.com/hebergement/ferme-etang/index.asp)

À 15 km au sud de Bergerac, D933 dir. Marmande. À Sigoulès, suivre Eymet et les panneaux verts "La Ferme de l'Étang". À gauche à 300 m du bourg.  
**La ferme** : vins AOC Bergerac, vaches laitières.



**|| CHAMBRES D'HÔTES À LA FERME ET TABLE D'HÔTES**

**Ouvert toute l'année**  
3 chambres d'hôtes de 3 personnes, avec mezzanine et sanitaires privés. Au rez-de-chaussée une salle de yoga (peut être louée pour des séminaires), piscine couverte. **Animations** : visite de la ferme, pêche dans l'étang et sur demande participation aux cours de Yoga ou de Qi Gong. Table d'hôtes avec menu familial (légumes du jardin, volailles, bœuf, veau, porc, lait, produits laitiers et vin) ou menu périgourdin, sur réservation.  
**Tarifs** : 60 €/nuitée/2 pers. petit déj compris, 15 €/pers. supplémentaire, repas 20 €/pers., possibilité panier repas.

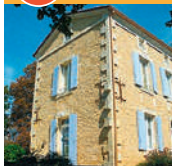
**D3 SORGES** 24420**FAYOL**  
Béatrice et Jean-François

La Peyrasse  
Tél. 05 53 05 02 28  
Mail : bjf-fayol@wanadoo.fr  
www.fermedelapeyrasse.com

De Périgueux dir. Thiviers, à Sorges dir. Savignac.  
**La ferme** : canards, noix, céréales.

**|| GÎTES OU MEUBLÉS À LA FERME**

1 gîte rural, 3 épis Gîtes de France 7 pers., dans maison ancienne à proximité de la ferme.

**Tarifs** : non communiqués.

**E4 TURSAC** 24620**CONSTANT**  
Mireille et Jean-Claude

Ferme de la Brauge  
Tél./Fax : 05 53 29 68 26  
Port. 06 47 84 41 38  
Mail : contact@ferme-labrauge.com  
www.ferme-labrauge.com

Depuis Les Eyzies D47 dir. Sarlat sur 4 km puis D48 sur 1 km et tourner à gauche.  
**La ferme** : bovins viande.

**|| CAMPING** 27 emplacements / Ouvert toute l'année

**Services** : machine à laver, salle de jeux, réfrigérateur gratuit, loc. chalets et mobil-homes.

**Animations** : jeux pour enfants, piscine, volley, basket, baby-foot, pétanque, ping-pong.

**Tarifs** : 3,75 €/adulte, 2,50 €/enfant (- 10 ans), 6,50 €/empl., 2,50 €/élec. tente, 3,50 €/élec. caravane. Remise - 20 % hors saison.

**|| GÎTES OU MEUBLÉS À LA FERME**

2 meublés, 2 étoiles Préfecture, 2 et 5 pers, de 185 à 480 €/semaine.

**D2 VAUNAC** 24800**FOUQUET** Béatrice et Pierre

Les Guézoux  
Tél. 05 53 62 06 39  
Mail : escargot.perigord@wanadoo.fr  
www.escargotduperigord.com

Par RN21 entre Thiviers et Périgueux, sortir à Vaunac, puis suivre Les Guézoux à l'opposé du village.  
**La ferme** : escargots et plats cuisinés à base d'escargots.

**|| CHAMBRES D'HÔTES À LA FERME** / Ouvert toute l'année

2 chambres 2 pers, 1 chambre 3 pers., sanitaires indépendants, un séjour commun à dispo. Possibilité de dégustation d'escargots les mercredis soirs, en été, sur RDV. **Tarifs** : de 49 à 53 €/2 pers/nuitée, petit déjeuner compris. Forfait 307 €/semaine. Forfait hors saison.

**|| GÎTES OU MEUBLÉS À LA FERME**

1 chalet (3 étoiles Préfecture) 4 pers. **Tarifs** : de 255 à 485 €/semaine. 1 maisonnette (2 étoiles Préfecture) 3 pers. **Tarifs** : de 230 à 345 €/semaine.

**Animations sur place** : visites de l'élevage, jeux enfants, ping-pong.

**C4 VERGT** 24380**PUECH** Thérèse et Alphonse

Gandy  
Tél. 05 53 46 62 29  
Mail : alphonse.puech@wanadoo.fr  
www.legitedegandy.com

De Périgueux, prendre D8 et avant Vergt tourner à droite. De Bergerac, D8, tourner à gauche après Vergt.

**La ferme** : fraises, châtaignes, noix, céréales.

**|| GÎTES OU MEUBLÉS À LA FERME**

1 grand meublé rural en pierres apparentes tout confort en plein cœur du Périgord blanc, à proximité de Vergt, entre Sarlat, Périgueux et Bergerac. Capacité 12 pers., 6 chambres, 240 m<sup>2</sup>, jardin privatif de 2 500 m<sup>2</sup>, piscine chauffée et couverte, jeux pour enfants, 4 étoiles Préfecture...

**Tarifs** : non communiqués.

**E5 VÉZAC** 24220**GALLON** Jean-Claude

"La Cabane"  
Tél. 05 53 30 33 29 - Port. 06 16 51 68 17  
Mail : la-cabane@orange.fr

De Bergerac, D703 dir. Beynac, au pont à droite. De Sarlat D57, au pont à gauche. La ferme se trouve à 500 m. à droite.

**La ferme** : noix, arbres fruitiers, volailles, abeilles, maïs.

**|| CHAMBRES D'HÔTES À LA FERME ET TABLE D'HÔTES**

Ouvert de Pâques à Toussaint  
5 chambres d'hôtes avec lavabo, douche et WC privés. Climatisation dans chaque chambre. Salle commune avec télévision et WIFI. Piscine chauffée et jacuzzi à disposition.

**Tarifs** : de 40 €/1 pers. à 50 €/2 pers. la nuitée, petit déjeuner offert, repas de 17 à 25 €/pers. + taxe de séjour.

**E5 VITRAC** 24200**CHAZARAIN** Patricia

Borie de Bar  
Tél. 05 53 59 17 57 - Port. 06 78 92 25 07  
Mail : jean-pierre.chazarain.24@wanadoo.fr  
www.location-chambres-sarlat.com

Depuis Sarlat D46 sur 4 km, 1<sup>re</sup> route à gauche avant Vitrac.

**La ferme** : céréales, prairie, bois.

**|| CHAMBRES D'HÔTES À LA FERME**

Ouvert du 1<sup>er</sup> mars au 15 octobre  
3 grandes chambres (2 à 4 pers.) et 1 chambre 2 pers., sanitaires privés. Cuisine commune équipée, avec participation.

**Tarifs** : de 45 €/2 pers. à 77 €/2 adultes + 2 enfants, petit déjeuner offert. **Taxe de séjour** : 0,75 €/pers.

**|| CAMPING** 25 emplacements

**Animations** : piscine, ping-pong, balançoire, volley, foot.

**Tarifs** : 4,20 €/adulte, 2,10 €/enfant (- de 7 ans), 2,20 €/tente, élect 2,80 €, taxe de séjour 0,22 €. Loc. mobil-home 4 places.







## Loisirs

### ■ FERME PÉDAGOGIQUE ■ FERME ÉQUESTRE ■ FERME DE DÉCOUVERTE

Que vous soyez en couple, en famille ou entre amis, des activités variées, pédagogiques et ludiques, vous sont proposées.

Il y en a pour tous les âges et pour toutes les passions : apprendre à traire une vache, chasser les œufs de Pâques, faire une balade à cheval, connaître les techniques de vinification du vin...

À toute heure et en toute saison, il se passe toujours quelque chose dans une ferme !

#### D5 ALLES-SUR-DORDOGNE 24480



##### FOURNIER Georges

La Haute Yerle  
Tél. 05 53 63 35 85  
Port. 06 86 88 41 22 ou 06 63 54 52 80  
Mail : haute.yerle@wanadoo.fr  
www.rando-equestre-hauteyerle.com

À Limeuil traverser le pont de la Vèzère puis à droite le pont de la Dordogne dir. Alles/Dordogne.  
**La ferme :** chevaux de sang arabe.



#### ■ FERME ÉQUESTRE / Ouvert toute l'année

Encadrement ATE/GTE, BPJEPS TE.

**Activités :** balade à l'heure, randonnées de 2 à 6 jours en Périgord Noir, Lot, autres régions.

**Tarifs balades (débutants et confirmés) :** 20 €/heure, 37 €/2 h 30, 50 €/3 h 30.

Possibilité d'hébergement sur place (chambres et petits dortoirs de 4 lits et 2 lits). Accueil de randonneurs équestres.

#### E4 AURIAC-DU-PÉRIGORD 24290



##### GOEMINE-RABEAU Isabelle et Alain

EARL Flandres Occitanes - Le Vignal  
Port. 06 07 91 68 63 - 06 87 30 64 37  
Mail : isabelle.goemine@laposte.net

D67 entre Thenon et Montignac, 1<sup>er</sup> route à gauche après le panneau de sortie d'agglomération d'Auriac.  
**La ferme :** porcs fermiers, bovins viande, légumes, volailles, ânes et chevaux, buffles d'Asie



#### ■ FERME DE DÉCOUVERTE

Découverte du jardinage et du débardage à traction animale, de l'élevage en plein air : vaches Aubrac, Salers et porcs, chevaux de trait. Présentation de vieux matériels agricoles, balades en calèche. Visites avec atelier pour les groupes. Accueil de chevaux et cavaliers, VTT et marcheurs, possibilité d'hébergement sur place.

**Tarifs :** 5 €/personne.

Possibilité de prestation en extérieur avec nos animaux.  
Possibilité d'hébergement en gîte d'étape (4/5 pers.).

#### E4 (LA) BACHELLERIE 24210



##### LES ECURIES DU LAC

MATASSE Cécile  
645 Route du Lac  
Port. 06 71 62 61 43 ou 06 85 69 20 84  
Mail : cecilematasse@hotmail.fr

À La Bachellerie dir. Montignac. À la sortie du village à droite dir. "Le Lac".

**La ferme :** chevaux et poneys. Élevage PSAR et DSA, centre d'insémination, pension.



#### ■ FERME ÉQUESTRE / Ouvert toute l'année sur RDV

Dans une ambiance familiale, nous vous accueillerons pour : de l'initiation à poney ou cheval, des cours, des stages, des balades...

Vous pourrez également découvrir l'atelier élevage, reproduction.

**Tarifs et informations :** sur simple demande.

#### D5 BELVÈS 24170

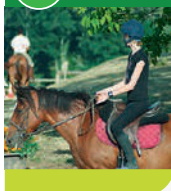

##### POILLION Mæva et David

Au Bos Cheval Rouge - Bos Rouge  
Tél./fax : 05 53 28 29 43  
Port. 06 47 96 68 38  
Mail : contact@boschevalrouge.fr  
www.boschevalrouge.fr

À 4 km de Belvès. À Belvès, dir. Monpazier. À 4 km, dir. Larzac puis à 500 m à gauche.

**La ferme :** élevage de chevaux de selle et de poneys pour le loisir.



#### ■ FERME ÉQUESTRE

Mæva et David vous accueillent à la ferme pour vous faire découvrir leur élevage et leur passion pour l'équitation.

Promenades à cheval ou à poney à l'heure ou à la demi-journée ; cours d'équitation ; location de poneys ; stages ; passage d'exams fédéraux ; journées à thèmes et animations. Travail des jeunes chevaux et sorties en concours. Centre équestre labellisé École Française d'Équitation Poney et Cheval.

Enseignement et pension d'équidés. Travail des chevaux pour la compétition.



**C4 BOURROU** 24110



**BENOIT Marie-Laure**  
EARL Élevage de l'île  
Domaine de La Sudrie  
Tél. 05 53 81 20 85  
Mail : [elevagedelile@wanadoo.fr](mailto:elevagedelile@wanadoo.fr)  
[www.centre-equestre-bourrou.ffe.com](http://www.centre-equestre-bourrou.ffe.com)

Située à égale distance de Périgueux et Bergerac (N21). Prendre la D42 direction Villambard et suivre le fléchage.  
**La ferme** : élevage de chevaux arabes et anglo-arabes.



**FERME ÉQUESTRE**

Marie-Laure vous accueille toute l'année pour vous faire découvrir l'équitation ou pour vous perfectionner : cours, randonnées, promenades, stages thématiques.

Accueil des cavaliers de tous âges et tous niveaux, activités Baby Poney dès 2 ans, baptêmes et promenades en main. À partir de 8 €.

Grand manège couvert, carrière, parcours balisés.

Vous avez la possibilité de pique-niquer sur place et de visiter l'élevage.

Nous accueillons aussi vos chevaux et poneys en pension dans une ambiance familiale.

**D5 CAMPAGNE / LE BUGUE** 24260



**JACQUES Katherine**  
Ferme du Peyrat - Poney Club Arc en Ciel  
Tél. 06 72 48 31 50  
Mail : [k.jacques24@gmail.com](mailto:k.jacques24@gmail.com)  
[www.poneyclubarcenciel.fr](http://www.poneyclubarcenciel.fr)

Près de la D703. À 10 mn du Bugue, de St-Cyprien et du Buisson. À 20 mn de Sarlat et 40 mn de Périgueux.  
**La ferme** : 50 chevaux et poneys. Élevage, École Française d'Équitation, FFE, agrément éducation nationale.



**FERME ÉQUESTRE / Ouvert toute l'année**

Créée en 1988 sur un site exceptionnel, en plein cœur du Périgord Noir, à proximité du Gouffre de Proumeyssac. Cours et balades en forêt à cheval et à poney pour tous les niveaux et pour tous, à partir de 3 ans, du débutant jusqu'à la compétition. Parcours fléchés à partir de 6 € pour les tout-petits. Encadrement familial par des moniteurs diplômés d'État BEES 1 et BPJEPS Équitation. Disciplines variées : randonnées, CSO, dressage, poney games, détente et plaisir ! Manège couvert, accueil des groupes et scolaires, stages, fêtes à thèmes, pension chevaux.

**C4 FOULEIX** 24380



**Famille LAMBERT**  
Ferme de l'Ermitage - "L'Ermitage"  
Tél. 05 53 54 95 72  
Mail : [ludivine24@yahoo.fr](mailto:ludivine24@yahoo.fr)

Entre Périgueux et Bergerac, sur la commune de Vergat (canton de Vergat). Situé sur le chemin de randonnée de Fouleix n° 7 (8,5 km, 2 heures, facile).  
**La ferme** : vaches, moutons, ânes et légumes.

**FERME PÉDAGOGIQUE**

La famille Lambert vous accueille pour une visite de l'exploitation sur RDV toute l'année avec possibilité d'achat de légumes et confitures.

**Tout public** : sur RDV pour être sûr de pouvoir visiter.

**Scolaires** : sur RDV toute l'année.

**Thèmes** : légumes, animaux, lecture de paysage.

**Tarifs** : forfait groupe, accompagnateurs compris : 150 € la journée et 80 € la 1/2 journée (pour 1 classe d'environ 25 élèves), 180 € la journée et 100 € la 1/2 journée (pour 2 classes 1 bus).

Abrî pique-nique disponible.

**D4 LACROPTÉ** 24380



**TREDEMY Lætitia**  
Tashunka Town  
Les Puissants  
Tél. 05 53 04 41 67  
Mail : [tashunka-town@orange.fr](mailto:tashunka-town@orange.fr)  
[www.tashunka-town.com](http://www.tashunka-town.com)

À 20 km au sud de Périgueux, 10 km de Vergat. À Lacropté suivre le fléchage.



**VACANCES D'ENFANTS / Ouvert toute l'année**

Séjours d'équitation pleine nature pour les 10/17 ans en pension complète. Venez apprécier l'équitation de loisir en découvrant la beauté des paysages aux multiples couleurs du Périgord. Capacité de 6 enfants maximum par groupe. L'hébergement se fait à la ferme, dans la maison familiale, ambiance chaleureuse et conviviale, les repas sont préparés par nos soins à base de produits du jardin, du terroir et issus de l'agriculture biologique. Tous les jours nous irons chercher les chevaux au pré, nous passerons la journée en leur compagnie sous forme de journée pique-nique et le soir venu nous les ramènerons dans leur pâturage pour une bonne nuit de repos.



## C5 LAMONZIE-MONTASTRUC 24520



**LAGORCE Roland**  
Les attelages de Monsacou  
Tél. 05 53 27 14 72 - Port. 06 13 59 71 15  
Mail : [roland.lagorce@wanadoo.fr](mailto:roland.lagorce@wanadoo.fr)  
[www.attelagesdemonsacou.com](http://www.attelagesdemonsacou.com)

Sur la D21 entre Verget et Bergerac.  
**La ferme** : bovins, volailles, maraîchage et chevaux de Trait.



### ■ FERME ÉQUESTRE / Ouvert toute l'année sur réservation

Dans un cadre agréable du Périgord Pourpre, Roland passionné de sa région vous propose des balades en calèche autour des sentiers Lamonzien et Montclardais. Promenade découverte de 1 à 2h à la 1/2 journée ou journée. Pour toutes vos autres festivités (mariage, anniversaire, fêtes de Noël...) nous sommes équipés pour vos déplacements. Possibilité de pique-nique sur place, barbecue à disposition, sanitaires extérieurs. Accueil des écoles, associations, personnes à mobilité réduite ou autres (homologation Ferme Pédagogique).

## F5 PEYRILLAC-ET-MILLAC 24370



**LAUVIE Mathieu**  
"La Ferme des 4 Vents"  
Tél. 05 53 29 81 63 - Port. 06 32 47 72 49  
Mail : [a.ahuir@aufildesnavages.com](mailto:a.ahuir@aufildesnavages.com)  
[www.aufildesnavages.com](http://www.aufildesnavages.com)

À Peyrillac et Millac suivre le fléchage "La Ferme des 4 vents".  
**La ferme** : chèvres angoras.



### ■ FERME DE DÉCOUVERTE

La Ferme des 4 Vents vous reçoit toute l'année sauf les dimanches pour des visites de l'exploitation (3 €/adulte, prix de la visite déduit pour tout achat à la boutique). Mathieu vous amènera à la découverte de la chèvre Angora et de toutes les ficelles du métier !  
Pour les horaires et informations sur la visite, merci de nous consulter.

## D4 ROUFFIGNAC-ST-CERNIN-DE-R. 24580



**FAUCON David**  
Ferme Équestre de Sardin  
Tél. 05 53 05 46 10  
Port. 06 81 22 49 99 - 06 86 41 14 38  
Mail : [agnes.faucon@orange.fr](mailto:agnes.faucon@orange.fr)  
[www.sardin-equestre.com](http://www.sardin-equestre.com)

Depuis Périgueux, RN89 sur 8 km, puis la D710 dir. Sarlat sur 7 km. Dans les Versannes prendre D6 dir. Rouffignac. A 6 km prendre à droite, dir. Sardin.  
**La ferme** : élevage équin, céréales.



### ■ FERME ÉQUESTRE / Ouvert toute l'année

Labellisée École Française d'Équitation, Poney Club de France, Centre de Tourisme Équestre et écurie de compétition.

**Activités** : balades, randonnées, cours individuels et collectifs, stages, initiation et perfectionnement équitation, compétitions, examens, endurance, pension de chevaux, activité poney et baby-poney dès 3 ans. Toutes activités sur RDV, encadrées par des enseignants diplômés. Possibilité d'hébergement.

**Tarifs** : nous consulter.

## D4 ST-ANTOINE-D'AUBEROCHE 24330

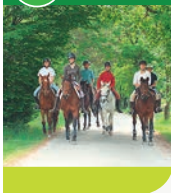

**CAUCHOIS Émilie et Bull**  
EARL Ferme Équestre Le Cros  
Centre Cheval Poney  
Tél. 05 53 04 46 48  
Mail : [centrecheval@wanadoo.fr](mailto:centrecheval@wanadoo.fr)  
[www.centre-cheval-poney.fr](http://www.centre-cheval-poney.fr)

À 20 mn de Périgueux, entre St-Pierre-de-Chignac et Thenon, sur la D6089.  
**La ferme** : 45 chevaux et poneys issus de l'élevage de la ferme.



### ■ FERME ÉQUESTRE / Ouvert toute l'année

Encadrement ATE, GTE, BEES, équitation de pleine nature. Enseignement, promenade, randonnée, session d'initiation, et perfectionnement de TREC, stage Galop cavalier et pleine nature. Séjours enfants et adolescents (à partir de 8 ans). Pension et travail des chevaux. Carrière couverte 60 x 30. Hébergement possible. Formation professionnelle tourisme équestre, élevage pension, débouillage.

### ■ FERME PÉDAGOGIQUE

Accueil des scolaires en période scolaire sur RDV. Découverte du milieu et de la vie du cheval : alimentation, soins, famille et baptême...

## D5 ST-AVIT-DE-VIALARD 24260



**SERRE Benoît**  
Le Rucher du Marandou  
Tél. 05 53 08 52 41 - Port. 06 74 87 96 91  
Mail : [producteurs@rucher-marandou.fr](mailto:producteurs@rucher-marandou.fr)  
[www.rucher-marandou.fr](http://www.rucher-marandou.fr)  
[www.facebook.com/Le.Rucher.du.Marandou](https://www.facebook.com/Le.Rucher.du.Marandou)

Dans le bourg de St-Avit-de-Vialard, à 100 mètres de l'église direction Ste-Alvère sur votre gauche.  
**La ferme** : miel et produits apicoles.



### ■ FERME DE DÉCOUVERTE

Ouvert toute l'année sur demande

Ouverture en juillet-août : lundi (15 h - 19 h), mardi (10 h - 19 h), mercredi (10 h - 12 h), du jeudi au dimanche sur RDV.

Découvrez gratuitement l'univers des abeilles et de notre métier, grâce à nos ruches vitrées et notre exposition. Dégustation et vente à la miellerie de notre production de miel ainsi que notre hydromel.





**E5 ST-CYPRIEN 24220**



**AYNAUD Carole et Édouard**  
Péchalifour  
Tél. 05 53 29 20 44 - Port. 06 79 02 48 02  
Mail : pechalifour@gmail.com  
www.truffe-perigord.com

Depuis St-Cyprien, D49 dir. Périgueux/Le Bugue. Au croisement à gauche D35, dir. Le Bugue. 100 m. après le croisement, tourner à droite dir. Péchalifour. Faire 3 km.  
**La ferme** : truffes.

(Ph. Suzanne Edlion)



**FERME DE DÉCOUVERTE**

Organisation de visites guidées toute l'année, avec ou sans dégustation.

**Tarifs** : 10 €/adulte, - de 14 ans : gratuit. Durée 2 h. En juillet et août, visites à 10 h 45 du mercredi au samedi : 5 €/enfant, 8 €/adulte. Durée 1 h. Max 40 personnes.



**C4 ST-PAUL-DE-SERRE 24380**



**DUBUISSON Estelle**  
Les Écuries du Rostier - Maison Neuve  
Tél. 05 53 03 93 18  
Mail : lesecuriesdurosier@orange.fr

À 15 m de Périgueux direction Bergerac. Au lieu-dit Maison Neuve, suivre Chalagnac, Étang du Rosier, puis Réchage Centre Equestre-Poney Club.  
**La ferme** : chevaux et poneys.



**FERME ÉQUESTRE**

Équitation et attelage. Randonnées, cours individuels et collectifs, pour tous les niveaux et tous les âges.

Structure soignée et confortable, encadrée, en toute convivialité, par des enseignants diplômés. Espaces pédagogiques, cavalerie, animations adaptées et spécialisées pour les enfants à partir de 2 ans.

Toutes activités sur RDV.

**Tarifs TTC équitation/séance** : - 7 ans 14 €, de 8 à 11 ans 16 €, 12 ans et plus 19 €. Attelage sur demande.

**E4 ST-GENIÈS 24590**



**KASTNER Ève**  
Domaine de Beaugarry - "Plamont"  
Tél. 06 34 17 21 63  
Mail : asinerie-beaugarry@outlook.fr  
www.asinerie-beaugarry.com

De Sarlat sur D704, dir. Montignac, à droite D60 dir. Brive/Salignac. À St-Crépin, à gauche dir. St-Geniès. De Montignac sur D704, dir Sarlat. À gauche dir. St-Geniès. En bas de St-Geniès, à droite dir. St-Crépin.  
**La ferme** : ânes et animaux miniatures.



**FERME DE DÉCOUVERTE**

Venez découvrir nos animaux atypiques dans un lieu unique de 4 ha au cœur du Périgord Noir : ânes de randonnée, ânes miniatures, alpagas, chèvres miniatures, moutons et cochons miniatures, lapins angora.

Toute l'année sur RDV : randonnées à dos d'ânes, atelier découverte autour de l'âne et accueil de groupes pour la découverte de la ferme. Visite de la ferme : tous les jours à 17 h 30 en juillet et août et sur RDV le reste de l'année, boutique.

**Tarifs** : visite du domaine : adulte 4€, enfant - de 12 ans 2,50 €. Randonnée à dos d'âne : à partir de 12 €. Accueil de groupes sur devis.

**D3 ST-PANTALY-D'EXCIDEUIL 24160**



**CHAPEYROUX Typhaine**  
Centre Equestre Poney Club  
La Vitonie  
Tél. 06 72 12 27 50  
Mail : poneyclub.stpantaly@laposte.net  
www.poney-club-st-pantaly.fr

Près d'Excideuil sur l'axe Périgueux-Pompador/St-Yrieix-la-Perche (D705) suivre les panneaux "Poney club" à partir de Coulaux ou de St-Pantaly.  
**La ferme** : élevage de poneys et de pur sang arabes.



**FERME ÉQUESTRE / Ouvert toute l'année**

Centre équestre labellisé EFE, poney-club de France, cheval-club et étape équestre. Tourisme équestre. Handicheval, cheval et différence. Activités : randonnée d'une 1/2 journée à plusieurs jours, balade, stage, enseignement. Ambiance familiale.

Nombreux chemins de randonnées avec paysages pittoresques. Pension à l'année ou pour cavaliers-randonneurs

**Tarifs** : à partir de 10 €.

**D3 SORGES 24420**



**CHAMINADE Christine**  
Domaine Truffier de Saleix  
Port. 06 08 45 09 48  
Mail : christine.chaminaade@hotmail.fr  
www.truffe-sorges.com

Sur la RN21 à partir de Sorges, prendre la D48 dir. Savignac, à 800 m. à gauche allée de chênes verts avec barrières blanches.  
**La ferme** : truffes.



**FERME DE DÉCOUVERTE**

Le Diamant noir en héritage.

C'est avec plaisir que nous vous accueillerons sur nos truffières. Nous vous ferons découvrir nos truffières et leurs secrets. Après le cavage à l'aide de notre chien, s'en suivra une dégustation selon la formule choisie. Possibilité de visite en anglais, le tout sur RDV. Durée 1 h 30/2 h. Maximum 15 personnes (pour le respect du milieu).

**Tarifs visite** : de 10 à 20 € par personne, gratuit pour les enfants.

terredesaveurs.com



*Vous aimez  
le Périgord ?  
Dévorez-le !*

*Terre de saveurs* par





MANGEZ  
VIVEZ  
fermier

www.marches-producteurs.com



Cet été,

DÉCOUVREZ LES



Venez :

- **échanger** avec les producteurs en achetant vos produits de saison,
- **vous restaurer** sur place : amenez vos couverts et composez votre menu auprès des producteurs présents,
- **passer un moment convivial** en famille et entre amis sur nos sites, animés pour l'occasion.

PLUS DE  
350 DATES SUR  
+ DE 30 SITES

En SAVOIR +

sur le site Internet  
ou au 05 53 35 88 90

@MarchesProducteursPaysDordogne