

2021/2022



Collège d'Enseignement Général, à Lilongwe, Malawi

DIRECTOIRE DE L'EDUCATION MARIANISTE

SOCIETE DE MARIE

INDEX

Unité	Nom de l'Institution	Code Institution
Argentine, Région de	Colegio Marianista (Buenos Aires)	01.1
Argentine, Région de	Instituto Marianista (Junin)	01.2
Argentine, Région de	Colegio San Agustín (Nueve de Julio)	01.3
Argentine, Région de	Instituto Nuestra Señora de Fátima (Buenos Aires)	01.4
Argentine, Région de	Instituto Terciario Fátima (Buenos Aires)	01.5
Chili, Région de	Instituto Linares (Linares)	02.1
Chili, Région de	Colegio Santa Maria de la Cordillera (Puente Alto)	02.2
Chili, Région de	Instituto Miguel León Prado (Santiago)	02.3
Chili, Région de	Colegio Parroquial San Miguel (Santiago)	02.4
Chili, Région de	Colegio Nuestra Señora y Madre del Carmen (Santiago)	02.5
Chili, Région de	C.E.I.A. Case Estudio Chaminade (Santiago)	02.6
Colombie-Equateur, Reg.	Colegio Espiritu Santo Marianistas (Girardot)	03.1
Colombie-Equateur, Reg.	Unidad Educativa Hermano Miguel (Latacunga)	03.2
Afrique de l'Est, Région de	Chaminade Secondary School (Karonga)	04.1
Afrique de l'Est, Région de	M.I.R.A.C.L.E. (Karonga)	04.2
Afrique de l'Est, Région de	Matero Boys' Secondary School (Lusaka)	04.3
Afrique de l'Est, Région de	Marianist Technical Institute (Mombasa)	04.4
Afrique de l'Est, Région de	Chaminade Training Center IMANI (Nairobi)	04.5
Afrique de l'Est, Région de	Maria House (IMANI), Saragossa Nursery (Nairobi)	04.6
Afrique de l'Est, Région de	Our Lady of Nazareth Primary (Nairobi)	04.7
Afrique de l'Est, Région de	Chaminade Adele Pre-school (Nairobi)	04.8
Afrique de l'Est, Région de	Chaminade Marianist Secondary School -CMSS (Lilongwe)	04.9
Espagne, Province d'	Colegio Virgen de la Chanca (Almería)	05.1
Espagne, Province d'	Colegio San Felipe Neri (Cádiz)	05.2
Espagne, Province d'	Colegio Nuestra Señora del Prado (Ciudad Real)	05.3
Espagne, Province d'	Colegio Nuestra Señora del Pilar (Jerez de la Frontera)	05.4
Espagne, Province d'	Colegio Santa María (Logroño)	05.5
Espagne, Province d'	Colegio Hermanos Amorós (Madrid)	05.6
Espagne, Province d'	Colegio Nuestra Señora del Pilar (Madrid)	05.7
Espagne, Province d'	Fundación Santa Ana y San Rafael (Madrid)	05.8
Espagne, Province d'	Colegio Santa María del Pilar (Madrid)	05.9
Espagne, Province d'	Colegio Sagrada Familia – El Pilar (Pola de Lena)	05.10
Espagne, Province d'	Colegio SUMMA Aldapeta (San Sebastián)	05.11
Espagne, Province d'	Colegio Nuestra Señora del Pilar (Valencia)	05.12
Espagne, Province d'	Colegio Nuestra Señora del Pilar (Valladolid)	05.13
Espagne, Province d'	Colegio Santa María (Vitoria)	05.14

Espagne, Province d'	Colegio Santa María del Pilar (Zaragoza)	05.15
Espagne, Province d'	Colegio Bajo Aragón (Zaragoza)	05.16
Espagne, Province d'	Colegio Santa María (Madrid)	05.17
Espagne, Province d'	Colegio Chaminade (Bauru)	05.18
Espagne, Province d'	Colegio Adela de Tranquellon (Barcelona)	05.19
Espagne, Province d'	Colegio Santa María Alboraya (Alboraya)	05.20
France, Province de	Institution Sainte Marie (Antony)	06.1
France, Province de	Institution Sainte Marie (Belfort)	06.2
France, Province de	Sainte Marie Grand Lebrun (Bordeaux)	06.3
France, Province de	Institution Sainte Marie (Lons-Le Saunier)	06.4
France, Province de	Ensemble scolaire Saint Louis-Saint Joseph (Requista)	06.5
France, Province de	Notre dame de Galilée (Saint Dié)	06.6
France, Province de	Lycée Privé Sainte Maure (Sainte Maure)	06.7
France (Congo),Province de	Cours Sainte Rita (Brazzaville)	06.8
France (Congo),Province de	Chaminade Institut (Voka)	06.9
France (Congo),Province de	Institut Supérieur d'informatique Chaminade (Kinshasa)	06.10
Ivory Coast, District du	Collège Notre Dame d'Afrique (Abidjan)	07.1
Ivory Coast, District du	Collège Catholique St. Jean Bosco (Abidjan)	07.2
Italie, Région de	Istituto Santa Maria (Roma)	08.1
Japon, Région de	Kaisei Gakuen (Nagasaki)	09.1
Japon, Région de	Osaka Meisei Gakuen (Osaka)	09.2
Japon, Région de	Sapporo Kosei Gakuen (Sapporo)	09.3
Japon, Région de	Gyosei Gakuen (Tokyo)	09.4
Korea, Région de	Mok-po Marianist High School (Mok-po)	10.1
Meribah, Province de	Chaminade High School (Mineola)	11.1
Meribah, Province de	Kellenberg Memorial High School (Uniondale)	11.2
Meribah, Province de	Saint Martin de Porres Marianist School (Uniondale)	11.3
Autriche-Allemagne,Reg.	Marianum (Freistadt)	12.1
Autriche-Allemagne,Reg.	Marianum (Fulda)	12.2
Autriche-Allemagne,Reg.	Albertus Magnus Schule (Wien)	12.3
Perou, Région de	Colegio San Antonio Marianistas (Callao)	13.1
Perou, Région de	Colegio Santa Maria Marianistas (Lima)	13.2
Perou, Région de	Colegio Maria Reina Marianistas (Lima)	13.3
Perou, Région de	Colegio San José Obrero (Trujillo)	13.4

Togo, Région de	Collège Chaminade (Kara)	14.1
Togo, Région de	Collège Chaminade (Natitingou-Rép.du Benin)	14.2
Togo, Région de	Lycée Scientifique Robert Mattlé (Sotouboua)	14.3
U.S.A., Province des	Daniel J. Gross Catholic High School (Bellevue)	15.1
U.S.A., Province des	Archbishop Moeller High School (Cincinnati)	15.2
U.S.A., Province des	Purcell Marian High School (Cincinnati)	15.3
U.S.A., Province des	Villa Angela-St. Joseph High School (Cleveland)	15.4
U.S.A., Province des	Chaminade-Julienne High School (Dayton)	15.5
U.S.A., Province des	University of Dayton (Dayton)	15.6
U.S.A., Province des	Chaminade – Madonna College Preparatory (Hollywood)	15.7
U.S.A., Province des	Saint Louis School (Honolulu)	15.8
U.S.A., Province des	Chaminade University (Honolulu)	15.9
U.S.A., Province des	St. Vincent -St. Mary High School (Akron)	15.10
U.S.A., Province des	North Catholic High School (Pittsburg)	15.11
U.S.A., Province des	St. Mary's University (San Antonio)	15.12
U.S.A., Province des	Central Catholic High School (San Antonio)	15.13
U.S.A., Province des	Archbishop Riordan High School (San Francisco)	15.14
U.S.A., Province des	Colegio San José (San Juan)	15.15
U.S.A., Province des	Saint John Vianney High School (St. Louis)	15.16
U.S.A., Province des	Chaminade College Preparatory School (St. Louis)	15.17
U.S.A., Province des	St. Mary's High School (St. Louis)	15.18
U.S.A., Province des	Saint Antony School (Wailuku)	15.19
U.S.A., Province des	Chaminade College Preparatory (West Hills)	15.20
Inde, District de l'	Budakata Middle School (Budakata)	16.1
Inde, District de l'	Jacob Gapp School (Kammam)	16.2
Inde, District de l'	Prahbat Tara School Singhpur (Singhpur)	16.3
Inde, District de l'	St. Joseph Chaminade Academy (Bangalore)	16.4
Inde, District de l'	St. Chaminade School (Bangalore)	16.5
Inde, District de l'	St. Joseph's Budakata School (Budakata)	16.6
Inde, District de l'	St. Mary's English Medium School (Sithio9)	16.7

Región de Argentina

1.1 Colegio Marianista

Type d'œuvre: Formal

Année de Fondation: 1935

Localisation:

Site Web: www.marianista.edu.ar

Personne à contacter: Marcos

Romero

E-mail:

rectoria@marianista.edu.ar

ASSISTANT D'EDUCATION:
Luis Casalá, sm

Informations Supplémentaires:



Adresse Locale : Av. Rivadavia 5652, Buenos Aires, Argentina

Adresse Postale: Rivadavia 5652, C1424CEY B. A. ARGENTINA

Téléphone : '+54-11-4988-0774/5

Fax:

Type d'Enseignement : Académica

- **Niveaux d'Enseignement :** Inicial, primaria, secundaria
- **Langues Enseignées:** Inglés , Castellano

Total Elèves: 1766

- **Type d'Elèves:** Mixto **Internat:** No

Total Enseignants (y compris religieux SM): 250

Total Personnel Administratif : 8

Total Religieux impliqués dans l'œuvre : 2

Total Religieux SM qui enseignent : 2

Chef d'Etablissement : Marcos Romero

Nom(s) du (des) Directeur(s) de Secteur:

Nivel Inicial: Patricia Morenza, Laura Pelaccini
Primaria: Pablo Santostefano, Eloana Berri
Secundaria: Santiago zaldueño, María de los Angeles Lenticchia
Encargado de Pastoral: Mariano Serer Mora, Representante Legal:
Gustavo Magdalena; Administrador: Martín Romero.

Mois de l'Année Scolaire : Marzo - Diciembre

Mois de Vacances : Enero-Febrero

Infrastructures Particulières :

Auditorium | Canteen | Library | Sport facilities

Región de Argentina

1.2 Instituto Marianista

Type d'œuvre: Formal

Année de Fondation: 1965

Localisation:

Site Web:

www.colegiomarianista.edu.ar

Personne à contacter: Romina Sauro

E-mail:

rominasauro@colegiomarianista.edu.ar

ASSISTANT D'EDUCATION :
Luis Casalá, sm

Informations Supplémentaires:



Adresse Locale: Carlos Tejedor 27, Junín, Buenos Aires, Argentina

Adresse Postale: Carlos Tejedor, 27 (6000) JUNÍN. B. A., ARGENTINA

Téléphone : '+54-0236-4442463

Fax: 5402364445932

Type d'Enseignement : Académica

- **Niveaux d'Enseignement:** Inicial, primaria y secundaria
- **Langues Enseignées:** Inglés, Castellano

Total Elèves: 1053

- **Type d'Elèves:** Mixto **Internat:** No

Total Enseignants (y compris religieux SM): 143

Total Personnel Administratif : 4

Total Religieux impliqués dans l'œuvre : 1

Total Religieux SM qui enseignent : 1

Chef d'Établissement : Romina Sauro

Nom(s) du (des) Directeur(s) de Secteur :

Nivel Inicial: Romina Tonello; Nivel Primario: Karina Freda, Jorgelina Carrion; Nivel secundario: Romina Sauro, Antonela Marcheto; Representante Legal: Martín Repetti; Administradora: Patricia Molla; Encargada de Pastoral: Adriana Gutierrez

Mois de l'Année Scolaire : Marzo - Diciembre

Mois de Vacances : Enero-Febrero

Infrastructures Particulières : Library | Others | Sport facilities | Swimming pool

Región de Argentina

1.3 Colegio San Agustín

Type d'œuvre: Formal

Année de Fondation: 1963

Localisation:

Site Web:

www.marianista9dejulio.edu.ar

Personne à contacter: Claudia Losada

E-mail:

closada@sanagustin9dj.com

ASSISTANT D'ÉDUCATION :
Luis Casalá, sm

Informations Supplémentaires:



Adresse Locale: Tomás Edison 1151, B6500DRK 9 de Julio, Buenos Aires, Argentina

Adresse Postale: Edison 1151, NUEVE DE JULIO-6500 BS. AIRES ARGENTINA

Téléphone: '+54 -02317- 422786/425001

Fax:

Type d'Enseignement: Académica

- **Niveaux d'Enseignement:** Inicial, primaria, secundaria
- **Langues Enseignées:** castellano, inglés

Total Elèves: 995

- **Type d'Elèves:** Mixto **Internat:** No

Total Enseignants (y compris religieux SM): 124

Total Personnel Administratif: 5

Total Religieux impliqués dans l'œuvre: 1

Total Religieux SM qui enseignent: 1

Chef d'Établissement: Claudia Losada

Nom(s) du (des) Directeur(s) de Secteur:

Nivel Inicial: Claudia Losada; Nivel primario: Lucía Lapierre , Andrea Fabbiano; Nivel secundario: José Manuel Groesman, Mercedes Brangeri; Representante Legal: Matías Vaccarezza; Administrador: Oscar Castagnino; Encargado de pastoral: Leonardo Muñiz.

Mois de l'Année Scolaire: Marzo - Diciembre

Mois de Vacances: Enero-Febrero

Infrastructures Particulières: Library | Others | Sport facilities

Región de Argentina

1.4 Instituto Nuestra Señora de Fátima

Type d'œuvre: Formal

Année de Fondation: 1958

Localisation:

Site Web:

Personne à contacter: Fernando Petruk

E-mail:

rectoria.sd@fatimarem.edu.ar

ASSISTANT D'EDUCATION :
Luis Casalá, sm

Informations Supplémentaires:



Adresse Locale: Pergamino 2882, C1437 CABA, Argentina

Adresse Postale: Portela 2750 – BUENOS AIRES ARGENTINA – C1437BZH

Téléphone: '+54-11 4919-0112

Fax: 541149183778

Type d'Enseignement: Académica

- **Niveaux d'Enseignement:** Inicial, primaria, secundaria.
- **Langues Enseignées:** Inglés, Castellano

Total Elèves: 2474

- **Type d'Elèves:** Mixto **Internat:** No

Total Enseignants (y compris religieux SM): 276

Total Personnel Administratif: 4

Total Religieux impliqués dans l'œuvre: 1

Total Religieux SM qui enseignent: 1

Chef d'Etablissement: Fernando Petruk

Nom(s) du (des) Directeur(s) de Secteur:

Primaria: (Jornada simple) Viviana Martuccio, Karina Cortez, (Jornada completa), Andrea Polverari Carolina Cataldo, (Adultos), Emiliano Colombo; Inicial: Alejandra Sagasta Secundaria: Fernando Petruk), Roberto Carballido(robertojaviercarballido@gmail.com), Representante Legal: Carlos Pisarri, Administrador: Sebastian Di Marco.

Mois de l'Année Scolaire: Marzo - Diciembre

Mois de Vacances: Enero-Febrero

Infrastructures Particulières: Canteen | Library | Sport facilities

Región de Argentina

1.5 Instituto Terciario Fátima

Type d'œuvre: Formal

Année de Fondation: 2011

Localisation:

Site Web:

Personne à contacter: Marta Mollier

E-mail:

rectoriafatima@gmail.com

ASSISTANT D'EDUCATION :
Luis Casalá, sm

Informations Supplémentaires:



Adresse Locale: Avenida Mariano Acosta 2920, CDF, Buenos Aires Province, Argentina -C1437CDF

Adresse Postale: Mariano Acosta 2920 Buenos Aires, Argentina - C1437CDF

Téléphone: '+54-11-5262754

Fax:

Type d'Enseignement: Académica

- **Niveaux d'Enseignement:** Terciario
- **Langues Enseignées:** Castellano

Total Elèves: 343

- **Type d'Elèves:** mixto **Internat:** no

Total Enseignants (y compris religieux SM): 63

Total Personnel Administratif: 4

Total Religieux impliqués dans l'œuvre: 1

Total Religieux SM qui enseignent: 1

Chef d'Etablissement: Marta Mollier

Nom(s) du (des) Directeur(s) de Secteur:

Rectora: Marta Mollier, Representante Legal: Claudio Peluso, Administrador: Sebastián Di Marco

Mois de l'Année Scolaire: Marzo- Diciembre

Mois de Vacances: Enero- Febrero

Infrastructures Particulières: Library | Others

Región de Chile

2.1 Colegio Instituto Linares

Type d'œuvre: Formal

Année de Fondation: 1919

Localisation:

Site Web: www.institutolinares.cl

Personne à contacter: Sra. María Francisca Domarchi Demarco

E-mail: rectoria@institutolinares.cl

ASSISTANT D'EDUCATION :
P. José María Arnaiz

Informations Supplémentaires:



Adresse Locale: Chacabuco 566, Linares, Región del Maule, Chile

Adresse Postale: Casilla 195, LINARES, CHILE

Téléphone: (56) 732633525 **Fax:**

Type d'Enseignement: Humanistioco-Científica

- **Niveaux d'Enseignement:** Pre-básica, básica, media
- **Langues Enseignées:** Castellano, Inglés

Total Elèves: 1228

- **Type d'Elèves:** Mixto **Internat:** No

Total Enseignants (y compris religieux SM): 56

Total Personnel Administratif: 46

Total Religieux impliqués dans l'œuvre: 2

Total Religieux SM qui enseignent: 0

Chef d'Etablissement: Sra. María Francisca Domarchi Demarco

Nom(s) du (des) Directeur(s) de Secteur:

1. Sra. María Consuelo Lértora (Directora Pre-escolar a 6° básico);
2. Sra. Nancy Roca (Directora 7° a 4° medio);
3. Sra. Karen Morales F. (Coordinadora Técnica E. Básica)
4. Sra. Leticia Saez (Coordinadora Técnica E. Media)

Mois de l'Année Scolaire: Marzo - Diciembre

Mois de Vacances: Enero-Febrero

Infrastructures Particulières: Auditorium | Library | Others | Sport facilities

Región de Chile

2.2 Colegio Santa María de la Cordillera

Type d'œuvre: Formel

Année de Fondation: 1989

Localisation:

Site Web: WWW.CSMC.CL

Personne à contacter: Francisco Silva

E-mail: francisco.silva@csmc.cl

ASSISTANT D'EDUCATION :
P. José María Arnaiz

Informations Supplémentaires:



Adresse Locale: Gabriela Pte 662, Puente Alto, Región Metropolitana, Chile

Adresse Postale: Avenida Gabriela Poniente 662, PUENTE ALTO, SANTIAGO DE CHILE, Chile

Téléphone: (56) 223699238 - 2236699239

Fax:

Type d'Enseignement: Humanístico-Científica

- **Niveaux d'Enseignement:** Pre-básica, básica y media
- **Langues Enseignées:** Castellano, Inglés

Total Elèves: 1224

- **Type d'Elèves:** Mixto **Internat:** No

Total Enseignants (y compris religieux SM): 53

Total Personnel Administratif: 30

Total Religieux impliqués dans l'œuvre: 2

Total Religieux SM qui enseignent: 1

Chef d'Etablissement: LILIANA BRAVO PEMJEAN

Nom(s) du (des) Directeur(s) de Secteur:

Jenny Herrera Vilches (Directora E. Media); Gloria Rojas Jashram (Directora E.Básica); Angela Valencia Calderón (Coordinadora E. Básica), Yessica Arredondo M (Coordinadora E. Media)

Mois de l'Année Scolaire: Marzo - Diciembre

Mois de Vacances: Enero-Febrero

Infrastructures Particulières: Auditorium | Library | Others | Sport facilities

Región de Chile

2.3 Instituto Miguel León Prado

Type d'œuvre: Formal

Année de Fondation: 1949

Localisation:

Site Web: WWW.IMLP.CL

Personne à contacter: Cecilia Castro Rubio (Secretaria)

E-mail:

secretaria.impl@marianistas.cl

ASSISTANT D'EDUCATION :

P. José María Arnaiz

Informations Supplémentaires:

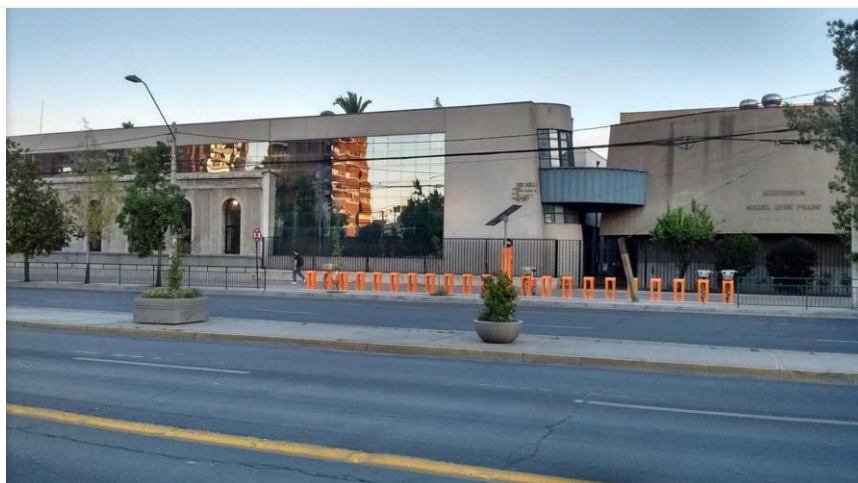

Adresse Locale: Gran Avenida Jose Miguel Carrera 3696, San Miguel, Región Metropolitana, Chile

Adresse Postale: 4140983 Casilla 25 – Correo San Miguel

Téléphone: (56) 223699229 - 223699230

Fax:

0056224284430

Type d'Enseignement: Académica. Humanístico-Científica

- **Niveaux d'Enseignement:** Pre-básica, básica y media
- **Langues Enseignées:** Castellano, Inglés

Total Elèves: 1230

- **Type d'Elèves:** Mixto **Internat:** No

Total Enseignants (y compris religieux SM): 59

Total Personnel Administratif: 32

Total Religieux impliqués dans l'œuvre: 2

Total Religieux SM qui enseignent: 0

Chef d'Etablissement: Cecilia Palavecino Carreño

Nom(s) du (des) Directeur(s) de Secteur:

1. Patricio Barrientos Mol (director media)
2. Inés Morales Pardo

Mois de l'Année Scolaire: Marzo - Diciembre

Mois de Vacances: Enero-Febrero

Infrastructures Particulières: Auditorium | Library | Others | Sport facilities

Región de Chile

2.4 Colegio Parroquial San Miguel

Type d'œuvre: Formal

Année de Fondation: 1970

Localisation:

Site Web: WWW.CPSM.CL

Personne à contacter: Claudia Adonis (secretarias)

E-mail: E-mail:

secretaria.cpsm@marianistas.cl

ASSISTANT D'EDUCATION :
P. José María Arnaiz

Informations Supplémentaires:



Adresse Locale: Gran Avenida Jose Miguel Carrera 3548, San Miguel, Región Metropolitana, Chile

Adresse Postale: Gran Avenida José Miguel Carrera N° 3548, SANTIAGO 13, CHILE

Téléphone: (56) 223699231 - 223699232

Fax:

223699237

Type d'Enseignement: Académica. Humanístico-Científica

- **Niveaux d'Enseignement:** Pre-básica, básica, media
- **Languages Enseignées:** Castellano, Inglés

Total Elèves: 1230

- **Type d'Elèves:** Internat: No

Total Enseignants (y compris religieux SM): 64

Total Personnel Administratif: 34

Total Religieux impliqués dans l'œuvre: 1

Total Religieux SM qui enseignent: 1

Chef d'Etablissement: Alicia Navarrete

Nom(s) du (des) Directeur(s) de Secteur:

1. Cynthia Rodriguez (Director Mauricio Gonzalez (Director Básica);
3. Francisca Bustos (U.T.P. Media);
4. Inés Llubia Leon (U.T.P.) , Juan Diaz Valenzuela (encargado de convivencia escolar), Jasna Roldan Campos (administradora)
7. Maria Badilla (encargada de pastoral)

Mois de l'Année Scolaire: Marzo - Diciembre

Mois de Vacances: Enero-Febrero

Infrastructures Particulières: Auditorium | Library | Others | Sport facilities

Región de Chile

2.5 Colegio Nuestra Señora y Madre del Carmen

Type d'œuvre: Formal

Année de Fondation: 2001

Localisation:

Site Web:

Personne à contacter: María
Eliana Rebolledo Ramírez

E-mail:

mariaeliana.rebolledo@marianist
asmelipilla.cl

ASSISTANT D'EDUCATION :
P. José María Arnaiz

Informations Supplémentaires:



Adresse Locale: Merced 2020, Melipilla, Región Metropolitana, Chile

Adresse Postale: Merced 2020, Melipilla, Santiago de Chile, Chile

Téléphone: (56) 228323321

Fax:

Type d'Enseignement: Humanistico-Científica

- **Niveaux d'Enseignement:** Pre-básica, básica y media
- **Langués Enseignées:** Castellano,

Total Elèves: 1.028

- **Type d'Elèves:** Mixto
- Internat:** No

Total Enseignants (y compris religieux SM): 62

Total Personnel Administratif: 44

Total Religieux impliqués dans l'œuvre: 2

Total Religieux SM qui enseignent: 0

Chef d'Etablissement: María Eliana Rebolledo Ramírez

Nom(s) du (des) Directeur(s) de Secteur:

1. Karen Quiroga (directora 1er ciclo)
2. Mari-Carmen Mena (coordinadora UTP 1er ciclo)
3. Jessica Pereira P. (Directora 2º. ciclo)
4. Carolina Silva R (Coordinadora 2do. ciclo)
5. Cristian Espinoza P. (coordinador TP)
6. Daniela Mancilla (coordinadora pastoral)

Mois de l'Année Scolaire: Marzo - Diciembre

Mois de Vacances: Enero-Febrero

Infrastructures Particulières: Auditorium | Library | Others | Sport facilities

Región de Chile

2.6 Casa Estudio Chaminade

Type d'œuvre: Formal

Année de Fondation: 2009

Localisation:

Site Web: '-----'

Personne à contacter: Dante Galgani

E-mail:

casaestudio@marianistas.cl

ASSISTANT D'EDUCATION :

P. José María Arnaiz

Informations Supplémentaires:

Casa Estudio Chaminade nació el año 2009, en una sede social de un barrio carenciado de la ciudad de Linares, para nivelar los estudios de niños y jóvenes afectados de su derecho a la educación. En octubre del año 2017 contamos con infraestructura propia, permitiéndonos en abril de 2018 ser reconocidos por el Estado como centro educativo, para atender a jóvenes y adultos por medio de la nivelación escolar. En el presente tenemos alumnos entre los 15 a 70 años, convirtiéndose en el colegio en una casa donde se respira aire de familia. Nuestro centro educativo hoy es un lugar que tiene limitaciones especiales para personas en situación de alta vulnerabilidad social, y que ven en la educación un medio para salir del círculo de la pobreza.



Adresse Locale: Llano Blanco 1167, Linares, Región del Maule, Chile

Adresse Postale: Calle Llano Blanco 1167 Población Yerbas Buenas - LINARES

Téléphone: (56) 442899145

Fax:

Type d'Enseignement: Centro educacional integral de adultos

- **Niveaux d'Enseignement:** Tercer nivel de educación básica: 7 y 8 básico (modalidad adultos) primer nivel de educación media: 1° y 2° medio (modalidad adultos) segundo nivel de educación media: 3 y 4 medio (modalidad adultos)
- **Langues Enseignées:** castellano, inglés

Total Elèves: 200

- **Type d'Elèves:** Mixto
- Internat:** No

Total Enseignants (y compris religieux SM): 8

Total Personnel Administratif: 8

Total Religieux impliqués dans l'œuvre: 1

Total Religieux SM qui enseignent: 1

Chef d'Etablissement: Dante Galgani Fuentes

Nom(s) du (des) Directeur(s) de Secteur:

1. Mauricio Silva Vidal: Encargado de pastoral
2. Marta Cuevas Vasquez: Encargada convivencia,
3. Carolina Meza (Coordinador Pedagógico y docente)
4. Gabriela Yañez (coordinadora de PIE)

Mois de l'Année Scolaire: Marzo - Diciembre

Mois de Vacances: Enero - Febrero

Infrastructures Particulières: Auditorium | Library | Others

Región de Colombia- Ecuador

3.1 Colegio Espíritu Santo Marianistas

Type d'œuvre: Formal

Année de Fondation: 1972

Localisation:

Site Web:

www.colegioespiritusanto.edu.co

Personne à contacter: Hno. Pedro
José Castañeda Valls, SM

E-mail: sm.pejocas@yahoo.es

ASSISTANT D'EDUCATION :

**José Luis Morales
Grisales**

Informations Supplémentaires:

El Colegio Espíritu Santo Marianistas es una Escuela Católica y se inspira en la pedagogía marianista para preparar a los jóvenes para la vida. Se define como una comunidad educativa que busca la educación integral de la persona con énfasis en la formaci



Adresse Locale: Cl. 40 #7A-06, Girardot, Cundinamarca, Colombia

Adresse Postale: Calle 40 N° 7A - 06 Barrio Kennedy
GIRARDOT Cundinamarca Colombia

Téléphone: (1) 8335491

Fax: (1) 8335491

Type d'Enseignement: Académica

- **Niveaux d'Enseignement:** Pre-escolar, Básica Primaria, Básica Secundaria, Media Académica, y Aula Down
- **Langues Enseignées:** Inglés , Castellano

Total Elèves: 792

- **Type d'Elèves:** Mixto **Internat:** No

Total Enseignants (y compris religieux SM): 34

Total Personnel Administratif: 6

Total Religieux impliqués dans l'œuvre: 5

Total Religieux SM qui enseignent: 4

Chef d'Etablissement: Hno. Pedro José Castañeda Valls, SM

Nom(s) du (des) Directeur(s) de Secteur:

Martha Cecilia Rivera Rondón; Christian Alejandro Barberi Ibáñez

Mois de l'Année Scolaire: Enero - Noviembre

Mois de Vacances: Julio- Diciembre

Infrastructures Particulières:

Auditorium | Canteen | Library | Others | Sport facilities | Swimming pool

Región de Colombia- Ecuador

3.2 Unidad Educativa Hermano Miguel

Type d'œuvre: Formal

Année de Fondation: 1979

Localisation:

Site Web: <https://uehm-latacunga.edu.ec/>

Personne à contacter: P. Bruno Galas Miorelli, SM

E-mail: brunogalas@yahoo.es

ASSISTANT D'EDUCATION:

Informations Supplémentaires:

El Colegio marianista "Unidad Educativa Hermano Miguel" fue fundado en 1979 en Latacunga, Ecuador. Ofrece educación técnico profesional y tiene desde el nivel inicial hasta el bachillerato. Acoge a más de 2500 alumnos, que son atendidos por más de 150 profesores. El nivel básico, que comprende 7 años, es dirigido por las hermanas Marianistas.

Este año 2020 y 2021 a causa de la Pandemia, nos vemos con estudiantes retirados por situaciones graves de economía.



Adresse Locale: Avenida Velasco Ibarra, Ecuador

Adresse Postale: brunogalas@yahoo.es

Téléphone: (593 - 3) 2385 285

Fax:

Type d'Enseignement: Académica, Técnico-profesional

- **Niveaux d'Enseignement:** Educación Inicial I y II, Básica, Bachillerato
- **Langues Enseignées:** Inglés, Francés, Castellano

Total Elèves: 2409

- **Type d'Elèves:** Mixto
- **Internat:** No

Total Enseignants (y compris religieux SM): 157

Total Personnel Administratif: 5

Total Religieux impliqués dans l'œuvre: 7

Total Religieux SM qui enseignent: 3

Chef d'Etablissement: P. Bruno Galas Miorelli, SM

Nom(s) du (des) Directeur(s) de Secteur:

Hernán Vásquez

Mois de l'Année Scolaire: Septiembre-Julio

Mois de Vacances: semana febrero y agosto

Infrastructures Particulières: Library | Others | Sport facilities

Region of Eastern Africa

4.1 Chaminade Secondary School

Type d'œuvre: Formal

Année de Fondation: 1962

Localisation:

Site Web:

Personne à contacter: Mr. John
Island Mtambo

E-mail:

chaminadess1962@yahoo.com

ASSISTANT D'EDUCATION :
Innocent Chikwanda,
S.M

Informations Supplémentaires:



Adresse Locale: Karonga, Malawi

Adresse Postale: P.O. Box 100, KARONGA, MALAWI, CENTRAL AFRICA

Téléphone: '+2651362200

Fax:

Type d'Enseignement: Academic

- **Niveaux d'Enseignement:** Secondary
- **Langues Enseignées:** English, French, Chichewa

Total Elèves: 504

- **Type d'Elèves:** Male **Internat:** Yes

Total Enseignants (y compris religieux SM): 34

Total Personnel Administratif: 3

Total Religieux impliqués dans l'œuvre: 0

Total Religieux SM qui enseignent: 0

Chef d'Etablissement: Mr. John Island Mtambo

Nom(s) du (des) Directeur(s) de Secteur:

John Mtambo - Head teacher

Mois de l'Année Scolaire: January-March, March-July, August-October

Mois de Vacances: Easter, August, December

Infrastructures Particulières: Boarding | Library | Sport facilities

Region of Eastern Africa

4.2 Miracle Technical Institute (MTI)

Type d'œuvre: Formal

Année de Fondation: 1999

Localisation:

Site Web:

www.miracletechnical.ac.mw

Personne à contacter: Bro. Joseph
Pachalo Mfune, SM

E-mail:

pachalomfune@yahoo.com

ASSISTANT D'EDUCATION:
Innocent Chikwanda,
SM

Informations Supplémentaires:



Adresse Locale: MIRACLE Technical Institute, Karonga,
Malawi

Adresse Postale: P.O.Box 99 KARONGA MALAWI

Téléphone: '+265995276071

Fax:

Type d'Enseignement: Technical

- **Niveaux d'Enseignement:** Tertiary (technical, commercial and social)
- **Langues Enseignées:** English/French

Total Elèves: 268

- **Type d'Elèves:** Mixed **Internat:** Yes

Total Enseignants (y compris religieux SM): 29

Total Personnel Administratif: 10

Total Religieux impliqués dans l'œuvre: 4

Total Religieux SM qui enseignent: 4

Chef d'Etablissement: Bro. Joseph Pachalo

Nom(s) du (des) Directeur(s) de Secteur:

Bro. Joseph Pachalo Mfune, SM

Mois de l'Année Scolaire: September-December, January-March, April-July

Mois de Vacances: Easter, August, December

Infrastructures Particulières: Boarding | Library | Sport facilities

Region of Eastern Africa

4.3 Matero Boys' Secondary School

Type d'œuvre: Formal

Année de Fondation: 1966

Localisation:

Site Web:

<http://www.maboys.com>

Personne à contacter: Bro. Given
Mukanshi, SM

E-mail:

gmukanshi@yahoo.com/matipabupe@gmail.com

ASSISTANT D'EDUCATION :
Innocent Chikwanda,
SM

Informations Supplémentaires:



Adresse Locale: Lumumba Rd, Lusaka, Zambia

Adresse Postale: P.O. Box 32494, LUSAKA, 10101 ZAMBIA

Téléphone: (+260)0211243791 or 974726468

Fax:

Type d'Enseignement: Academic

- **Niveaux d'Enseignement:** Secondary
- **Langues Enseignées:** English

Total Elèves: 635

- **Type d'Elèves:** Male **Internat:** No

Total Enseignants (y compris religieux SM): 41

Total Personnel Administratif: 4

Total Religieux impliqués dans l'œuvre: 7

Total Religieux SM qui enseignent: 2

Chef d'Etablissement: Mr. Samuel Chipo

Nom(s) du (des) Directeur(s) de Secteur:

Fr. Callistus Jeje; Bro. Given Mukanshi

Mois de l'Année Scolaire: January-April, May-August, August-December

Mois de Vacances: April, August, December

Infrastructures Particulières: Library | Sport facilities

Region of Eastern Africa

4.4 Marianist Technical Institute -MTI-(Mombasa- Ukunda)

Type d'œuvre: Formal

Année de Fondation: 1998

Localisation:

Site Web: www.mti-mombasa.com

Personne à contacter: Bro.

Kondwani Nalivata Kenneth, SM

E-mail: marianistdev@sm-ea.or.ke

ASSISTANT D'EDUCATION:
Innocent Chikwanda,
SM

Informations Supplémentaires:



Adresse Locale: 80100, Mombasa, Kenya

Adresse Postale: P.O. Box 16951, 80100 MOMBASA, KENYA

Téléphone: '+254727155068

Fax:

Type d'Enseignement: Technical

- **Niveaux d'Enseignement:** Secondary
- **Langues Enseignées:** English

Total Elèves: 490

- **Type d'Elèves:** Mixed **Internat:** No

Total Enseignants (y compris religieux SM): 33

Total Personnel Administratif: 11

Total Religieux impliqués dans l'œuvre: 7

Total Religieux SM qui enseignent: 3

Chef d'Etablissement: Bro. Kondwani Nalivata Kenneth, SM

Nom(s) du (des) Directeur(s) de Secteur:

Bro. Kondwani Nalivata Kenneth, SM ; Bro. John Paul Kiriimi, SM; Br. Joseph kamocho, SM

Mois de l'Année Scolaire: January-March, May-June, July - November

Mois de Vacances: April, August, December

Infrastructures Particulières:

Region of Eastern Africa

4.5 IMANI Marianist

Type d'œuvre: Formal

Année de Fondation: 1986

Localisation:

Site Web: www.imanimarianist.org

Personne à contacter: Bro.

Valentine Mulenga

E-mail: mwingale@yahoo.co.uk

ASSISTANT D'EDUCATION:
Innocent Chikwanda,
SM

Informations Supplémentaires:



Adresse Locale: IMANI Marianist. Maria Training Center.,
Nairobi, Kenya

Adresse Postale: P.O. Box 50504, 00200 NAIROBI, KENYA

Téléphone: '+254723115824

Fax:

Type d'Enseignement: Skills Training

- **Niveaux d'Enseignement:** Post-Secondary
- **Langues Enseignées:** English, Kiswahili

Total Elèves: 400

- **Type d'Elèves:** Mixed **Internat:** No

Total Enseignants (y compris religieux SM): 16

Total Personnel Administratif: 8

Total Religieux impliqués dans l'œuvre: 5

Total Religieux SM qui enseignent: 0

Chef d'Etablissement: Bro. Valentine Mulenga, SM

Nom(s) du (des) Directeur(s) de Secteur:

Bro. Valentine Mulenga

Mois de l'Année Scolaire: January-March, May-July,
September-December

Mois de Vacances: April, August, December

Infrastructures Particulières:

Region of Eastern Africa

4.6 Saragossa IMANI pre-school

Type d'œuvre: Formal

Année de Fondation: 1999

Localisation:

Site Web:

Personne à contacter: Bro.

Godfrey Ssenyomo

E-mail: imani@africaonline.co.ke

ASSISTANT D'EDUCATION:
Innocent Chikwanda,
SM

Informations Supplémentaires:



Adresse Locale: IMANI Marianist. Maria Training Center., Nairobi, Kenya

Adresse Postale: P.O. Box 50504, 00200 NAIROBI, KENYA

Téléphone: '+254711882578/+254725025110

Fax:

Type d'Enseignement: Educational

- **Niveaux d'Enseignement:** Pre-school
- **Langues Enseignées:** English, Kiswahili

Total Elèves: 63

- **Type d'Elèves:** Mixed **Internat:** No

Total Enseignants (y compris religieux SM): 3

Total Personnel Administratif: 1

Total Religieux impliqués dans l'œuvre: 5

Total Religieux SM qui enseignent: NA

Chef d'Etablissement: Bro. Valentine Mulenga, SM

Nom(s) du (des) Directeur(s) de Secteur:

Bro. Godfrey Ssenyomo Ms. Verona Okech

Mois de l'Année Scolaire: January-March, May-July, September-December

Mois de Vacances: April, August, December

Infrastructures Particulières:

Region of Eastern Africa

4.7 Our Lady of Nazareth Primary – OLN

Type d'œuvre: Formal

Année de Fondation: 1992

Localisation:

Site Web: None

Personne à contacter: Fr. Gabriel
N. Kirangah, SM

E-mail:

gkirangahsm18@gmail.com

ASSISTANT D'EDUCATION:
Innocent Chikwanda,
SM

Informations Supplémentaires:



Adresse Locale: Kwa Njenga, Nairobi City, Kenya

Adresse Postale: P.O. Box 50504, 00200 NAIROBI, KENYA

Téléphone: (+254)720689254 or 789556143

Fax:

Type d'Enseignement: Academic

- **Niveaux d'Enseignement:** Elementary
- **Langues Enseignées:** English

Total Elèves: 1919

- **Type d'Elèves:** Mixed **Internat:** No

Total Enseignants (y compris religieux SM): 47

Total Personnel Administratif: 4

Total Religieux impliqués dans l'œuvre: 2

Total Religieux SM qui enseignent: 0

Chef d'Etablissement: Mrs. Eunice Atieno Owuoth

Nom(s) du (des) Directeur(s) de Secteur:

Fr. Gabriel N. Kirangah

Mois de l'Année Scolaire: January-March, May-July,
September-December

Mois de Vacances: December, April, August

Infrastructures Particulières: Library | Sport facilities

Region of Eastern Africa

4.8 Chaminade Adele Pre-school

Type d'œuvre: Formal

Année de Fondation: 2017

Localisation:

Site Web:

Personne à contacter: Fr. Gabriel
N. Kirangah

E-mail:

gkirangahsm18@gmail.com

ASSISTANT D'EDUCATION :
Innocent Chikwanda,
SM

Informations Supplémentaires:

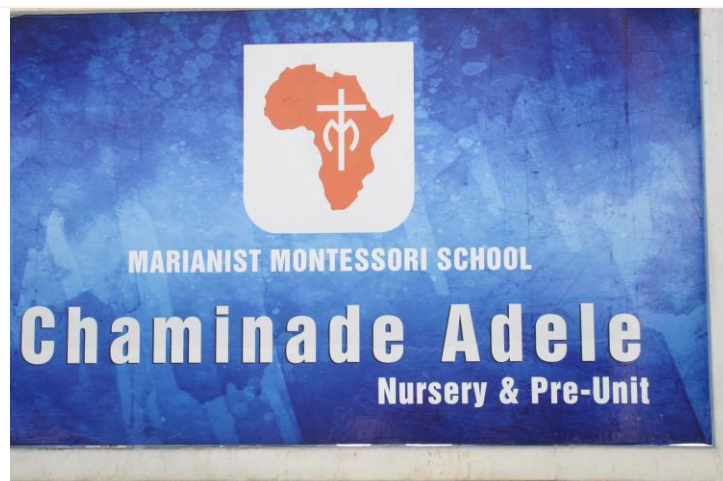

Adresse Locale: 50504 Nairobi, Kenya

Adresse Postale: P.O.Box 50504 - 00200 Nairobi

Téléphone: (254) 724689254

Fax:

Type d'Enseignement: Academic

- **Niveaux d'Enseignement:** Elementary
- **Langues Enseignées:** English/Kiswahili

Total Elèves: 337

- **Type d'Elèves:** Mixed **Internat:** No

Total Enseignants (y compris religieux SM): 12

Total Personnel Administratif: 2

Total Religieux impliqués dans l'œuvre: 2

Total Religieux SM qui enseignent: 0

Chef d'Etablissement: Dorothy Onsongo

Nom(s) du (des) Directeur(s) de Secteur:

Fr. Gabriel N. Kirangah, Sm

Mois de l'Année Scolaire: January-March, April-July, July-October

Mois de Vacances: April, August, November, December

Infrastructures Particulières: Sport facilities

Region of
Eastern Africa

4.9 Chaminade Marianist Secondary School – CMSS

Type d'œuvre: Formal

Année de Fondation: 2019

Localisation:

Site Web:

WWW.CHAMINADEMARIANISTSCH
OOL.ORG

Personne à contacter: Bro.

Dancun Onyango

E-mail:

dancunonyango02@gmail.com

ASSISTANT D'EDUCATION:
Innocent Chikwanda,
SM

Informations Supplémentaires:

THE SCHOOL WAS STARTED IN SEPTEMBER 2019



Adresse Locale: P.O. Box 1050 Lilongwe Malawi

Adresse Postale: P.O. Box 1051 Lilongwe

Téléphone: (+265)884008518 or 999942616

Fax:

Type d'Enseignement: Co-education

- **Niveaux d'Enseignement:** Secondary
- **Langues Enseignées:** English, Chichewa

Total Elèves: 276

- **Type d'Elèves:** Boys **Internat:** Yes

Total Enseignants (y compris religieux SM): 15

Total Personnel Administratif: 4

Total Religieux impliqués dans l'œuvre: 6

Total Religieux SM qui enseignent: 4

Chef d'Etablissement: Bro. Dancun Onyango

Nom(s) du (des) Directeur(s) de Secteur:

Fr. Bernard Ombima

Mois de l'Année Scolaire: January-March, May - June,
September- November

Mois de Vacances: April, August, December

Infrastructures Particulières: Boarding

Provincia de
España

5.01 Colegio Virgen de la Chanca

Type d'œuvre: Formal

Année de Fondation: 1973

Localisation:

Site Web:

<http://www.virgendelachanca.com/>

Personne à contacter: Julio Ruiz
de Zárate sm

E-mail:

jruizdezarate@marianistas.org

ASSISTANT D'EDUCATION :
Miguel Ángel Dieste
Pontaque

Informations Supplémentaires:



Adresse Locale: Av. del Mar, 97, 04002 Almería, Spain

Adresse Postale: Avda. del Mar 97, 04002 ALMERÍA, ESPAÑA

Téléphone: '+34950251734

Fax: 950251734

Type d'Enseignement: Académica

- **Niveaux d'Enseignement:** Infantil (2º ciclo), Primaria
- **Langues Enseignées:** Inglés, Francés,

Total Elèves: 171

- **Type d'Elèves:** Mixto **Internat:** No

Total Enseignants (y compris religieux SM): 16

Total Personnel Administratif: 1

Total Religieux impliqués dans l'œuvre: 4

Total Religieux SM qui enseignent: 0

Chef d'Etablissement: Julio Ruiz de Zárate sm

Nom(s) du (des) Directeur(s) de Secteur:

Alberto Milán / M^a Rosario Gómez

Mois de l'Année Scolaire: Septiembre - Junio

Mois de Vacances: Julio -Agosto

Infrastructures Particulières:

Provincia de
España

5.02 Colegio San Felipe Neri

Type d'œuvre: Formal

Année de Fondation: 1946

Localisation:

Site Web:

<http://www.sanfelipeneri.org>

Personne à contacter: D.

Francisco Rodríguez

E-mail:

patxi.rodriquez@sanfelipeneri.es

ASSISTANT D'EDUCATION :

**Miguel Ángel Dieste
Pontaque**

Informations Supplémentaires:



Adresse Locale: Av. Andalucía, 82, 11008 Cádiz, Spain

Adresse Postale: Avenida de Andalucía 82, 11008 CÁDIZ,
ESPAÑA

Téléphone: '+34956261753

Fax: 34956251982

Type d'Enseignement: Académica

- **Niveaux d'Enseignement:** 2º ciclo Infantil, Primaria, Secundaria, Bachillerato
- **Langues Enseignées:** Inglés, Francés, Alemán

Total Elèves: 1487

- **Type d'Elèves:** Mixto **Internat:** No

Total Enseignants (y compris religieux SM): 97

Total Personnel Administratif: 5

Total Religieux impliqués dans l'œuvre: 3

Total Religieux SM qui enseignent: 1

Chef d'Établissement: D. Francisco Rodríguez

Nom(s) du (des) Directeur(s) de Secteur:

Dña. Isabel Méndez Dña. Virginia Roquette Dña. Carmen Espinosa

Mois de l'Année Scolaire: Septiembre - Junio

Mois de Vacances: Julio -Agosto

Infrastructures Particulières:

Provincia de
España

5.03 Colegio Nuestra Señora del Prado

Type d'œuvre: Formal

Année de Fondation: 1928

Localisation:

Site Web: <http://www.marianistas-cr.org>

Personne à contacter: D. Javier Poncela

E-mail:

javier.poncela@marianistas.org

ASSISTANT D'EDUCATION :
**Miguel Ángel Dieste
Pontaque**

Informations Supplémentaires:

Hermanado con el colegio Ste. Marie Grand Lebrun de Burdeos.



Adresse Locale: Paseo Carlos Eraña, 19, 13004 Ciudad Real, Cdad. Real, Spain

Adresse Postale: Paseo Carlos Eraña, 19 13004 CIUDAD REAL ESPAÑA

Téléphone: 34 926 221426

Fax: 926253567

Type d'Enseignement: Académica

- **Niveaux d'Enseignement:** Infantil, Primaria, Secundaria, Bachillerato
- **Langues Enseignées:** Inglés, Francés

Total Elèves: 1349

- **Type d'Elèves:** Mixto **Internat:** No

Total Enseignants (y compris religieux SM): 92

Total Personnel Administratif: 8

Total Religieux impliqués dans l'œuvre: 5

Total Religieux SM qui enseignent: 4

Chef d'Etablissement: D. Javier Poncela

Nom(s) du (des) Directeur(s) de Secteur:

D. Javier Poncela / Javier Zarco / D. Luis Manuel Martín / D. Julián Serna

Mois de l'Année Scolaire: Septiembre - Junio

Mois de Vacances: Julio-Agosto

Infrastructures Particulières:

Provincia de
España

5.04 Colegio Nuestra Señora del Pilar (Jerez)

Type d'œuvre: Formal

Année de Fondation: 1959

Localisation:

Site Web:

<http://www.elpilarjerez.org>

Personne à contacter: D. José
García Ángel

E-mail:

direcciongeneral@marianistasjerez.org

ASSISTANT D'EDUCATION :
**Miguel Ángel Dieste
Pontaque**

Informations Supplémentaires:



Adresse Locale: Av. los Marianistas, 1, 11407 Jerez de la Frontera, Cádiz, Spain

Adresse Postale: Av.de los Marianistas 1, 11407 JEREZ DE LA FRONTERA

Téléphone: 34956308258

Fax: 956181479

Type d'Enseignement: Académica

- **Niveaux d'Enseignement:** Infantil, Primaria, Secundaria, Bachillerato
- **Langues Enseignées:** Inglés, Francés

Total Elèves: 1699

- **Type d'Elèves:** Mixto **Internat:** No

Total Enseignants (y compris religieux SM): 89

Total Personnel Administratif: 6

Total Religieux impliqués dans l'œuvre: 10

Total Religieux SM qui enseignent: 1

Chef d'Etablissement: D. José Garcia Ángel

Nom(s) du (des) Directeur(s) de Secteur:

Dña Ines Aguilera; Dña Rosario Navarro; D. José Miguel Amador;

Mois de l'Année Scolaire: Septiembre - Junio

Mois de Vacances: Julio -Agosto

Infrastructures Particulières:

Provincia de
España

5.05 Colegio Santa María

Type d'œuvre: Formal

Année de Fondation: 1965

Localisation:

Site Web:

<http://www.marianistaslogrono.com>

Personne à contacter: Maria
Jesús Sauca

E-mail:

mariajesus.sauca@marianistas.org

ASSISTANT D'EDUCATION :
Miguel Ángel Dieste
Pontaque

Informations Supplémentaires:



Adresse Locale: Ctra. Logroño Puente Madre, 2, 26006
Logroño, La Rioja, Spain

Adresse Postale: Puente Madre, 2,26006 LOGROÑO ESPAÑA

Téléphone: 34 941232922

Fax: 941245882

Type d'Enseignement: Académica

- **Niveaux d'Enseignement:** Infantil, primaria, secundaria y Bachillerato
- **Langues Enseignées:** Inglés, Francés, latín y griego en bachillerato

Total Elèves: 984

- **Type d'Elèves:** Mixto **Internat:** No

Total Enseignants (y compris religieux SM): 74

Total Personnel Administratif: 40

Total Religieux impliqués dans l'œuvre: 3

Total Religieux SM qui enseignent: 0

Chef d'Etablissement: Maria Jesús Sauca

Nom(s) du (des) Directeur(s) de Secteur:

M^{ra} Jesús Sauca / Beatriz San Romualdo / Emy Omeñaca
/Luis San Martín

Mois de l'Année Scolaire: Septiembre - Junio

Mois de Vacances: Julio -Agosto

Infrastructures Particulières:

Provincia de España

5.06 Colegio Hermanos Amorós

Type d'œuvre: Formal

Année de Fondation: 1943

Localisation:

Site Web:

<http://www.colegioamoros.org>

Personne à contacter: D. José Javier Suarez

E-mail:

jose.suarez@colegioamoros.org

ASSISTANT D'EDUCATION :
Miguel Ángel Dieste
Pontaque

Informations Supplémentaires:



Adresse Locale: Calle de Joaquín Turina, 37, 28044 Madrid, Spain

Adresse Postale: C/ Joaquín Turina, 37 - 28044 MADRID ESPAÑA

Téléphone: 34 91 5111130

Fax: 915083064

Type d'Enseignement: Académica

- **Niveaux d'Enseignement:** Maternal, Infantil, Primaria, Secundaria, Bachillerato
- **Langues Enseignées:** Inglés, Francés

Total Elèves: 1839

- **Type d'Elèves:** Mixto **Internat:** No

Total Enseignants (y compris religieux SM): 115

Total Personnel Administratif: 6

Total Religieux impliqués dans l'œuvre: 3

Total Religieux SM qui enseignent: 2

Chef d'Établissement: D. José Javier Suarez

Nom(s) du (des) Directeur(s) de Secteur:

Dña. Arancha Pérez / Dña. Noelia de la Red / Dña. Cristina Ortega

Mois de l'Année Scolaire: Septiembre - Junio

Mois de Vacances: Julio - Agosto

Infrastructures Particulières:

Provincia de
España

5.07 Colegio Nuestra Señora del Pilar

Type d'œuvre: Formal

Année de Fondation: 1907

Localisation:

Site Web: <http://www.nspilar.org>

Personne à contacter: D.

Valeriano Sarto

E-mail: vsarto@marianistas.org

ASSISTANT D'EDUCATION :
Miguel Ángel Dieste
Pontaque

Informations Supplémentaires:



Adresse Locale: Calle de Castelló, 56, 28001 Madrid, Spain

Adresse Postale: Castelló 56, 28001 - MADRID ESPAÑA

Téléphone: 34 91 5750404

Fax: 915763890

Type d'Enseignement: Académica

- **Niveaux d'Enseignement:** Infantil, Primaria, Secundaria, Bachillerato
- **Langues Enseignées:** Inglés, Francés, Colegio Bilingüe de la CAM

Total Elèves: 2000

- **Type d'Elèves:** Mixto **Internat:** No

Total Enseignants (y compris religieux SM): 138

Total Personnel Administratif: 9

Total Religieux impliqués dans l'œuvre: 9

Total Religieux SM qui enseignent: 2

Chef d'Etablissement: D.Valeriano Sarto

Nom(s) du (des) Directeur(s) de Secteur:

D. Ezequiel Parra / Dña. Covadonga García / Dña. Lourdes Salvador / D. Valeriano Sarto/ D. Álvaro de Ory

Mois de l'Année Scolaire: Septiembre- Junio

Mois de Vacances: Julio-Agosto

Infrastructures Particulières:

Provincia de
España

5.08 Fundación Santa Ana y San Rafael

Type d'œuvre: Formal

Année de Fondation: 1945

Localisation:

Site Web: <http://www.sasr.es>

Personne à contacter: Azucena
de la Cruz Sánchez

E-mail: direccion@sasr.es

ASSISTANT D'EDUCATION :
**Miguel Ángel Dieste
Pontaque**

Informations Supplémentaires:



Adresse Locale: Calle del Dr. Esquerdo, 53, 28028 Madrid,
Spain

Adresse Postale: Doctor Esquerdo 53, 28028 MADRID ESPAÑA

Téléphone: 34 91 5738015 **Fax:** 915044589

Type d'Enseignement: Académica

- **Niveaux d'Enseignement:** Infantil, Primaria,
Secundaria, Bachillerato, CFGS
- **Langues Enseignées:** Inglés, Francés,

Total Elèves: 989

- **Type d'Elèves:** Mixto **Internat:** No

Total Enseignants (y compris religieux SM): 73

Total Personnel Administratif: 4

Total Religieux impliqués dans l'œuvre: 2

Total Religieux SM qui enseignent: 1

Chef d'Etablissement: Dña. Azucena de la Cruz

Nom(s) du (des) Directeur(s) de Secteur:

Don. Gabriel Medina Magdaleno / Dña. Azucena de la
Cruz / Don Juanma Rueda / Don. Javier Zofio /

Mois de l'Année Scolaire: Septiembre - Junio

Mois de Vacances: Julio - Agosto

Infrastructures Particulières:

Provincia de
España

5.09 Colegio Santa María del Pilar

Type d'œuvre: Formal

Année de Fondation: 1955

Localisation:

Site Web:

<http://www.santamariadelpilar.es>

Personne à contacter: D. Leoncio
Fernández Bernardo

E-mail:

direccion@santamariadelpilar.e

ASSISTANT D'EDUCATION :
**Miguel Ángel Dieste
Pontaque**

Informations Supplémentaires:



Adresse Locale: Calle de los Reyes Magos, 3, 28007 Madrid,
Spain

Adresse Postale: Reyes Magos 3, 28009 MADRID ESPAÑA

Téléphone: 34 91 5738007

Fax: 915040724

Type d'Enseignement: Académica

- **Niveaux d'Enseignement:** Infantil, Primaria, Secundaria, Bachillerato
- **Langues Enseignées:** Inglés, Francés,

Total Elèves: 2024

- **Type d'Elèves:** Mixto **Internat:** No

Total Enseignants (y compris religieux SM): 129

Total Personnel Administratif: 10

Total Religieux impliqués dans l'œuvre: 6

Total Religieux SM qui enseignent: 3

Chef d'Etablissement: D. Leoncio Fernández Bernardo

Nom(s) du (des) Directeur(s) de Secteur:

Dña. M^a Dolores González; D. José Ignacio Jódar; Don
Javier Navarro;

Mois de l'Année Scolaire: Septiembre - Junio

Mois de Vacances: Julio -Agosto

Infrastructures Particulières:

Provincia de
España

5.10 Colegio Sagrada Familia El Pilar

Type d'œuvre: Formal

Année de Fondation: 1960

Localisation:

Site Web: <http://www.safapi.com>

Personne à contacter: D.
Fernando Redondo

E-mail: redfer@gmail.com

ASSISTANT D'EDUCATION :
Miguel Ángel Dieste
Pontaque

Informations Supplémentaires:



Adresse Locale: Calle Hermanos Granda, 10, 33630 Pola de Lena, Asturias, Spain

Adresse Postale: 33630 Pola de Lena, Asturias

Téléphone: 34 985 490455

Fax: 985492471

Type d'Enseignement: Académica

- **Niveaux d'Enseignement:** 1º y 2º Ciclo Infantil, Primaria, Secundaria, Bachillerato, Ciclos Formativos
- **Langues Enseignées:** Inglés, Francés

Total Elèves: 377

- **Type d'Elèves:** Mixto **Internat:** No

Total Enseignants (y compris religieux SM): 39

Total Personnel Administratif: 6

Total Religieux impliqués dans l'œuvre: 1

Total Religieux SM qui enseignent: 0

Chef d'Etablissement: D. Fernando Redondo

Nom(s) du (des) Directeur(s) de Secteur:

D. Hilario Campomanes / Dña. M.ª Carmen Fernández

Mois de l'Année Scolaire: Septiembre - Junio

Mois de Vacances: Julio-Agosto

Infrastructures Particulières:

Provincia de
España

5.11 Colegio Aldapeta María Ikastetxea

Type d'œuvre: Formal

Année de Fondation: 1887

Localisation:

Site Web: <http://www.summa-aldapeta.net>

Personne à contacter: D. José María Felices sm

E-mail: jmfelices@aldapeta.es

ASSISTANT D'EDUCATION :
Miguel Ángel Dieste
Pontaque

Informations Supplémentaires:



Adresse Locale: Aldapeta Galtzada, 17, 20009 San Sebastián, Guipúzcoa, Spain

Adresse Postale: Aldapeta, 17 20009 SAN SEBASTIÁN GUIPÚZCOA, ESPAÑA

Téléphone: 34 943 461055 / 34 943 461299

Fax:

943473358

Type d'Enseignement: Académica

- **Niveaux d'Enseignement:** Infantil, Primaria, Secundaria, Bachillerato y AAT
- **Langues Enseignées:** Inglés, Francés , Alemán ,Euskera

Total Elèves: 2114

- **Type d'Elèves:** Mixto **Internat:** No

Total Enseignants (y compris religieux SM): 164

Total Personnel Administratif: 48

Total Religieux impliqués dans l'œuvre: 3

Total Religieux SM qui enseignent: 2

Chef d'Etablissement: D. José María Felices SM

Nom(s) du (des) Directeur(s) de Secteur:

D. José María Felices / Dña. Amaia Yudego / Dña.Miren Jaione Amilibia / Dña. Mª Teresa Álvarez / Ainhoa Martin/

Mois de l'Année Scolaire: Septiembre - Junio

Mois de Vacances: Julio -Agosto

Infrastructures Particulières:

Provincia de
España

5.12 Colegio Nuestra Señora del Pilar (Valencia)

Type d'œuvre: Formal

Année de Fondation: 1933

Localisation:

Site Web:

<http://www.elpilarvalencia.org>

Personne à contacter: D. Alfredo
Martínez Pérez

E-mail:

alfredo.martinez@elpilarvalencia.org

ASSISTANT D'EDUCATION :
Miguel Ángel Dieste
Pontaque

Informations Supplémentaires:



Adresse Locale: Av. de Blasco Ibáñez, 35, 46021 València, Valencia, Spain

Adresse Postale: Avda. Blasco Ibáñez, 35 VALENCIA ESPAÑA

Téléphone: 34 96 3694312/3694308

Fax:

Type d'Enseignement: Académica

- **Niveaux d'Enseignement:** 2º Ciclo Infantil, Primaria, Secundaria, Bachillerato
- **Langues Enseignées:** Inglés, Francés, Valenciano

Total Elèves: 1444

- **Type d'Elèves:** Mixto **Internat:** No

Total Enseignants (y compris religieux SM): 100

Total Personnel Administratif: 10

Total Religieux impliqués dans l'œuvre: 8

Total Religieux SM qui enseignent: 2

Chef d'Etablissement: D. Alfredo Martínez

Nom(s) du (des) Directeur(s) de Secteur:

Dña. Mónica Barea Dña. Amparo Sales / Dña. Ana María Ibáñez

Mois de l'Année Scolaire: Septiembre - Junio

Mois de Vacances: Julio -Agosto

Infrastructures Particulières:

Provincia de
España

5.13 Colegio Nuestra Señora del Pilar Valladolid

Type d'œuvre: Formal

Année de Fondation: 1953

Localisation:

Site Web: www.elpilarvalladolid.es

Personne à contacter: D. David
Álvarez

E-mail: dalvarez@marianistas.org

ASSISTANT D'EDUCATION :
Miguel Ángel Dieste
Pontaque

Informations Supplémentaires:



Adresse Locale: Calle Cañada Real, 300, 47008 Valladolid,
Spain

Adresse Postale: Cañada Real, 300 - 47008 VALLADOLID
ESPAÑA

Téléphone: 34 983249879

Fax: 983248717

Type d'Enseignement: Académica

- **Niveaux d'Enseignement:** 2º ciclo Infantil, Primaria,
Secundaria, Bachillerato
- **Langues Enseignées:** Inglés, Francés,

Total Elèves: 1103

- **Type d'Elèves:** Mixto **Internat:** No

Total Enseignants (y compris religieux SM): 72

Total Personnel Administratif: 9

Total Religieux impliqués dans l'œuvre: 1

Total Religieux SM qui enseignent: 0

Chef d'Établissement: D. David Álvarez

Nom(s) du (des) Directeur(s) de Secteur:

Dña. Paloma Boronat; D. Isaac Díez; Manuel Castrillón;
Dña. Laura Román

Mois de l'Année Scolaire: Septiembre - Junio

Mois de Vacances: Julio - Agosto

Infrastructures Particulières:

Provincia de
España

5.14 Colegio Santa Maria Vitoria

Type d'œuvre: Formal

Année de Fondation: 1890

Localisation:

Site Web: <http://www.marias-gasteiz.org>

Personne à contacter: D. Joseba Albisu

E-mail: zuzendaria@marias-gasteiz.org

ASSISTANT D'EDUCATION :
Miguel Ángel Dieste
Pontaque

Informations Supplémentaires:



Adresse Locale: Luis Heintz Kalea, 5, 01008 Vitoria-Gasteiz, Araba, Spain

Adresse Postale: Calle Luis Heintz, 5 01008 VITORIA - GASTEIZ

Téléphone: 34945134107

Fax: 945146780

Type d'Enseignement: Académica

- **Niveaux d'Enseignement:** Infantil (1-2 años), Infantil (3-4-5 años), Primaria, Secundaroc, Bachillerato
- **Langues Enseignées:** Inglés, Francés, Castellano, Chino, Euskera ,Alemán,

Total Elèves: 1810

- **Type d'Elèves:** Mixto **Internat:** No

Total Enseignants (y compris religieux SM): 147

Total Personnel Administratif: 9

Total Religieux impliqués dans l'œuvre: 2

Total Religieux SM qui enseignent: 0

Chef d'Etablissement: D. Joseba Albisu

Nom(s) du (des) Directeur(s) de Secteur:

Dña. Rita Baroja/ Dña. Aitziber Morales / D. Aritz Ichisoa

Mois de l'Année Scolaire: Septiembre - Junio

Mois de Vacances: Julio -Agosto

Infrastructures Particulières:

Provincia de
España

5.15 Colegio Santa Maria del Pilar Zaragoza

Type d'œuvre: Formel

Année de Fondation: 1946

Localisation:

Site Web:

<http://www.marianistas.net>

Personne à contacter: Jose Luis
Andrés

E-mail: jlandres@marianistas.net

ASSISTANT D'EDUCATION :
Miguel Ángel Dieste
Pontaque

Informations Supplémentaires:



Adresse Locale: Paseo Reyes de Aragón, 5, 50012 Zaragoza,
Spain

Adresse Postale: Pº Reyes de Aragón, 5 50012 ZARAGOZA
ESPAÑA

Téléphone: 34 976 25 87 87

Fax: 976258788

Type d'Enseignement: Académica

- **Niveaux d'Enseignement:** 2º ciclo de Infantil ,
Primaria, Secundaria, Bachillerato
- **Langues Enseignées:** Inglés, Francés, Alemán

Total Elèves: 1592

- **Type d'Elèves:** Mixto **Internat:** No

Total Enseignants (y compris religieux SM): 109

Total Personnel Administratif: 7

Total Religieux impliqués dans l'œuvre: 8

Total Religieux SM qui enseignent: 0

Chef d'Établissement: Jose Luis Andrés

Nom(s) du (des) Directeur(s) de Secteur:

Dña. M.ª Carmen Royo / Dña. Blanca Ferrándiz /Dña. M.ª
Carmen Romeo

Mois de l'Année Scolaire: Septiembre - Junio

Mois de Vacances: Julio -Agosto

Infrastructures Particulières:

Provincia de España

5.16 Colegio Bajo Aragón

Type d'œuvre: Formel

Année de Fondation: 1974

Localisation:

Site Web:

<http://www.bajoaragon-marianistas.org>

Personne à contacter: D. Manuel Benito

E-mail: mbenito@bajoaragon-marianistas.org

ASSISTANT D'EDUCATION :
Miguel Ángel Dieste
Pontaque

Informations Supplémentaires:



Adresse Locale: Calle Padre Chaminade, 6, 50013 Zaragoza, Spain

Adresse Postale: Calle Padre Chaminade, 6 50013 ZARAGOZA ESPAÑA

Téléphone: 34 976 414300

Fax: 976461040

Type d'Enseignement: Académica

- **Niveaux d'Enseignement:** Infantil, Primaria, Secundaria
- **Langues Enseignées:** Inglés, Francés,

Total Elèves: 624

- **Type d'Elèves:** Mixto **Internat:** No

Total Enseignants (y compris religieux SM): 53

Total Personnel Administratif: 14

Total Religieux impliqués dans l'œuvre: 2

Total Religieux SM qui enseignent: 1

Chef d'Établissement: D. Manuel Benito Gimeno

Nom(s) du (des) Directeur(s) de Secteur:

Dña. Elena Cremades / Dña. María Jesús Mayo / Dña. Gema Tolón

Mois de l'Année Scolaire: Septiembre - Junio

Mois de Vacances: Julio-Agosto

Infrastructures Particulières:

Provincia de
España

5.17 Colegio Santa Maria Madrid

Type d'œuvre: Formel

Année de Fondation: 1973

Localisation:

Site Web:

<http://www.santamariamadrid.es>

Personne à contacter: Jesús Arce

E-mail:

jmarce@santamariamadrid.es

ASSISTANT D'EDUCATION :
Miguel Ángel Dieste
Pontaque

Informations Supplémentaires:



Adresse Locale: Calle Tolosa, 6, 28041 Madrid, Spain

Adresse Postale: Calle Tolosa, 6 28041 MADRID ESPAÑA

Téléphone: 34 91 3415193

Fax: 913418780

Type d'Enseignement: Académica

- **Niveaux d'Enseignement:** 2º ciclo Infantil, Primaria, Secundaria
- **Langues Enseignées:** Inglés

Total Elèves: 565

- **Type d'Elèves:** Mixto **Internat:** No

Total Enseignants (y compris religieux SM): 41

Total Personnel Administratif: 6

Total Religieux impliqués dans l'œuvre: 1

Total Religieux SM qui enseignent: 1

Chef d'Etablissement: Jesús Arce

Nom(s) du (des) Directeur(s) de Secteur:

Jesús M^a Arce / Luis Miguel Yébenes / Pilar Labrado / Sergio Caamaño

Mois de l'Année Scolaire: Septiembre - Junio

Mois de Vacances: Julio -Agosto

Infrastructures Particulières:

Provincia de
España

5.18 Colegio Chaminade Bauru

Type d'œuvre: Formal

Année de Fondation: 2020

Localisation:

Site Web:

<https://www.chaminade.com.br/>

Personne à contacter:

5514997050077

E-mail: rogelio@marianistas.org

ASSISTANT D'EDUCATION :

**Miguel Ángel Dieste
Pontaque**

Informations Supplémentaires:



Adresse Locale: Av. Getúlio Vargas, 18-46 - Parque Jardim Europa, Bauru - SP, 17017-383, Brazil

Adresse Postale: Av. Getúlio Vargas, 18-46 Sala 702

Téléphone: 55 014 99705007

Fax:

Type d'Enseignement: Académica

- **Niveaux d'Enseignement:** Educacióón Infantil (Infantil), Ensino Fundamental 1 (primaria) e Ensino Fundamental 2 (secundária) Estudantes de 6 meses a 14 años.
- **Langues Enseignées:** Português, español e inglês

Total Elèves: 816

- **Type d'Elèves:** MIXTO **Internat:** NO

Total Enseignants (y compris religieux SM): 127

Total Personnel Administratif: 24

Total Religieux impliqués dans l'œuvre: 3

Total Religieux SM qui enseignent: 1

Chef d'Etablissement: Edio Mariani

Nom(s) du (des) Directeur(s) de Secteur:

Director General – Édio João Mariani - ; Directora Administrativa – Paula Schubert ; Diretora Pedagógica Educação Infantil - Gilson Rodrigo ; Diretora Pedagógica Fundamental 1 - Bruna Laselva Hamer - ; Directora Pedagógica Fundamental 2 - Viviane Cássia Teixeira Reis - ; D. Marcos Roberto d Paula

Mois de l'Année Scolaire: Febrero a Junio y de Agosto a Diciembre

Mois de Vacances: Enero y Julio

Infrastructures Particulières:

Auditorium | Canteen | Library | Others | Sport facilities | Swimming pool

Provincia de
España

5.19 Colegio Adela de Tranquellon

Type d'œuvre: Formal

Année de Fondation: 1960

Localisation:

Site Web:

www.catmarianistes.com

Personne à contacter: Jaume
Ussetti

E-mail:

jussetti@colegiosmarianistas.org

ASSISTANT D'EDUCATION :
Miguel Ángel Dieste
Pontaque

Informations Supplémentaires:



Adresse Locale: Rambla de Guipúscoa, 24, Barcelona, Spain

Adresse Postale: escola@catmarianistes.com

Téléphone: 933074850

Fax:

Type d'Enseignement: Académica

- **Niveaux d'Enseignement:** Infantil (2ºciclo), Primaria y Secundaria
- **Langues Enseignées:** Catalán, castellano, inglés y francés

Total Elèves: 659

- **Type d'Elèves:** Mixto **Internat:** No

Total Enseignants (y compris religieux SM): 52

Total Personnel Administratif: 7

Total Religieux impliqués dans l'œuvre: 2

Total Religieux SM qui enseignent: 0

Chef d'Etablissement: Jaume Ussetti

Nom(s) du (des) Directeur(s) de Secteur:

Jaume Ussetti / Ricard Méndez / Mercè Llauradó

Mois de l'Année Scolaire: Septiembre-Junio

Mois de Vacances: Julio y Agosto

Infrastructures Particulières:

Provincia de
España

5.20 Colegio Santa María Alboraya

Type d'œuvre: Formal

Année de Fondation: 1971

Localisation:

Site Web:

<http://www.marianistasalboraya.es/>

Personne à contacter: Manuel Faló

E-mail:

mfalo@marianistasalboraya.es

ASSISTANT D'EDUCATION :
Miguel Ángel Dieste
Pontaque

Informations Supplémentaires:



Adresse Locale: Carrer Mestre Serrano, 2, Alboraya, Spain

Adresse Postale:

Téléphone: 961858209

Fax:

Type d'Enseignement: Académica

- **Niveaux d'Enseignement:** Infantil (2ºciclo), Primaria y Secundaria
- **Langues Enseignées:** Inglés y alemán

Total Elèves: 693

- **Type d'Elèves:** Mixto
- **Internat:** No

Total Enseignants (y compris religieux SM): 52

Total Personnel Administratif: 4

Total Religieux impliqués dans l'œuvre: 3

Total Religieux SM qui enseignent: 2

Chef d'Etablissement: Manuel Faló

Nom(s) du (des) Directeur(s) de Secteur:

Ana Martínez / Jaime Gimeno

Mois de l'Année Scolaire: Septiembre-Junio

Mois de Vacances: Julio y Agosto

Infrastructures Particulières:

Province de France

6.01 Institution Sainte Marie – ANTONY

Type d'œuvre: Formal

Année de Fondation: 1967

Localisation:

Site Web: <http://www.ism-antony.org>

Personne à contacter: M. Benoit RICHARD

E-mail: brichard@ism-antony.org

ASSISTANT D'EDUCATION :
Jean-Marie Leclerc, SM

Informations Supplémentaires:

Echange avec l'Espagne: Vitoria (marianiste) - Valence (marianiste)



Adresse Locale: 2 Rue de l'Abbaye, 92160 Antony, France

Adresse Postale: BP 112 - 92164 ANTONY

Téléphone: 0033146115800

Fax: 0033146115810

Type d'Enseignement: Général

- **Niveaux d'Enseignement:** Maternelle, Élémentaire, Collège, Lycée, Classes préparatoires
- **Langues Enseignées:** Anglais, Français, Allemand, Espagnol, Japonais, Chinois

Total Elèves: 3536

- **Type d'Elèves:** Mixte **Internat:** Oui

Total Enseignants (y compris religieux SM): 220

Total Personnel Administratif: 123

Total Religieux impliqués dans l'œuvre: 11

Total Religieux SM qui enseignent: 3

Chef d'Etablissement: M. Benoit RICHARD (Second Degré) ;
Mme LELEU Béatrice (Premier Degré)

Nom(s) du (des) Directeur(s) de Secteur:

Fr. G. Gervet (Classes Préparatoires) ; M. Florian Dechin (Lycée) ; M. Olivier Bentolila (Collège) ;

Mois de l'Année Scolaire: Septembre - Juin

Mois de Vacances: Juillet- Août

Infrastructures Particulières:

Auditorium | Boarding | Canteen | Library | Others | Sport facilities | Swimming pool

Province de
France

6.02 Institution Sainte-Marie – BELFORT

Type d'œuvre: Formal

Année de Fondation: 1875

Localisation:

Site Web: <http://www.sainte-marie-belfort.fr>

Personne à contacter: Secrétariat

E-mail:

stемarie.belfort@scolafc.org

ASSISTANT D'EDUCATION :
Jean-Marie Leclerc, SM

Informations Supplémentaires:

Echange avec Santa Maria del Pilar de Saragosse (Espagne)



Adresse Locale: 40 Fbg des Ancêtres, 90000 Belfort, France

Adresse Postale: B.P. 337 - 90006 BELFORT

Téléphone: 0033384586789

Fax: 0033384586780

Type d'Enseignement: Général et Technologique

▪ **Niveaux d'Enseignement:**

Elémentaire, Collège, Lycée, Post- baccalauréat

▪ **Langues Enseignées:** Anglais, Français, Espagnol,

Allemand, Chinois

Total Elèves: 1769

▪ **Type d'Elèves:** Mixte

Internat: Non

Total Enseignants (y compris religieux SM): 117

Total Personnel Administratif: 47

Total Religieux impliqués dans l'œuvre: 0

Total Religieux SM qui enseignent: 0

Chef d'Etablissement: Mme Marie-Pierre CANAL (2eme Degré) ; Mme Laurence LIEGEOIS (1er Degré) ;

Nom(s) du (des) Directeur(s) de Secteur:

Mme C. Guérin-Holtzer (Lycée) ; Mme M. Segaud (collège 4/3) ; Mme A.C Fonquernie (collège 6/5) ;

Mois de l'Année Scolaire: Septembre - Juin

Mois de Vacances: Juillet- Août

Infrastructures Particulières: Auditorium | Canteen | Library

Province de France

6.03 Sainte Marie Grand Lebrun – BORDEAUX

Type d'œuvre: Formel

Année de Fondation: 1894

Localisation:

Site Web:

<http://www.grandlebrun.com>

Personne à contacter: Mr. J.M.

Kusnir - Mr. J.F. Berthonneau

E-mail:

jm.kusnir@grandlebrun.com -

jf.berthonneau@grandlebrun.com

m

ASSISTANT D'EDUCATION :
Jean-Marie Leclerc, SM

Informations Supplémentaires:

Jumelage avec le Colegio Santa Maria del Prado de Ciudad Real.>Échange avec le Colegio Nuestra Señora del Pilar de Jerez.



Adresse Locale: 164 Avenue Charles de Gaulle, 33200
Bordeaux, France

Adresse Postale: 164, avenue Charles de Gaulle CS 21642
33073 BORDEAUX Cedex

Téléphone: 0033556083213

Fax: 0033556022225

Type d'Enseignement: Général

- **Niveaux d'Enseignement:** Maternelle, Élémentaire, Collège, Lycée, Classe préparatoires
- **Langues Enseignées:** Anglais, Français, Espagnol, Allemand, Chinois, Russe

Total Elèves: 2596

- **Type d'Elèves:** Mixte **Internat:** Non

Total Enseignants (y compris religieux SM): 157

Total Personnel Administratif: 116

Total Religieux impliqués dans l'œuvre: 0

Total Religieux SM qui enseignent: 0

Chef d'Etablissement: M. J.M. Kusnir (Second degré et coordination) ; M. J.F. Berthonneau (Premier degré)

Nom(s) du (des) Directeur(s) de Secteur:

Mme D. Chauvin (Collège); Mme Marie-Claude Mellin (Lycée) ; M. B. Gachet (Classes préparatoires) s ;

Mois de l'Année Scolaire: Septembre - Juin

Mois de Vacances: Juillet - Août

Infrastructures Particulières:

Province de
France

6.04 Institution Sainte-Marie – LONS-LE- SAUNIER

Type d'œuvre: Formel

Année de Fondation: 1853

Localisation:

Site Web: <http://www.stemarie-lons.net>

Personne à contacter: Mme
Florence STEPCZAK

E-mail:
florence.stepczak@scolafc.org

ASSISTANT D'EDUCATION :
Jean-Marie Leclerc, SM

Informations Supplémentaires:

Formation supérieure (BTS) en informatique et réseaux. Formation professionnelle-techniques du froid



Adresse Locale: 84 Rue Saint-Désiré, 39570 Lons-le-Saunier, France

Adresse Postale: 84, rue Saint Désiré – 39000 Lons-Le-Saunier FRANCE

Téléphone: 0033584470967

Fax: 0033584246847

Type d'Enseignement: Général, Professionnel

- **Niveaux d'Enseignement:** Collège, Lycée, Post-baccalauréat, Unité de Formation d'Adultes
- **Langues Enseignées:** Anglais, Français, Allemand, Espagnol

Total Elèves: 485

- **Type d'Elèves:** Mixte **Internat:** Oui

Total Enseignants (y compris religieux SM): 49

Total Personnel Administratif: 28

Total Religieux impliqués dans l'œuvre: 0

Total Religieux SM qui enseignent: 0

Chef d'Etablissement: Mme Florence STEPCZAK

Nom(s) du (des) Directeur(s) de Secteur:

M. Eric Bongain (DDFPT) ; Mme Elise Duchiron (Lycée professionnel) ; M. Matthias VILLET (Lycée) ; M. Christian Sciavon (Lycée examen) ; M. Eric Verpillat (collège)

Mois de l'Année Scolaire: Septembre - Juin

Mois de Vacances: Juillet- Août

Infrastructures Particulières:

Province de
France

6.05 Ensemble scolaire Saint Louis – Saint Joseph – REQUISTA

Type d'œuvre: Formel

Année de Fondation: 1897

Localisation:

Site Web:

<http://www.collegestlouis.fr>

Personne à contacter: Mme A.
Cayrel

E-mail: saintlouis.requista@ec-mp.org

ASSISTANT D'EDUCATION :
Jean-Marie Leclerc, SM

Informations Supplémentaires:



Adresse Locale: 14 Rue du Sergent Goulesque, 12170
Requista, France

Adresse Postale: BP4 12170 - REQUISTA

Téléphone: 0033565740113

Fax: 0033565745875

Type d'Enseignement: Général

- **Niveaux d'Enseignement:** Maternelle, Élémentaire, Collège
- **Langues Enseignées:** Anglais, Français, Espagnol

Total Elèves: 157

- **Type d'Elèves:** Mixte **Internat:** Oui

Total Enseignants (y compris religieux SM): 12

Total Personnel Administratif: 8

Total Religieux impliqués dans l'œuvre: 0

Total Religieux SM qui enseignent: 0

Chef d'Etablissement: Mme Virginie Gregoire-Delory (Second degré) ; Mme BOUSQUET-MATHIEU Cathy (Premier degré)

Nom(s) du (des) Directeur(s) de Secteur:

Mois de l'Année Scolaire: Septembre - Juin

Mois de Vacances: Juillet- Août

Infrastructures Particulières:

Province de
France

**6.06 Notre Dame
de Galilée
(Institution
Sainte-Marie)
SAINT-DIE-DES-
VOSGES**

Type d'œuvre: Formel

Année de Fondation: 1838

Localisation:

Site Web: <http://www.sainte-marie-saint-die.fr>

Personne à contacter: Secrétariat

E-mail: ste.marie-st.die@wanadoo.fr

ASSISTANT D'EDUCATION :
Jean-Marie Leclerc, SM

Informations Supplémentaires:



Adresse Locale: 17 Avenue de Robache, 88100 Saint-Dié-des-Vosges, France

Adresse Postale: BP 289 - 88108 SAINT DIE CEDEX

Téléphone: 0033329553466

Fax: 0033329555495

Type d'Enseignement: Général

- **Niveaux d'Enseignement:** Maternelle, Élémentaire, Collège
- **Langues Enseignées:** Anglais, Français, Allemand, Espagnol, Italiano

Total Elèves: 560

- **Type d'Elèves:** Mixte **Internat:** Oui

Total Enseignants (y compris religieux SM): 30

Total Personnel Administratif: 20

Total Religieux impliqués dans l'œuvre: 3

Total Religieux SM qui enseignent: 1

Chef d'Etablissement: Mme COLUS Valérie (Second degré et coordination) ; Mme Baeumle lisiane (Premier degré-ISM, Ste Therèse) ; Mme Muller Stéphanie (Premier degré La Providence)

Nom(s) du (des) Directeur(s) de Secteur:

Mme GRANDCLAUDE Claire (Adjoint collègue ISM) ; M. COLIN Denis (Adjoint collègue La Providence) ; M. GHEZALA Ali (CPE - ISM) ; M. PETIT Ignacio (CPE - APS - la providence)

Mois de l'Année Scolaire: Septembre - Juin

Mois de Vacances: Juillet - Août

Infrastructures Particulières: Boarding

Province de France

6.07 Lycée Privé – SAINTE-MAURE

Type d'œuvre: Formal

Année de Fondation: 1948

Localisation:

Site Web:

<http://www.lyceesaintemaure.fr/>

Personne à contacter: Mme
Charton

E-mail: ste-maure@cneap.fr

ASSISTANT D'EDUCATION :
Jean-Marie Leclerc, SM

Informations Supplémentaires:

Lycée professionnel agricole 2. Formations supérieures: production végétale, production animale, gestion de l'eau, filière cheval.



Adresse Locale: 105 Route de Méry, 10150 Sainte-Maure, France

Adresse Postale: 105, Route de Méry-sur-Seine -10150 SAINTE MAURE FRANCE

Téléphone: 0033325704680

Fax: 0033325704681

Type d'Enseignement: Général et Technologique ;
Professionnel agricole

- **Niveaux d'Enseignement:** Secondaire, Lycée, Post-baccalauréat
- **Langues Enseignées:** Anglais, Français, Allemand, Espagnol

Total Elèves: 352

- **Type d'Elèves:** Mixte **Internat:** Oui

Total Enseignants (y compris religieux SM): 53

Total Personnel Administratif: 41

Total Religieux impliqués dans l'œuvre: 0

Total Religieux SM qui enseignent: 0

Chef d'Etablissement: M. Hervé Bak

Nom(s) du (des) Directeur(s) de Secteur:

M. J.F.Rossel (cycle 1) .fr; M. S. Esnault (cycle 2) ;
M.H.Boulet (formation continue); Mme Charton

Mois de l'Année Scolaire: Septembre-Juin

Mois de Vacances: Juillet- Août

Infrastructures Particulières: Boarding | Canteen | Sport facilities

Province de France

6.08 Cours Sainte Rita

Type d'œuvre: Formal

Année de Fondation: 1993

Localisation:

Site Web:

Personne à contacter: Mr.V.

Ngondo, M. E.Roch Kouba

E-mail: E-mail:

vicngondo@yahoo.fr;

aigleroyalemanuel@yahoo.fr

ASSISTANT D'EDUCATION :
Jean Marie Leclerc, SM

Informations Supplémentaires:



Adresse Locale: Brazzaville, Republic of the Congo

Adresse Postale: B. P. 2951 BRAZZAVILLE Rép. du CONGO

Téléphone: '+ 242 06 673 64 83

Fax:

Type d'Enseignement: Général

- **Niveaux d'Enseignement:** Maternelle, Primaire, Collège et Lycée
- **Langues Enseignées:** Anglais, Français, Espagnol

Total Elèves: 1332

- **Type d'Elèves:** Mixte **Internat:** Non

Total Enseignants (y compris religieux SM): 75

Total Personnel Administratif: 19

Total Religieux impliqués dans l'œuvre: 7

Total Religieux SM qui enseignent: 1

Chef d'Etablissement: M. Victor Ngondo

Nom(s) du (des) Directeur(s) de Secteur:

Mme S. Maloumbi (Maternelle) ; M.O. Kouikoulou (Primaire)
; Fr. Hubert Makoundou (Collège), M.Kouba Roch
Emmanuel (Lycée)

Mois de l'Année Scolaire: Septembre - Juin

Mois de Vacances: Juillet- Août

Infrastructures Particulières: Auditorium | Canteen | Library

Province de
France

6.09 Chaminade Institut

Type d'œuvre: Formal

Année de Fondation: 2008

Localisation:

Site Web: 0

Personne à contacter: Jean

NSAMPER TIGANA

E-mail: jeansamper4@yahoo.fr

ASSISTANT D'EDUCATION :
Jean-Marie Leclerc, SM

Informations Supplémentaires:



Adresse Locale: Brazzaville, Republic of the Congo

Adresse Postale: Mission catholique de Voka BP 14511

Brazzaville, République du Congo

Téléphone: '+242 06 809 54 17

Fax: 0

Type d'Enseignement: Général

- **Niveaux d'Enseignement:** Premier degré, Secondaire
- **Langues Enseignées:** Anglais, Français

Total Elèves: 69

- **Type d'Elèves:** Mixte **Internat:** Oui

Total Enseignants (y compris religieux SM): 13

Total Personnel Administratif: 3

Total Religieux impliqués dans l'œuvre: 1

Total Religieux SM qui enseignent: 1

Chef d'Etablissement: Mr KISSITA Parfait

Nom(s) du (des) Directeur(s) de Secteur:

Adjoint : Frère Anaclet Mukanza

Mois de l'Année Scolaire: Septembre - Juin

Mois de Vacances: Juillet, August

Infrastructures Particulières: Boarding | Library

Province de France

6.10 Institut Supérieur d'Informatique (ISIC)

Type d'œuvre: Formel

Année de Fondation: 2008

Localisation:

Site Web: <http://www.isic.ac.cd>

Personne à contacter: Frère Blaise Mosengo

E-mail: mosengob1@gmail.com

ASSISTANT D'EDUCATION :
Jean-Marie Leclerc, SM

Informations Supplémentaires:



Adresse Locale: Kikwit, Kinshasa, Democratic Republic of the Congo

Adresse Postale: Ave. Kikwit n. 1, BP 724 LIMETE, Commune du Mont, NGAFULA KINSHASA, Rép. Dém. du Congo

Téléphone: '+243 81 96 72 224 / +243 99 10 47 470

Fax:

Type d'Enseignement: Technique

- **Niveaux d'Enseignement:** Supérieur
- **Langues Enseignées:** Anglais, Français

Total Elèves: 255

- **Type d'Elèves:** Mixte **Internat:** Non

Total Enseignants (y compris religieux SM): 47

Total Personnel Administratif: 7

Total Religieux impliqués dans l'œuvre: 2

Total Religieux SM qui enseignent: 3

Chef d'Etablissement: Frère Blaise MOSENGO

Nom(s) du (des) Directeur(s) de Secteur:

Frère Denis KITENGA Frère Anacleth MUKANZA

Mois de l'Année Scolaire: Octobre - Juin

Mois de Vacances: Juillet -Septembre

Infrastructures Particulières: Auditorium | Canteen

District de Côte d'Ivoire

7.1 Collège Notre Dame d'Afrique

Type d'œuvre: Formel

Année de Fondation: 1957

Localisation:

Site Web: www.cnda.ci

Personne à contacter: Mlle. YAYA Fatuma Oluwafunmi

E-mail: info@cnda.ci

ASSISTANT D'ÉDUCATION :
Claudel NOEL

Informations Supplémentaires:

Collaboration avec le Collège Saint Jean Bosco/ Internat garçons/ cars de transport/ Bibliothèque/ Activités parascolaires (culturelles et religieuses)/ cellule d'assistance et d'accompagnement psychopédagogique.

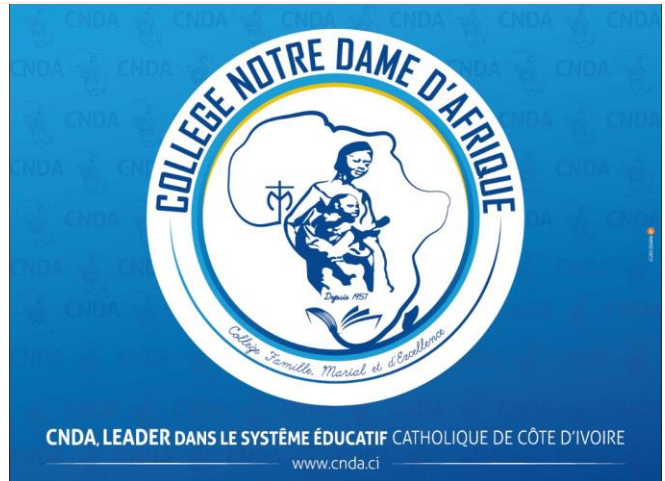

Adresse Locale: Boulevard de Marseille, Abidjan, Côte d'Ivoire

Adresse Postale: B. P. 1752, ABIDJAN 01 - CÔTE D'IVOIRE

Téléphone: (+225)2721248144/ (+225)0555595859

Fax:

Type d'Enseignement: Général

- **Niveaux d'Enseignement:** secondaire (1er et 2nd Cycle) Baccalauréat
- **Langues Enseignées:** Anglais, Français, Allemand, Espagnol

Total Elèves: 1565

- **Type d'Elèves:** Mixte **Internat:** Oui

Total Enseignants (y compris religieux SM): 63

Total Personnel Administratif: 13

Total Religieux impliqués dans l'œuvre: 8

Total Religieux SM qui enseignent: 6

Chef d'Établissement: Frère COMOIE Patrice, SM

Nom(s) du (des) Directeur(s) de Secteur:

AGBO Serge

Mois de l'Année Scolaire: Mi septembre - Mi juillet

Mois de Vacances: Mi juillet- Mi septembre

Infrastructures Particulières:

Boarding | Canteen | Library | Sport facilities

District de Côte d'Ivoire

7.2 Collège Catholique Saint Jean-Bosco

Type d'œuvre: Formel

Année de Fondation: 1966

Localisation:

Site Web:

<http://www.saintjeanboscotreichville.org>

Personne à contacter: Dembélé Boniface

E-mail: biocefan@yahoo.fr

ASSISTANT D'EDUCATION :
Claudel NOEL

Informations Supplémentaires:

Ce collège est fondé depuis 1966 par les Marianistes pour le compte de l'Archidiocèse d'Abidjan. Il a été longtemps administré par les frères marianistes du Canada. Aujourd'hui, il est administré entièrement par les frères du District de Côte d'Ivoire.



Adresse Locale: Treichville, Abidjan, Côte d'Ivoire

Adresse Postale: B.P. 806, ABIDJAN 01 - CÔTE D'IVOIRE

Téléphone: (+225) 27 21 25 69 92 / (+225) 05 05 850 850

Fax: 22521244874

Type d'Enseignement: Général

- **Niveaux d'Enseignement:** Secondaire (1er et 2nd cycle)/ Baccalauréat
- **Langues Enseignées:** Anglais, Français, Allemand, Espagnol

Total Elèves: 1313

- **Type d'Elèves:** Mixte **Internat:** Non

Total Enseignants (y compris religieux SM): 62

Total Personnel Administratif: 10

Total Religieux impliqués dans l'œuvre: 5

Total Religieux SM qui enseignent: 4

Chef d'Etablissement: Frère OSSEY Yapi Patrice

Nom(s) du (des) Directeur(s) de Secteur:

Mme Abokan Epse Adjobi Elise Désirée C.C.

Mois de l'Année Scolaire: Mi septembre - Mi juillet

Mois de Vacances: Mi juillet- Mi septembre

Infrastructures Particulières: Canteen | Library

Regione di Italia

8.1 Istituto Santa Maria

Type d'œuvre: Formal

Année de Fondation: 1889

Localisation:

Site Web:

<http://www.istitutosantamaria.com>

Personne à contacter: Giorgio
Arsuffi, SM

E-mail:

rettore@istitutosantamaria.com

ASSISTANT D'EDUCATION :
Stefano Cirelli

Informations Supplémentaires:

-Cambridge Assessment International
Education

-Erasmus



Adresse Locale: Viale Manzoni, 5, 00185 Roma RM, Italy

Adresse Postale: Viale Manzoni 5, 00185 ROMA ITALIA

Téléphone: (39 - 06) 70 03 38 99

Fax: (39 - 06) 70 03

37 13

Type d'Enseignement: Académica

- **Niveaux d'Enseignement:** Infanzia, Primaria, Media, Licei
- **Langues Enseignées:** Anglais, Italiano,, Espagnol

Total Elèves: 770

- **Type d'Elèves:** Mixto **Internat:** No

Total Enseignants (y compris religieux SM): 72

Total Personnel Administratif: 3

Total Religieux impliqués dans l'œuvre: 3

Total Religieux SM qui enseignent: 0

Chef d'Etablissement: Giorgio Arsuffi, SM

Nom(s) du (des) Directeur(s) de Secteur:

Maria Cristina Teodoro (Infanzia); Antonio Rendina (Primaria e Media); Livia Brienza (Licei Classico e Scientifico Sportivo)

Mois de l'Année Scolaire: Settembre - Giugno

Mois de Vacances: Luglio-Agosto

Infrastructures Particulières: Sport facilities | Swimming pool

Region of Japan

9.1 Kaisei Gakuen

Type d'œuvre: Formal

Année de Fondation: 1892

Localisation:

Site Web: [http://www.kaisei-
ngs.ed.jp](http://www.kaisei-
ngs.ed.jp)

Personne à contacter: Mr.
Yasunori Ohmori

E-mail:

ASSISTANT D'EDUCATION :

**Fr. Koichi Joseph
Ichise, SM**

Informations Supplémentaires:



Adresse Locale: 5-3, Higashi Yamate-machi, NAGASAKI

Adresse Postale: 5-3, Higashi Yamate-machi, NAGASAKI /
NAGASAKI-SHI 850-8586 JAPAN

Téléphone: 81958267321

Fax: 81958205696

Type d'Enseignement: Academic

- **Niveaux d'Enseignement:** Middle, High School
- **Langues Enseignées:** English

Total Elèves: 1092

- **Type d'Elèves:** Mixed **Internat:** Yes

Total Enseignants (y compris religieux SM): 97

Total Personnel Administratif: 20

Total Religieux impliqués dans l'œuvre: 1

Total Religieux SM qui enseignent: 0

Chef d'Etablissement: Fr. Masachika Jean-de-la Croix
Tsuboko, SM

Nom(s) du (des) Directeur(s) de Secteur:

Mr. Shinichiro Takegawa

Mois de l'Année Scolaire: April-July; September-March

Mois de Vacances: August

Infrastructures Particulières:

Auditorium | Boarding | Canteen | Library | Sport facilities

Region of Japan

9.2 Osaka Meisei Gakuen

Type d'œuvre: Formal

Année de Fondation: 1898

Localisation:

Site Web: <http://www.meisei.ed.jp>

Personne à contacter: Mr. Hisanori Inoue

E-mail:

ASSISTANT D'EDUCATION :

**Fr. Koichi Joseph
Ichise, SM**

Informations Supplémentaires:



Adresse Locale: 2-17 Esashi-machi, Tennoji Ward, Osaka, Osaka Prefecture 543-0016, Japan

Adresse Postale: 5-44, Esashi-machi, Tennoji-ku, OSAKA / OSAKA-SHI 5430016 JAPAN

Téléphone: 81667615606

Fax: 81667616720

Type d'Enseignement: Academic

- **Niveaux d'Enseignement:** Middle and High School
- **Langues Enseignées:** English

Total Elèves: 1728

- **Type d'Elèves:** Male **Internat:** No

Total Enseignants (y compris religieux SM): 140

Total Personnel Administratif: 13

Total Religieux impliqués dans l'œuvre: 1

Total Religieux SM qui enseignent: 0

Chef d'Etablissement: Fr. Shinkichi François-X. Magome, SM

Nom(s) du (des) Directeur(s) de Secteur:

Mr. Susumu Matsuda

Mois de l'Année Scolaire: April-July; September-March

Mois de Vacances: August

Infrastructures Particulières:

Auditorium | Canteen | Library | Sport facilities | Swimming pool

Region of Japan

9.3 Sapporo Kosei Gakuen

Type d'œuvre: Formal

Année de Fondation: 1934

Localisation:

Site Web:

<http://www.sapporokosei.ac.jp/>

Personne à contacter: Mr. Koichi Tanaka

E-mail:

ASSISTANT D'EDUCATION :

**Fr. Koichi Joseph
Ichise, SM**

Informations Supplémentaires:



Adresse Locale: 1-1 Kita13jo Higashi 9chome-Higashi-ku, Sapporo

Adresse Postale: 1-1 Kita13jo Higashi 9chome-Higashi-ku, SAPPORO / 065-0013 JAPAN

Téléphone: 81117117161

Fax: 81117117330

Type d'Enseignement: Academic

- **Niveaux d'Enseignement:** Middle and High School
- **Langues Enseignées:** English

Total Elèves: 1313

- **Type d'Elèves:** Mixed
- Internat:** Yes

Total Enseignants (y compris religieux SM): 119

Total Personnel Administratif: 13

Total Religieux impliqués dans l'œuvre: 3

Total Religieux SM qui enseignent: 0

Chef d'Etablissement: Fr. Masatoshi Pierre Yamasaki, SM

Nom(s) du (des) Directeur(s) de Secteur:

Mr. Kenichiro Komai

Mois de l'Année Scolaire: April-July; September-March

Mois de Vacances: August

Infrastructures Particulières:

Auditorium | Boarding | Canteen | Library | Sport facilities

Region of Japan

9.4 Gyosei Gakuen

Type d'œuvre: Formal

Année de Fondation: 1888

Localisation:

Site Web: <http://www.gyosei.ed.jp>

Personne à contacter: Mr. Ken
Mitsuhoji

E-mail:

ASSISTANT D'EDUCATION :

**Fr. Koichi Joseph
Ichise, SM**

Informations Supplémentaires:



Adresse Locale: 1-2-5 Fujimi, Chiyoda-ku, Toyko

Adresse Postale: 1-2-5, Fujimi, Chiyoda-ku, TOKYO 102-8133
JAPAN

Téléphone: 81332623291

Fax: 81332220269

Type d'Enseignement: Academic

- **Niveaux d'Enseignement:** Kindergarten, Elementary, Middle and High School
- **Langues Enseignées:** English, French

Total Elèves: 1818

- **Type d'Elèves:** Male **Internat:** No

Total Enseignants (y compris religieux SM): 129

Total Personnel Administratif: 17

Total Religieux impliqués dans l'œuvre: 5

Total Religieux SM qui enseignent: 1

Chef d'Etablissement: Bro. Takashi François-X. Kakiyama, SM

Nom(s) du (des) Directeur(s) de Secteur:

Mr. Naotake Yoshikawa (Elementary School) Mr Masayuki
Iida (Middle and High School)

Mois de l'Année Scolaire: April-July; September-March

Mois de Vacances: August

Infrastructures Particulières:

Auditorium | Canteen | Library | Sport facilities | Swimming pool

Region of Korea

10.1 Mokpo Marianist High School

Type d'œuvre: Formal

Année de Fondation: 1966

Localisation:

Site Web: <http://marianist.hs.jne.kr>

Personne à contacter: Fr. Francis
Kim

E-mail: franciskk@naver.com

ASSISTANT D'EDUCATION :
Sang Joon Park

Informations Supplémentaires:

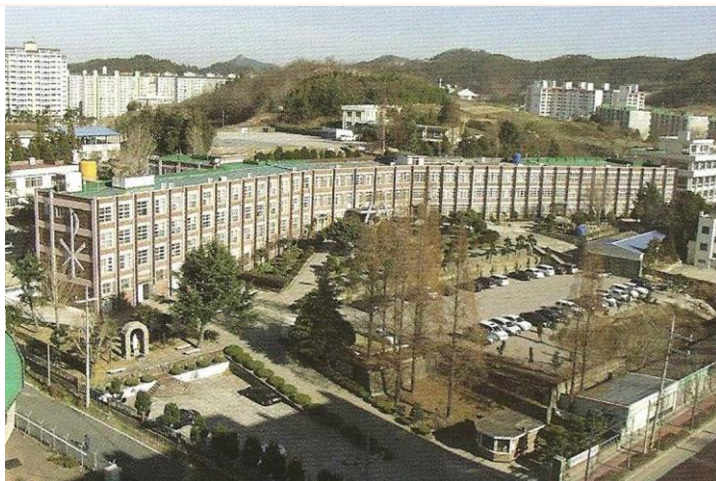

Adresse Locale: 229 Yangeul-ro, Yongdang-dong, Mokpo-si, Jeollanam-do, South Korea

Adresse Postale: 229, Yangeul-ro, Mokpo-si, Jeollanam-do, KOREA

Téléphone: '+82612791380

Fax: 82612791386

Type d'Enseignement: Academic

- **Niveaux d'Enseignement:** High school
- **Langues Enseignées:** Korean

Total Elèves: 483

- **Type d'Elèves:** Male **Internat:** Yes

Total Enseignants (y compris religieux SM): 47

Total Personnel Administratif: 5

Total Religieux impliqués dans l'œuvre: 3

Total Religieux SM qui enseignent: 1

Chef d'Etablissement: Fr. Moon Hwan Cho

Nom(s) du (des) Directeur(s) de Secteur:

Gi-dae Kim

Mois de l'Année Scolaire: March - February

Mois de Vacances: August, January

Infrastructures Particulières:

Auditorium | Boarding | Canteen | Library | Sport facilities

Province of
Meribah

11.1 Chaminade High School

Type d'œuvre: Formal

Année de Fondation: 1930

Localisation:

Site Web: www.chaminade-hs.org

Personne à contacter: Bro.

Thomas Cleary, S.M.

E-mail: tcleary@chaminade-hs.org

ASSISTANT D'EDUCATION :
Timothy S. Driscoll, S.M.

Informations Supplémentaires:



Adresse Locale: 340 Jackson Ave, Mineola, NY 11501, USA

Adresse Postale: 340 Jackson Ave., MINEOLA, NEW YORK
11501 USA

Téléphone: 5167425555

Fax: 5167421989

Type d'Enseignement: Academic

- **Niveaux d'Enseignement:** High School
- **Langues Enseignées:** English, French, Spanish,
Chinese, Latin

Total Elèves: 1662

- **Type d'Elèves:** Male **Internat:** No

Total Enseignants (y compris religieux SM): 110

Total Personnel Administratif: 16

Total Religieux impliqués dans l'œuvre: 14

Total Religieux SM qui enseignent: 12

Chef d'Etablissement: Bro. Thomas Cleary, S.M.

Nom(s) du (des) Directeur(s) de Secteur:

Bro. Joseph Bellizzi, S.M.

Mois de l'Année Scolaire: September - June

Mois de Vacances: July - August

Infrastructures Particulières:

Auditorium | Canteen | Library | Sport facilities | Swimming pool

Province of
Meribah

11.2 Kellenberg Memorial High School

Type d'œuvre: Formal

Année de Fondation: 1987

Localisation:

Site Web: www.kellenberg.org

Personne à contacter: Bro.
Kenneth Hoagland, S.M.

E-mail:

brokenneth@kellenberg.org

ASSISTANT D'EDUCATION :
Timothy S. Driscoll, S.M.

Informations Supplémentaires:



Adresse Locale: 1400 Glenn Curtiss Blvd, Uniondale, NY 11553, USA

Adresse Postale: 1400 Glenn Curtiss Blvd., UNIONDALE, NY 11553 USA

Téléphone: 5162920200

Fax: 5162920877

Type d'Enseignement: Academic

- **Niveaux d'Enseignement:** Secondary, Middle and High School
- **Langues Enseignées:** English, French, Spanish, Latin, American Sign Language

Total Elèves: 2795

- **Type d'Elèves:** Mixed **Internat:** No

Total Enseignants (y compris religieux SM): 141

Total Personnel Administratif: 14

Total Religieux impliqués dans l'œuvre: 13

Total Religieux SM qui enseignent: 10

Chef d'Etablissement: Bro. Kenneth Hoagland, S.M.

Nom(s) du (des) Directeur(s) de Secteur:

Mrs. Angela Cameron

Mois de l'Année Scolaire: September-June

Mois de Vacances: July-August

Infrastructures Particulières:

Auditorium | Canteen | Library | Sport facilities

Province of Meribah

11.3 St. Martin de Porres Marianist School

Type d'œuvre: Formal

Année de Fondation: 2004

Localisation:

Site Web:

www.StMartinMarianist.org

Personne à contacter: Shawn Lisa
Torres

E-mail:

sltorres@stmartinmarianist.org

ASSISTANT D'EDUCATION :
Timothy S. Driscoll, S.M.

Informations Supplémentaires:



Adresse Locale: 530 Hempstead Boulevard, Uniondale, NY,
USA

Adresse Postale: 530 Hempstead Blvd. Uniondale, New York
11553 USA

Téléphone: 5164813303

Fax: 5164834138

Type d'Enseignement: Academic

- **Niveaux d'Enseignement:** Primary and Middle School
- **Langues Enseignées:** English

Total Elèves: 393

- **Type d'Elèves:** Mixed **Internat:** No

Total Enseignants (y compris religieux SM): 36

Total Personnel Administratif: 4

Total Religieux impliqués dans l'œuvre: 3

Total Religieux SM qui enseignent: 2

Chef d'Etablissement: Bro. Kenneth Hoagland, S.M.

Nom(s) du (des) Directeur(s) de Secteur:

Shawn Lisa Torres

Mois de l'Année Scolaire: September - June

Mois de Vacances: July - August

Infrastructures Particulières: Canteen | Sport facilities

Region of Österreich- Deutschland

12.1 Marianum Freistadt

Type d'œuvre: Formal

Année de Fondation: 1900

Localisation:

Site Web: <http://www.marianum-freistadt.at>

Personne à contacter: Hedwig
Hartmann BEd.

E-mail: nms.marianum@eduhi.at

ASSISTANT D'EDUCATION :
P. Helmut Brandstetter,
SM

Informations Supplémentaires:



Adresse Locale: Sankt-Peter-Straße 2, 4240 Freistadt, Austria

Adresse Postale: Postfach 152, A-4240 FREISTADT - AUSTRIA

Téléphone: 0043-7942-72229

Fax: 4379427222916

Type d'Enseignement: Academic

- **Niveaux d'Enseignement:** Middle School
- **Langues Enseignées:** English, German

Total Elèves: 309

- **Type d'Elèves:** Mixed **Internat:** No - No - Non

Total Enseignants (y compris religieux SM): 37

Total Personnel Administratif: 1

Total Religieux impliqués dans l'œuvre: 1

Total Religieux SM qui enseignent: 0

Chef d'Etablissement: P. Mag. Hans Eidenberger SM

Nom(s) du (des) Directeur(s) de Secteur:

Hedwig Hartmann BEd.

Mois de l'Année Scolaire: September - June

Mois de Vacances: July - August

Infrastructures Particulières: Library | Sport facilities

Region of Österreich- Deutschland

12.2 Marianum Fulda

Type d'œuvre: Formal

Année de Fondation: 1951

Localisation:

Site Web: www.marianum-fulda.de

Personne à contacter: Steffen
Flicker

E-mail: slmarianum@aol.com

ASSISTANT D'EDUCATION :

P. Helmut Brandstetter,
SM

Informations Supplémentaires:



Adresse Locale: Brüder-Grimm-Straße 1, 36037 Fulda, Germany

Adresse Postale: Postfach 1762, 36007 Fulda

Téléphone: 004966196912-0

Fax:

00496619691230

Type d'Enseignement: Academic

- **Niveaux d'Enseignement:** Middle School, High School
- **Langues Enseignées:** English, French, Spanish, German

Total Elèves: 1165

- **Type d'Elèves:** Mixed **Internat:** No

Total Enseignants (y compris religieux SM): 94

Total Personnel Administratif: 16

Total Religieux impliqués dans l'œuvre: 1

Total Religieux SM qui enseignent: 0

Chef d'Etablissement: Steffen Flicker

Nom(s) du (des) Directeur(s) de Secteur:

Christian Heil Johannes Frohnäpfel

Mois de l'Année Scolaire: September-June

Mois de Vacances: June-July

Infrastructures Particulières:

Auditorium | Canteen | Library | Sport facilities

Region of Österreich- Deutschland

12.3 Albertus Magnus Schule

Type d'œuvre: Formal

Année de Fondation: 1891

Localisation:

Site Web: www.ams-wien.at

Personne à contacter: Bernd
Liedek

E-mail: bernd.liedek@ams-wien.at

ASSISTANT D'EDUCATION :

**P. Helmut Brandstetter,
SM**

Informations Supplémentaires:

In the School year of 2016/17 the Albertus Magnus School celebrated its 125th anniversary. Our School community emphasizes on a high level of intellectual formation as well as educating in a family-like atmosphere. A wide variety of extra courses helps develop students' individual interests and abilities both in class and during the spare time.



Adresse Locale: Michaelerstraße 12, 1180 Wien, Austria

Adresse Postale: Michaelerstraße 12, A-1180 Wien, Austria

Téléphone: 00436648531486

Fax:

Type d'Enseignement: Academic

- **Niveaux d'Enseignement:** Volksschule, neue Mittelschule, Gymnasium und Realgymnasium,
- **Langues Enseignées:** English, French, Spanish, Italian, Russian.

Total Elèves: 926

- **Type d'Elèves:** Mixed **Internat:** No

Total Enseignants (y compris religieux SM): 95

Total Personnel Administratif: 3

Total Religieux impliqués dans l'œuvre: 1

Total Religieux SM qui enseignent: 0

Chef d'Etablissement: HR Mag. Maria Habersack
(Vereinigung von Ordensschulen Österreichs)

Nom(s) du (des) Directeur(s) de Secteur:

Gymnasium: Mag. Herwig Födermayr; Mittelschule: Mag.
Christian Bauer; Volksschule: Mag. Sabina Mugrauer

Mois de l'Année Scolaire: September - June

Mois de Vacances: July - August

Infrastructures Particulières:

Auditorium | Boarding | Canteen | Library | Sport facilities

Región de Perú

13.1 Colegio San Antonio Marianistas

Type d'œuvre: Formal

Année de Fondation: 1944

Localisation:

Site Web:

<http://www.sanantonio.edu.pe>

Personne à contacter: María del Carmen Patricia Vargas García

E-mail:

pvargas@sanantonio.edu.pe

ASSISTANT D'EDUCATION :

Douglas Roper

Informations Supplémentaires:

Nuestro Colegio brinda una educación integral y de calidad, que abarca todas las dimensiones de la persona.



Adresse Locale: Guardia Chalaca 1821, Bellavista 07001, Peru

Adresse Postale: Av. Guardia Chalaca N° 1821 BELLAVISTA, CALLAO 2 PERÚ

Téléphone: (51 1) 4293517

Fax:

Type d'Enseignement: Académica

- **Niveaux d'Enseignement:** Inicial, primaria y secundaria
- **Langues Enseignées:** Inglés, Castellano

Total Elèves: 1170

- **Type d'Elèves:** Mixto
- Internat:** No

Total Enseignants (y compris religieux SM): 91

Total Personnel Administratif: 15

Total Religieux impliqués dans l'œuvre: 1

Total Religieux SM qui enseignent: 0

Chef d'Etablissement: María del Carmen Patricia Vargas García

Nom(s) du (des) Directeur(s) de Secteur:

Geisha Greta Hermoza Freire

Mois de l'Année Scolaire: Marzo - Diciembre

Mois de Vacances: Enero-Febrero (1 semana mayo, 2 semanas en julio y 1 semana en octubre)

Infrastructures Particulières:

Auditorium | Canteen | Library | Others | Sport facilities

Región de Perú

13.2 Colegio Santa María Marianistas

Type d'œuvre: Formal

Année de Fondation: 1939

Localisation:

Site Web:

<http://www.santamaria.edu.pe>

Personne à contacter: Luis E. Gali Orbegoso Reyes

E-mail:

gorbegoso@santamaria.pe

ASSISTANT D'EDUCATION :

Douglas Roper

Informations Supplémentaires:

Bienvenidos al Colegio Santa María Marianistas, colegio líder en el Sistema Educativo Peruano, reconocido por su excelente formación académica y por su formación en la fe cristiana con el sello de devoción a la Virgen María



Adresse Locale: Av. de la Floresta 250, Lima 15038, Peru

Adresse Postale: Av. La Floresta N° 250, CHACARILLA DEL ESTANQUE, SURCO LIMA 33 PERÚ

Téléphone: (511) 3721831

Fax:

Type d'Enseignement: Académica

- **Niveaux d'Enseignement:** de 5to Primaria y secundaria
- **Langues Enseignées:** Inglés, Castellano

Total Elèves: 1045

- **Type d'Elèves:** Male **Internat:** No

Total Enseignants (y compris religieux SM): 77

Total Personnel Administratif: 18

Total Religieux impliqués dans l'œuvre: 1

Total Religieux SM qui enseignent: 0

Chef d'Etablissement: Luis E Gali Orbegoso Reyes

Nom(s) du (des) Directeur(s) de Secteur:

Marco Rivas Neuenschwander

Mois de l'Année Scolaire: Marzo - Diciembre

Mois de Vacances: Enero - Febrero

Infrastructures Particulières:

Auditorium | Canteen | Library | Others | Sport facilities | Swimming pool

Región de Perú

13.3 Colegio María Reina Marianistas

Type d'œuvre: Formal

Année de Fondation: 1965

Localisation:

Site Web:

<http://www.mariareina.edu.pe>

Personne à contacter: Ruth Bravo

E-mail:

secretaria_dg@mariareinamarianistas.net

ASSISTANT D'EDUCATION :

Douglas Roper

Informations Supplémentaires:

Somos una comunidad educativa católica inspirada en el Carisma Marianista.



Adresse Locale: Colegio María Reina, Av. Pardo y Aliaga 321, San Isidro 15073, Peru

Adresse Postale: Av. Pardo y Aliaga 321 SAN ISIDRO LIMA 27 PERÚ

Téléphone: (51 1) 2011010

Fax:

Type d'Enseignement: Académica

- **Niveaux d'Enseignement:** Inicial, primaria y secundaria
- **Langues Enseignées:** Inglés, Castellano

Total Elèves: 1740

- **Type d'Elèves:** Mixed
- Internat:** No

Total Enseignants (y compris religieux SM): 144

Total Personnel Administratif: 24

Total Religieux impliqués dans l'œuvre: 2

Total Religieux SM qui enseignent: 0

Chef d'Établissement: María Isabel Fernández Rodríguez

Nom(s) du (des) Directeur(s) de Secteur:

Débora Duncan (inicial) ; Liliana Bustamante (Primaria) ;
Renzo Prado (secundaria)

Mois de l'Année Scolaire: Marzo - Diciembre

Mois de Vacances: Enero - Febrero

Infrastructures Particulières:

Auditorium | Canteen | Library | Others | Sport facilities

Región de Perú

13.4 Colegio San José Obrero Marianistas

Type d'œuvre: Formal

Année de Fondation: 1957

Localisation:

Site Web: <http://www.sjo.edu.pe>

Personne à contacter: Lorena Arasellis Gonzáles Calderón

E-mail: lgonzalez@sjo.edu.pe

ASSISTANT D'EDUCATION :
Douglas Roper

Informations Supplémentaires:

Nuestra razón de ser es la formación de hombres y mujeres fuertes en la fe y en misión permanente, con los conocimientos, valores y habilidades que los ayuden a desarrollarse, alcanzar sus metas en la vida y ser constructores de una sociedad mejor, más justa, fraterna y humana.



Adresse Locale: Los Claveles 112, Victor Larco Herrera 13009, Peru

Adresse Postale: Los Claveles 112 URB. California –TRUJILLO PERÚ

Téléphone: (51 44) 283151

Fax:

Type d'Enseignement: Académica

- **Niveaux d'Enseignement:** Inicial, primaria y secundaria
- **Langues Enseignées:** Inglés, Castellano

Total Elèves: 1585

- **Type d'Elèves:** Mixto
- Internat:** No

Total Enseignants (y compris religieux SM): 83

Total Personnel Administratif: 31

Total Religieux impliqués dans l'œuvre: 0

Total Religieux SM qui enseignent: 0

Chef d'Établissement: Willy Roberto Mantilla Correa

Nom(s) du (des) Directeur(s) de Secteur:

Mónica Alva Zavala (inicial) ; Liz Alva Bazan (primaria) ;
Jorge Linares Juárez (secundaria)

Mois de l'Année Scolaire: Marzo - Diciembre

Mois de Vacances: Enero - Febrero

Infrastructures Particulières:

Auditorium | Canteen | Library | Others | Sport facilities

Région de Togo

14.1 Collège Chaminade Kara

Type d'œuvre: Formal

Année de Fondation: 1956

Localisation:

Site Web: www.chaminade-kara.org

Personne à contacter: Frère
Ferdinand B. E. FARARA

E-mail: farason@gmail.com

ASSISTANT D'EDUCATION :

**Fr. Ferdinand B. E.
FARARA, sm**

Informations Supplémentaires:

Première œuvre éducative de l'unité marianiste du Togo, située au nord du Togo à 400 Km de Lomé.

Bienvenue au
COLLEGE CHAMINADE DE KARA

**200 ANS D'EDUCATION MARIANISTE,
MERCI Bx CHAMINADE POUR LA JEUNESSE**

Caractéristiques de l'éducation marianiste

1. Eduquer dans une perspective de foi
2. Offrir une formation intégrale
3. Travailler en esprit de famille
4. Former à un sens aigu de la justice, de la paix et du bien commun
5. Rendre capable de s'adapter aux changements

Ex Guillaume-Joseph Chaminade (1791-1880) BP: 23 Kara Tél: 93 99 55 96 / 26 60 01 58 www.chaminade-kara.net

Adresse Locale: Kara, Togo

Adresse Postale: 400 BP 23 KARA-TOGO

Téléphone: (+228) 93995596/26606058

Fax:

26606058

Type d'Enseignement: Enseignement Général Mixte

- **Niveaux d'Enseignement:** Secondaire
(Collège/Lycée)
- **Langues Enseignées:** Français-Anglais-Allemand

Total Elèves: 1015

- **Type d'Elèves:** Mixte **Internat:** OUI

Total Enseignants (y compris religieux SM): 50

Total Personnel Administratif: 8

Total Religieux impliqués dans l'œuvre: 10

Total Religieux SM qui enseignent: 10

Chef d'Etablissement: Frère Ferdinand B. E. FARARA SM

Nom(s) du (des) Directeur(s) de Secteur:

M. Linus Ladjou N'DAKPAZE

Mois de l'Année Scolaire: Mi-Sept-Mi -Juin

Mois de Vacances: Mi Juin - Mi Sept

Infrastructures Particulières:

Auditorium | Boarding | Canteen | Library | Sport facilities

Région de Togo

14.2 College Chaminade Peporiyakou

Type d'œuvre: Formal

Année de Fondation: 2007

Localisation:

Site Web:

www.chaminadebenin.education

Personne à contacter: Frère

Matthieu Togaba BALANA, sm

E-mail: matthieubalana@yahoo.fr

ASSISTANT D'EDUCATION :

**Fr. Ferdinand B. E.
FARARA, sm**

Informations Supplémentaires:

Le collège Chaminade est situé à Pèporiyakou à 9 km de Natitingou direction nord. Pèporiyakou est une zone rurale. Les élèves viennent de la ville de Natitingou et de toutes les autres villes du Bénin.



Adresse Locale: Natitingou, Benin

Adresse Postale: B.P. 770 Natitingou - République du Benin

Téléphone: 0022997355237

Fax:

Type d'Enseignement: Enseignement Général Mixte

- **Niveaux d'Enseignement:** 6e en Terminale (10 ans à 18 ans)
- **Langues Enseignées:** Français, Anglais, Espagnol, Allemand

Total Elèves: 275

- **Type d'Elèves:** Mixte **Internat:** Si

Total Enseignants (y compris religieux SM): 38

Total Personnel Administratif: 7

Total Religieux impliqués dans l'œuvre: 7

Total Religieux SM qui enseignent: 7

Chef d'Etablissement: Frère Matthieu Togaba BALANA sm

Nom(s) du (des) Directeur(s) de Secteur:

Frère Lucien Gnakou

Mois de l'Année Scolaire: Mi-Septembre à Mi-Juin

Mois de Vacances: Juillet à mi-Septembre

Infrastructures Particulières:

Auditorium | Boarding | Canteen | Library | Sport facilities

Région de Togo

14.3 Lycée Scientifique Robert Mattlé

Type d'œuvre: Formal

Année de Fondation: 2011

Localisation:

Site Web:

Personne à contacter: Frère

Nicolas Kossi ASSOGBA, sm

E-mail: assokossi@gmail.com

ASSISTANT D'EDUCATION :

**Fr. Ferdinand B. E.
FARARA, sm**

Informations Supplémentaires:

Situé au cœur du Togo, le Lycée Scientifique Catholique Robert Mattlé, comme son nom l'indique, a pour vocation de semer en terre togolaise la pépinière de futurs chercheurs, inventeurs, techniciens, capables de changer le monde sous la base des valeurs



Adresse Locale: Sotouboua, Togo

Adresse Postale: B.P. 73 Sotouboua - Togo

Téléphone: 0022898628366

Fax:

Type d'Enseignement: Enseignement Général Mixte

- **Niveaux d'Enseignement:** 2nd, 1ère, Tle (16 ans-17ans-18ans)
- **Langues Enseignées:** Français-Anglais

Total Elèves: 188

- **Type d'Elèves:** Mixte **Internat:** OUI

Total Enseignants (y compris religieux SM): 19

Total Personnel Administratif: 5

Total Religieux impliqués dans l'œuvre: 6

Total Religieux SM qui enseignent: 6

Chef d'Etablissement: Frère Nicolas Kossi ASSOGBA, sm

Nom(s) du (des) Directeur(s) de Secteur:

Frère Jacob Kao Poyodi PALOOU

Mois de l'Année Scolaire: Mi-Sept- Mi -Juin

Mois de Vacances: Mi Juin - Mi Sept

Infrastructures Particulières:

Auditorium | Boarding | Canteen | Sport facilities

Province of the
U.S.A.

15.01 Daniel J. Gross Catholic High School

Type d'œuvre: Formal

Année de Fondation: 1968

Localisation:

Site Web:

<http://www.grosscatholic.org>

Personne à contacter: Dr. Thomas
Curry

E-mail: curry@gcgmail.org

ASSISTANT D'EDUCATION :
Bro. Jesse O'Neill, SM

Informations Supplémentaires:



Adresse Locale: 7700 S. 43rd St., Bellevue, NE 68147

Adresse Postale: 7700 S. 43rd St., BELLEVUE, NE 68147 USA

Téléphone: 1-402-734-2000

Fax: 14027344270

Type d'Enseignement: Academic

- **Niveaux d'Enseignement:** Secondary
- **Langues Enseignées:** English, French, Spanish

Total Elèves: 380

- **Type d'Elèves:** Mixed **Internat:** No

Total Enseignants (y compris religieux SM): 30

Total Personnel Administratif: 3

Total Religieux impliqués dans l'œuvre: 1

Total Religieux SM qui enseignent: 0

Chef d'Etablissement: Dr. Thomas Curry

Nom(s) du (des) Directeur(s) de Secteur:

Ms. Paulette Neuhalfen, Principal,

Mois de l'Année Scolaire: August - May

Mois de Vacances: June - July

Infrastructures Particulières: Auditorium | Library | Sport facilities

Province of the
U.S.A.

15.02 Archbishop Moeller High School

Type d'œuvre: Formal

Année de Fondation: 1960

Localisation:

Site Web: <http://www.moeller.org>

Personne à contacter: Mr.

Marshall Hyzdu

E-mail: mhyzdu@moeller.org

ASSISTANT D'EDUCATION :
Bro. Jesse O'Neill, SM

Informations Supplémentaires:

<p>Archbishop Moeller High School is an all male, college-preparatory high school in the suburbs of Cincinnati, in Hamilton County, Ohio.</p>



Adresse Locale: 9001 Montgomery Rd, Cincinnati, OH 45242, USA

Adresse Postale: 9001 Montgomery Rd., CINCINNATI, OH 45242-7780 USA

Téléphone: 1-513-791-1680

Fax: 15137923343

Type d'Enseignement: Academic

- **Niveaux d'Enseignement:** Secondary
- **Langues Enseignées:** English, French, Spanish, German

Total Elèves: 870

- **Type d'Elèves:** Male **Internat:** No

Total Enseignants (y compris religieux SM): 71

Total Personnel Administratif: 34

Total Religieux impliqués dans l'œuvre: 2

Total Religieux SM qui enseignent: 0

Chef d'Etablissement: Mr. Marshall Hyzdu, President

Nom(s) du (des) Directeur(s) de Secteur:

Mr. Carl Kremer,

Mois de l'Année Scolaire: August - June

Mois de Vacances: July

Infrastructures Particulières:

Auditorium | Canteen | Library | Others | Sport facilities

Province of the
U.S.A.

15.03 Purcell Marian High School

Type d'œuvre: Formal

Année de Fondation: 1928

Localisation:

Site Web:

<http://www.purcellmarian.org>

Personne à contacter: Doniella
Yussuf

E-mail:

dyussuf@purcellmarian.org

ASSISTANT D'EDUCATION :
Bro. Jesse O'Neill, SM

Informations Supplémentaires:

Purcell Marian was founded to teach faith and prepare graduates for post-secondary professional opportunities in our ever-advancing world. Purcell Marian is an authorized International Baccalaureate World School, which challenges students to ask quest



Adresse Locale: 2935 Hackberry St, Cincinnati, OH 45206, USA

Adresse Postale: 2935 Hackberry St. CINCINNATI, OH 45206-1495 USA

Téléphone: 1-513-751-1230

Fax: 15137511395

Type d'Enseignement: Academic

- **Niveaux d'Enseignement:** Secondary
- **Langues Enseignées:** English, Spanish, American Sign Language

Total Elèves: 355

- **Type d'Elèves:** Mixed **Internat:** No

Total Enseignants (y compris religieux SM): 32

Total Personnel Administratif: 15

Total Religieux impliqués dans l'œuvre: 1

Total Religieux SM qui enseignent: 0

Chef d'Etablissement: Andy Farfsing, Principal/CEO

Nom(s) du (des) Directeur(s) de Secteur:

Jon Tobin, Principal; Lindsey D'Amico, Dir of Finance; Candice Peelman, Dir of Development; Johnnetta Johnson, Dean of Students

Mois de l'Année Scolaire: Mid August - May

Mois de Vacances: June, July, first two weeks of August

Infrastructures Particulières: Others | Sport facilities

Province of the
U.S.A.

15.04 Villa Angela-St. Joseph High School

Type d'œuvre: Formal

Année de Fondation: 1990

Localisation:

Site Web: <http://www.vasj.com>

Personne à contacter: Mr. Thomas
M. Carone

E-mail: tcarone@vasj.com

ASSISTANT D'EDUCATION :
Bro. Jesse O'Neill, SM

Informations Supplémentaires:



Adresse Locale: 18491 Lakeshore Blvd, Cleveland, OH 44119, USA

Adresse Postale: 18491 Lakeshore Blvd., CLEVELAND, OHIO 44119 USA

Téléphone: 1-216-481-8414

Fax: 12164861035

Type d'Enseignement: Academic

- **Niveaux d'Enseignement:** Secondary
- **Langues Enseignées:** English, French, Spanish, Mandarin

Total Elèves: 453

- **Type d'Elèves:** Mixed **Internat:** No

Total Enseignants (y compris religieux SM): 35

Total Personnel Administratif: 24

Total Religieux impliqués dans l'œuvre: 1

Total Religieux SM qui enseignent: 0

Chef d'Etablissement: Mr. Thomas M. Carone, President

Nom(s) du (des) Directeur(s) de Secteur:

Mr. Lorenzo Jones, Principal

Mois de l'Année Scolaire: August - May

Mois de Vacances: June - August

Infrastructures Particulières: Sport facilities

Province of the
U.S.A.

15.05 Chaminade Julienne Catholic High School

Type d'œuvre: Formal

Année de Fondation: 1850

Localisation:

Site Web:

<http://www.cjeagles.org>

Personne à contacter: Mrs. Tina
Wagoner, Director of Marketing
and Communication

E-mail: twagoner@cjeagles.org

ASSISTANT D'EDUCATION :
Bro. Jesse O'Neill, SM

Informations Supplémentaires:

The school is co-sponsored by the Ohio Province of the Sisters of Notre Dame de Namur, and enjoys a partnership with the University of Dayton that includes: counseling services through the ECHO program; instructors for the school's Project Lead the Wa



Adresse Locale: 505 S Ludlow St, Dayton, OH 45402, USA

Adresse Postale: 505 South Ludlow Street, Dayton, OH 45402
USA

Téléphone: 1-937-461-3740

Fax: 19374616256

Type d'Enseignement: Academic

- **Niveaux d'Enseignement:** Secondary
- **Langues Enseignées:** English, French, Spanish,
American Sign Language

Total Elèves: 686

- **Type d'Elèves:** Mixed **Internat:** No

Total Enseignants (y compris religieux SM): 55

Total Personnel Administratif: 41

Total Religieux impliqués dans l'œuvre: 3

Total Religieux SM qui enseignent: 1

Chef d'Etablissement: Mr. Daniel J. Meixner, President

Nom(s) du (des) Directeur(s) de Secteur:

Mr. Greg S. Mueller

Mois de l'Année Scolaire: August - May

Mois de Vacances: Mid June-Mid August

Infrastructures Particulières:

Auditorium | Canteen | Others | Sport facilities

Province of the
U.S.A.

15.06 University of Dayton

Type d'œuvre: Formal

Année de Fondation: 1850

Localisation:

Site Web:

<http://www.udayton.edu>

Personne à contacter: Dr. Paul H. Benson, Provost & Exec. VP of Academic Affairs

E-mail:

provostoffice@udayton.edu

ASSISTANT D'EDUCATION :
Bro. Jesse O'Neill, SM

Informations Supplémentaires:



Adresse Locale: 300 College Park, Dayton, OH 45469, USA

Adresse Postale: 300 College Park, Dayton, OH USA 45469-0001

Téléphone: 1-937-229-1000

Fax:

Type d'Enseignement: Academic

- **Niveaux d'Enseignement:** University
- **Langues Enseignées:** English, French, Spanish, Italian, German, Russian, Arabic, Chinese

Total Elèves: 12,028

- **Type d'Elèves:** Mixed **Internat:** Yes

Total Enseignants (y compris religieux SM): 666

Total Personnel Administratif: 34

Total Religieux impliqués dans l'œuvre: 28

Total Religieux SM qui enseignent: 3

Chef d'Etablissement: Dr. Eric F. Spina, President

Nom(s) du (des) Directeur(s) de Secteur:

Dr. Paul H. Benson, Provost & Exec. VP of Academic Affairs;

Mois de l'Année Scolaire: August - July

Mois de Vacances: Classes are offered year round

Infrastructures Particulières:

Auditorium | Boarding | Library | Others | Sport facilities | Swimming pool

Province of the
U.S.A.

15.07
**Chaminade-
Madonna College
Preparatory**

Type d'œuvre: Formal

Année de Fondation: 1960

Localisation:

Site Web: <http://www.cmlions.org>

Personne à contacter: Ms. June
Dominguez

E-mail: jdominguez@cmlions.org

ASSISTANT D'EDUCATION :
Bro. Jesse O'Neill, SM

Informations Supplémentaires:



Adresse Locale: 500 E Chaminade Dr, Hollywood, FL 33021, USA

Adresse Postale: 500 Chaminade Drive, HOLLYWOOD, FL 33021-5800 USA

Téléphone: 1-954-989-5150

Fax: 19549834663

Type d'Enseignement: Academic

- **Niveaux d'Enseignement:** Secondary
- **Langues Enseignées:** English, French, Spanish

Total Elèves: 490

- **Type d'Elèves:** Mixed **Internat:** No

Total Enseignants (y compris religieux SM): 30

Total Personnel Administratif: 9

Total Religieux impliqués dans l'œuvre: 2

Total Religieux SM qui enseignent: 0

Chef d'Etablissement: Dr. Judith Mucheck, PhD, Head of School

Nom(s) du (des) Directeur(s) de Secteur:

Mrs. Raiza Echemendia

Mois de l'Année Scolaire: August - May

Mois de Vacances: June - July

Infrastructures Particulières: Others | Sport facilities

Province of the
U.S.A.

15.08 Saint Louis School

Type d'œuvre: Formal

Année de Fondation: 1846

Localisation:

Site Web:

<http://www.saintlouishawaii.org>

Personne à contacter: Rachel
Fukumoto

E-mail:

rfukumoto@saintlouishawaii.org

ASSISTANT D'EDUCATION :
Bro. Jesse O'Neill, SM

Informations Supplémentaires:

Saint Louis School is Hawaii's only all-boys school and offers a college preparatory program that includes business leadership and award-winning extracurricular programs in performing arts, mathematics and athletics



Adresse Locale: 3142 Waialae Ave, Honolulu, HI 96816, USA

Adresse Postale: 3142 Waialae Ave., HONOLULU, HAWAII
96816-1579 USA

Téléphone: 1-808-739-7777

Fax: 18087394853

Type d'Enseignement: Academic

- **Niveaux d'Enseignement:** Primary, Secondary
- **Langues Enseignées:** English, Spanish, Japanese, Hawaiian, Filipino, Samoan, Chinese

Total Elèves: 893

- **Type d'Elèves:** Male **Internat:** No

Total Enseignants (y compris religieux SM): 65

Total Personnel Administratif: 44

Total Religieux impliqués dans l'œuvre: 2

Total Religieux SM qui enseignent: 1

Chef d'Etablissement: Dr. Glenn Medeiros, President

Nom(s) du (des) Directeur(s) de Secteur:

Dr. Devin Oshiro

Mois de l'Année Scolaire: August - May

Mois de Vacances: June - July

Infrastructures Particulières:

Auditorium | Canteen | Library | Sport facilities

Province of the
U.S.A.

15.09 Chaminade University

Type d'œuvre: Formal

Année de Fondation: 1955

Localisation:

Site Web:

<http://www.chaminade.edu>

Personne à contacter: Dr. Lynn
Babington, President

E-mail:

officeofthepresident@chaminade.edu

ASSISTANT D'EDUCATION :
Bro. Jesse O'Neill, SM

Informations Supplémentaires:

Mystical Rose Oratory



Adresse Locale: 3140 Waialae Ave, Honolulu, HI 96816, USA

Adresse Postale: 3140 Waialae Avenue, Honolulu, HI 96816
USA

Téléphone: 1-808-735-4741

Fax: 18087398320

Type d'Enseignement: Academic

- **Niveaux d'Enseignement:** University
- **Langues Enseignées:** English and Hawaiian

Total Elèves: 1,697

- **Type d'Elèves:** Mixed **Internat:** Yes

Total Enseignants (y compris religieux SM): 102

Total Personnel Administratif: 192

Total Religieux impliqués dans l'œuvre: 4

Total Religieux SM qui enseignent: 1

Chef d'Etablissement: Dr. Lynn Babington, PhD, President

Nom(s) du (des) Directeur(s) de Secteur:

Dr. Lance Askildson, Provost; Bro. Edward Brink, SM, VP for
Mission & Rector

Mois de l'Année Scolaire: January - December

Mois de Vacances: Classes are offered all year

Infrastructures Particulières:

Auditorium | Boarding | Canteen | Library | Others | Sport
facilities

Province of the
U.S.A.

15.10 St. Vincent- St. Mary High School

Type d'œuvre: Formal

Année de Fondation: 1972

Localisation:

Site Web: <http://www.stvm.com>

Personne à contacter: Mr. Leo
Hyland

E-mail: lhyland@stvm.com

ASSISTANT D'EDUCATION :
Bro. Jesse O'Neill, SM

Informations Supplémentaires:

St. Vincent-St. Mary was founded in 1972 through the merger of two schools - St. Mary (Founded in 1897) and St. Vincent (Founded in 1906)



Adresse Locale: 15 N Maple St, Akron, OH 44303, USA

Adresse Postale: 15 N. Maple St., Akron, OH 44303 USA

Téléphone: 1-330-253-9113

Fax: 13309960020

Type d'Enseignement: Academic

- **Niveaux d'Enseignement:** Secondary
- **Langues Enseignées:** English, French, Spanish ,
Chinese, Russian, American Sign Language

Total Elèves: 641

- **Type d'Elèves:** Mixed **Internat:** No

Total Enseignants (y compris religieux SM): 57

Total Personnel Administratif: 34

Total Religieux impliqués dans l'œuvre: 0

Total Religieux SM qui enseignent: 0

Chef d'Etablissement: Mr. Leo Hyland, President

Nom(s) du (des) Directeur(s) de Secteur:

Mrs. Kimberlee Gorr, Principal

Mois de l'Année Scolaire: August - May

Mois de Vacances: June - July

Infrastructures Particulières: Canteen | Library | Others | Sport facilities

Province of the
U.S.A.

15.11 North Catholic High School

Type d'œuvre: Formal

Année de Fondation: 1939

Localisation:

Site Web:

<http://www.northcatholic.org>

Personne à contacter: Mrs. Tara Aiello

E-mail: taiello@northcatholic.org

ASSISTANT D'EDUCATION :
Bro. Jesse O'Neill, SM

Informations Supplémentaires:

North Catholic High School is founded in the rich education tradition of the Roman Catholic diocese of Pittsburgh and the Marianist charism. We welcome students from various communities and faith experiences. Our mission is the formation of Christ-cent



Adresse Locale: 1617 PA-228, Cranberry Twp, PA 16066, USA

Adresse Postale: 1617 Route 228, Cranberry Township, PA 16066 USA

Téléphone: 1-412-321-4823

Fax: 17247762287

Type d'Enseignement: Academic

- **Niveaux d'Enseignement:** Secondary
- **Langues Enseignées:** English, French, Spanish

Total Elèves: 681

- **Type d'Elèves:** Mixed
- **Internat:** No

Total Enseignants (y compris religieux SM): 53

Total Personnel Administratif: 13

Total Religieux impliqués dans l'œuvre: 2

Total Religieux SM qui enseignent: 0

Chef d'Etablissement: Mr. Joseph Wilson, President & Mr. Michael Palcsey, Principal

Nom(s) du (des) Directeur(s) de Secteur:

Mr. John Benzing, Asst. Principal; Mr. Eric Campbell, Director of Mission Integration

Mois de l'Année Scolaire: August - June

Mois de Vacances: June - August

Infrastructures Particulières:

Auditorium | Canteen | Library | Sport facilities

Province of the
U.S.A.

15.12 St. Mary's University

Type d'œuvre: Formal

Année de Fondation: 1852

Localisation:

Site Web:

<http://www.stmarytx.edu>

Personne à contacter: Ms. Susie Salazar

E-mail: ssalazar1@stmarytx.edu

ASSISTANT D'EDUCATION :
Bro. Jesse O'Neill, SM

Informations Supplémentaires:



Adresse Locale: 1 Camino Santa Maria, San Antonio, TX 78228, USA

Adresse Postale: One Camino Santa Maria, San Antonio, TX 78228 USA

Téléphone: 1-210-436-3011

Fax: 12104312226

Type d'Enseignement: Academic - Integrated Liberal Arts & amp; Professional Education

- **Niveaux d'Enseignement:** University
- **Langues Enseignées:** English, Spanish, German, Portuguese, Korean, Kione Greek

Total Elèves: 3,432

- **Type d'Elèves:** Mixed
- Internat:** Yes

Total Enseignants (y compris religieux SM): 358

Total Personnel Administratif: 406

Total Religieux impliqués dans l'œuvre: 15

Total Religieux SM qui enseignent: 2

Chef d'Etablissement: Mr. Thomas M. Mengler, J.D., President

Nom(s) du (des) Directeur(s) de Secteur:

William Buhrman, Ph.D.; - Interim Provost & amp; VP for Academic Affairs; New Provost beginning 6-1-22 - Jason Pierce, Ph.D

Mois de l'Année Scolaire: January - December

Mois de Vacances: The university offers classes year round.

Infrastructures Particulières:

Auditorium | Boarding | Canteen | Library | Sport facilities | Swimming pool

Province of the
U.S.A.

15.13 Central Catholic High School

Type d'œuvre: Formal

Année de Fondation: 1852

Localisation:

Site Web: <http://www.cchs-satx.org>

Personne à contacter: Dr. Lee Hernandez

E-mail: lhernandez@cchs-satx.org

ASSISTANT D'EDUCATION :
Bro. Jesse O'Neill, SM

Informations Supplémentaires:

College preparatory curriculum, extensive summer academic advancement program, JROTC, Band, Athletics, AP courses offered, and dual credit at St. Mary's University. 50 plus extra curricular clubs and organizations.



Adresse Locale: 1403 N St Mary's St, San Antonio, TX 78215, USA

Adresse Postale: 1403 N. St. Mary's St., SAN ANTONIO, TX 78215 –1785 USA

Téléphone: 1-210-225-6794

Fax: 12102279353

Type d'Enseignement: Academic

- **Niveaux d'Enseignement:** Secondary
- **Langues Enseignées:** English, Spanish

Total Elèves: 531

- **Type d'Elèves:** Male **Internat:** No

Total Enseignants (y compris religieux SM): 35

Total Personnel Administratif: 7

Total Religieux impliqués dans l'œuvre: 1

Total Religieux SM qui enseignent: 0

Chef d'Etablissement: Mr. Jason Longoria, Interim President

Nom(s) du (des) Directeur(s) de Secteur:

Dr. Lee Hernandez, principal

Mois de l'Année Scolaire: August - June

Mois de Vacances: June- July

Infrastructures Particulières: Auditorium | Library | Sport facilities

Province of the
U.S.A.

15.14 Archbishop Riordan High School

Type d'œuvre: Formal

Année de Fondation: 1949

Localisation:

Site Web:

<http://www.riordanhs.org>

Personne à contacter: Ms.

Victoria Terheyden

E-mail: vterheyden@riordanhs.org

ASSISTANT D'EDUCATION :
Bro. Jesse O'Neill, SM

Informations Supplémentaires:

We currently have 20 international boarding students.



Adresse Locale: 175 Frida Kahlo Way, San Francisco, CA 94112, USA

Adresse Postale: 175 Frida Kahlo Way, SAN FRANCISCO-CALIFORNIA 94112 USA

Téléphone: 1-415-586-8200

Fax: 14155871310

Type d'Enseignement: Academic

- **Niveaux d'Enseignement:** Secondary
- **Langues Enseignées:** English, Spanish, Mandarin, American Sign Language

Total Elèves: 985

- **Type d'Elèves:** Mixed **Internat:** Yes

Total Enseignants (y compris religieux SM): 65

Total Personnel Administratif: 7

Total Religieux impliqués dans l'œuvre: 2

Total Religieux SM qui enseignent: 0

Chef d'Etablissement: Mr. Tim Reardon, Interim President

Nom(s) du (des) Directeur(s) de Secteur:

Mr. Tim Reardon, Interim President

Mois de l'Année Scolaire: August - May

Mois de Vacances: June - July

Infrastructures Particulières:

Auditorium | Canteen | Library | Others | Sport facilities

Province of the
U.S.A.

15.15 Colegio San José

Type d'œuvre: Formal

Année de Fondation: 1938

Localisation:

Site Web: <http://www.csjpr.org>

Personne à contacter: Bro.

Francisco Gonzalez, SM

E-mail: fgonzalez@csj-rpi.org

ASSISTANT D'EDUCATION :
Bro. Jesse O'Neill, SM

Informations Supplémentaires:

Colegio San Jose is a fully accredited Catholic college preparatory school for young men, grades 6 to 12. The faculty is composed by 8 doctoral degrees, 22 master's degrees and 16 bachelor's degrees. Instruction is bilingual, both Spanish and English.



Adresse Locale: Calle La Paz, Esq Los Marianistas, San Juan, 00925, Puerto Rico

Adresse Postale: P.O. Box 21300, SAN JUAN, PR 00928-1300
USA

Téléphone: 1-787-751-8177

Fax: 18669557644

Type d'Enseignement: Academic

- **Niveaux d'Enseignement:** Middle and Secondary
- **Langues Enseignées:** English, French, Spanish, Italian

Total Elèves: 500

- **Type d'Elèves:** Male **Internat:** No

Total Enseignants (y compris religieux SM): 46

Total Personnel Administratif: 10

Total Religieux impliqués dans l'œuvre: 4

Total Religieux SM qui enseignent: 1

Chef d'Etablissement: Bro. Francisco Gonzalez, SM, M.D.,
President

Nom(s) du (des) Directeur(s) de Secteur:

Mr. Victor Santos, Esq., Asst Principal for Academics; Mrs.
Carmen Camacho, M.L.S., Asst Principal for Student Affairs
and Digital Learning

Mois de l'Année Scolaire: August - May

Mois de Vacances: June - July

Infrastructures Particulières:

Auditorium | Canteen | Library | Sport facilities | Swimming pool

Province of the
U.S.A.

15.16 St. John Vianney High School

Type d'œuvre: Formal

Année de Fondation: 1960

Localisation:

Site Web:

<http://www.vianney.com>

Personne à contacter: Mr. Ian
Mulligan, Principal

E-mail: imulligan@vianney.com

ASSISTANT D'EDUCATION :
Bro. Jesse O'Neill, SM

Informations Supplémentaires:

Vianney uses a two-semester, college-style schedule in which students take four full courses each semester. This allows for more focused, intensive study, greater differentiated instruction and more personal attention from teachers.



Adresse Locale: 1311 S Kirkwood Rd, Kirkwood, MO 63122, USA

Adresse Postale: 1311 South Kirkwood Road ST. LOUIS, MO, 63122 USA

Téléphone: 1-314-965-4853

Fax: 13149651950

Type d'Enseignement: Academic

- **Niveaux d'Enseignement:** Secondary
- **Langues Enseignées:** Spanish, German

Total Elèves: 540

- **Type d'Elèves:** Male **Internat:** No

Total Enseignants (y compris religieux SM): 42

Total Personnel Administratif: 39

Total Religieux impliqués dans l'œuvre: 1

Total Religieux SM qui enseignent: 0

Chef d'Etablissement: Mr. Richard Davis, President

Nom(s) du (des) Directeur(s) de Secteur:

Mr. Ian Mulligan, Principal

Mois de l'Année Scolaire: August - May

Mois de Vacances: June - July

Infrastructures Particulières:

Auditorium | Canteen | Library | Sport facilities

Province of the
U.S.A.

15.17 Chaminade College Preparatory School

Type d'œuvre: Formal

Année de Fondation: 1910

Localisation:

Site Web:

<http://www.chaminade-stl.org>

Personne à contacter: Dr. Todd
Guidry

E-mail: tguidry@chaminade-stl.org

ASSISTANT D'EDUCATION :
Bro. Jesse O'Neill, SM

Informations Supplémentaires:

Chaminade College Preparatory School, an independent, Catholic Day and Resident school, sponsored by the Marianist Province of the United States, is dedicated to developing the inherent spiritual, intellectual, emotional, and physical potential of young



Adresse Locale: 425 S Lindbergh Blvd, St. Louis, MO 63131, USA

Adresse Postale: 425 S. Lindbergh Blvd. ST. LOUIS MO 63131-2729 USA

Téléphone: 1-314-993-4400

Fax: 13149934403

Type d'Enseignement: Academic

- **Niveaux d'Enseignement:** Middle and Secondary
- **Langues Enseignées:** English, French, Spanish, Chinese and Greek

Total Elèves: 833

- **Type d'Elèves:** Male **Internat:** Yes

Total Enseignants (y compris religieux SM): 85

Total Personnel Administratif: 13

Total Religieux impliqués dans l'œuvre: 1

Total Religieux SM qui enseignent: 1

Chef d'Etablissement: Todd Guidry, EdD, President

Nom(s) du (des) Directeur(s) de Secteur:

Philip G. Rone, High School Principal; Jack Twellman, Middle School Principal

Mois de l'Année Scolaire: August - May

Mois de Vacances: June - July

Infrastructures Particulières:

Auditorium | Boarding | Library | Others | Sport facilities | Swimming pool

Province of the
U.S.A.

15.18 St. Mary's High School

Type d'œuvre: Formal

Année de Fondation: 1931

Localisation:

Site Web:

<http://www.stmaryshs.com>

Personne à contacter: Mrs. Valerie
Todd, Principal

E-mail: toddv@stmaryshs.com

ASSISTANT D'EDUCATION :
Bro. Jesse O'Neill, SM

Informations Supplémentaires:

An eSports program is offered as an extra-curricular.



Adresse Locale: 4701 S Grand Blvd, St. Louis, MO 63111, USA

Adresse Postale: 4701 S. Grand Blvd, St. Louis, MO 63111 USA

Téléphone: 1-314-481-8400

Fax: 13144813670

Type d'Enseignement: Academic

- **Niveaux d'Enseignement:** Secondary
- **Langues Enseignées:** English, Spanish

Total Elèves: 272

- **Type d'Elèves:** Male **Internat:** No

Total Enseignants (y compris religieux SM): 35

Total Personnel Administratif: 7

Total Religieux impliqués dans l'œuvre: 0

Total Religieux SM qui enseignent: 0

Chef d'Etablissement: Mr. Michael England, President

Nom(s) du (des) Directeur(s) de Secteur:

Mrs. Valerie Todd, Principal

Mois de l'Année Scolaire: August - May

Mois de Vacances: June - MidAugust

Infrastructures Particulières: Canteen | Library | Others | Sport facilities

Province of the
U.S.A.

15.19 Saint Anthony School

Type d'œuvre: Formal

Année de Fondation: 1848

Localisation:

Site Web: <http://www.sasmaui.org>

Personne à contacter: Mr. David
Kenney

E-mail: dkenney@sasmaui.org

ASSISTANT D'EDUCATION :
Bro. Jesse O'Neill, SM

Informations Supplémentaires:



Adresse Locale: 1618 Lower Main St, Wailuku, HI 96793, USA

Adresse Postale: 1618 Lower Main Street Wailuku, Maui
HAWAII 96793 USA

Téléphone: 1-808-244-4190

Fax: 18082428081

Type d'Enseignement: Academic

- **Niveaux d'Enseignement:** Primary, Secondary
- **Langues Enseignées:** English, Spanish, Hawaiian,
Chinese Mandarin, American Sign Language

Total Elèves: 310

- **Type d'Elèves:** Mixed **Internat:** No

Total Enseignants (y compris religieux SM): 37

Total Personnel Administratif: 8

Total Religieux impliqués dans l'œuvre: 0

Total Religieux SM qui enseignent: 0

Chef d'Etablissement: Mr. David Kenney, Head of School

Nom(s) du (des) Directeur(s) de Secteur:

Mr. David Kenney, Head of School

Mois de l'Année Scolaire: August - May

Mois de Vacances: June - July

Infrastructures Particulières: Canteen | Library | Sport facilities

Province of the
U.S.A.

15.20 Chaminade College Preparatory

Type d'œuvre: Formal

Année de Fondation: 1952

Localisation:

Site Web:

<http://www.chaminade.org>

Personne à contacter: Mr. Robert
Webb

E-mail: rwebb@chaminade.org

ASSISTANT D'EDUCATION :
Bro. Jesse O'Neill, SM

Informations Supplémentaires:

The Middle School campus is located at the following address: 10210 Oakdale Ave., Chatsworth, CA 91311, USA.

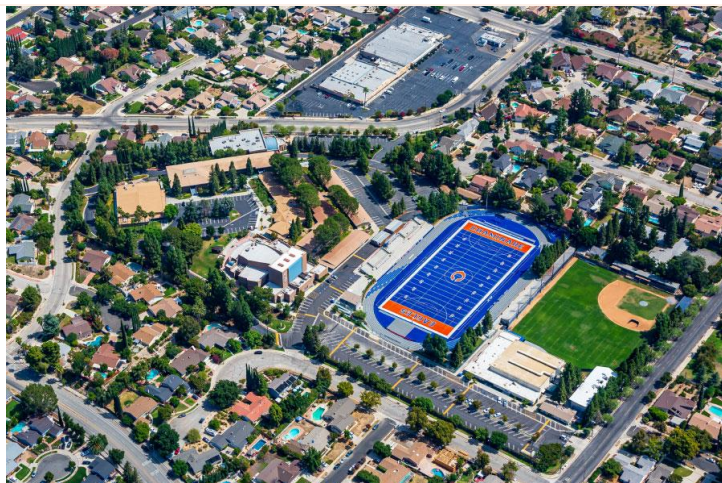

Adresse Locale: 7500 Chaminade Ave, West Hills, CA 91304, USA

Adresse Postale: 10210 Oakdale Ave., Chatsworth, CA 91311 USA

Téléphone: 1-818-363-8127 (Middle School) 1-818-347-8300

(High School) **Fax:** 18183669284

Type d'Enseignement: Academic

- **Niveaux d'Enseignement:** Middle and Secondary
- **Langues Enseignées:** English, French, Spanish

Total Elèves: 1,819

- **Type d'Elèves:** Mixed **Internat:** No

Total Enseignants (y compris religieux SM): 143

Total Personnel Administratif: 58

Total Religieux impliqués dans l'œuvre: 6

Total Religieux SM qui enseignent: 4

Chef d'Etablissement: Mr. Robert Webb

Nom(s) du (des) Directeur(s) de Secteur:

Mr. Michael Valentine (Middle School); Mr. Luis Guerra (High School)

Mois de l'Année Scolaire: August - May

Mois de Vacances: June - July

Infrastructures Particulières:

Auditorium | Canteen | Library | Sport facilities

District of India

16.1 Budakata Middle School

Type d'œuvre: Formal

Année de Fondation: 1927

Localisation:

Site Web: No

Personne à contacter: Bro. Sudhir Soreng, SM

E-mail:

sudhirkumarsoreng@yahoo.com

ASSISTANT D'EDUCATION :
Bro. Sukrit Tirkey, SM

Informations Supplémentaires:



Adresse Locale: Biringatoli, Odisha 770018, India

Adresse Postale: Marian Nivas Community Budakat, P.O.-
Biringatoli, Dist. - Sundergarh, Odisha, India - 770 018

Téléphone: 827 035 6365

Fax:

Type d'Enseignement: Academic

- **Niveaux d'Enseignement:** Upper Primary school
- **Langues Enseignées:** Odiya, English, Hindi

Total Elèves: 272

- **Type d'Elèves:** Mixed
- Internat:** No

Total Enseignants (y compris religieux SM): 11

Total Personnel Administratif: 2

Total Religieux impliqués dans l'œuvre: 3

Total Religieux SM qui enseignent: 3

Chef d'Etablissement: Bro. Sudhir Soreng, SM

Nom(s) du (des) Directeur(s) de Secteur:

Fr. Joseph Barla, SM

Mois de l'Année Scolaire: April - March

Mois de Vacances: May - June

Infrastructures Particulières: Sport facilities

District of India

16.2 Jacob Gapp School, Kammam

Type d'œuvre: Formal

Année de Fondation: 2010

Localisation:

Site Web: No

Personne à contacter: Fr. Bhaskar Gallelli, SM

E-mail: gallellib@rediffmail.com

ASSISTANT D'EDUCATION :
Bro. Sukrit Tirkey, SM

Informations Supplémentaires:



Adresse Locale: Bonakal, Telangana 507204, India

Adresse Postale: Mariapuram, Vill-Peddabeeravali, Mandal-Bonakal, Dt.- Kammam, Telangana, India - 507 204

Téléphone: 968 653 0973

Fax:

Type d'Enseignement: Academic

- **Niveaux d'Enseignement:** Secondary School
- **Langues Enseignées:** English, Telegu and Hindi

Total Elèves: 220

- **Type d'Elèves:** Mixed
- **Internat:** Yes

Total Enseignants (y compris religieux SM): 16

Total Personnel Administratif: 3

Total Religieux impliqués dans l'œuvre: 5

Total Religieux SM qui enseignent: 5

Chef d'Etablissement: Fr. Bhaskar Gallelli, SM

Nom(s) du (des) Directeur(s) de Secteur:

Fr. Xavier Raj, SM

Mois de l'Année Scolaire: June - MArch

Mois de Vacances: April - May

Infrastructures Particulières: Boarding | Sport facilities

District of India

16.3 Prabhat Tara School, Singhpur

Type d'œuvre: Formal

Année de Fondation: 1981

Localisation:

Site Web: No

Personne à contacter: Bro. Sanjay Ekka, SM

E-mail: ekkasanjay14@gmail.com

ASSISTANT D'EDUCATION :
Bro. Sukrit Tirkey, SM

Informations Supplémentaires:



Adresse Locale: Lodhma Rd, Jharkhand 834004, India

Adresse Postale: P. B. - 11, Dhurwa P. O., Ranchi, Jharkhan - 834 004

Téléphone: 993 145 7054

Fax:

Type d'Enseignement: Academic

- **Niveaux d'Enseignement:** Secondary School
- **Langues Enseignées:** English, Hindi, Sanskrit

Total Elèves: 865

- **Type d'Elèves:** Mixed
- **Internat:** No

Total Enseignants (y compris religieux SM): 33

Total Personnel Administratif: 3

Total Religieux impliqués dans l'œuvre: 8

Total Religieux SM qui enseignent: 8

Chef d'Etablissement: Bro. Sanjay Ekka, SM

Nom(s) du (des) Directeur(s) de Secteur:

Bro. Sanjay Ekka,

Mois de l'Année Scolaire: April - March

Mois de Vacances: May - June

Infrastructures Particulières: Library | Sport facilities

District of India

16.4 St. Joseph Chaminade Academy

Type d'œuvre: Formal

Année de Fondation: 2014

Localisation:

Site Web:

www.stjosephchaminade.com

Personne à contacter: Bro. Saju Chittadiyil, SM

E-mail: sajusm16@gmail.com

ASSISTANT D'EDUCATION :
Bro. Sukrit Tirkey, SM

Informations Supplémentaires:



Adresse Locale: Bengaluru, Karnataka, India

Adresse Postale: : Deepahalli, Andapura Village, Chandapura Post, Anekakal Tq, Bengaluru - 560 081

Téléphone: 897 178 0078

Fax:

Type d'Enseignement: Academic

- **Niveaux d'Enseignement:** Upper Primary
- **Langues Enseignées:** English, Kannada, Hindi

Total Elèves: 480

- **Type d'Elèves:** Mixed
- Internat:** No

Total Enseignants (y compris religieux SM): 22

Total Personnel Administratif: 3

Total Religieux impliqués dans l'œuvre: 4

Total Religieux SM qui enseignent: 4

Chef d'Etablissement: Bro. Saju Chittadiyil, SM

Nom(s) du (des) Directeur(s) de Secteur:

Fr. Rnny Markose,

Mois de l'Année Scolaire: June - April

Mois de Vacances: April - May

Infrastructures Particulières: Sport facilities

District of India

16.5 St. Chaminade School

Type d'œuvre: Formal

Année de Fondation: 2014

Localisation:

Site Web: No

Personne à contacter: Bro. John Paul, SM

E-mail: smpaulraj@yahoo.com

ASSISTANT D'EDUCATION :
Bro. Sukrit Tirkey, SM

Informations Supplémentaires:



Adresse Locale: 16/2, S. R. Garden, Austin Town, Bangalore
Adresse Postale: 16/2, S. R. Garden, Austin Town, Viveknagar P.O., Bangalore India 560 047

Téléphone: 8838089452

Fax:

Type d'Enseignement: Academic

- **Niveaux d'Enseignement:** High School
- **Langues Enseignées:** English, Kanada, Hindi

Total Elèves: 257

- **Type d'Elèves:** Mixed
- Internat:** No

Total Enseignants (y compris religieux SM): 12

Total Personnel Administratif: 2

Total Religieux impliqués dans l'œuvre: 3

Total Religieux SM qui enseignent: 2

Chef d'Etablissement: Bro. John Paul, SM

Nom(s) du (des) Directeur(s) de Secteur:

Bro. John Paul, S.M.

Mois de l'Année Scolaire: June- April

Mois de Vacances: May - June

Infrastructures Particulières:

District of India

16.6 St. Joseph School, Budakata

Type d'œuvre: Formal

Année de Fondation: 2016

Localisation:

Site Web: No

Personne à contacter: Fr. Joseph Barla, SM

E-mail: barlajoseph@gmail.com

ASSISTANT D'EDUCATION :
Bro. Sukrit Tirkey, SM

Informations Supplémentaires:



Adresse Locale: Maria Nivas Community, Budakata, P.O.- Biringatoli, Dist. - Sundargarh, Odisha, India - 770 018

Adresse Postale: Vill.- Budakata, P.O.-Bringatoli, Dist.- Sundargarh, Odisha 770018, India

Téléphone: 9777636580

Fax:

Type d'Enseignement: Academic

- **Niveaux d'Enseignement:** Upper Primary
- **Langues Enseignées:** English, Hindi, Oriya

Total Elèves: 527

- **Type d'Elèves:** Mixed
- Internat:** No

Total Enseignants (y compris religieux SM): 21

Total Personnel Administratif: 3

Total Religieux impliqués dans l'œuvre: 5

Total Religieux SM qui enseignent: 5

Chef d'Etablissement: Fr. Joseph Barla, SM

Nom(s) du (des) Directeur(s) de Secteur:

Fr. Joseph Barla, SM

Mois de l'Année Scolaire: April - March

Mois de Vacances: May - June

Infrastructures Particulières: Sport facilities

District of India

16.7 St. Mary's English Medium School

Type d'œuvre: Formal

Année de Fondation: 2015

Localisation:

Site Web: No

Personne à contacter: Bro. Ashok
Kumar Dungdung, SM

E-mail: imcoolashoka@gmail.com

ASSISTANT D'EDUCATION :
Bro. Sukrit Tirkey, SM

Informations Supplémentaires:



Adresse Locale: Sithiyo, Jharkhand 834004, India

Adresse Postale: St. Mary's English Medium School, Singhpur,
P.O.- Chete, P.S.- Nagri, Ranchi, Jharkhand, 835303

Téléphone: 8455984594

Fax:

Type d'Enseignement: Academic

- **Niveaux d'Enseignement:** Primary
- **Langues Enseignées:** English, Hindi

Total Elèves: 130

- **Type d'Elèves:** Mixed
- Internat:** No

Total Enseignants (y compris religieux SM): 9

Total Personnel Administratif: 2

Total Religieux impliqués dans l'œuvre: 3

Total Religieux SM qui enseignent: 2

Chef d'Etablissement: Bro. Ashok Kumar Dungdung, SM

Nom(s) du (des) Directeur(s) de Secteur:

Bro. Ashok Kumar Dungdung, S.M. ,

Mois de l'Année Scolaire: April - March

Mois de Vacances: May - June

Infrastructures Particulières: Sport facilities