



onisep

TOUTE L'INFO SUR LES MÉTIERS
ET LES FORMATIONS

GUIDES

**RENTÉE
2019**

**EN CLASSE
DE 3^E
PRÉPARER SON
ORIENTATION**

Académie
de Bordeaux



RÉGION
**Nouvelle-
Aquitaine**

www.onisep.fr/lalibrairie



MINISTÈRE
DE L'ÉDUCATION
NATIONALE ET
DE LA JEUNESSE

MINISTÈRE
DE L'ENSEIGNEMENT SUPÉRIEUR,
DE LA RECHERCHE
ET DE L'INNOVATION





PORTES OUVERTES

L'alternance
**PRENDRE SON AVENIR
EN MAIN !**

16 mars

**Ecole / Entreprise
Formation
de la 4^e à Bac + 3**

FORMATION SCOLAIRE APPRENTISSAGE FORMATION PROFESSIONNELLE

Portes Ouvertes

**MFR Gironde
3 et 4 mai**

**MFR Landes /
Pyrénées Atlantiques
17 et 18 mai**

SECTEURS PROFESSIONNELS

**Agriculture / Viticulture
Aménagements Paysagers
Bâtiment**

**Commerce / Vente / Management
Gestion / Comptabilité
Horticulture**

**Management par la qualité
œnotourisme / Animation
Services aux personnes**

**MFR Gironde
Landes & Pyrénées Atlantiques
écoles de formation par alternance**

05 57 54 24 33

www.mfr-gironde-landes-p-atlantiques.fr

Office national d'information
sur les enseignements et les professions
Établissement public sous tutelle
du ministère de l'Éducation nationale
et de la Jeunesse et du ministère
de l'Enseignement supérieur, de la Recherche
et de l'Innovation
12, mail Barthélemy Thimonnier
CS 10450 Lognes
77437 Marne-la-Vallée Cedex 2
Tél. : 01 64 80 35 00

Directeur de la publication : Michel Quéré
Directrice adjointe de la publication :
Marie-Claude Gusto

Éditions cross-média

Cheffe de département :

Sandrine Marcillaud-Authier

Correction : Pauline Coulet

Ressources documentaires

Chef de département : Gilles Foubert

Documentation : Claire Magimel,

Dominique Kanonidis, Nathalie Remonus

Handicap

Cheffe de service :

Hélène Legault-de Compiègne

Service de création et de fabrication multimédia

Chef de service et direction artistique :

Bruno Delobelle

Maquette et mise en pages :

Corinne Dastot

Iconographie : Christelle Michelet

Fabrication : Laurence Parlouer

Photogravure : Key Graphic (Paris)

Diffusion et commercialisation

Onisep VPC, 12 mail Barthélemy Thimonnier,

CS 10450 Lognes, 77437 Marne-la-Vallée Cedex 2

Internet : onisep.fr/lalibrairie

Relations clients : service-clients@onisep.fr

Publicité : Mistral Media

22, rue La Fayette, 75009 Paris

Directeur général : Luc Lehéricy

(luc.lehericy@mistralmedia.fr)

Tél. : 01 40 02 99 00

Plan de classement Onisep : ENS 72 00 20



Le kiosque : LEG7/LP

Dépôt légal : février 2019

Reproduction, même partielle, interdite
sans accord préalable de l'Onisep.

DÉLÉGATION RÉGIONALE ONISEP
ACADÉMIE DE BORDEAUX

Tour de Sèze, 3 terrasse Front du Médoc

BP 20016, 33007 Bordeaux Cedex

Tél. : 05 40 54 71 41

Courriel : drobordeaux@onisep.fr

Directeur délégué : Éric Mortelette

Rédacteur en chef : Luc Diaz

Rédaction : Peggy Besson, Julie Goubet

Maquette/mise en page : Peggy Besson,

Régis Bouguen, Julie Goubet

Stagiaire : Michel Andrew

Publicité : Mistral Média - Paris

Impression : Morault - Imprimerie de Compiègne (60)

ISSN : 1280-6293

Dépôt légal : 1^{er} trimestre 2019 - Février 2019



ATTENTION

Les informations contenues dans ce guide
sont établies à la date du 28 février.
Consultez régulièrement le site onisep.fr
pour les mises à jour.

APRÈS LA 3^E, CHOISIR SON ORIENTATION



L'année de 3^e est une année essentielle. Pour la grande majorité d'entre vous, elle vient conclure une étape de votre formation par l'obtention du socle commun de connaissances, de compétences et de culture et du DNB (diplôme national du brevet). C'est une première validation dans un parcours scolaire qui vous amènera progressivement à une insertion dans l'emploi.

Pour vous aider dans ce processus, le « parcours Avenir » vient à l'appui de votre orientation et conforter votre projet personnel, et l'Onisep est des plus actifs pour fournir toutes les informations pouvant vous aider dans la construction et la discussion de vos choix d'orientation.

Cette année de 3^e est donc un moment déterminant pour amorcer votre poursuite d'études. Trois grandes perspectives se présentent à vous. La première répond à une logique de professionnalisation qui amène l'élève, en 2 ans, à pouvoir se présenter sur le marché du travail avec un CAP (certificat d'aptitude professionnelle) ou un CAP agricole dans des domaines très variés car coexistent dans ce diplôme près de 190 spécialités qui vous permettent de prétendre à un emploi. La deuxième perspective est de s'orienter vers l'obtention d'un baccalauréat professionnel. Il s'agit pour vous de consolider vos connaissances générales tout en obtenant des compétences professionnelles dans de nombreuses spécialités de production et de services. De ce fait, le baccalauréat professionnel est tout à la fois un diplôme d'insertion professionnelle et un diplôme de poursuite d'études, en particulier avec une trajectoire à privilégier vers les STS (sections de techniciens supérieurs). Enfin, la troisième perspective est celle de la poursuite d'études en lycée, dans la voie générale et/ou technologique ou vers des BTS (brevets de techniciens supérieurs agricoles) avec une année de 2^{de} qui vous permettra de découvrir de nouveaux enseignements et de poursuivre votre orientation par un choix complémentaire pour les années de 1^{re} et de terminale. Pour ceux qui emprunteront la voie générale, vous préparerez un baccalauréat réorganisé, laissant plus de place au contrôle continu tout au long des années de 1^{re} et de terminale, et à des épreuves finales en nombre plus limité. Cette troisième perspective, dominante en nombre d'élèves au niveau national, conduit également à des poursuites d'études variées dans l'enseignement supérieur.

Michel Quéré
Directeur de l'Onisep

	PAGE
Préparer votre orientation en classe de 3^e	2
Les formations après la 3^e	4
Choisir la voie professionnelle	6
Le CAP	7
Le CAP agricole	7
Le bac professionnel	8
Le bac professionnel agricole	8
Liste des bacs professionnels	9
Un diplôme professionnel et après ?	10
Choisir la voie générale et technologique	12
La 2 ^{de} générale et technologique	12
La voie générale (1 ^{re} et terminale)	16
La voie technologique (1 ^{re} et terminale)	17
Vers le baccalauréat 2021	18
Vos questions, nos réponses	20
Élèves en situation de handicap	22
Les formations dans l'académie de Bordeaux	25

PRÉPARER VOTRE ORIENTATION EN CLASSE DE 3^E

La classe de 3^e marque la fin de votre parcours au collège.
Deux grandes voies de formation s'offrent à vous pour la rentrée
suivante : voie générale et technologique et voie professionnelle.

● LES ÉTAPES CLÉS DE VOTRE ANNÉE

📅 De septembre à décembre

Le temps de la réflexion

Dès le 1^{er} trimestre, il est important de vous informer sur les parcours de formation possibles après la 3^e et de faire le point sur vos compétences scolaires, vos goûts et vos centres d'intérêt.

- Renseignez-vous au CDI (centre de documentation et d'information) de votre collège sur les différentes formations et les métiers qui leur correspondent.
- Prévoyez des échanges avec votre professeur principal et le psychologue de l'Éducation nationale intervenant au collège.
- Préparez votre stage d'observation en milieu professionnel pour vous sensibiliser à la réalité du monde du travail et tester un projet de formation ou de métier.
- Pensez à noter sur votre agenda les rendez-vous importants de l'année, comme les salons ou les JPO (journées portes ouvertes) dans les lycées, CFA (centres de formation d'apprentis) et autres établissements.
- Conservez la trace de vos recherches et renseignez le parcours Avenir dans Folios ou tout autre espace dédié comme l'ENT (espace numérique de travail) de votre collège (*lire page ci-contre*).

📅 De janvier à février

Les intentions provisoires

Sur la fiche de dialogue ❶ remise par le collège,

vous devez formuler un ou plusieurs vœux provisoires :

- 2^{de} GT (générale et technologique) ou 2^{de} spécifique (pour les bacs STHR et TMD, *lire p. 4*);
- 2^{de} professionnelle;
- 1^{re} année de CAP ou de CAP agricole.

Parallèlement, continuez à approfondir votre information grâce aux JPO et aux mini-stages organisés dans les lycées. C'est l'occasion de découvrir les enseignements et les spécialités, d'assister à un cours et de rencontrer des élèves et des professeurs.

📅 En mars

La proposition du conseil de classe

Le conseil de classe du 2^e trimestre émet un avis provisoire d'orientation. Cette proposition constitue la base pour qu'avec vos parents vous puissiez dialoguer avec votre professeur principal et le psychologue de l'Éducation nationale en vue du choix définitif.

❶ Fiche de dialogue

Aussi appelée fiche-navette ou fiche de liaison, elle est présente lors des différentes phases d'orientation. Y sont notés : les vœux provisoires de l'élève (au 2^e trimestre) ; les vœux définitifs (au 3^e trimestre) ; les propositions du conseil de classe ; la décision d'orientation du chef d'établissement, voire celle de la commission d'appel. Ce document a une valeur juridique.

❷ Demande d'affectation

Dans un dossier, l'élève indique, par ordre de préférence, les formations et les établissements où il voudrait s'inscrire. Pour s'inscrire en CFA (centre de formation d'apprentis), en MFR (maison familiale rurale) ou en établissement privé, l'élève doit impérativement contacter les établissements souhaités.

❸ Appel

En cas de désaccord avec l'orientation prononcée par le chef d'établissement, la famille de l'élève peut faire appel, dans un délai de 3 jours ouvrables après la notification de la décision d'orientation. Elle joint alors à la fiche de dialogue une lettre adressée au président de la commission d'appel expliquant les motifs de l'appel et/ou demandant à être entendue par la commission. La famille peut également se faire représenter.

❹ Notification d'affectation

Elle indique dans quel établissement une place a été attribuée à l'élève. L'affectation est informatisée (via le logiciel Affnet : affectation des élèves par le Net). Elle prend en compte quatre éléments : la décision d'orientation ; l'ordre des vœux de l'élève et de sa famille ; les résultats scolaires de l'élève ; le nombre de places disponibles. Attention : cette notification ne constitue pas une inscription.

📅 D'avril à mai

Les choix définitifs

Vous arrêtez vos vœux définitifs et les indiquez sur la fiche de dialogue ①. N'hésitez surtout pas à formuler plusieurs vœux. Sur le dossier de demande d'affectation ②, vous inscrirez : pour la 2^{de} GT, les formations demandées et, pour chacune, les établissements souhaités ; pour la voie professionnelle, le choix des spécialités professionnelles et les modalités de formation (statut scolaire ou apprentissage).

📅 En juin

La décision d'orientation

Le conseil de classe du 3^e trimestre formule une proposition d'orientation :

- si elle correspond à votre demande, elle devient alors la décision d'orientation, notifiée par le chef d'établissement dans la fiche de dialogue ;
- si elle est différente, le chef d'établissement prend la décision définitive, après un entretien avec votre famille. En cas de désaccord avec cette décision, votre famille peut, dans un délai de 3 jours, faire appel ③ auprès d'une commission qui arrêtera la décision d'orientation définitive. À tout moment de la procédure, si vous n'obtenez pas satisfaction, vous et votre famille pouvez opter pour le maintien dans la classe d'origine.

📅 Fin juin-début juillet

L'affectation et l'inscription

À partir du 1^{er} juillet, vous recevez votre notification d'affectation ④ en lycée. Avec votre famille, vous devez impérativement vous inscrire ⑤ dans le délai indiqué sur le dossier. Sinon, la place qui vous a été attribuée sera considérée comme libre et pourra être proposée à un autre élève sur liste d'attente.

⑤ Inscription

Certains collèges permettent aux familles de valider via un compte Internet la demande d'inscription de leur enfant dans le lycée où il a été affecté. Sinon, un dossier est remis par le lycée à la suite de la procédure d'affectation. Le contenu du dossier d'inscription varie d'un lycée à l'autre.

En général, il comprend : le formulaire de demande d'inscription à compléter avec le certificat de sortie de l'établissement d'origine indiquant la décision de fin d'année, les bulletins scolaires de l'année de 3^e, un justificatif de domicile et des photos d'identité de l'élève.

INFO +

L'entretien personnalisé d'orientation

Organisé avec le psychologue de l'Éducation nationale du collège dès que possible dans l'année, cet entretien se déroule avec le professeur principal, vous et votre famille. L'objectif est de vous aider à faire le point sur votre scolarité et d'envisager les poursuites d'études qui vous conviennent.

Le parcours Avenir

Mis en place de la classe de 6^e à la terminale, ce parcours vous permet de vous informer pour bien préparer votre orientation, de réfléchir à votre projet personnel et de découvrir le monde économique et professionnel, par exemple par une visite ou un stage en entreprise, des activités en classe conduites par vos enseignants ou le psychologue de l'Éducation nationale. L'**application numérique Folios** vous permet de conserver la trace de ces informations, de vos expériences et de vos compétences scolaires et extrascolaires.

Handicap et affectation

Élèves en situation de handicap, vous bénéficiez de priorités d'affectation. Faites le point sur vos résultats scolaires et vos projets d'orientation avec votre enseignant référent, votre professeur principal, le psychologue de l'Éducation nationale et le médecin de l'Éducation nationale. Visitez les établissements que vous souhaitez intégrer et rencontrez leurs responsables. À partir de là, vous pourrez ajuster votre projet de poursuite d'études.

DISPOSITIONS CONCERNANT LE REDOUBLEMENT

À titre exceptionnel, lorsque le dispositif d'accompagnement pédagogique mis en place n'a pas permis de pallier les difficultés importantes d'apprentissage rencontrées par l'élève, un redoublement peut être décidé par le chef d'établissement en fin d'année scolaire. Cette décision intervient à la suite d'une phase de dialogue avec l'élève et ses représentants légaux [...] après que le conseil de classe s'est prononcé. La décision de redoublement est notifiée par le chef d'établissement aux représentants légaux de l'élève [...]. Ces derniers peuvent faire appel de cette décision. La mise en œuvre d'une décision de redoublement s'accompagne d'un dispositif d'accompagnement pédagogique spécifique de l'élève concerné, qui peut notamment prendre la forme d'un programme personnalisé de réussite éducative. Une seule décision de redoublement peut intervenir durant la scolarité d'un élève avant la fin du cycle 4.

Réf. Décret n° 2018-119 du 20 février 2018 - JO du 21/02/2018 - BO n° 8 du 22/02/2018 (extraits)

LES FORMATIONS APRÈS LA 3^E

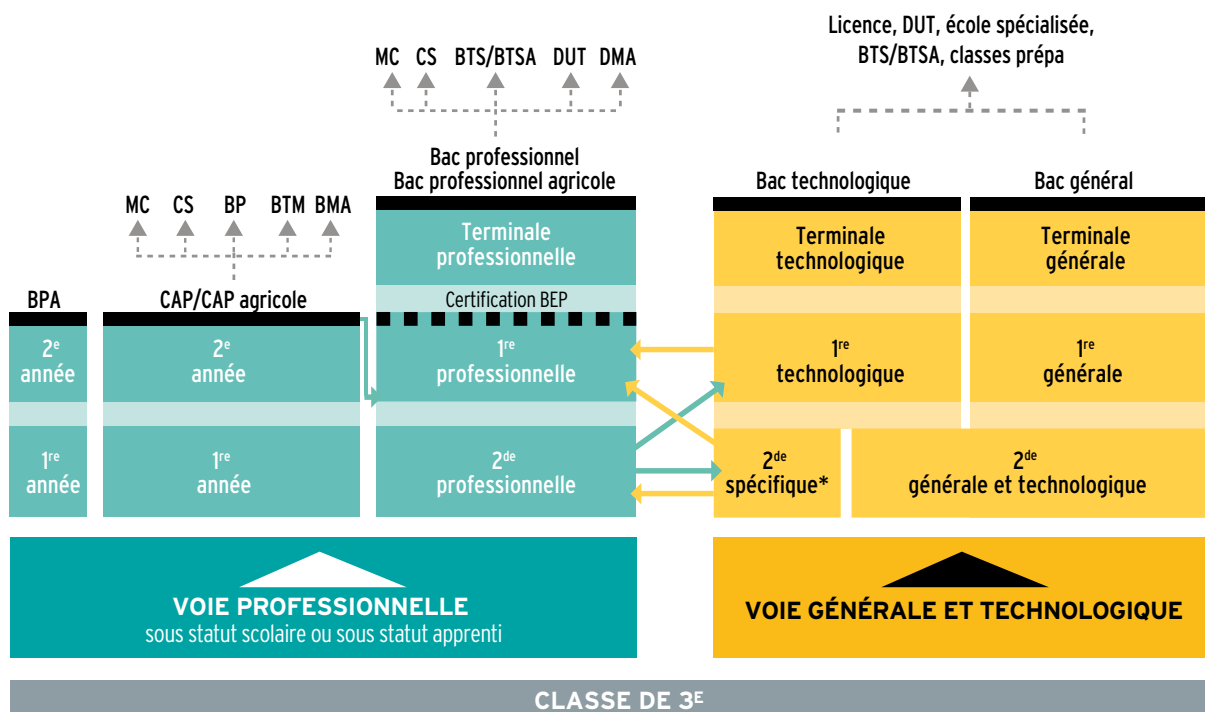

© Onisep 2018

⇒ Passerelles entre les différentes voies

CAP/CAP agricole

Premier niveau de qualification professionnelle, le CAP vise l'acquisition de techniques précises pour exercer un métier. On peut aussi poursuivre ses études, notamment en bac professionnel (*lire p. 7*).

Bac professionnel/bac professionnel agricole

Décliné dans de nombreuses spécialités, le bac professionnel offre un accès direct à l'emploi. La poursuite d'études est toutefois possible, notamment en BTS/BTSA (*lire p. 8*).

Bac technologique

Huit séries au choix : ST2S, STAV, STD2A, STHR, STI2D, STL, STMG, TMD. Le bac technologique conduit principalement à des études supérieures techniques à bac + 2 (BTS/BTSA ou DUT), voire plus longues (écoles d'ingénieurs, de commerce, licence...) (*lire p. 17*).

Bac général

La voie générale se compose d'enseignements communs, d'enseignements de spécialité, et d'enseignements optionnels (*lire p. 16*).

LEXIQUE

BEP : brevet d'études professionnelles

BMA : brevet des métiers d'art

BP : brevet professionnel

BPA : brevet professionnel agricole

BTM : brevet technique des métiers

BTS/BTSA : brevet de technicien supérieur/
brevet de technicien supérieur agricole

CAP/CAP agricole : certificat d'aptitude professionnelle/
certificat d'aptitude professionnelle agricole

CS : certificat de spécialisation agricole

DMA : diplôme des métiers d'art

DUT : diplôme universitaire de technologie

MC : mention complémentaire

* Deux bacs technologiques se préparent à partir d'une 2^e spécifique : STHR (sciences et technologies de l'hôtellerie et de la restauration) ; TMD (techniques de la musique et de la danse).

CASIO®

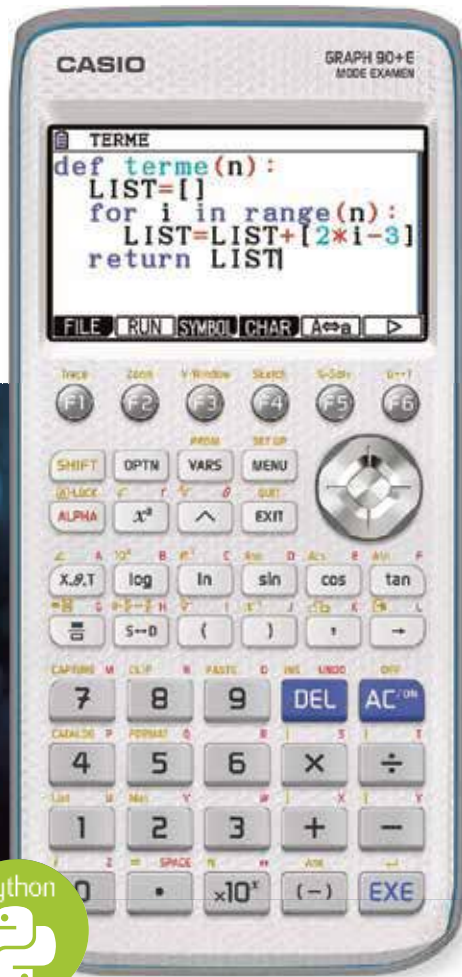

ABORDEZ LE LYCÉE SEREINEMENT AVEC CASIO !

▶ GRAPH 90+E

Grand écran couleur

Menu intuitif à icônes

Nouveau menu de programmation Python



GÉOMÉTRIE DANS L'ESPACE

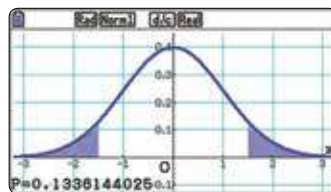

STATISTIQUES

SHE	A	B	C	D
1	A	10		
2	B	40		
3	C	23.333		
4	D	10.000		
5	E	10		

TABLEUR

 Chaîne
CASIO Education

Entraîne-toi et apprends facilement
avec les vidéos CASIO (Tutoriels,
exercices et corrigés...).



CHOISIR LA VOIE PROFESSIONNELLE

Objectif: acquérir des compétences professionnelles de pointe qui offrent des débouchés dans des secteurs d'avenir et porteurs d'emplois en préparant le CAP ou le baccalauréat professionnel. À la rentrée 2019, la transformation de la voie professionnelle met en place des parcours plus personnalisés, mieux adaptés aux besoins de chacun, en vue d'une insertion immédiate ou d'une poursuite d'études.

Ces formations peuvent être suivies sous statut scolaire ou en apprentissage.

● DES ENSEIGNEMENTS GÉNÉRAUX

En 1^{re} année de CAP ou en 2^{de} professionnelle, comme au collège, vous suivrez des enseignements généraux (français, mathématiques, histoire-géographie, langue étrangère, etc.). Mais vous les verrez sous un jour nouveau: plus concrets et davantage en relation avec les métiers préparés, comme la biologie pour la coiffure ou les sciences physiques pour l'électricité.

● DES ENSEIGNEMENTS PROFESSIONNELS

La moitié de l'emploi du temps sera consacrée aux enseignements professionnels: vous y apprendrez les techniques et les gestes du métier à l'aide d'outils et de matériels spécifiques. Ceux-ci se déroulent en cours, mais aussi sous forme de TP (travaux pratiques) et d'ateliers, en laboratoire, en salle informatique, parfois en extérieur. Le travail en petits groupes et en équipes est privilégié. Des projets liés à vos centres d'intérêt (sportifs, artistiques, à caractère professionnel, etc.) sont aussi prévus.

Des heures d'enseignement professionnel seront dédiées à la **réalisation d'un chef-d'œuvre** en vue de l'examen final.

Certaines heures se dérouleront en **co-intervention**: dans certains cours d'enseignement professionnel interviendront à la fois le professeur d'enseignement professionnel et celui de français ou de mathématiques.

● DES STAGES EN ENTREPRISE

En CAP ou bac professionnel, vous aurez plusieurs périodes de formation en milieu professionnel (12 à 14 semaines en CAP, 18 à 22 semaines en bac professionnel) pour vous familiariser avec des situations de travail et avec le fonctionnement d'une entreprise en conditions réelles.

À savoir

Des tests numériques de positionnement en français et en mathématiques ont lieu au cours de la 2^e quinzaine de septembre en 2^{de} professionnelle. Le test de positionnement de début d'année est la première étape de l'accompagnement personnalisé, qui permet aux lycéens de consolider leur maîtrise de l'expression écrite et orale et des compétences mathématiques essentielles dans la vie personnelle et professionnelle, nécessaires pour une poursuite dans l'enseignement supérieur ou une insertion dans l'emploi.

Le lycée vous prépare et vous accompagne dans vos démarches pour trouver un lieu de stage.

Ces stages en milieu professionnel vous permettent d'acquérir des compétences qui sont nécessaires pour la validation du diplôme préparé.

● CONSOLIDATION, ACCOMPAGNEMENT PERSONNALISÉ ET PRÉPARATION À L'ORIENTATION

Après un test de positionnement en début d'année, vous consolidez votre maîtrise du français et des mathématiques si nécessaire.

Tout au long du parcours, selon vos besoins et vos projets personnels, vous pourrez bénéficier de soutien, d'aide à l'orientation, en particulier pour la préparation à l'insertion professionnelle ou à la poursuite d'études.

● ET POURQUOI PAS L'APPRENTISSAGE ?

Choisir l'apprentissage, c'est suivre une formation qui prépare aux mêmes diplômes que la voie scolaire et qui alterne périodes de cours en CFA (centre de formation d'apprentis) et périodes de travail en entreprise. L'apprentissage s'effectue soit sur la totalité du CAP ou du bac professionnel, soit sur une partie du cursus, par exemple la ou les 2 dernières années de formation. Il s'adresse aux jeunes âgés de 16 à 29 ans révolus.

En tant qu'apprenti, vous signez un contrat de travail qui fait de vous un salarié à part entière de l'entreprise. Vous devez adopter les codes du monde professionnel (assiduité, ponctualité, sérieux dans le travail, respect des règles) et avez les mêmes vacances que les autres salariés (en général 5 semaines de congés payés par an). Vous recevez une rémunération qui va de 374 à 1168 € par mois selon votre âge et l'année du contrat.

Pour signer un contrat d'apprentissage, il vous faut, avec l'aide de votre établissement, chercher une entreprise. Mieux vaut démarrer ses demandes plusieurs mois avant le début de la formation. Une fois l'entreprise d'accueil trouvée, c'est cette dernière qui vous inscrit en CFA.

Pour les élèves en situation de handicap, l'apprentissage est accessible sans limite d'âge. Ceux-ci peuvent prolonger la durée de leur contrat et suivre un enseignement à distance s'ils ne peuvent pas fréquenter le CFA. Ils peuvent également bénéficier d'un aménagement de leurs conditions de travail en entreprise. ■

LE CAP

Le **certificat d'aptitude professionnelle (diplôme de niveau V)** vise l'acquisition de techniques précises pour exercer un métier.

Il est décliné dans près de 200 spécialités, relevant de différents domaines :

agriculture, élevage, aménagement, forêt • alimentation, hôtellerie, restauration • arts, artisanat, audiovisuel • automobile, engins • bâtiment, travaux publics • bois, ameublement • chimie, physique • commerce, vente • électricité, électronique, énergie • gestion-administration • hygiène, sécurité • industries graphiques • matériaux : métaux, plastiques, papier • productique, mécanique • santé, social, soins • sports, loisirs • textile, habillement • transport, magasinage.

Retrouvez l'ensemble des spécialités sur www.onisep.fr.

Le CAP propose des parcours d'accès au diplôme adaptés dans leurs durées et leurs modalités : le CAP peut être préparé **en 1 ou 2 ans** en fonction des profils et des besoins de chacun.

Le **CAP en 2 ans** est proposé aux élèves issus de 3^e pour acquérir un savoir-faire professionnel et des savoir-être solides.

Le cursus comprend :

- **des enseignements généraux** (français, histoire-géographie ; mathématiques-sciences ; langue vivante étrangère...), dont les programmes s'inscrivent dans le contexte professionnel et sont articulés avec les enseignements professionnels ;
- **des enseignements technologiques et professionnels** se déroulent sous forme de cours, de TP (travaux pratiques) et de travaux en atelier, en intérieur ou en extérieur, en fonction de la spécialité choisie. Certaines heures se déroulent en co-intervention avec le professeur de français ou le professeur de mathématiques. Un volume horaire est aussi consacré à la réalisation d'un chef-d'œuvre en vue du diplôme ;
- **des périodes de formation en milieu professionnel** (12 à 14 semaines de stages) ;
- **des heures de consolidation, accompagnement personnalisé et préparation à l'orientation**. Vous consolidez si nécessaire votre maîtrise du français et des mathématiques.

Changer d'orientation

Quel que soit le cursus, il est possible de changer de voie ou de spécialité sans avoir à débiter un nouveau cycle. Pour cela, il faut déposer une demande, avant le mois de mai de l'année en cours. En fonction des motivations de l'élève, de ses aptitudes, des recommandations du conseil de classe et des capacités d'accueil de la filière souhaitée, le chef d'établissement peut donner un avis favorable à cette réorientation. Toutefois, avant d'intégrer sa nouvelle formation, l'élève devra suivre un « stage passerelle » pour découvrir sa nouvelle filière et acquérir les compléments nécessaires à sa réussite dans la formation visée.

Tout au long du parcours, selon vos besoins et vos projets personnels, vous pourrez bénéficier de soutien, d'aide à l'orientation, en particulier pour la préparation à l'insertion professionnelle et à la poursuite d'études.

Le CAP peut se préparer sous statut scolaire ou en apprentissage sur la totalité ou une partie du cursus.

Le **parcours en 1 an** est notamment proposé à des jeunes issus de 1^{re} ou de terminale souhaitant acquérir un CAP ou à des jeunes déjà diplômés et dispensés en conséquence des épreuves générales ou bien encore à des sortants de 3^e avec un projet professionnel solide et un bon niveau scolaire.

LE CAP AGRICOLE

Le certificat d'aptitude professionnelle agricole est décliné dans une dizaine de spécialités. Il comprend :

- **3 modules d'enseignement général communs à toutes les spécialités relevant des domaines de l'agriculture, de la production, de l'aménagement de la forêt et des services**, incluant lettres ; histoire-géographie ; éducation socio-culturelle ; mathématiques ; technologies de l'informatique et du multimédia ; sciences économiques, sociales et de gestion ; biologie-écologie ; éducation physique et sportive ; langues vivantes ;
- **4 modules d'enseignement professionnel** (sciences et techniques professionnelles) ;
- **1 stage individuel de 12 semaines en milieu professionnel** ;
- **1 stage collectif de 1 semaine** sur l'éducation à la santé, à la sécurité et au développement durable ;
- **5 heures par semaine pour permettre une individualisation des parcours** (renforcement des connaissances pour poursuivre des études...) ;
- 3 heures de pluridisciplinarité ;
- 1 enseignement facultatif.

Pour les CAP agricoles, il y a une grille horaire différente par spécialité. Pour en savoir plus : www.chlorofil.fr, rubrique « Diplômes et référentiels ».

INFO +

Période d'accueil

À la rentrée scolaire, les lycées professionnels organisent une période d'accueil pour favoriser votre intégration au sein de l'établissement, vous expliquer les attentes des équipes pédagogiques et vous sensibiliser au monde de l'entreprise.

Consolidation de l'orientation

Au début de la 1^{re} année de CAP ou de 2^{de} professionnelle, vous pouvez changer de secteur professionnel ou de voie d'orientation, s'il s'avère que la formation ou la spécialité ne vous correspond pas. Cette démarche peut s'effectuer jusqu'aux vacances de la Toussaint sur proposition de l'équipe pédagogique, avec votre accord et celui de vos parents.

Entretien personnalisé d'orientation

Dès l'entrée en 2^{de} professionnelle ou en 1^{re} année de CAP, vous bénéficiez, autant que possible avec vos parents, d'un entretien personnalisé d'orientation. Son but : vous aider à atteindre vos objectifs et répondre au plus vite aux questions que vous vous posez.

LE BAC PROFESSIONNEL

Le bac professionnel (diplôme de niveau IV) peut conduire à une insertion immédiate dans la vie active ou à une poursuite d'études dans l'enseignement supérieur, en particulier en STS (section de technicien supérieur, en 2 ans).

Trois familles de métiers sont proposées en 2^{de} professionnelle à la rentrée 2019 :

- métiers de la construction durable, du bâtiment et des travaux publics ;
- métiers de la gestion administrative, du transport et de la logistique ;
- métiers de la relation client.

Ces familles de métiers regroupent des spécialités de baccalauréats professionnels qui présentent un socle de compétences professionnelles communes.

En fin de 2^{de}, l'élève choisit la spécialité de baccalauréat professionnel qu'il travaillera en 1^{re} et terminale.

Pour les baccalauréats professionnels qui n'entrent pas dans une famille de métiers, le choix de la spécialité se fait dès la 2^{de}.

Le baccalauréat professionnel s'organise en 3 ans :

- la 2^{de} professionnelle. L'élève entre dans l'une des trois 2^{des} par familles de métiers, ce qui lui laisse une année supplémentaire pour choisir en fin d'année la spécialité de bac qu'il veut travailler en 1^{re} et terminale, ou pour aborder une filière (plus spécialisée) et commencer à se préparer à un bac professionnel précis. À la suite des tests de positionnement effectués en début d'année, une consolidation des enseignements généraux de français et mathématiques est proposée si elle s'avère nécessaire ;
- la 1^{re} professionnelle. L'élève approfondit les compétences professionnelles ; son temps de formation en milieu professionnel augmente. Il débute la préparation d'un chef-d'œuvre en vue du baccalauréat ;
- la terminale professionnelle. L'élève poursuit sa spécialité. Selon qu'il décide de s'orienter vers la vie active ou de poursuivre vers l'enseignement supérieur, il suit un module d'insertion professionnelle et d'entrepreneuriat ou un module de poursuite d'études.

La formation comprend :

- des enseignements généraux ;
- des enseignements professionnels. Certaines heures se déroulent en co-intervention avec le professeur de français ou le professeur de mathématiques. Un volume horaire est aussi consacré à la réalisation d'un chef-d'œuvre en vue du baccalauréat ;
- des périodes de formation en milieu professionnel (entre 18 et 22 semaines de stages réparties sur les 3 ans) ;
- des heures de consolidation, accompagnement personnalisé et préparation à l'orientation. Après un test de positionnement en début d'année, vous consoliderez votre maîtrise du français et des mathématiques si nécessaire. Tout au long du parcours, selon vos besoins et vos projets personnels, vous pourrez bénéficier de soutien, d'aide à l'orientation, en particulier pour la préparation à l'insertion professionnelle ou à la poursuite d'études.

Le bac professionnel peut se préparer sous statut scolaire ou en apprentissage pour la totalité ou une partie du cursus (lire p. 6).

LE BAC PROFESSIONNEL AGRICOLE

Les quatre familles de métiers qui sont proposées en 2^{de} professionnelle à la rentrée 2019 sont :

- production,
- nature-jardin-paysage-forêt,
- conseil-vente,
- alimentation - bio-industrie de laboratoire,

Il comprend :

- des enseignements généraux (français, histoire-géographie, documentation, langue vivante, biologie-écologie, mathématiques, physique-chimie, informatique, éducation socio-culturelle, éducation physique et sportive) ;
- des enseignements professionnels (techniques professionnelles, sciences économiques) ;
- des enseignements à l'initiative des établissements ;
- un stage collectif pour l'éducation à la santé et au développement durable (une semaine en 2^{de} professionnelle et une semaine sur le cycle terminal) ;
- des travaux pratiques renforcés (chantier école) ;
- une mise à niveau des élèves (une semaine en 2^{de} professionnelle) ;
- des périodes de formation en milieu professionnel (18 à 22 semaines de stages dont 4 à 6 semaines en 2^{de} professionnelle).

Pour plus d'informations, rendez-vous sur www.chlorofil.fr, rubrique « Diplômes et référentiels ».

LE BREVET PROFESSIONNEL AGRICOLE

Diplôme de niveau CAP, le BPA est un diplôme national du ministère de l'Agriculture et de l'Alimentation. Il se prépare en 2 ans après la 3^e, en apprentissage. Il atteste une qualification professionnelle d'ouvrier qualifié dans le domaine agricole. Il existe neuf spécialités de BPA.

INFO +

Diplômes et niveaux de qualification

Niveau V (ouvrier) : CAP, BPA.

Niveau IV (technicien) : bac général, technologique ou professionnel, BP ou équivalent.

Niveau III (technicien supérieur) : diplômes de niveau bac + 2 (DUT, BTS, écoles des formations sanitaires ou sociales ou équivalent).

Niveau II (cadre) : diplômes de niveau bac + 3 (licence, licence professionnelle ou équivalent) ou bac + 4 (master 1 ou équivalent).

Niveau I (cadre supérieur) : diplômes de niveau bac + 5 et plus (master 2, doctorat, diplôme de grande école ou équivalent).

Un nouveau cadre national des certifications professionnelles a été publié en janvier 2019. Sa mise en place sera progressive jusqu'au 1^{er} janvier 2020.

Pour en savoir plus, consulter le site du ministère du Travail : <https://travail-emploi.gouv.fr/formation-professionnelle/acteurs-cadre-et-qualite-de-la-formation-professionnelle/cadre-national-certifications-professionnelles>



Pour aller plus loin > Consultez www.onisep.fr/voie-pro

Liste des bacs professionnels (dont agricoles)

Accompagnement, soins et services à la personne, options A : à domicile; B : en structure	Métiers du cuir, options chaussures ; maroquinerie ; sellerie-garnissage
Aéronautique, options : avionique ; structure ; systèmes	Métiers du pressing et de la blanchisserie
Agroéquipement	Métiers et arts de la pierre
Aménagement et finition du bâtiment	Microtechniques
Aménagements paysagers	Optique-lunetterie
Artisanat et métiers d'art, options : communication visuelle plurimédia ; facteur d'orgues organier ; facteur d'orgues tuyautier ; marchandisage visuel ; métiers de l'enseigne et de la signalétique ; tapissier d'ameublement ; verrerie scientifique et technique	Ouvrages du bâtiment : métallerie
Aviation générale	Perruquier-posticheur
Bio-industries de transformation	Photographie
Boucher-charcutier-traiteur	Pilote de ligne de production
Boulangier-pâtissier	Plastiques et composites
Commercialisation et services en restauration	Poissonnier-écailler-traiteur
Conducteur transport routier marchandises	Procédés de la chimie, de l'eau et des papiers cartons
Conduite de production horticoles (arbres, arbustes, fruits, fleurs, légumes)	Productions aquacoles
Conduite et gestion de l'entreprise agricole	Productique mécanique, option décolletage
Conduite et gestion de l'entreprise hippique	Prothèse dentaire
Conduite et gestion de l'entreprise vitivinicole	Réalisation de produits imprimés et plurimédia, options A : productions graphiques ; B : productions imprimées
Conduite et gestion des entreprises maritimes, options commerce ; pêche ; plaisance professionnelle	Réparation des carrosseries
Conduite et gestion d'une entreprise du secteur canin et félin	Services aux personnes et aux territoires
Construction des carrosseries	Services de proximité et vie locale
Cuisine	Systèmes numériques, options A : sûreté et sécurité des infrastructures de l'habitat et du tertiaire ; B : audiovisuels, réseau et équipement domestiques ; C : réseaux informatiques et systèmes communicants
Cultures marines	Technicien conseil-vente de produits de jardin
Électromécanicien marine	Technicien conseil-vente en alimentation, options produits alimentaires ; vins et spiritueux
Esthétique, cosmétique, parfumerie	Technicien conseil-vente en animalerie
Étude et définition de produits industriels	Technicien constructeur bois
Étude et réalisation d'agencement	Technicien d'études du bâtiment, options A : études et économie ; B : assistant en architecture
Façonnage de produits imprimés, routage	Technicien d'usinage
Fonderie	Technicien de fabrication bois et matériaux associés
Forêt	Technicien de maintenance des systèmes énergétiques et climatiques
Gestion-administration	Technicien de scierie
Gestion des milieux naturels et de la faune	Technicien du bâtiment : organisation et réalisation du gros œuvre
Gestion des pollutions et protection de l'environnement	Technicien du froid et du conditionnement de l'air
Hygiène, propreté, stérilisation	Technicien en appareillage orthopédique
Interventions sur le patrimoine bâti, options A : maçonnerie ; B : charpente ; C : couverture	Technicien en chaudronnerie industrielle
Laboratoire contrôle qualité	Technicien en expérimentation animale
Logistique	Technicien en installation des systèmes énergétiques et climatiques
Maintenance des équipements industriels	Technicien gaz
Maintenance des matériels, options A : matériels agricoles ; B : matériels de construction et de manutention ; C : matériels d'espaces verts	Technicien géomètre-topographe
Maintenance des véhicules, options A : voitures particulières ; B : véhicules de transport routier ; C : motocycles	Technicien menuisier-agenceur
Maintenance nautique	Technicien modeleur
Menuisier aluminium verre	Technicien outilleur
Métiers de l'accueil	Techniques d'interventions sur installations nucléaires
Métiers de l'électricité et de ses environnements connectés	Traitements des matériaux
Métiers de la mode-vêtements	Transport
Métiers de la sécurité	Transport fluvial
Métiers du commerce et de la vente, options A : animation et gestion de l'espace commercial ; B : prospection clientèle et valorisation de l'offre commerciale	Travaux publics

UN DIPLÔME PROFESSIONNEL

ET APRÈS ?

Dans de nombreux secteurs, CAP et bac professionnel suffisent pour démarrer dans un métier et vous pourrez vous présenter sur le marché du travail tout de suite. Vous pouvez également continuer à vous former.

Après un CAP ou un bac professionnel

La MC (mention complémentaire)

La MC se prépare en une année sous statut scolaire ou en apprentissage. Elle permet de se spécialiser dans un domaine précis et facilite l'insertion dans la vie active après un premier diplôme professionnel. Par exemple, après un CAP coiffure, possibilité de préparer une MC coiffure coupe couleur ; après un bac pro commercialisation et services en restauration, une MC employé barman ou organisateur de réception...

Le CS (certificat de spécialisation agricole)

Le CS se prépare en une année, en apprentissage, après un CAP agricole ou un bac professionnel agricole selon les spécialités. Il permet d'acquérir des compétences professionnelles complémentaires (diagnostic et taille des arbres, par exemple).

Après un CAP

Le BP (brevet professionnel)

Le BP se prépare en 2 ans, en apprentissage. Il met l'accent sur la maîtrise d'un métier (électricien, libraire, boucher, menuisier...). Il est exigé dans certaines professions (par exemple, fleuriste, coiffeur ou pâtissier) pour s'installer à son compte.

Le bac professionnel

On peut préparer un bac professionnel dans une spécialité en cohérence avec celle de son CAP. Vous pourrez rejoindre directement une 1^{re} professionnelle, ce qui permet de préparer le bac professionnel en 2 ans.

Le BMA (brevet des métiers d'art)

Le BMA se prépare en 2 ans après un CAP des métiers d'art. Il forme des spécialistes en conception, mise au point, fabrication, réparation d'objets fabriqués en petites séries ou à l'unité (en joaillerie, reliure, verre, céramique, ébénisterie, etc.).

Le BTM (brevet technique des métiers)

Le BTM se prépare en 2 ans. Il permet de devenir chef d'atelier dans une entreprise artisanale, ou chef de fabrication dans les services de la production et de la commercialisation. Domaines professionnels concernés : métiers de bouche (chocolatier, glacier ou pâtissier, par exemple), énergie-électricité, mécanique, bois-ameublement, photographie, agriculture, fleuristerie, paramédical, etc. Le BTM n'est pas un diplôme de l'Éducation nationale ; il est délivré par les chambres de métiers et de l'artisanat.

À noter : après un CAP, vous pouvez aussi préparer un autre CAP en une année pour renforcer votre polyvalence.

Après un bac professionnel

Le BTS/BTSA (brevet de technicien supérieur/agricole)

Le BTS/BTSA se prépare en 2 ans, sous statut scolaire ou en apprentissage. Tourné vers la pratique, il permet d'acquérir des compétences dans un domaine pointu (transport, électronique, édition, design, etc.). Environ un quart des bacheliers professionnels (apprentis compris) poursuivent en BTS ou BTSA. Un bon dossier scolaire et une forte motivation sont nécessaires.

Le DMA (diplôme des métiers d'art)

Le DMA se prépare en 2 ans, sous statut scolaire ou en apprentissage, après un bac pro artisanat et métiers d'art. Il forme des techniciens ou des artisans créateurs, spécialisés en arts du bijou, de l'habitat, en arts graphiques, du textile, du costume, du décor architectural, de l'horlogerie, de la lutherie, de la régie de spectacle ou du cinéma d'animation.

Le DUT (diplôme universitaire de technologie)

Le DUT se prépare en 2 ans, sous statut scolaire ou en apprentissage. Il vise la polyvalence dans un domaine professionnel assez large pour s'adapter à une famille d'emplois. Cette filière d'études correspond moins au profil des bacheliers professionnels, car elle privilégie la théorie et non la pratique, et sélectionne les étudiants à partir des matières générales. ■

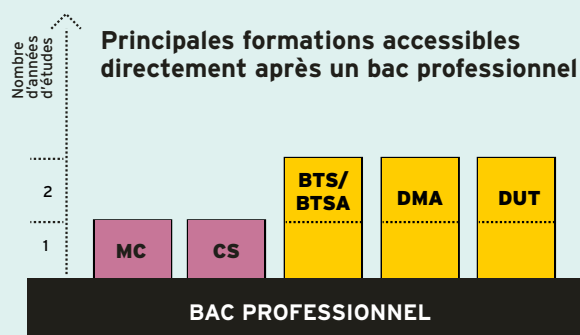
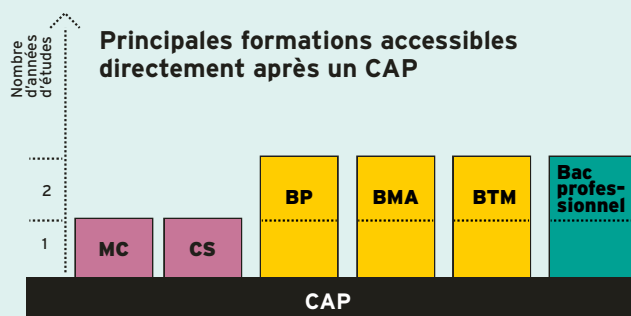



À COMMANDER EN LIGNE

Version papier ou numérique



TOUTES LES PUBLICATIONS POUR BIEN S'ORIENTER



onisep

LA LIBRAIRIE

EN LIGNE



MINISTÈRE DE L'ÉDUCATION NATIONALE ET DE LA JEUNESSE

MINISTÈRE DE L'ENSEIGNEMENT SUPÉRIEUR, DE LA RECHERCHE ET DE L'INNOVATION

onisep

TOUTE L'INFO SUR LES MÉTIERS ET LES FORMATIONS

CHOISIR LA VOIE GÉNÉRALE ET TECHNOLOGIQUE

Objectif: préparer, en 3 ans (2^{de}, 1^{re} et terminale), un bac général ou un bac technologique, des diplômes visant essentiellement une poursuite d'études dans l'enseignement supérieur.

● EN CLASSE DE 2^{DE}: SE DÉTERMINER

La classe de 2^{de} générale et technologique doit vous permettre de préparer et de préciser vos choix pour une orientation en cycle terminal, soit général, soit technologique. L'emploi du temps comprend une part d'enseignements communs à tous les élèves pour acquérir une culture générale et des méthodes de travail.

Depuis la rentrée 2018

- Un test de positionnement en français et en mathématiques a lieu en début d'année.
- Les élèves bénéficient d'un accompagnement personnalisé tout au long de l'année (maîtrise de l'expression écrite et orale), notamment en fonction des résultats du test.
- Un accompagnement au choix de l'orientation aide l'élève à choisir son avenir, en particulier sa classe de 1^{re} (54 heures annuelles, à titre indicatif, selon les besoins des élèves et les modalités mises en place dans l'établissement).

À noter: l'accès en série TMD (techniques de la musique et de la danse) se fait à partir d'une 2^{de} spécifique (admission sur dossier, entretien et tests d'aptitude). L'accès en série STHR (sciences et technologies de l'hôtellerie et de la restauration) se fait à partir d'une 2^{de} spécifique ou d'une 2^{de} générale et technologique.

● EN CLASSES DE 1^{RE} ET DE TERMINALE

À partir de la rentrée 2019 (pour les élèves de 1^{re}), l'organisation du lycée général et technologique va préparer au nouveau baccalauréat (1^{re} session en 2021).

La voie générale

Elle offre trois types d'enseignements:

- des enseignements communs;
- des enseignements de spécialité choisis par l'élève (trois en 1^{re} et deux en terminale);
- un temps d'aide à l'orientation tout au long du lycée pour préparer les choix de parcours et, à terme, l'entrée dans l'enseignement supérieur.

Les élèves peuvent aussi choisir parmi des enseignements optionnels (*lire p. 16*).

La voie technologique

Elle propose différentes séries (sciences et technologies de la santé et du social, sciences et technologies du design et des arts appliqués, sciences et technologies de l'hôtellerie et de la restauration, sciences et technologies du management et de la gestion, sciences et technologies de l'industrie et du développement durable, etc.).

Toutes bénéficient d'enseignements communs et d'enseignements de spécialité propres à la série choisie. Les élèves peuvent aussi choisir parmi des enseignements optionnels (*lire p. 17*). ■

LA 2^{DE} GÉNÉRALE ET TECHNOLOGIQUE

Cette 1^{re} année de lycée va vous permettre d'acquérir une culture générale commune, d'approfondir vos connaissances et vos compétences, et de découvrir de nouvelles disciplines.

10 ENSEIGNEMENTS COMMUNS

10 enseignements sont communs à tous les élèves.

■ Français

Quatre grands genres littéraires (roman, théâtre, poésie, écrits d'argumentation) sont étudiés à différents moments de l'histoire littéraire (entre les XVII^e et XX^e siècles) au travers de groupements de textes et d'œuvres complètes. En vue des épreuves du baccalauréat, la pratique du commentaire de texte (écrit et oral) et de l'écriture d'invention est approfondie, et la dissertation littéraire est abordée.

■ Histoire-géographie

L'histoire des Européens est replacée dans celle du monde, de l'Antiquité au milieu du XIX^e siècle.

En géographie, le programme, centré sur les questions du développement durable, comporte quatre thèmes: enjeux du développement; gérer les ressources terrestres; aménager la ville; gérer les espaces terrestres.

Langues vivantes étrangères

L'objectif des LVA et LVB est de développer des compétences de communication : compréhension de la langue à partir de supports variés, expression orale, expression écrite et découverte de la culture des sociétés dont on étudie la langue.

Sciences économiques et sociales

Découvrir les notions, les méthodes spécifiques aux sciences économiques et à la sociologie à partir de quelques grandes problématiques contemporaines, comme la consommation des ménages ou la production des entreprises.

Mathématiques

Le programme est organisé autour de trois domaines : fonctions ; géométrie ; statistiques et probabilités. Les activités mathématiques sont diversifiées : chercher, expérimenter, en particulier à l'aide d'outils logiciels ; appliquer des techniques et mettre en œuvre des algorithmes ; raisonner, démontrer ; expliquer oralement une démarche, communiquer un résultat, à l'oral ou par écrit.

Physique-chimie

Trois thèmes centraux (la santé ; la pratique du sport ; l'Univers) permettent d'aborder de grandes questions de société, tout en dispensant des connaissances scientifiques. Une place importante est donnée à la démarche scientifique et à l'approche expérimentale.

Sciences de la vie et de la Terre

Les trois thématiques de SVT (la Terre dans l'Univers, la vie et l'évolution du vivant ; les enjeux planétaires contemporains ; le corps humain et la santé) traitent des grands problèmes auxquels l'humanité se trouve aujourd'hui confrontée. C'est l'occasion de travailler les méthodes d'argumentation des sciences.

Éducation physique et sportive

L'EPS offre une pratique adaptée et diversifiée d'activités physiques, sportives et artistiques, par exemple course, natation, gymnastique, sports collectifs, danse. L'objectif est de développer sa motricité et d'entretenir sa santé.

Enseignement moral et civique

À partir d'études de cas autour de « La personne et l'État de droit » et « Égalité et discrimination », les élèves sont amenés à identifier et à expliciter les valeurs éthiques et les principes civiques, à développer leur expression personnelle, leur argumentation et leur sens critique, tout en s'impliquant dans le travail d'équipe.

Sciences numériques et technologie

Cet enseignement étudie les principales composantes du numérique et de la technologie pour découvrir les enjeux et les problématiques actuelles.

LES SÉRIES DE LA VOIE TECHNOLOGIQUE**Sciences et technologies de la santé et du social (ST2S)**

Pour les élèves intéressés par les relations humaines et le travail dans le domaine social ou paramédical.

Sciences et technologies de l'agriculture et du vivant (STAV)

Pour les élèves des lycées agricoles attirés par la biologie, l'agriculture et l'environnement.

Sciences et technologies du design et des arts appliqués (STD2A)

Pour les élèves attirés par les applications de l'art (mode, design...), la conception et la réalisation d'objets ou d'espaces.

Sciences et technologies de l'hôtellerie et de la restauration (STHR)

Pour les élèves intéressés par l'hôtellerie et la restauration.

Sciences et technologies de l'industrie et du développement durable (STI2D)

Pour les élèves qui veulent comprendre le fonctionnement des systèmes techniques de l'industrie ou du quotidien, et qui veulent concevoir de nouveaux produits.

Sciences et technologies de laboratoire (STL)

Pour les élèves s'intéressant aux manipulations en laboratoire et à l'étude des produits de la santé, de l'environnement, des bio-industries, des industries de la chimie...

Sciences et technologies du management et de la gestion (STMG)

Pour les élèves intéressés par le fonctionnement des organisations et leur gestion, les relations au travail.

Techniques de la musique et de la danse (TMD)

Accessible après une 2^{de} spécifique, ce bac s'adresse aux instrumentistes et aux danseurs qui souhaitent consacrer beaucoup de temps à leur passion. Les élèves doivent s'inscrire, en parallèle, dans un conservatoire. Motivation et résistance physique sont de rigueur.

Retrouvez le programme et la grille horaire sur www.onisep.fr.

INFO +**Tutorat**

En collaboration avec le psychologue de l'Éducation nationale et votre professeur principal, un **tuteur** (enseignant, enseignant documentaliste ou conseiller principal d'éducation) peut vous accompagner, de la 2^{de} à la terminale, pour vous conseiller et vous guider dans votre parcours de formation et d'orientation.

Mise à niveau

Sur recommandation du conseil de classe, des **stages de mise à niveau** peuvent vous être proposés au cours de l'année scolaire ou pendant les vacances. Ils vous permettront de consolider vos compétences et d'améliorer vos méthodes de travail.

L'évaluation des langues et l'ouverture européenne et internationale

Chaque élève étudie au minimum deux langues vivantes.

Les compétences écrites et orales des deux langues obligatoires seront évaluées au baccalauréat selon les standards européens dans le cadre d'un contrôle continu. Parallèlement, la logique de certification a vocation à se développer d'abord en direction des élèves qui suivent des cursus à dimension internationale (sections internationales, sections européennes...).



Liste et volumes horaires des enseignements de 2^{de} générale et technologique

→ ENSEIGNEMENTS COMMUNS	HORAIRE ÉLÈVE
Français	4 h
Histoire-géographie	3 h
LVA et LVB (langue vivante étrangère ou régionale)	5 h 30
Sciences économiques et sociales	1 h 30
Mathématiques	4 h
Physique-chimie	3 h
Sciences de la vie et de la Terre	1 h 30
Éducation physique et sportive	2 h
Enseignement moral et civique	18 h annuelles
Sciences numériques et technologies	1 h 30
→ ENSEIGNEMENTS OPTIONNELS	HORAIRE ÉLÈVE
1 ENSEIGNEMENT GÉNÉRAL AU CHOIX PARI :	
Langues et cultures de l'Antiquité : latin (a)	3 h
Langues et cultures de l'Antiquité : grec (a)	3 h
Langue vivante C étrangère ou régionale	3 h
Arts : au choix parmi arts plastiques ou cinéma-audiovisuel ou histoire des arts ou danse ou musique ou théâtre	3 h
Éducation physique et sportive	3 h
Arts du cirque	6 h
Écologie-agronomie-territoires-développement durable (dans les lycées d'enseignement général et technologique agricole)	3 h
1 ENSEIGNEMENT TECHNOLOGIQUE AU CHOIX PARI :	
Management et gestion	1 h 30
Santé et social	1 h 30
Biotechnologies	1 h 30
Sciences et laboratoire	1 h 30
Sciences de l'ingénieur	1 h 30
Création et innovation technologiques	1 h 30
Création et culture - design	6 h
Atelier artistique	72 h annuelles
ENSEIGNEMENTS DANS LES LYCÉES D'ENSEIGNEMENT GÉNÉRAL ET TECHNOLOGIQUE AGRICOLE	
Hippologie et équitation ou autres pratiques sportives	3 h
Pratiques sociales et culturelles	3 h
Pratiques professionnelles	3 h

(a) Les enseignements optionnels de LCA latin et grec peuvent être choisis en plus des enseignements optionnels suivis par ailleurs.

POUR TOUS LES ÉLÈVES DE SECONDE

- Des heures de vie de classe.
- Un accompagnement personnalisé (le volume horaire peut varier selon les besoins des élèves).
- Un accompagnement au choix de l'orientation (le volume horaire de 54 heures donné à titre indicatif peut varier selon les besoins des élèves et les modalités pratiques mises en place dans l'établissement).

ACCOMPAGNEMENT À L'ORIENTATION Les trois axes

- Découvrir le monde professionnel et s'y repérer.
- Connaître les formations de l'enseignement supérieur et leurs débouchés.
- Élaborer son projet d'orientation.

LA 2^{DE} STHR

La classe de 2^{de} de la série STHR (sciences et technologies de l'hôtellerie et de la restauration) adopte un fonctionnement spécifique. Comme tous les élèves de 2^{de}, ceux de STHR suivent des enseignements communs et des enseignements optionnels. Mais ils effectuent également des stages d'initiation ou d'application en milieu professionnel.

Liste et volumes horaires des enseignements

→ ENSEIGNEMENTS COMMUNS	HORAIRE ÉLÈVE
Mathématiques	3 h
Français	4 h
Histoire-géographie	3 h
LVA et LVB (langue vivante étrangère dont obligatoirement l'anglais)	5 h
Éducation physique et sportive	2 h
Sciences	3 h
Enseignement moral et civique	18 h annuelles
Économie et gestion hôtelière	2 h
Sciences et technologies des services	4 h
Sciences et technologies culinaires	4 h
Stages d'initiation ou d'application en milieu professionnel	4 semaines
→ ENSEIGNEMENTS OPTIONNELS : 2 AU PLUS PARI MI LES SUIVANTS	HORAIRE ÉLÈVE
Langue vivante C étrangère ou régionale	3 h
Arts : au choix parmi arts plastiques ou cinéma-audiovisuel ou histoire des arts ou danse ou musique ou théâtre	3 h
Éducation physique et sportive	3 h
Atelier artistique	72 h annuelles

INFO +

Les stages passerelles

Les élèves volontaires peuvent bénéficier de stages passerelles pour leur permettre de changer d'orientation. Se renseigner auprès du professeur principal ou du psychologue de l'Éducation nationale.

NOUVEAU

14,90€

EXPLOREZ L'UNIVERS DES MÉTIERS

LE DICO
DES
MÉTIER S

NOUVEAU
LE JEU DES MÉTIERS
INSOLITES

600 MÉTIERS À DÉCOUVRIR

27 CLÉS POUR CONFORTER SES GOÛTS,
SES ENVIES ET SES APTITUDES

onise p

disponible sur onise p.fr rubrique la librairie





TOUTE L'INFO SUR LES MÉTIERS
ET LES FORMATIONS

LA VOIE GÉNÉRALE (1^{RE} ET TERMINALE)

Ce cycle de 2 ans a pour objectif de vous préparer à l'obtention du baccalauréat général et à votre poursuite d'études dans l'enseignement supérieur.

Liste et volumes horaires des enseignements

ENSEIGNEMENTS COMMUNS	1 ^{RE}	TERMINALE
Français	4 h	-
Philosophie	-	4 h
Histoire-géographie	3 h	3 h
LVA et LVB (langue vivante étrangère ou régionale)	4 h 30	4 h
Éducation physique et sportive	2 h	2 h
Enseignement scientifique	2 h	2 h
Enseignement moral et civique	18 h annuelles	18 h annuelles
ENSEIGNEMENTS DE SPÉCIALITÉ	1 ^{RE} 3 AU CHOIX	TERMINALE 2 AU CHOIX
Arts (arts plastiques ou cinéma-audiovisuel ou danse ou histoire des arts ou musique ou théâtre. Les arts du cirque ne peuvent être choisis qu'en enseignement de spécialité)	4 h	6 h
Biologie-écologie (dans les lycées d'enseignement général et technologique agricole)	4 h	6 h
Histoire-géographie, géopolitique et sciences politiques	4 h	6 h
Humanités, littérature et philosophie	4 h	6 h
Langues, littératures et cultures étrangères	4 h	6 h
Littérature et langues et cultures de l'Antiquité	4 h	6 h
Mathématiques	4 h	6 h
Numérique et sciences informatiques	4 h	6 h
Physique-chimie	4 h	6 h
Sciences de la vie et de la Terre	4 h	6 h
Sciences de l'ingénieur	4 h	6 h
Sciences économiques et sociales	4 h	6 h
ENSEIGNEMENTS OPTIONNELS	1 ^{RE}	TERMINALE
A) 1 ENSEIGNEMENT PARI MI :		
Mathématiques complémentaires (pour les élèves ne choisissant pas en terminale la spécialité mathématiques)	-	3 h
Mathématiques expertes (pour les élèves choisissant en terminale la spécialité mathématiques)	-	3 h
Droit et grands enjeux du monde contemporain	-	3 h
B) 1 ENSEIGNEMENT PARI MI :		
Langue vivante C étrangère ou régionale	3 h	3 h
LCA : latin (a)	3 h	3 h
LCA : grec (a)	3 h	3 h
Éducation physique et sportive	3 h	3 h
Arts (arts plastiques ou cinéma-audiovisuel ou danse ou histoire des arts ou musique ou théâtre)	3 h	3 h
ENSEIGNEMENTS DANS LES LYCÉES D'ENSEIGNEMENT AGRICOLE		
Hippologie et équitation	3 h	3 h
Pratiques sociales et culturelles	3 h	3 h
Agronomie - Économie - Territoires	3 h	3 h

(a) Les enseignements optionnels de LCA latin et grec peuvent être choisis en plus des enseignements optionnels suivis par ailleurs.

POUR TOUS LES ÉLÈVES DE LA VOIE GÉNÉRALE OU TECHNOLOGIQUE

- Des heures de vie de classe.
- Un accompagnement personnalisé (le volume horaire peut varier selon les besoins des élèves).
- Un accompagnement au choix de l'orientation (le volume horaire de 54 heures donné à titre indicatif peut varier selon les besoins des élèves et les modalités pratiques mises en place dans l'établissement).

Tous les élèves de 1^{re} et de terminale de la voie générale suivent des enseignements communs. En classe de 1^{re}, l'élève suit trois enseignements de spécialité. En classe de terminale, il en choisit deux parmi ceux suivis en 1^{re}. À noter : l'élève peut changer d'enseignements de spécialité entre la 1^{re} et la terminale avec l'accord des professeurs et du chef d'établissement. Le choix des enseignements de spécialité de 1^{re} par les élèves s'effectue à partir du 2^e trimestre de 2^{de}. Ce choix, préparé notamment grâce à l'accompagnement à l'orientation tout au long de l'année de 2^{de}, est éclairé par l'avis du conseil de classe à la fin des 2^e et 3^e trimestres de 2^{de}. À la fin du 2^e trimestre de l'année de 1^{re}, l'élève indique les deux enseignements de spécialité qu'il conservera en terminale. Il peut aussi choisir des enseignements optionnels.

LA VOIE TECHNOLOGIQUE (1^{RE} ET TERMINALE)

Cette voie prépare au baccalauréat technologique, à la poursuite d'études en 2 ou 3 ans après le bac, voire au-delà. Elle comporte huit séries, organisées autour de grands domaines. Toutes bénéficient d'enseignements communs et d'enseignements de spécialité propres à la série choisie.

Liste et volumes horaires des enseignements

ENSEIGNEMENTS COMMUNS		1 ^{RE}	TERMINALE
Français		3h / 3h30 (a)	-
Philosophie		-	2h
Histoire-géographie		1h30	1h30
Enseignement moral et civique		18h annuelles / 0h30 (a)	18h annuelles / 0h30 (a)
Langue vivante A étrangère et langue vivante B étrangère ou régionale + enseignement technologique en langue vivante A		4h (dont 1h d'ETLV) / 3h30 (a)	4h (dont 1h d'ETLV) / 3h30 (a)
Éducation physique et sportive		2h	2h
Mathématiques		3h	3h
Éducation socio-culturelle (a)		1h	1h
Technologies de l'informatique et du multimédia (a)		0h30	0h30
SÉRIES	ENSEIGNEMENTS DE SPÉCIALITÉ	1 ^{RE}	TERMINALE
ST2S	Physique-chimie pour la santé	3h	-
	Biologie et physiopathologie humaines	5h	-
	Chimie, biologie et physiopathologie humaines	-	8h
	Sciences et techniques sanitaires et sociales	7h	8h
STL	Physique-chimie et mathématiques	5h	5h
	Biochimie-biologie	4h	-
	Biotechnologie ou Sciences physiques et chimiques en laboratoire	9h	-
	Biochimie-biologie-biotechnologie ou Sciences physiques et chimiques en laboratoire	-	13h
STD2A	Physique-chimie	2h	-
	Outils et langages numériques	2h	-
	Design et métiers d'art	14h	-
	Analyse et méthode en design	-	9h
	Conception et création en design et métiers d'art	-	9h
STI2D	Innovation technologique	3h	-
	Ingénierie et développement durable (I2D)	9h	-
	Ingénierie, innovation et développement durable (I2D) avec 1 enseignement spécifique parmi : architecture et construction ; énergies et environnement ; innovation technologique et éco-conception ; systèmes d'information et numérique	-	12h
	Physique-chimie et mathématiques	6h	6h
STMG	Sciences de gestion et numérique	7h	-
	Management	4h	-
	Management, sciences de gestion et numérique avec 1 enseignement spécifique parmi : gestion et finance, marketing (marketing) ; ressources humaines et communication ; systèmes d'information de gestion	-	10h
	Droit et économie	4h	6h
STHR	Enseignement scientifique alimentation-environnement (ESAE)	3h	-
	Sciences et technologies culinaires et des services	10h	-
	Sciences et technologies culinaires et des services - enseignement scientifique alimentation-environnement (ESAE)	-	13h
	Économie - gestion hôtelière	5h	5h
STAV (a)	Gestion des ressources et de l'alimentation	6h45	6h45
	Territoires et sociétés	2h30	-
	Technologie (parmi aménagement, production, agroéquipement, services, transformation)	3h	-
	Territoires et technologie	-	4h30
TMD	- option instrument		
	- option danse		
ENSEIGNEMENTS OPTIONNELS			
AU CHOIX DU CANDIDAT, 2 ENSEIGNEMENTS AU PLUS PARI :			
Arts (arts plastiques ou cinéma-audiovisuel ou danse ou histoire des arts ou musique ou théâtre)		3h	3h
Éducation physique et sportive		3h	3h
Langue vivante C étrangère ou régionale (uniquement pour la série STHR)		3h	3h
Atelier artistique		72h annuelles	72h annuelles
LVC (langue vivante étrangère ou régionale ou langue des signes) / Pratiques physiques et sportives / Hippologie et équitation / Pratiques sociales et culturelles / Pratiques professionnelles / (a)			

(a) Dans les lycées d'enseignement agricole.

VERS LE BACCALAURÉAT 2021

PRÉSENTATION

En juin 2021, le baccalauréat général reposera sur une part d'épreuves terminales (60 %) pour acquérir une culture commune et approfondir ses connaissances par des enseignements de spécialité, et sur une part de contrôle continu (40 %).

À noter: la nouvelle organisation du baccalauréat entend améliorer les modalités d'aménagement de l'examen pour les élèves en situation de handicap afin de renforcer une école entièrement inclusive.

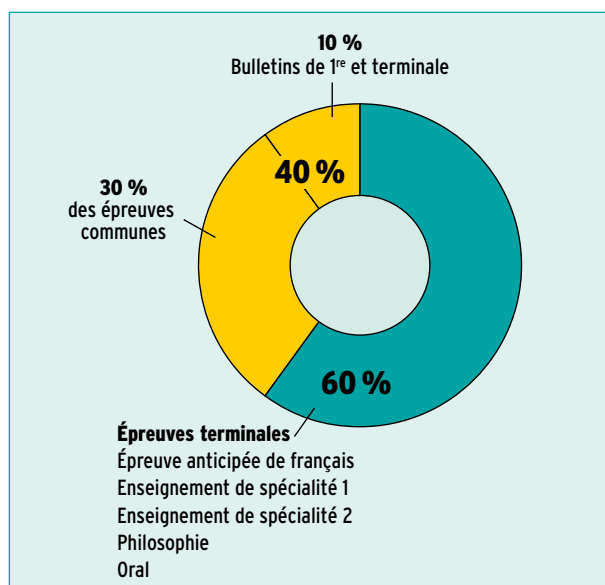

LE CONTRÔLE CONTINU

- Le contrôle continu reposera sur des épreuves communes organisées au cours des années de 1^{re} et de terminale. Celles-ci porteront sur les disciplines étudiées par l'élève ne faisant pas l'objet d'une épreuve terminale.

- Pour garantir l'égalité entre les candidats et les établissements scolaires, une « banque nationale numérique de sujets » sera mise en place, les copies anonymisées seront corrigées par d'autres professeurs que ceux de l'élève. Une harmonisation sera assurée.

- Les bulletins scolaires seront pris en compte pour une part (10 %) de la note finale afin de valoriser la régularité du travail de l'élève.

LES ÉPREUVES FINALES

EN CLASSE DE 1^{RE} :

→ Une épreuve anticipée écrite et orale de français (juin 2020).

EN CLASSE DE TERMINALE : QUATRE ÉPREUVES (SESSION 2021)

→ Deux épreuves écrites sur les enseignements de spécialité choisies par le candidat (printemps 2021).

→ Une épreuve écrite de philosophie (juin 2021).

→ Un oral préparé tout au long du cycle terminal (juin 2021).

Bac général

Liste et coefficients des épreuves

→ ÉPREUVES COMMUNES DE CONTRÔLE CONTINU	COEFFICIENT
Histoire-géographie	30 (affecté à la moyenne des notes obtenues)
Langue vivante A	
Langue vivante B	
Enseignement scientifique	
Éducation physique et sportive	
Enseignement de spécialité suivi en classe de 1 ^{re}	
Coefficient 10 affecté à la moyenne de l'évaluation des résultats de l'élève au cours du cycle terminal (1 ^{re} /terminale)	
→ ÉPREUVES TERMINALES	COEFFICIENT
ÉPREUVES ANTICIPÉES	
Français écrit	5
Français oral	5
ÉPREUVES FINALES	
Philosophie	8
Épreuve orale terminale	10
Épreuves de spécialité (2 au choix)	16 x 2
TOTAL	100

Bac technologique

Liste et coefficients des épreuves

→ ÉPREUVES COMMUNES DE CONTRÔLE CONTINU	COEFFICIENT
Histoire-géographie	30 (affecté à la moyenne des notes obtenues)
Langue vivante A	
Langue vivante B	
Mathématiques	
Éducation physique et sportive	
Enseignements de spécialité suivis en classe de 1 ^{re}	
Coefficient 10 affecté à la moyenne de l'évaluation des résultats de l'élève au cours du cycle terminal (1 ^{re} /terminale)	
→ ÉPREUVES TERMINALES	COEFFICIENT
ÉPREUVES ANTICIPÉES	
Français écrit	5
Français oral	5
ÉPREUVES FINALES	
Philosophie	4
Épreuve orale terminale	14
Épreuves de spécialité de la série	16 x 2
TOTAL	100

AVEC L'ÉCOLE DES MÉTIERS SNCF, CHOISISSEZ LA MEILLEURE DESTINATION POUR VOTRE AVENIR.

SNCF vous forme, en alternance, pour les métiers de la maintenance des trains, du bâtiment, des travaux de l'infrastructure, de la circulation ferroviaire et de la relation client. Les formations sont rémunérées et les diplômes reconnus par l'État.



Crédit photo : Maxime HURIEZ/SNCF



➔ [SNCF RECRUTE SUR SNCF.COM/FORMATION](https://www.sncf.com/formation)

onisep.fr

Des infos pour vous aider à préparer vos choix d'orientation



L'École expliquée aux parents



Répondez à quelques questions de l'Onisep pour découvrir les métiers qui vous correspondent.

Les études, les diplômes, les établissements de formation, les métiers



Des informations de proximité, spécifiques à chaque académie, à chaque région



 **onisep** *TOUTE L'INFO SUR LES MÉTIERS ET LES FORMATIONS*

VOS QUESTIONS, NOS RÉPONSES

Ci-dessous les questions le plus souvent posées au service en ligne de l'Onisep « Mon orientation en ligne » et les réponses de nos conseillers.

Je change d'académie. Quelles sont les démarches d'inscription ?

Si vous êtes scolarisé dans un établissement public ou dans un établissement privé sous contrat, c'est au principal de votre collège de transmettre votre dossier à la DSDEN (Direction des services départementaux de l'Éducation nationale) correspondant à votre nouveau domicile. La décision d'orientation du collège d'origine sera prise en compte pour l'inscription au lycée. Vous pouvez vous-même contacter le service scolarité de la DSDEN pour connaître le calendrier de l'affectation, ainsi que les modalités d'admission en fonction des vœux qui ont été formulés.

La sectorisation est-elle systématique ?

La sectorisation consiste à affecter un élève dans un établissement en fonction de son domicile et/ou de son collège d'origine. Cependant, la famille peut faire une demande de dérogation. Cette demande sera satisfaite s'il reste des places non prises par les élèves du secteur. La DSDEN accorde les dérogations en fonction des directives fixées dans l'académie selon les critères nationaux suivants, par ordre de priorité :

- 1/ élèves en situation de handicap ;
- 2/ élèves nécessitant une prise en charge médicale importante, à proximité de l'établissement demandé ;
- 3/ élèves boursiers au mérite ;
- 4/ élèves boursiers sur critères sociaux ;
- 5/ élèves dont un frère ou une sœur est déjà scolarisé/ dans l'établissement souhaité ;
- 6/ élèves dont le domicile est situé en limite de secteur et proche de l'établissement souhaité ;
- 7/ élèves suivant un parcours scolaire particulier.

Et si je n'avais pas de place en lycée à la rentrée ?

Pour éviter cette situation, indiquez plusieurs vœux en termes de formations et d'établissements, notamment si vous envisagez des spécialités ou sections rares ou très demandées. Restez toujours joignable, particulièrement en juillet, et assurez-vous d'avoir effectué toutes les démarches nécessaires si vous partez en vacances. En cas de difficultés, le principal de votre collège peut vous accompagner dans votre démarche d'orientation, avec l'aide du CIO (centre d'information et d'orientation), en lien avec les services départementaux ou rectoraux de l'Éducation nationale.

Que faire après le bac professionnel ?

Les bacs professionnels offrent un accès direct à l'emploi. Cependant, de plus en plus de bacheliers professionnels souhaitent faire des études supérieures. Sous réserve d'un bon dossier et d'une forte motivation, vous pouvez préparer un BTS (brevet de technicien supérieur) ou un BTSA (brevet de technicien supérieur agricole), sous statut scolaire ou en apprentissage. Les élèves ou les apprentis ayant obtenu la mention « bien » ou « très bien » sont admis de droit en BTS/BTSA dans une spécialité correspondant à leur bac. Des dispositifs d'accompagnement destinés aux bacheliers professionnels sont mis en place dans un certain nombre de lycées pour favoriser leur adaptation dans l'enseignement supérieur.

Les bourses au lycée, comment ça marche ?

Élève en 2^{de}, 1^{re}, terminale ou en CAP dans un établissement public ou privé, vous pouvez prétendre à une bourse selon les ressources et les charges de votre famille. La bourse comporte six échelons, qui vont de 435 à 921 € (rentrée 2017). Cette somme est versée en trois fois, à la fin de chaque trimestre. Vous devez avoir déposé votre dossier au secrétariat de l'établissement scolaire avant la fin de votre classe de 3^e. Pour en savoir plus :

www.service-public.fr/particuliers/vosdroits/F616.

Qu'est-ce qu'une section européenne ?

Les sections européennes sont proposées en lycée général, technologique ou professionnel aux élèves désireux de poursuivre ensuite dans des établissements européens. Le niveau dans la langue choisie et la motivation sont déterminants pour y accéder. Ces sections comprennent, en plus des matières suivies avec les autres élèves, l'apprentissage renforcé d'une langue vivante et l'enseignement en langue étrangère d'une ou de plusieurs autres disciplines (histoire-géographie, mathématiques...). La connaissance de la culture du pays concerné est aussi approfondie par des échanges et, notamment, par des stages professionnels à l'étranger pour les lycéens professionnels. Le diplôme du bac porte la mention de la section suivie.

Je n'ai pas de projet professionnel précis. Est-ce gênant ?

En 3^e, il est rare d'avoir une idée précise d'un futur métier. C'est pourtant la période où l'on vous demande de commencer à y réfléchir. Posez des questions autour de vous, rencontrez un psychologue de l'Éducation nationale, consultez les ressources d'information au CDI (centre de documentation et d'information), discutez-en avec votre entourage, en famille et au collège. Profitez du stage d'observation en entreprise pour interroger des professionnels sur leur parcours, allez aux salons, forums, journées portes ouvertes et appuyez-vous sur les ressources auxquelles vous avez eu accès dans Folios (*lire p. 3*).

J'ai des problèmes de santé. Quelles études envisager ?

Il est en effet important de prendre en compte votre état de santé ou votre handicap dans vos souhaits d'orientation après la classe de 3^e, afin de construire un projet professionnel que vous pourrez mener jusqu'au bout. Pour cela, profitez du stage en entreprise lors de votre année de 3^e pour observer les conditions de travail et poser des questions aux salariés. Demandez l'avis du médecin de l'Éducation nationale et de votre médecin spécialiste pour connaître les éventuelles incompatibilités. N'hésitez pas à rencontrer un psychologue de l'Éducation nationale et, si vous êtes en situation de handicap, l'enseignant référent et l'équipe de suivi de la scolarisation pour envisager plusieurs solutions de poursuite d'études et d'accès à un métier.



Pour aller plus loin

> L'Onisep propose une réponse personnalisée à vos questions. Trois moyens pour nous contacter : par courrier électronique via www.monorientationenligne.fr ; par tchat ; par téléphone au 01 77 77 12 25 (appel non surtaxé) du lundi au vendredi, de 10 h à 20 h en métropole ; au 05 96 53 12 25 du lundi au vendredi de 8 h à 15 h (heures locales) pour les académies de Guadeloupe et Martinique, et de 9 h à 16 h (heures locales) pour l'académie de Guyane.

ÉLÈVES EN SITUATION DE HANDICAP

Il est important d'anticiper vos choix d'orientation et de vous poser les bonnes questions pour trouver les formations et les établissements qui répondent à vos besoins éducatifs particuliers. Pour vous aider, sept questions-réponses.

Que recouvre la situation de handicap ?

La notion de handicap évoque un déficit, des limitations, mais surtout les conséquences sur la vie sociale des personnes. De ce fait, un élève présentant des troubles des apprentissages ou atteint d'une maladie chronique, par exemple, voit sa situation de handicap reconnue comme telle par la CDAPH (commission des droits et de l'autonomie des personnes handicapées) qui siège à la MDPH (maison départementale des personnes handicapées). Il peut ainsi bénéficier, avec l'accord de la famille, d'un PPS (projet personnalisé de scolarisation) qui précise les aménagements et les actions pédagogiques, psychologiques, éducatives, sociales, médicales et paramédicales à mettre en place en fonction des besoins de l'élève.

Qu'est-ce que l'école inclusive ?

La loi pour la refondation de l'École de la République précise que le service public d'éducation doit veiller à l'inclusion scolaire de tous les enfants, sans aucune distinction. Il consacre ainsi une approche nouvelle : quels que soient les besoins particuliers de l'élève, c'est à l'école de s'assurer que l'environnement est adapté à sa scolarité. Sur la base du PPS, la CDAPH, au vu des propositions faites par l'équipe pluridisciplinaire et des observations de la famille, prend l'ensemble des décisions qui relèvent de sa compétence concernant la scolarisation de l'élève et, le cas échéant, l'attribution d'une aide humaine, l'orientation et toutes mesures de compensation utiles (matériel pédagogique adapté, accompagnement médico-social, etc.).

Quelles aides au lycée ?

Un élève en situation de handicap peut bénéficier, en fonction de ses besoins, d'une aide humaine, d'aides techniques, de séances de rééducation et d'aménagements des conditions pour passer les examens. De plus, il peut être dispensé de certains cours ou recevoir des enseignements adaptés, par exemple en EPS (éducation physique et sportive). Dans toute la mesure du possible et à chaque fois que le PPS indique que les soins et l'accompagnement ont lieu pendant le temps scolaire, les éducateurs du service de soins interviennent en classe, avec l'enseignant. Les soins par des professionnels libéraux se déroulent prioritairement dans les locaux du praticien ou au domicile de la famille.

Qu'est-ce qu'une Ulis ?

Quand les objectifs d'apprentissage requièrent des modalités adaptées, l'élève peut être orienté en Ulis (unité localisée pour l'inclusion scolaire) au sein du lycée. Il bénéficie alors de ce dispositif à effectif réduit dans lequel sont regroupés des élèves en situation de handicap ayant des besoins éducatifs spécifiques. Le reste du temps, l'élève suit des enseignements en classe ordinaire. La discipline et le niveau d'enseignement sont définis en fonction de son PPS (projet personnalisé de scolarisation) afin de répondre à ses besoins. Pour savoir s'il existe une Ulis près de chez vous, consultez www.onisep.fr/handicap, recherche thématique « Une structure handicap ».

Quel parcours de formation après le collège ?

L'équipe de suivi de la scolarisation, réunie par l'enseignant référent, facilite la mise en œuvre et assure le suivi de chaque projet personnalisé de scolarisation. Elle propose les aménagements nécessaires pour garantir la continuité du parcours de formation de l'élève. Celui-ci peut rejoindre :

- la voie générale et technologique avec un possible appui d'une Ulis lycée ;

- la voie professionnelle, avec un possible appui d'une Ulis lycée, en lycée professionnel ou polyvalent, dans un Erea (établissement régional d'enseignement adapté), ou sous statut d'apprenti en CFA (centre de formation d'apprentis) ou UFA (unité de formation en apprentissage) en lycée.

À noter : la scolarisation avec l'appui d'une Ulis lycée est subordonnée à la décision d'orientation prise par la CDAPH ;

- une formation préprofessionnelle et professionnelle au sein d'un IME (institut médico-éducatif) ou d'une SIPFP (section d'initiation et de première formation professionnelle).

Les élèves en situation de handicap bénéficient, au même titre que tous les élèves, des phases d'information et d'orientation.

Quels sont les interlocuteurs ?

ERSEH (enseignants référents pour la scolarisation des élèves en situation de handicap), médecins de l'Éducation nationale et bien sûr MDPH (maison départementale des personnes handicapées) sont les interlocuteurs et structures incontournables.

L'enseignant référent favorise la continuité et la cohérence de la mise en œuvre du PPS (projet personnalisé de scolarisation). Il fait aussi le lien entre la famille de l'élève, l'équipe éducative et la MDPH.

Stages, apprentissage : quels aménagements ?

Outre les aménagements de la scolarité et des examens, il existe aussi des dispositions spécifiques relatives aux stages et aux formations suivies en alternance. Il est possible, à partir de 16 ans, de demander à bénéficier de la RQTH (reconnaissance de la qualité de travailleur handicapé). Par ailleurs, l'apprenti bénéficiant de la RQTH peut souscrire un contrat d'apprentissage aménagé. Dans certains CFA (centres de formation d'apprentis), un référent accueille et informe les jeunes en situation de handicap. Des aménagements de la scolarité, des aides pédagogiques et un accompagnement pour trouver un employeur sont possibles. L'Agefiph (Association de gestion du fonds pour l'insertion professionnelle des personnes handicapées) et le FIPHFP (Fonds pour l'insertion des personnes handicapées dans la fonction publique) financent des aides techniques et humaines pour l'adaptation du poste de travail.



Pour aller plus loin

> L'Onisep propose une réponse personnalisée à vos questions. Trois moyens pour nous contacter :
par courrier électronique via www.monorientationenligne.fr ;
par tchat ; par téléphone au 01 77 77 12 25 (appel non surtaxé) du lundi au vendredi, de 10 h à 20 h en métropole ; au 05 96 53 12 25 du lundi au vendredi de 8 h à 15 h (heures locales) pour les académies de Guadeloupe et Martinique, et de 9 h à 16 h (heures locales) pour l'académie de Guyane.

SOUTIEN SCOLAIRE



Mieux
QU'UN
TUTO

... UNE

SOLUTION

illico!

- MATHS
- PHYSIQUE
- FRANÇAIS
- ANGLAIS
- ESPAGNOL

05 57 57 50 00

DU LUNDI AU JEUDI DE 18H À 21H



SERVICE GRATUIT D'AIDE AUX DEVOIRS



RÉGION
**Nouvelle-
Aquitaine**

Encourageons aujourd'hui, réussissons demain.

LES FORMATIONS DANS L'ACADÉMIE DE BORDEAUX

RENTRÉE 2019

LES FORMATIONS GÉNÉRALES ET TECHNOLOGIQUES

Les enseignements optionnels, les 2^{des} spécifiques, les langues vivantes A et B	p. 26
Les enseignements de spécialité du bac général	p. 30
Les diplômes généraux et technologiques	p. 34
> Les bacs généraux	p. 34
> Les bacs technologiques	p. 34
Les établissements et leurs formations par départements	p. 36
> Les lycées publics	p. 36
> Les lycées privés sous contrat	p. 45

LES FORMATIONS PROFESSIONNELLES

Index alphabétique des diplômes professionnels	p. 50
Les diplômes professionnels par domaines	p. 52
Les établissements et leurs formations par départements	p. 64
> Les établissements publics (voie scolaire)	p. 64
> Les établissements privés sous contrat (voie scolaire)	p. 74
> Les établissements de formation par l'apprentissage	p. 79

LES FORMATIONS PARTICULIÈRES

> Les sections sportives scolaires	p. 86
> Les sections linguistiques	p. 87
> Les brevets d'initiation à l'aéronautique (BIA)	p. 89
> Les unités pédagogiques pour élèves allophones arrivants (UPE2A)	p. 89
> Handicap et scolarité	p. 90
> Les unités localisées pour l'inclusion scolaire (Ulis)	p. 90

LES ADRESSES UTILES

> Les CIO (centres d'information et d'orientation)	p. 94
> Autres adresses	p. 94



Avertissement

La carte des formations et la capacité d'accueil des établissements connaissent des évolutions ou des adaptations pendant l'année scolaire. Pour en savoir plus sur ces dernières en temps réel, consultez www.onisep.fr.

LES ENSEIGNEMENTS OPTIONNELS EN 2^{DE} GÉNÉRALE ET TECHNOLOGIQUE

LES 2^{DES} SPÉCIFIQUES

LES LANGUES VIVANTES A ET B

Vous trouverez ci-dessous la liste des enseignements optionnels proposés en classe de 2^{de} générale et technologique, classés par ordre alphabétique, ainsi que la liste des 2^{des} spécifiques. Les établissements qui proposent ces enseignements sont classés par départements, puis par villes présentées par ordre alphabétique.

Les enseignements optionnels sont donnés à titre indicatif sous réserve d'ouverture, se renseigner auprès de l'établissement.

LES ENSEIGNEMENTS OPTIONNELS GÉNÉRAUX EN CLASSE DE 2^{DE}

Arts

Arts plastiques

- ◆ 24 Bergerac - Lycée Maine de Biran
- 24 Bergerac - Lycée privé Sainte-Marthe Saint-Front
- ◆ 24 Nontron - Lycée Alcide Dusolier
- ◆ 24 Périgueux - Lycée Albert Claveille
- ◆ 24 Périgueux - Lycée Laure Gatet
- ◆ 24 Sarlat-la-Canéda - Lycée Pré de Cordy
- ◆ 24 Terrasson-la-Villedieu - Lycée Antoine de Saint-Exupéry
- ◆ 33 Arcachon - Lycée de Grand Air
- ◆ 33 Arcachon - Lycée privé Saint-Elme
- ◆ 33 Bordeaux - Lycée Camille Jullian
- ◆ 33 Bordeaux - Lycée François Magendie
- ◆ 33 Bordeaux - Lycée François Mauriac
- ◆ 33 Bordeaux - Lycée Michel Montaigne
- 33 Bordeaux - Lycée privé Albert Le Grand
- 33 Bordeaux - Lycée privé Le Mirail, le lycée du matin
- 33 Bordeaux - Lycée privé St-Joseph de Tivoli
- 33 Bordeaux - Lycée St-Genès La Salle
- ◆ 33 Langon - Lycée Jean Moulin
- ◆ 33 Libourne - Lycée Max Linder
- ◆ 33 Ste-Foy-la-Grande - Lycée Élisée Reclus
- ◆ 40 Aire-sur-l'Adour - Lycée Gaston Crampé
- ◆ 40 Dax - Lycée de Borda
- 40 Dax - Lycée St-Jacques de Compostelle
- ◆ 40 Mt-de-Marsan - Lycée Victor Duruy
- 40 Saint-Pierre-du-Mont - Lycée privé Jean Cassaigne
- ◆ 47 Agen - Lycée Bernard Palissy
- 47 Marmande - Lycée privé Notre-Dame de la Compassion
- 64 Bayonne - Lycée privé St-Louis Villa Pia
- ◆ 64 Bayonne - Lycée René Cassin
- ◆ 64 Biarritz - Lycée André Malraux
- 64 Oloron-Sainte-Marie - Lycée privé Saint-Joseph
- ◆ 64 Orthez - Lycée Gaston Fébus
- ◆ 64 Pau - Lycée Louis Barthou
- 64 Pau - Lycée privé Immaculée Conception

Cinéma - audiovisuel

- ◆ 24 Ribérac - Lycée Arnaut Daniel
- ◆ 24 Sarlat-la-Canéda - Lycée Pré de Cordy
- ◆ 33 Bordeaux - Lycée François Mauriac
- ◆ 33 Bordeaux - Lycée Montesquieu
- ◆ 33 Libourne - Lycée Max Linder
- ◆ 33 Lormont - Lycée Élie Faure
- ◆ 33 Talence - Lycée Alfred Kastler
- ◆ 47 Aiguillon - Lycée Stendhal
- ◆ 64 Bayonne - Lycée René Cassin
- ◆ 64 Orthez - Lycée Gaston Fébus

Danse

- ◆ 24 Bergerac - Lycée Maine de Biran
- ◆ 33 Bordeaux - Lycée Camille Jullian
- ◆ 64 Biarritz - Lycée André Malraux

Histoire des arts

- ◆ 24 Périgueux - Lycée Bertran de Born
- ◆ 33 Bordeaux - Lycée Montesquieu
- ◆ 33 Mérignac - Lycée Fernand Daquin
- ◆ 33 Saint-André-de-Cubzac - Lycée Philippe Cousteau
- 47 Agen - Lycée privé Saint-Caprais
- ◆ 47 Aiguillon - Lycée Stendhal
- 64 Bayonne - Lycée privé Largenté
- ◆ 64 Pau - Lycée Louis Barthou

Musique

- ◆ 24 Bergerac - Lycée Maine de Biran
- ◆ 24 Nontron - Lycée Alcide Dusolier
- ◆ 24 Périgueux - Lycée Jay de Beaufort
- 24 Périgueux - Lycée privé Saint-Joseph
- ◆ 33 Bordeaux - Lycée Camille Jullian
- ◆ 33 La Réole - Lycée Jean Renou
- ◆ 33 Ste-Foy-la-Grande - Lycée Élisée Reclus
- ◆ 40 Saint-Vincent-de-Tyrosse - Lycée Sud des Landes
- ◆ 47 Agen - Lycée Bernard Palissy
- ◆ 47 Marmande - Lycée Val de Garonne
- ◆ 64 Bayonne - Lycée René Cassin
- ◆ 64 Oloron-Sainte-Marie - Lycée J. Supervielle

Théâtre

- ◆ 24 Bergerac - Lycée Maine de Biran
- ◆ 24 Périgueux - Lycée Laure Gatet
- ◆ 33 Bordeaux - Lycée Montesquieu
- 33 Bordeaux - Lycée privé Assomption Sainte Clotilde
- 33 Bordeaux - Lycée privé St-Joseph de Tivoli
- ◆ 33 Gradignan - Lycée des Graves
- ◆ 33 Pessac - Lycée Pape Clément
- ◆ 40 Parentis-en-Born - Lycée Antoine de Saint-Exupéry
- ◆ 47 Nérac - Lycée George Sand
- 64 Nay - Lycée privé Saint-Joseph
- ◆ 64 Orthez - Lycée Gaston Fébus
- 64 Ustaritz - Lycée privé Saint-Joseph

Arts du cirque

- ◆ 64 Lescar - Lycée Jacques Monod

Écologie, agronomie, territoires, développement durable

- ◆ 24 Coulouneix-Chamiers - LEGTA La Peyrouse
- ◆ 24 Monbazillac - LEGTA de Bergerac
- ◆ 33 Bazas - LEGTA de Bazas Terres de Gascogne
- ◆ 33 Blanquefort - LEGTA de Blanquefort
- ◆ 33 Montagne - LEGTA agro-viticole de Libourne-Montagne
- ◆ 40 Oeyreluy - LEGTA Hector Serres
- ◆ 47 Nérac - LEGTA Armand Fallières
- ◆ 47 Ste-Livrade-sur-Lot - LEGTA É. Restat
- 64 Hasparren - Lycée privé Armand David Hasparren-Bayonne
- ◆ 64 Montardon - LEGTA de Pau-Montardon
- 64 Saint-Palais - Lycée Jean Errecart
- 64 Sauveterre-de-Béarn - Lycée privé rural Notre-Dame

Éducation physique et sportive

- ◆ 24 Bergerac - Lycée Maine de Biran
- ◆ 24 Excideuil - Lycée Giraut de Borneil
- ◆ 24 Nontron - Lycée Alcide Dusolier
- ◆ 24 Périgueux - Lycée Bertran de Born
- ◆ 24 Périgueux - Lycée Jay de Beaufort
- ◆ 24 Périgueux - Lycée Laure Gatet
- ◆ 24 Sarlat-la-Canéda - Lycée Pré de Cordy
- ◆ 33 Bordeaux - Lycée Gustave Eiffel
- ◆ 33 Bordeaux - Lycée Montesquieu
- ◆ 33 Gradignan - Lycée des Graves
- ◆ 33 La Réole - Lycée Jean Renou
- ◆ 33 Le Taillan-Médoc - Lycée Sud Médoc - La Boétie
- ◆ 33 Montagne - LEGTA agro-viticole de Libourne-Montagne
- ◆ 33 Ste-Foy-la-Grande - Lycée Élisée Reclus
- ◆ 33 Talence - Lycée Alfred Kastler
- ◆ 40 Dax - Lycée de Borda
- 40 Dax - Lycée St-Jacques de Compostelle
- ◆ 40 Oeyreluy - LEGTA Hector Serres
- ◆ 40 Peyrehorade - Lycée polyvalent Jean Taris
- ◆ 47 Agen - Lycée Bernard Palissy
- ◆ 47 Agen - Lycée Jean-Baptiste de Baudre
- ◆ 47 Aiguillon - Lycée Stendhal
- ◆ 47 Nérac - Lycée George Sand
- ◆ 47 Sainte-Livrade-sur-Lot - LEGTA Étienne Restat
- ◆ 47 Villeneuve-sur-Lot - Lycée polyvalent Georges Leygues - Louis Couffignal
- ◆ 64 Anglet - Lycée Cantau
- ◆ 64 Bayonne - Lycée Louis de Foix
- 64 Bayonne - Lycée privé Largenté
- 64 Bayonne - Lycée privé St-Louis Villa Pia
- ◆ 64 Bayonne - Lycée René Cassin
- ◆ 64 Biarritz - Lycée André Malraux
- ◆ 64 Montardon - LEGTA de Pau-Montardon
- ◆ 64 Murenx - Lycée Albert Camus
- ◆ 64 Nay - Lycée Paul Rey
- 64 Nay - Lycée privé Saint-Joseph

- ◆ 64 Oloron-Ste-Marie - Lycée J. Supervielle
- 64 Oloron-Ste-Marie - Lycée privé St-Joseph
- ◆ 64 Orthez - Lycée Gaston Fébus
- ◆ 64 Orthez - Lycée privé Jeanne d'Arc
- 64 Pau - Lycée privé Immaculée Conception
- ◆ 64 Pau - Lycée Saint-Cricq
- ◆ 64 Pau - Lycée Saint-John-Perse
- ◆ 64 St-Jean-Pied-de-Port - Lycée de Navarre
- 64 Saint-Palais - Lycée Jean Errecart

Langues et cultures de l'Antiquité

Grec

- 24 Bergerac - Lycée privé Sainte-Marthe Saint-Front
- ◆ 24 Périgueux - Lycée Bertran de Born
- ◆ 24 Périgueux - Lycée Laure Gatet
- ◆ 33 Arcachon - Lycée de Grand Air
- ◆ 33 Bègles - Lycée Václav Havel
- ◆ 33 Bordeaux - Lycée Camille Jullian
- ◆ 33 Bordeaux - Lycée François Magendie
- ◆ 33 Bordeaux - Lycée Michel Montaigne
- ◆ 33 Bordeaux - Lycée Montesquieu
- 33 Bordeaux - Lycée privé Sainte-Marie Grand Lebrun
- 33 Bordeaux - Lycée privé St-Joseph de Tivoli
- ◆ 33 Gradignan - Lycée des Graves
- 33 La Brède - Lycée privé de la Sauque
- ◆ 33 Lesparre-Médoc - Annexe du lycée Odilon Redon de Pauillac
- ◆ 33 Pauillac - Lycée Odilon Redon
- ◆ 33 Pessac - Lycée Pape Clément
- ◆ 33 Talence - Lycée Victor Louis
- ◆ 40 Aire-sur-l'Adour - Lycée Gaston Crampe
- ◆ 40 Dax - Lycée de Borda
- ◆ 40 Mt-de-Marsan - Lycée Charles Despiau
- ◆ 40 St-Paul-lès-Dax - Lycée Haroun Tazieff
- ◆ 47 Agen - Lycée Bernard Palissy
- ◆ 47 Agen - Lycée privé Saint-Caprais
- ◆ 47 Aire-sur-l'Adour - Lycée Gaston Crampe
- ◆ 40 Dax - Lycée de Borda
- ◆ 40 Mt-de-Marsan - Lycée Charles Despiau
- ◆ 40 St-Paul-lès-Dax - Lycée Haroun Tazieff
- ◆ 47 Agen - Lycée Bernard Palissy
- ◆ 47 Agen - Lycée privé Saint-Caprais
- ◆ 47 Villeneuve-sur-Lot - Lycée polyvalent Georges Leygues - Louis Couffignal
- ◆ 64 Bayonne - Lycée René Cassin
- ◆ 64 Biarritz - Lycée André Malraux
- ◆ 64 Pau - Lycée Louis Barthou
- ◆ 64 St-Jean-de-Luz - Lycée Maurice Ravel

Latin

- ◆ 24 Bergerac - Lycée Maine de Biran
- 24 Bergerac - Lycée privé Sainte-Marthe Saint-Front
- ◆ 24 Nontron - Lycée Alcide Dusolier
- ◆ 24 Périgueux - Lycée Bertran de Born
- ◆ 24 Périgueux - Lycée Jay de Beaufort
- ◆ 24 Périgueux - Lycée Laure Gatet
- 24 Périgueux - Lycée privé Saint-Joseph
- ◆ 24 Ribéac - Lycée Arnaud Daniel
- ◆ 24 Sariat-la-Canéda - Lycée Pré de Cordy
- ◆ 24 Terrasson-la-Villedieu - Lycée St-Exupéry
- ◆ 33 Andernos-les-Bains - Lycée Nord Bassin Simone Veil
- ◆ 33 Arcachon - Lycée de Grand Air
- 33 Arcachon - Lycée privé Saint-Elme
- ◆ 33 Bazas - Lycée Anatole de Monzie
- ◆ 33 Bègles - Lycée Václav Havel
- ◆ 33 Blanquefort - Lycée Jean Monnet
- ◆ 33 Blaye - Lycée Jauré Rudel
- ◆ 33 Bordeaux - Lycée Camille Jullian
- ◆ 33 Bordeaux - Lycée François Magendie
- ◆ 33 Bordeaux - Lycée François Mauriac
- ◆ 33 Bordeaux - Lycée Michel Montaigne
- ◆ 33 Bordeaux - Lycée Montesquieu
- ◆ 33 Bordeaux - Lycée Nicolas Brémontier
- 33 Bordeaux - Lycée privé Assomption Sainte Clotilde
- 33 Bordeaux - Lycée privé Ste-Marie Bastide
- 33 Bordeaux - Lycée privé Sainte-Marie Grand Lebrun
- 33 Bordeaux - Lycée privé St-Joseph de Tivoli

- 33 Bordeaux - Lycée St-Genès La Salle
- ◆ 33 Gradignan - Lycée des Graves
- 33 La Brède - Lycée privé de la Sauque
- ◆ 33 La Réole - Lycée Jean Renou
- ◆ 33 Langon - Lycée Jean Moulin
- ◆ 33 Le Taillan-Médoc - Lycée Sud Médoc - La Boétie
- ◆ 33 Lesparre-Médoc - Annexe du lycée Odilon Redon de Pauillac
- ◆ 33 Libourne - Lycée Max Linder
- ◆ 33 Libourne - Lycée polyvalent Jean Monnet
- 33 Libourne - Lycée privé Montesquieu
- ◆ 33 Lormont - Lycée Élie Faure
- ◆ 33 Mérignac - Lycée Fernand Daguin
- ◆ 33 Pauillac - Lycée Odilon Redon
- 33 Pauillac - Lycée Saint-Jean
- ◆ 33 Pessac - Lycée Pape Clément
- ◆ 33 St-André-de-Cubzac - Lycée P.Cousteau
- 33 Saint-André-de-Cubzac - Lycée Saint-André Sainte-Marie
- ◆ 33 Ste-Foy-la-Grande - Lycée Élisée Reclus
- ◆ 33 Talence - Lycée Victor Louis
- ◆ 40 Aire-sur-l'Adour - Lycée Gaston Crampe
- ◆ 40 Dax - Lycée de Borda
- 40 Dax - Lycée St-Jacques de Compostelle
- ◆ 40 Mt-de-Marsan - Lycée Charles Despiau
- ◆ 40 Mt-de-Marsan - Lycée Victor Duruy
- ◆ 40 Parentis-en-Born - Lycée Antoine de Saint-Exupéry
- ◆ 40 Peyrehorade - Lycée polyvalent Jean Taris
- ◆ 40 St-Paul-lès-Dax - Lycée Haroun Tazieff
- 40 Saint-Pierre-du-Mont - Lycée privé Jean Cassaigne
- ◆ 40 Saint-Vincent-de-Tyrosse - Lycée Sud des Landes
- ◆ 47 Agen - Lycée Bernard Palissy
- ◆ 47 Agen - Lycée Jean-Baptiste de Baudre
- 47 Agen - Lycée privé Saint-Caprais
- ◆ 47 Aiguillon - Lycée Stendhal
- ◆ 47 Fumel - Lycée Marguerite Filhol
- 47 Marmande - Lycée privé Notre-Dame de la Compassion
- ◆ 47 Marmande - Lycée Val de Garonne
- ◆ 47 Nérac - Lycée George Sand
- ◆ 47 Villeneuve-sur-Lot - Lycée polyvalent Georges Leygues - Louis Couffignal
- 47 Villeneuve-sur-Lot - Lycée privé Sainte-Catherine
- 64 Bayonne - Lycée privé St-Louis Villa Pia
- ◆ 64 Bayonne - Lycée René Cassin
- ◆ 64 Biarritz - Lycée André Malraux
- ◆ 64 Chéaute - Lycée du Pays de Soule
- ◆ 64 Lescar - Lycée Jacques Monod
- ◆ 64 Mourenx - Lycée Albert Camus
- ◆ 64 Nay - Lycée Paul Rey
- ◆ 64 Oloron-Ste-Marie - Lycée J. Supervielle
- 64 Oloron-Sainte-Marie - Lycée privé Saint-Joseph
- ◆ 64 Orthez - Lycée Gaston Fébus
- ◆ 64 Pau - Lycée Louis Barthou
- 64 Pau - Lycée privé Immaculée Conception
- ◆ 64 Pau - Lycée privé Saint-Dominique
- ◆ 64 Pau - Lycée Saint-Cricq
- ◆ 64 Pau - Lycée Saint-John-Perse
- ◆ 64 St-Jean-de-Luz - Lycée Maurice Ravel
- 64 St-Jean-de-Luz - Lycée St-Thomas d'Aquin
- ◆ 64 Saint-Jean-Pied-de-Port - Lycée de Navarre

Langue vivante C

Allemand

- ◆ 33 Ste-Foy-la-Grande - Lycée Élisée Reclus
- 64 Bayonne - Lycée privé St-Louis Villa Pia
- ◆ 64 Biarritz - Lycée André Malraux
- ◆ 64 Oloron-Ste-Marie - Lycée Jules Supervielle
- ◆ 64 Pau - Lycée Saint-Cricq
- ◆ 64 St-Jean-de-Luz - Lycée Maurice Ravel
- 64 St-Jean-de-Luz - Lycée St-Thomas d'Aquin

Anglais

Nombreux établissements.

Arabe

- ◆ 33 Bègles - Lycée Václav Havel
- ◆ 33 Bordeaux - Lycée François Mauriac
- ◆ 33 Bordeaux - Lycée Jean Condorcet
- ◆ 33 Bordeaux - Lycée Michel Montaigne
- ◆ 33 Libourne - Lycée Max Linder
- ◆ 33 Pessac - Lycée Pape Clément
- ◆ 47 Agen - Lycée Bernard Palissy
- ◆ 47 Agen - Lycée Jean-Baptiste de Baudre

Basque

- ◆ 64 Anglet - Lycée Cantau
- ◆ 64 Bayonne - Lycée Louis de Foix
- 64 Bayonne - Lycée privé Largenté
- ◆ 64 Bayonne - Lycée privé St-Louis Villa Pia
- ◆ 64 Bayonne - Lycée René Cassin
- ◆ 64 Chéaute - Lycée du Pays de Soule
- 64 Hasparren - Lycée privé Armand David Hasparren-Bayonne
- 64 Hasparren - Lycée privé St-Joseph
- ◆ 64 St-Jean-de-Luz - Lycée Maurice Ravel
- ◆ 64 St-Jean-de-Luz - Lycée St-Thomas d'Aquin
- ◆ 64 St-Jean-Pied-de-Port - Lycée de Navarre
- 64 Saint-Palais - Lycée Jean Errecart
- 64 Ustaritz - Lycée privé Saint-Joseph

Chinois

- 24 Bergerac - Lycée privé Sainte-Marthe Saint-Front
- ◆ 24 Périgueux - Lycée Laure Gatet
- 24 Périgueux - Lycée privé Saint-Joseph
- ◆ 33 Blaye - Lycée Jauré Rudel
- ◆ 33 Bordeaux - Lycée François Magendie
- ◆ 33 Bordeaux - Lycée Michel Montaigne
- 33 Bordeaux - Lycée privé Le Mirail, le lycée du matin
- 33 Bordeaux - Lycée privé Sainte-Marie Grand Lebrun
- 33 Bordeaux - Lycée privé St-Joseph de Tivoli
- ◆ 33 Talence - Lycée d'hôtellerie et de tourisme de Gascogne
- 40 Saint-Pierre-du-Mont - Lycée privé Jean Cassaigne
- ◆ 40 Saint-Vincent-de-Tyrosse - Lycée Sud des Landes
- ◆ 64 Bayonne - Lycée René Cassin
- ◆ 64 Pau - Lycée Saint-John-Perse

Coréen

- ◆ 33 Bordeaux - Lycée François Magendie

Espagnol

- ◆ 33 Bordeaux - Lycée François Magendie
- 33 Bordeaux - Lycée privé Sainte-Marie Grand Lebrun
- 33 Bordeaux - Lycée privé St-Joseph de Tivoli
- ◆ 33 Ste-Foy-la-Grande - Lycée Élisée Reclus
- ◆ 64 Bayonne - LPO privé Bernat Etxepare
- 64 Ustaritz - Lycée privé Saint-Joseph

Grec moderne

- ◆ 33 Bordeaux - Lycée Montesquieu

Hébreu moderne

- ◆ 33 Bordeaux - Lycée François Magendie

Italien

- ◆ 24 Bergerac - Lycée Maine de Biran
- ◆ 24 Périgueux - Lycée Jay de Beaufort
- ◆ 24 Périgueux - Lycée Laure Gatet
- ◆ 33 Bègles - Lycée Václav Havel
- ◆ 33 Bordeaux - Lycée Camille Jullian
- ◆ 33 Bordeaux - Lycée François Mauriac
- ◆ 33 Bordeaux - Lycée Jean Condorcet
- ◆ 33 Bordeaux - Lycée Michel Montaigne
- ◆ 33 Bordeaux - Lycée Montesquieu
- 33 Bordeaux - Lycée privé Albert Le Grand
- 33 Bordeaux - Lycée privé Le Mirail, le lycée du matin
- 33 La Brède - Lycée privé de la Sauque
- ◆ 33 Le Taillan-Médoc - Lycée Sud Médoc - La Boétie

- ◆ 33 Lormont - Lycée Élie Faure
- ◆ 33 Mérignac - Lycée Fernand Daguin
- ◆ 33 Pessac - Lycée Pape Clément
- ◆ 33 Talence - Lycée Victor Louis
- ◆ 40 Dax - Lycée de Borda
- ◆ 40 Mt-de-Marsan - Lycée Victor Duruy
- ◆ 47 Agen - Lycée Bernard Palissy
- 47 Agen - Lycée privé Saint-Caprais
- ◆ 47 Fumel - Lycée Marguerite Filhol
- ◆ 47 Marmande - Lycée Val de Garonne
- ◆ 47 Nérac - Lycée George Sand
- ◆ 47 Villeneuve-sur-Lot - Lycée polyvalent Georges Leygues - Louis Couffignal
- 47 Villeneuve-sur-Lot - Lycée privé Ste-Catherine
- ◆ 64 Mourenx - Lycée Albert Camus

Japonais

- ◆ 33 Bordeaux - Lycée François Magendie
- 33 Bordeaux - Lycée privé Assomption Sainte Clotilde

Langue des signes française

- 47 Marmande - Lycée privé Notre-Dame de la Compassion
- 64 Anglet - Lycée privé Sainte-Anne

Occitan

- ◆ 24 Excideuil - Lycée Giraut de Borneil
- ◆ 24 Nontron - Lycée Alcide Dusolier
- ◆ 24 Périgueux - Lycée Bertran de Born
- ◆ 24 Ribéac - Lycée Arnaud Daniel
- ◆ 24 Sariat-la-Canéda - Lycée Pré de Cordy
- ◆ 33 Bordeaux - Lycée Montesquieu
- ◆ 33 La Réole - Lycée Jean Renou
- ◆ 33 Langon - Lycée Jean Moulin
- ◆ 33 Pauillac - Lycée Odilon Redon
- ◆ 40 Dax - Lycée de Borda (Langue d'Oc Gascon)
- ◆ 40 Saint-Vincent-de-Tyrosse - Lycée Sud des Landes
- ◆ 47 Fumel - Lycée Marguerite Filhol
- ◆ 47 Marmande - Lycée Val de Garonne
- 47 Villeneuve-sur-Lot - Lycée privé Ste-Catherine
- ◆ 64 Lescar - Lycée Jacques Monod
- 64 Lestelle-Bétharram/Igon - Lycée privé Le Beau Rameau
- ◆ 64 Mourenx - Lycée Albert Camus
- ◆ 64 Oloron-Ste-Marie - Lycée Jules Supervielle
- 64 Pau - Lycée privé Immaculée Conception
- ◆ 64 Pau - Lycée Saint-John-Perse

Portugais

- ◆ 24 Périgueux - Lycée Laure Gatet
- ◆ 33 Andernos-les-Bains - Lycée Nord Bassin Simone Veil
- ◆ 33 Bordeaux - Lycée Camille Jullian
- ◆ 33 Bordeaux - Lycée François Mauriac
- ◆ 33 Bordeaux - Lycée Nicolas Brémontier
- 33 Bordeaux - Lycée privé Le Mirail, le lycée du matin
- ◆ 33 Gradignan - Lycée des Graves
- ◆ 40 Parentis-en-Born - Lycée A. de St-Exupéry
- ◆ 40 Saint-Vincent-de-Tyrosse - Lycée Sud des Landes

Russe

- ◆ 24 Périgueux - Lycée Bertran de Born
- ◆ 33 Arcachon - Lycée de Grand Air
- ◆ 33 Bordeaux - Lycée Camille Jullian
- ◆ 33 Bordeaux - Lycée François Magendie
- 33 Bordeaux - Lycée privé Sainte-Marie Grand Lebrun
- ◆ 33 Le Taillan-Médoc - Lycée Sud Médoc - La Boétie
- ◆ 33 Libourne - Lycée Max Linder
- ◆ 47 Agen - Lycée Bernard Palissy
- ◆ 64 Bayonne - Lycée René Cassin
- ◆ 64 Pau - Lycée Louis Barthou

- ◆ enseignement public
- enseignement privé

Biotechnologies

- ◆ 24 Périgieux - Lycée Jay de Beaufort
- ◆ 33 Biganos - Annexe du lycée de la mer de Gujan-Mestras
- ◆ 33 Bordeaux - Lycée Michel Montaigne
- ◆ 33 Bordeaux - Lycée Montesquieu
- 33 Bordeaux - Lycée privé Bel-Orme
- ◆ 33 Bordeaux - Lycée Saint-Louis
- ◆ 33 Gujan-Mestras - Lycée de la mer
- ◆ 40 Dax - Lycée de Borda
- ◆ 40 Mt-de-Marsan - Lycée Charles Despiau
- ◆ 40 St-Paul-lès-Dax - Lycée Haroun Tazieff
- ◆ 47 Agen - Lycée Bernard Palissy
- ◆ 47 Marmande - Lycée Val de Garonne
- 64 Anglet - Lycée privé Sainte-Anne
- ◆ 64 Lescar - Lycée Jacques Monod
- ◆ 64 Mourenx - Lycée Albert Camus
- 64 Pau - Lycée privé Saint-Dominique

Création et culture-design

- ◆ 24 Périgieux - Lycée Albert Claveille
- ◆ 33 Bordeaux - Lycée François Magendie
- 33 Bordeaux - Lycée privé Le Mirail, le lycée du matin
- ◆ 40 St-Paul-lès-Dax - Lycée Haroun Tazieff
- ◆ 47 Villeneuve-sur-Lot - Lycée polyvalent Georges Leygues - Louis Couffignal
- ◆ 64 Anglet - Lycée Cantau

Création et innovation technologiques

- ◆ 24 Bergerac - Lycée Maine de Biran
- ◆ 24 Périgieux - Lycée Albert Claveille
- ◆ 24 Sarlat-la-Canéda - Lycée Pré de Cordy
- ◆ 33 Blanquefort - Lycée des métiers Léonard de Vinci
- ◆ 33 Blaye - Lycée Jauré Rudel
- ◆ 33 Bordeaux - Lycée Gustave Eiffel
- 33 Bordeaux - Lycée privé Ste-Famille Saintonge
- ◆ 33 Gujan-Mestras - Lycée de la mer
- ◆ 33 Langon - Lycée Jean Moulin
- ◆ 33 Lesparre-Médoc - Annexe du lycée Odilon Redon de Pauillac
- ◆ 33 Libourne - Lycée polyvalent Jean Monnet
- ◆ 33 Lormont - Lycée les Iris
- ◆ 33 Pauillac - Lycée Odilon Redon
- ◆ 33 Ste-Foy-la-Grande - Lycée Élisée Reclus
- ◆ 33 Talence - Lycée Alfred Kastler
- ◆ 40 Aire-sur-l'Adour - Lycée Gaston Crampe
- ◆ 40 Dax - Lycée de Borda
- ◆ 40 Mt-de-Marsan - Lycée Victor Duruy
- ◆ 40 Parentis-en-Born - Lycée A. de St-Exupéry
- ◆ 40 St-Paul-lès-Dax - Lycée Haroun Tazieff
- ◆ 47 Agen - Lycée Jean-Baptiste de Baudre
- ◆ 47 Marmande - Lycée Val de Garonne
- ◆ 47 Villeneuve-sur-Lot - Lycée polyvalent Georges Leygues - Louis Couffignal
- ◆ 47 Villeneuve-sur-Lot - Lycée privé Ste-Catherine
- ◆ 64 Anglet - Lycée Cantau
- ◆ 64 Chéraute - Lycée du Pays de Soule
- 64 Hasparren - Lycée privé St-Joseph
- 64 Pau - Lycée privé Immaculée Conception
- ◆ 64 Pau - Lycée Saint-Cricq

Hippologie et équitation ou autres pratiques sportives

- ◆ 24 Coulouxiès-Chamiers - LEGTA La Peyrouse
- ◆ 24 Monbazillac - LEGTA de Bergerac
- ◆ 33 Bazas - LEGTA de Bazas Terres de Gascogne
- ◆ 33 Blanquefort - LEGTA de Blanquefort

- ◆ 40 Oeyrely - LEGTA Hector Serres
- ◆ 47 Nérac - LEGTA Armand Fallières
- 64 Hasparren - Lycée privé Armand David Hasparren-Bayonne
- ◆ 64 Montardon - LEGTA de Pau-Montardon
- 64 Saint-Palais - Lycée Jean Errecart
- 64 Sauveterre-de-Béarn - Lycée privé rural Notre-Dame

Management et gestion

- ◆ 24 Bergerac - Lycée Maine de Biran
- ◆ 24 Excideuil - Lycée Giraut de Borneil
- ◆ 24 Périgieux - Lycée Bertran de Born
- ◆ 24 Périgieux - Lycée Laure Gatet
- 24 Périgieux - Lycée privé Saint-Joseph
- ◆ 24 Ribérac - Lycée Arnaut Daniel
- ◆ 24 Sarlat-la-Canéda - Lycée Pré de Cordy
- ◆ 33 Andernos-les-Bains - Lycée Nord Bassin Simone Veil
- ◆ 33 Arcachon - Lycée de Grand Air
- ◆ 33 Bazas - Lycée Anatole de Monzie
- ◆ 33 Biganos - Annexe du lycée de la mer de Gujan-Mestras
- ◆ 33 Blaye - Lycée Jauré Rudel
- ◆ 33 Bordeaux - Lycée François Mauriac
- ◆ 33 Bordeaux - Lycée Gustave Eiffel
- ◆ 33 Bordeaux - Lycée Jean Condorcet
- ◆ 33 Bordeaux - Lycée Nicolas Brémontier
- 33 Bordeaux - Lycée privé Assomption Sainte Clotilde
- 33 Bordeaux - Lycée privé Bel-Orme
- 33 Bordeaux - Lycée privé Ste-Marie Bastide
- 33 Bordeaux - Lycée privé St-Joseph de Tivoli
- 33 Bordeaux - Lycée privé St-Vincent de Paul
- ◆ 33 Gradignan - Lycée des Graves
- 33 La Brède - Lycée privé de la Sauque
- ◆ 33 Le Taillan-Médoc - Lycée Sud Médoc - La Boétie
- ◆ 33 Lesparre-Médoc - Annexe du lycée Odilon Redon de Pauillac
- ◆ 33 Libourne - Lycée Max Linder
- 33 Libourne - Lycée privé Montesquieu
- ◆ 33 Lormont - Lycée Élie Faure
- ◆ 33 Mérignac - Lycée Fernand Daquin
- ◆ 33 Pauillac - Lycée Odilon Redon
- ◆ 33 Pessac - Lycée Pape Clément
- ◆ 33 St-André-de-Cubzac - Lycée P. Cousteau
- ◆ 33 Ste-Foy-la-Grande - Lycée Élisée Reclus
- ◆ 33 Talence - Lycée Victor Louis
- ◆ 40 Dax - Lycée de Borda

- 40 Dax - Lycée St-Jacques de Compostelle
- ◆ 40 Mt-de-Marsan - Lycée Charles Despiau
- ◆ 40 Mt-de-Marsan - Lycée Victor Duruy
- ◆ 40 Parentis-en-Born - Lycée Antoine de Saint-Exupéry
- ◆ 40 St-Paul-lès-Dax - Lycée Haroun Tazieff
- 40 Saint-Pierre-du-Mont - Lycée privé Jean Cassaigne
- ◆ 40 Saint-Vincent-de-Tyrosse - Lycée Sud des Landes
- ◆ 47 Agen - Lycée Bernard Palissy
- ◆ 47 Agen - Lycée Jean-Baptiste de Baudre
- 47 Agen - Lycée privé Saint-Caprais
- ◆ 47 Fumel - Lycée Marguerite Filhol
- 47 Marmande - Lycée privé Notre-Dame de la Compassion
- ◆ 47 Marmande - Lycée Val de Garonne
- ◆ 47 Nérac - Lycée George Sand
- ◆ 47 Villeneuve-sur-Lot - Lycée polyvalent Georges Leygues - Louis Couffignal
- ◆ 64 Bayonne - Lycée Louis de Foix
- 64 Bayonne - Lycée polyvalent privé Bernat Etxepare
- ◆ 64 Bayonne - Lycée privé Largenté
- 64 Hasparren - Lycée privé Armand David Hasparren-Bayonne

- ◆ 64 Nay - Lycée Paul Rey
- ◆ 64 Oloron-Ste-Marie - Lycée J. Supervielle
- ◆ 64 Orthez - Lycée Gaston Fébus
- ◆ 64 Pau - Lycée Louis Barthou
- 64 Pau - Lycée privé Saint-Dominique
- ◆ 64 Pau - Lycée Saint-John-Perse
- ◆ 64 St-Jean-de-Luz - Lycée Maurice Ravel
- 64 St-Jean-de-Luz - Lycée St-Thomas d'Aquin
- 64 Saint-Palais - Lycée Jean Errecart
- 64 Sauveterre-de-Béarn - Lycée privé rural Notre-Dame
- 64 Ustaritz - Lycée privé Saint-Joseph

Pratiques professionnelles

- ◆ 47 Nérac - LEGTA Armand Fallières
- 64 Sauveterre-de-Béarn - Lycée privé rural Notre-Dame

Pratiques sociales et culturelles

- ◆ 47 Nérac - LEGTA Armand Fallières
- ◆ 64 Montardon - LEGTA de Pau-Montardon
- 64 Saint-Palais - Lycée Jean Errecart
- 64 Sauveterre-de-Béarn - Lycée privé rural Notre-Dame

Santé et social

- 24 Bergerac - Lycée privé Ste-Marthe St-Front
- ◆ 24 Périgieux - Lycée Jay de Beaufort
- ◆ 33 Bègles - Lycée Václav Havel
- 33 Bordeaux - Lycée privé Bel-Orme
- 33 Bordeaux - Lycée privé Ste-Marie Bastide
- ◆ 33 Bordeaux - Lycée Saint-Louis
- ◆ 33 Libourne - Lycée Max Linder
- 40 Dax - Lycée St-Jacques de Compostelle
- ◆ 40 Mt-de-Marsan - Lycée Charles Despiau
- ◆ 40 St-Paul-lès-Dax - Lycée Haroun Tazieff
- ◆ 47 Aiguillon - Lycée Stendhal
- 47 Marmande - Lycée privé Notre-Dame de la Compassion
- ◆ 64 Anglet - Lycée privé Sainte-Anne
- ◆ 64 Bayonne - Lycée Louis de Foix
- ◆ 64 Lescar - Lycée Jacques Monod
- 64 Pau - Lycée privé Saint-Dominique

Sciences de l'ingénieur

- ◆ 24 Bergerac - Lycée Maine de Biran
- ◆ 24 Périgieux - Lycée Albert Claveille
- ◆ 24 Périgieux - Lycée Bertran de Born
- ◆ 24 Sarlat-la-Canéda - Lycée Pré de Cordy
- ◆ 33 Blanquefort - Lycée des métiers Léonard de Vinci
- ◆ 33 Blaye - Lycée Jauré Rudel
- ◆ 33 Bordeaux - Lycée Camille Jullian
- ◆ 33 Bordeaux - Lycée Gustave Eiffel
- ◆ 33 Bordeaux - Lycée Michel Montaigne
- ◆ 33 Bordeaux - Lycée Montesquieu
- 33 Bordeaux - Lycée privé Ste-Famille Saintonge
- 33 Bordeaux - Lycée privé Ste-Marie Bastide
- ◆ 33 Gujan-Mestras - Lycée de la mer
- ◆ 33 Langon - Lycée Jean Moulin
- ◆ 33 Le Taillan-Médoc - Lycée Sud Médoc - La Boétie
- ◆ 33 Lesparre-Médoc - Annexe du lycée Odilon Redon de Pauillac
- ◆ 33 Libourne - Lycée polyvalent Jean Monnet
- ◆ 33 Lormont - Lycée les Iris
- ◆ 33 Pauillac - Lycée Odilon Redon
- ◆ 33 Pessac - Lycée Pape Clément
- ◆ 33 Talence - Lycée Alfred Kastler
- ◆ 40 Aire-sur-l'Adour - Lycée Gaston Crampe
- ◆ 40 Dax - Lycée de Borda
- 40 Dax - Lycée St-Jacques de Compostelle
- ◆ 40 Mt-de-Marsan - Lycée Victor Duruy
- ◆ 40 Parentis-en-Born - Lycée Antoine de Saint-Exupéry
- ◆ 40 Peyrehorade - Lycée polyvalent Jean Taris
- ◆ 47 Agen - Lycée Bernard Palissy
- ◆ 47 Aiguillon - Lycée Stendhal
- ◆ 47 Marmande - Lycée Val de Garonne
- ◆ 47 Nérac - Lycée George Sand
- ◆ 47 Villeneuve-sur-Lot - Lycée polyvalent Georges Leygues - Louis Couffignal
- 64 Anglet - Lycée privé Sainte-Anne
- ◆ 64 Bayonne - Lycée René Cassin
- ◆ 64 Biarritz - Lycée André Malraux
- ◆ 64 Lescar - Lycée Jacques Monod
- ◆ 64 Mourenx - Lycée Albert Camus
- ◆ 64 Nay - Lycée Paul Rey
- ◆ 64 Oloron-Ste-Marie - Lycée J. Supervielle
- ◆ 64 Orthez - Lycée Gaston Fébus
- 64 Pau - Lycée privé Saint-Dominique
- ◆ 64 Pau - Lycée Saint-John-Perse
- ◆ 64 St-Jean-de-Luz - Lycée Maurice Ravel
- ◆ 64 St-Jean-Pied-de-Port - Lycée de Navarre

Les enseignements optionnels sont donnés à titre indicatif sous réserve d'ouverture, se renseigner auprès de l'établissement.

LES 2^{DES} SPÉCIFIQUES

Vers le bac techno musique et danse

- ◆ 33 Bordeaux - Lycée Camille Jullian

Vers le bac techno Sciences et technologies de l'hôtellerie et de la restauration (STHR)

- 24 Boulazac Isle Manoire - Lycée privé hôtelier de la CCI de la Dordogne - École hôtelière du Périgord
- ◆ 33 Talence - Lycée d'hôtellerie et de tourisme de Gascogne
- ◆ 64 Biarritz - Lycée Biarritz Atlantique

LES LANGUES VIVANTES A ET B

LVA

Allemand, Anglais, Espagnol

Nombreux établissements.

Langue des signes française

- ◆ 64 Pau - Lycée Saint-John-Perse

Portugais

- ◆ 33 Bordeaux - Lycée Camille Jullian

Russe

- ◆ 33 Bordeaux - Lycée Camille Jullian

LVB

Allemand, Anglais, Espagnol

Nombreux établissements.

Arabe

- ◆ 33 Bordeaux - Lycée Jean Condorcet

Basque

- 64 Anglet - Lycée privé Sainte-Anne
- 64 Bayonne - LPO privé Bernat Etxepare
- 64 Bayonne - Lycée privé St-Louis Villa Pia
- 64 Hasparren - Lycée privé Armand David Hasparren-Bayonne
- 64 Hasparren - Lycée privé St-Joseph
- 64 St-Jean-de-Luz - Lycée St-Thomas d'Aquin
- 64 Ustaritz - Lycée privé Saint-Joseph

Chinois

- ◆ 24 Périgueux - Lycée Laure Gatet
- 24 Périgueux - Lycée privé Saint-Joseph
- ◆ 33 Blaye - Lycée Jaufré Rudel
- ◆ 33 Bordeaux - Lycée François Magendie
- ◆ 33 Bordeaux - Lycée François Mauriac
- ◆ 33 Bordeaux - Lycée Nicolas Brémontier
- ◆ 33 Mérignac - Lycée Fernand Daguin
- 40 Saint-Pierre-du-Mont - Lycée privé Jean Cassaigne
- ◆ 47 Agen - Lycée Jean-Baptiste de Baudre
- 64 Bayonne - Lycée privé St-Louis Villa Pia
- ◆ 64 Bayonne - Lycée René Cassin
- ◆ 64 Pau - Lycée Saint-John-Perse

Italien

- ◆ 24 Bergerac - Lycée Maine de Biran
- ◆ 33 Bègles - Lycée Václav Havel
- ◆ 33 Blanquefort - Lycée Jean Monnet
- ◆ 33 Bordeaux - Lycée Camille Jullian
- ◆ 33 Bordeaux - Lycée Montesquieu
- ◆ 33 Bordeaux - Lycée Nicolas Brémontier
- 33 Bordeaux - Lycée privé Assomption Sainte Clotilde
- 33 Bordeaux - Lycée privé Le Mirail, le lycée du matin
- ◆ 33 Gradignan - Lycée des Graves
- 33 La Brède - Lycée privé de la Sauque
- ◆ 33 Pessac - Lycée Pape Clément
- ◆ 33 Talence - Lycée Alfred Kastler
- ◆ 33 Talence - Lycée d'hôtellerie et de tourisme de Gascogne
- ◆ 33 Talence - Lycée Victor Louis
- ◆ 40 Mt-de-Marsan - Lycée Victor Duruy
- ◆ 47 Agen - Lycée Bernard Palissy
- ◆ 47 Agen - Lycée Jean-Baptiste de Baudre
- ◆ 47 Villeneuve-sur-Lot - Lycée polyvalent Georges Leygues - Louis Couffignal

Japonais

- ◆ 33 Bordeaux - Lycée François Magendie

Occitan

- ◆ 24 Nontron - Lycée Alcide Dusolier

Portugais

- ◆ 33 Bordeaux - Lycée Camille Jullian
- ◆ 40 Mt-de-Marsan - Lycée Victor Duruy
- ◆ 47 Aiguillon - Lycée Stendhal
- ◆ 47 Marmande - Lycée Val de Garonne

Russe

- ◆ 24 Périgueux - Lycée Bertran de Born
- ◆ 33 Bordeaux - Lycée Camille Jullian
- 33 Bordeaux - Lycée privé Sainte-Marie Grand Lebrun
- ◆ 33 Libourne - Lycée Max Linder
- ◆ 64 Pau - Lycée Louis Barthou

- ◆ enseignement public
- enseignement privé

PORTES OUVERTES ▶

30 mars de 9h00 à 13h00



LYCEE GENERAL
LYCEE TECHNOLOGIQUE
LYCEE PROFESSIONNEL
FORMATION CONTINUE
APPRENTISSAGE

Sciences de l'Ingénieur - Electronique
Electrotechnique - Thermique - Energétique
Climatique - Bâtiment - Travaux Publics

C.A.P - Baccalauréats Professionnels - 3^{ème} Prépa-Professionnelle
2^{de} Générale et Technologique - Baccalauréat Général spécialités :
Sciences de l'Ingénieur, Numérique et Sciences Informatique, Physique-chimie, Arts plastiques,
Mathématiques, Histoire-géographie, Géopolitique et Sciences Politiques

Baccalauréats STI2D (AC, EE, SIN, ITEC)

Architecture et Construction, Energie Environnement, Système Information et Numérique,
Innovation technologique et Eco-Construction

BTS via Coursus Scolaire & BTS en Alternance et Apprentissage

12, rue de Saintonge 33000 BORDEAUX – Téléphone : 05 56 99 39 29 – Télécopie : 05 56 99 39 26

accueil@lyceesaintefamille.com – www.lyceesaintefamille.com

LES ENSEIGNEMENTS DE SPÉCIALITÉ DU BAC GÉNÉRAL

Vous trouverez ci-dessous la liste des enseignements de spécialité proposés en classe de 1^{re} et terminale générale et technologique, classés par ordre alphabétique. Les établissements qui proposent ces enseignements sont classés par départements, puis par villes présentées par ordre alphabétique.

Les enseignements de spécialité sont donnés à titre indicatif sous réserve d'ouverture, se renseigner auprès de l'établissement.

Arts

Arts plastiques

- 24 Bergerac - Lycée privé Sainte-Marthe Saint-Front
- ◆ 24 Périgueux - Lycée Laure Gatet
- ◆ 24 Sarlat-la-Canéda - Lycée Pré de Cordy
- ◆ 24 Terrasson-la-Villedieu - Lycée Antoine de Saint-Exupéry
- ◆ 33 Arcachon - Lycée de Grand Air
- 33 Arcachon - Lycée privé Saint-Elme
- ◆ 33 Bordeaux - Lycée Camille Jullian
- ◆ 33 Bordeaux - Lycée François Magendie
- ◆ 33 Bordeaux - Lycée Michel Montaigne
- 33 Bordeaux - Lycée privé Le Mirail, le lycée du matin
- 33 La Brède - Lycée privé de la Sauque
- ◆ 33 Langon - Lycée Jean Moulin
- ◆ 33 Libourne - Lycée Max Linder
- ◆ 40 Aire-sur-l'Adour - Lycée Gaston Crampe
- ◆ 40 Dax - Lycée de Borda
- ◆ 40 Mt-de-Marsan - Lycée Victor Duruy
- ◆ 47 Agen - Lycée Bernard Palissy
- ◆ 64 Bayonne - Lycée René Cassin
- 64 Oloron-Sainte-Marie - Lycée privé Saint-Joseph
- ◆ 64 Pau - Lycée Louis Barthou

Cinéma - audiovisuel

- ◆ 24 Sarlat-la-Canéda - Lycée Pré de Cordy
- ◆ 33 Bordeaux - Lycée Montesquieu
- ◆ 47 Aiguillon - Lycée Stendhal
- ◆ 64 Bayonne - Lycée René Cassin
- ◆ 64 Orthez - Lycée Gaston Fébus

Danse

- ◆ 64 Biarritz - Lycée André Malraux

Histoire des arts

- ◆ 24 Périgueux - Lycée Bertran de Born
- ◆ 33 Bordeaux - Lycée François Mauriac
- ◆ 33 Bordeaux - Lycée Montesquieu
- ◆ 33 Mérignac - Lycée Fernand Daquin
- ◆ 40 Saint-Vincent-de-Tyrosse - Lycée Sud des Landes
- ◆ 47 Aiguillon - Lycée Stendhal
- ◆ 64 Pau - Lycée Louis Barthou

Musique

- ◆ 33 Bordeaux - Lycée Camille Jullian
- ◆ 33 La Réole - Lycée Jean Renou
- ◆ 47 Agen - Lycée Bernard Palissy
- ◆ 64 Bayonne - Lycée René Cassin

Théâtre

- ◆ 24 Périgueux - Lycée Laure Gatet
- ◆ 33 Bordeaux - Lycée Montesquieu
- 33 Bordeaux - Lycée privé Assomption Sainte Clotilde
- 33 Bordeaux - Lycée privé Sainte-Famille Saintonge
- ◆ 40 Parentis-en-Born - Lycée Antoine de Saint-Exupéry
- ◆ 47 Nérac - Lycée George Sand
- 64 Nay - Lycée privé Saint-Joseph
- ◆ 64 Orthez - Lycée Gaston Fébus

Biologie-écologie

- ◆ 24 Couloumeix-Chamiers - LEGTA La Peyrouse
- ◆ 33 Bazas - Lycée Anatole de Monzie
- ◆ 33 Blanquefort - LEGTA de Blanquefort
- ◆ 33 Montagne - LEGTA agro-viticole de Libourne-Montagne
- ◆ 40 Oeyreluy - LEGTA Hector Serres
- ◆ 47 Sainte-Livrade-sur-Lot - LEGTA Étienne Restat
- ◆ 64 Montardon - LEGTA de Pau-Montardon
- 64 Saint-Palais - Lycée Jean Errecart

Histoire-géographie, géopolitique et sciences politiques

- ◆ 24 Bergerac - Lycée Maine de Biran
- 24 Bergerac - Lycée privé Sainte-Marthe Saint-Front
- ◆ 24 Excideuil - Lycée Giraut de Borneil
- ◆ 24 Nontron - Lycée Alcide Dusolier
- ◆ 24 Périgueux - Lycée Albert Claveille
- ◆ 24 Périgueux - Lycée Bertran de Born
- ◆ 24 Périgueux - Lycée Jay de Beaufort
- ◆ 24 Périgueux - Lycée Laure Gatet
- 24 Périgueux - Lycée privé Saint-Joseph
- ◆ 24 Ribérac - Lycée Arnaut Daniel
- ◆ 24 Sarlat-la-Canéda - Lycée Pré de Cordy
- ◆ 24 Terrasson-la-Villedieu - Lycée Antoine de Saint-Exupéry
- ◆ 33 Andernos-les-Bains - Lycée Nord Bassin Simone Veil
- ◆ 33 Arcachon - Lycée de Grand Air
- 33 Arcachon - Lycée privé Saint-Elme
- ◆ 33 Bazas - Lycée Anatole de Monzie
- ◆ 33 Bègles - Lycée Václav Havel
- ◆ 33 Blanquefort - Lycée Jean Monnet
- ◆ 33 Blaye - Lycée Jauré Rudel
- ◆ 33 Bordeaux - Lycée Camille Jullian
- ◆ 33 Bordeaux - Lycée François Magendie
- ◆ 33 Bordeaux - Lycée François Mauriac
- ◆ 33 Bordeaux - Lycée Gustave Eiffel
- ◆ 33 Bordeaux - Lycée Jean Condorcet
- ◆ 33 Bordeaux - Lycée Michel Montaigne
- ◆ 33 Bordeaux - Lycée Montesquieu
- ◆ 33 Bordeaux - Lycée Nicolas Brémontier
- 33 Bordeaux - Lycée privé Albert Le Grand
- 33 Bordeaux - Lycée privé Assomption Sainte Clotilde
- 33 Bordeaux - Lycée privé Le Mirail, le lycée du matin
- 33 Bordeaux - Lycée privé Notre-Dame
- 33 Bordeaux - Lycée privé Sainte-Famille Saintonge
- 33 Bordeaux - Lycée privé Ste-Marie Bastide
- 33 Bordeaux - Lycée privé Sainte-Marie Grand Lebrun
- 33 Bordeaux - Lycée privé St-Joseph de Tivoli
- 33 Bordeaux - Lycée St-Genès La Salle
- ◆ 33 Gradignan - Lycée des Graves
- ◆ 33 Gujan-Mestras - Lycée de la mer
- ◆ 33 La Brède - Lycée privé de la Sauque
- ◆ 33 La Réole - Lycée Jean Renou
- ◆ 33 Langon - Lycée Jean Moulin
- ◆ 33 Le Taillan-Médoc - Lycée Sud Médoc - La Boétie
- ◆ 33 Lesparre-Médoc - Annexe du lycée Odilon Redon de Pauillac
- ◆ 33 Libourne - Lycée Max Linder
- ◆ 33 Libourne - Lycée polyvalent Jean Monnet
- 33 Libourne - Lycée privé Montesquieu
- ◆ 33 Lormont - Lycée Élie Faure
- ◆ 33 Lormont - Lycée les Iris
- ◆ 33 Mérignac - Lycée Fernand Daquin
- ◆ 33 Pauillac - Lycée Odilon Redon
- 33 Pauillac - Lycée Saint-Jean
- ◆ 33 Pessac - Lycée Pape Clément
- ◆ 33 Saint-André-de-Cubzac - Lycée Philippe Cousteau
- 33 Saint-André-de-Cubzac - Lycée Saint-André Sainte-Marie
- ◆ 33 Sainte-Foy-la-Grande - Lycée Élisée Reclus
- ◆ 33 Talence - Lycée Alfred Kastler
- ◆ 33 Talence - Lycée Victor Louis
- ◆ 40 Aire-sur-l'Adour - Lycée Gaston Crampe
- ◆ 40 Dax - Lycée de Borda
- 40 Dax - Lycée St-Jacques de Compostelle
- ◆ 40 Mt-de-Marsan - Lycée Charles Despiau
- ◆ 40 Mt-de-Marsan - Lycée Victor Duruy
- ◆ 40 Parentis-en-Born - Lycée Antoine de Saint-Exupéry
- ◆ 33 Blaye - Lycée Jauré Rudel
- ◆ 33 Bordeaux - Lycée Camille Jullian
- ◆ 40 Peyrehorade - Lycée polyvalent Jean Taris

- ◆ 40 St-Paul-lès-Dax - Lycée Haroun Tazieff
- 40 Saint-Pierre-du-Mont - Lycée privé Jean Cassaigne
- ◆ 40 Saint-Vincent-de-Tyrosse - Lycée Sud des Landes
- ◆ 47 Agen - Lycée Bernard Palissy
- ◆ 47 Agen - Lycée Jean-Baptiste de Baudre
- 47 Agen - Lycée privé Saint-Caprais
- ◆ 47 Aiguillon - Lycée Stendhal
- ◆ 47 Fumel - Lycée Marguerite Filhol
- 47 Marmande - Lycée privé Notre-Dame de la Compassion
- ◆ 47 Marmande - Lycée Val de Garonne
- ◆ 47 Nérac - Lycée George Sand
- ◆ 47 Villeneuve-sur-Lot - Lycée polyvalent Georges Leygues - Louis Couffignal
- ◆ 47 Villeneuve-sur-Lot - Lycée privé Sainte-Catherine
- ◆ 64 Anglet - Lycée Cantau
- ◆ 64 Bayonne - Lycée Louis de Foix
- 64 Bayonne - Lycée polyvalent privé Bernat Etxepare
- 64 Bayonne - Lycée privé Largenté
- 64 Bayonne - Lycée privé St-Louis Villa Pia
- ◆ 64 Bayonne - Lycée René Cassin
- ◆ 64 Biarritz - Lycée André Malraux
- ◆ 64 Chérupt - Lycée du Pays de Soule
- 64 Hasparren - Lycée privé St-Joseph
- ◆ 64 Lescar - Lycée Jacques Monod
- 64 Lestelle-Bétharram/Igon - Lycée privé Le Beau Rameau
- 64 Mauléon-Licharre - Lycée privé St-François
- ◆ 64 Mourenx - Lycée Albert Camus
- ◆ 64 Nay - Lycée Paul Rey
- 64 Nay - Lycée privé Saint-Joseph
- ◆ 64 Oloron-Sainte-Marie - Lycée Jules Supervielle
- 64 Oloron-Sainte-Marie - Lycée privé Saint-Joseph
- ◆ 64 Orthez - Lycée Gaston Fébus
- ◆ 64 Orthez - Lycée privé Jeanne d'Arc
- ◆ 64 Pau - Lycée Louis Barthou
- 64 Pau - Lycée privé Immaculée Conception
- ◆ 64 Pau - Lycée privé Saint-Dominique
- ◆ 64 Pau - Lycée Saint-Cricq
- ◆ 64 Pau - Lycée Saint-John-Perse
- ◆ 64 St-Jean-de-Luz - Lycée Maurice Ravel
- 64 Saint-Jean-de-Luz - Lycée Saint-Thomas d'Aquin
- ◆ 64 Saint-Jean-Pied-de-Port - Lycée de Navarre
- 64 Ustaritz - Lycée privé Saint-Joseph

Humanités, littérature et philosophie

- ◆ 24 Bergerac - Lycée Maine de Biran
- 24 Bergerac - Lycée privé Ste-Marthe St-Front
- ◆ 24 Excideuil - Lycée Giraut de Borneil
- ◆ 24 Nontron - Lycée Alcide Dusolier
- ◆ 24 Périgueux - Lycée Albert Claveille
- ◆ 24 Périgueux - Lycée Bertran de Born
- ◆ 24 Périgueux - Lycée Jay de Beaufort
- ◆ 24 Périgueux - Lycée Laure Gatet
- 24 Périgueux - Lycée privé Saint-Joseph
- ◆ 24 Ribérac - Lycée Arnaut Daniel
- ◆ 24 Sarlat-la-Canéda - Lycée Pré de Cordy
- ◆ 24 Terrasson-la-Villedieu - Lycée A. St-Exupéry
- ◆ 33 Andernos-les-Bains - Lycée Nord Bassin Simone Veil
- ◆ 33 Arcachon - Lycée de Grand Air
- 33 Arcachon - Lycée privé Saint-Elme
- ◆ 33 Bazas - Lycée Anatole de Monzie
- ◆ 33 Bègles - Lycée Václav Havel
- ◆ 33 Blanquefort - Lycée Jean Monnet
- ◆ 33 Blaye - Lycée Jaufré Rudel
- ◆ 33 Bordeaux - Lycée Camille Jullian
- ◆ 33 Bordeaux - Lycée François Magendie
- ◆ 33 Bordeaux - Lycée François Mauriac
- ◆ 33 Bordeaux - Lycée Gustave Eiffel
- ◆ 33 Bordeaux - Lycée Jean Condorcet
- ◆ 33 Bordeaux - Lycée Michel Montaigne
- ◆ 33 Bordeaux - Lycée Montesquieu
- ◆ 33 Bordeaux - Lycée Nicolas Brémontier
- 33 Bordeaux - Lycée privé Albert Le Grand
- 33 Bordeaux - Lycée privé Assomption Sainte Clotilde
- 33 Bordeaux - Lycée privé Le Mirail, le lycée du matin
- 33 Bordeaux - Lycée privé Notre-Dame
- 33 Bordeaux - Lycée privé Ste-Marie Bastide
- 33 Bordeaux - Lycée privé Ste-Marie Grand Lebrun
- 33 Bordeaux - Lycée privé St-Joseph de Tivoli
- ◆ 33 Bordeaux - Lycée St-Genès La Salle
- ◆ 33 Gradignan - Lycée des Graves
- ◆ 33 Gujan-Mestras - Lycée de la mer
- 33 La Brède - Lycée privé de la Sauque
- ◆ 33 La Réole - Lycée Jean Renou
- ◆ 33 Langon - Lycée Jean Moulin
- ◆ 33 Le Taillan-Médoc - Lycée Sud Médoc - La Boétie
- ◆ 33 Lesparre-Médoc - Annexe du lycée Odilon Redon de Pauillac
- ◆ 33 Libourne - Lycée Max Linder
- 33 Libourne - Lycée privé Montesquieu
- ◆ 33 Lormont - Lycée Élie Faure
- ◆ 33 Lormont - Lycée les Iris
- ◆ 33 Mérignac - Lycée Fernand Daguin
- ◆ 33 Pauillac - Lycée Odilon Redon
- ◆ 33 Pessac - Lycée Pape Clément
- ◆ 33 St-André-de-Cubzac - Lycée P. Cousteau
- 33 Saint-André-de-Cubzac - Lycée Saint-André Sainte-Marie
- ◆ 33 Ste-Foy-la-Grande - Lycée Élisée Reclus
- ◆ 33 Talence - Lycée Alfred Kastler
- ◆ 33 Talence - Lycée Victor Louis
- ◆ 40 Aire-sur-l'Adour - Lycée Gaston Crampe
- ◆ 40 Dax - Lycée de Borda
- 40 Dax - Lycée St-Jacques de Compostelle
- ◆ 40 Mt-de-Marsan - Lycée Charles Despiau
- ◆ 40 Mt-de-Marsan - Lycée Victor Duruy
- ◆ 40 Parentis-en-Born - Lycée A. de St-Exupéry
- ◆ 40 Peyrehorade - Lycée polyvalent Jean Taris
- ◆ 40 St-Paul-lès-Dax - Lycée Haroun Tazieff
- 40 St-Pierre-du-Mont - Lycée privé J. Cassaigne
- ◆ 40 Saint-Vincent-de-Tyrosse - Lycée Sud des Landes
- ◆ 47 Agen - Lycée Bernard Palissy
- ◆ 47 Agen - Lycée Jean-Baptiste de Baudre
- 47 Agen - Lycée privé Saint-Caprais
- ◆ 47 Aiguillon - Lycée Stendhal
- ◆ 47 Fumel - Lycée Marguerite Filhol
- 47 Marmande - Lycée privé Notre-Dame de la Compassion

- ◆ 47 Marmande - Lycée Val de Garonne
- ◆ 47 Nérac - Lycée George Sand
- ◆ 47 Villeneuve-sur-Lot - Lycée polyvalent Georges Leygues - Louis Couffignal
- 47 Villeneuve/Lot - Lycée privé Ste-Catherine
- ◆ 64 Anglet - Lycée Cantau
- ◆ 64 Bayonne - Lycée Louis de Foix
- 64 Bayonne - LPO privé Bernat Etxepare
- 64 Bayonne - Lycée privé Largenté
- 64 Bayonne - Lycée privé St-Louis Villa Pia
- ◆ 64 Bayonne - Lycée René Cassin
- ◆ 64 Biarritz - Lycée André Malraux
- ◆ 64 Chéraute - Lycée du Pays de Soule
- ◆ 64 Lescar - Lycée Jacques Monod
- 64 Lestelle-Bétharram/Igon - Lycée privé Le Beau Rameau
- 64 Mauléon-Licharre - Lycée privé St-François
- ◆ 64 Mourenx - Lycée Albert Camus
- ◆ 64 Nay - Lycée Paul Rey
- 64 Nay - Lycée privé Saint-Joseph
- ◆ 64 Oloron-Ste-Marie - Lycée J. Supervielle
- ◆ 64 Orthez - Lycée Gaston Fébus
- 64 Orthez - Lycée privé Jeanne d'Arc
- ◆ 64 Pau - Lycée Louis Barthou
- 64 Pau - Lycée privé Immaculée Conception
- 64 Pau - Lycée privé Saint-Dominique
- ◆ 64 Pau - Lycée Saint-Cricq
- ◆ 64 Pau - Lycée Saint-John-Perse
- ◆ 64 St-Jean-de-Luz - Lycée Maurice Ravel
- 64 St-Jean-de-Luz - Lycée St-Thomas d'Aquin
- ◆ 64 St-Jean-Pied-de-Port - Lycée de Navarre
- 64 Ustaritz - Lycée privé Saint-Joseph

Langues, littératures et cultures étrangères

- ◆ 24 Bergerac - Lycée Maine de Biran
- 24 Bergerac - Lycée privé Ste-Marthe St-Front
- ◆ 24 Excideuil - Lycée Giraut de Borneil
- ◆ 24 Nontron - Lycée Alcide Dusolier
- ◆ 24 Périgueux - Lycée Bertran de Born
- ◆ 24 Périgueux - Lycée Jay de Beaufort
- ◆ 24 Périgueux - Lycée Laure Gatet
- 24 Périgueux - Lycée privé Saint-Joseph
- ◆ 24 Ribérac - Lycée Arnaut Daniel
- ◆ 24 Sarlat-la-Canéda - Lycée Pré de Cordy
- ◆ 24 Terrasson-la-Villedieu - Lycée A. St-Exupéry
- ◆ 33 Andernos-les-Bains - Lycée Nord Bassin Simone Veil
- ◆ 33 Arcachon - Lycée de Grand Air
- 33 Arcachon - Lycée privé Saint-Elme
- ◆ 33 Bazas - Lycée Anatole de Monzie
- ◆ 33 Bègles - Lycée Václav Havel
- ◆ 33 Blanquefort - Lycée Jean Monnet
- ◆ 33 Blaye - Lycée Jaufré Rudel
- ◆ 33 Bordeaux - Lycée Camille Jullian
- ◆ 33 Bordeaux - Lycée François Magendie
- ◆ 33 Bordeaux - Lycée François Mauriac
- ◆ 33 Bordeaux - Lycée Gustave Eiffel
- ◆ 33 Bordeaux - Lycée Jean Condorcet
- ◆ 33 Bordeaux - Lycée Michel Montaigne
- ◆ 33 Bordeaux - Lycée Montesquieu
- ◆ 33 Bordeaux - Lycée Nicolas Brémontier
- 33 Bordeaux - Lycée privé Albert Le Grand
- 33 Bordeaux - Lycée privé Assomption Sainte Clotilde
- 33 Bordeaux - Lycée privé Le Mirail, le lycée du matin
- 33 Bordeaux - Lycée privé Notre-Dame
- 33 Bordeaux - Lycée privé Ste-Marie Bastide
- 33 Bordeaux - Lycée privé Ste-Marie Grand Lebrun
- 33 Bordeaux - Lycée privé St-Joseph de Tivoli
- ◆ 33 Bordeaux - Lycée St-Genès La Salle
- ◆ 33 Gradignan - Lycée des Graves
- ◆ 33 Gujan-Mestras - Lycée de la mer
- 33 La Brède - Lycée privé de la Sauque
- ◆ 33 La Réole - Lycée Jean Renou
- ◆ 33 Langon - Lycée Jean Moulin
- ◆ 33 Le Taillan-Médoc - Lycée Sud Médoc - La Boétie

- ◆ 33 Lesparre-Médoc - Annexe du lycée Odilon Redon de Pauillac
- ◆ 33 Libourne - Lycée Max Linder
- 33 Libourne - Lycée privé Montesquieu
- ◆ 33 Lormont - Lycée Élie Faure
- ◆ 33 Mérignac - Lycée Fernand Daguin
- ◆ 33 Pauillac - Lycée Odilon Redon
- ◆ 33 Pessac - Lycée Pape Clément
- ◆ 33 St-André-de-Cubzac - Lycée P. Cousteau
- 33 Saint-André-de-Cubzac - Lycée Saint-André Sainte-Marie
- ◆ 33 Ste-Foy-la-Grande - Lycée Élisée Reclus
- ◆ 33 Talence - Lycée Alfred Kastler
- ◆ 33 Talence - Lycée Victor Louis
- ◆ 40 Aire-sur-l'Adour - Lycée Gaston Crampe
- ◆ 40 Dax - Lycée de Borda
- 40 Dax - Lycée St-Jacques de Compostelle
- ◆ 40 Mt-de-Marsan - Lycée Charles Despiau
- ◆ 40 Mt-de-Marsan - Lycée Victor Duruy
- ◆ 40 Parentis-en-Born - Lycée A. de St-Exupéry
- ◆ 40 Peyrehorade - Lycée polyvalent Jean Taris
- ◆ 40 St-Paul-lès-Dax - Lycée Haroun Tazieff
- 40 St-Pierre-du-Mont - Lycée privé J. Cassaigne
- ◆ 40 Saint-Vincent-de-Tyrosse - Lycée Sud des Landes
- ◆ 47 Agen - Lycée Bernard Palissy
- ◆ 47 Agen - Lycée Jean-Baptiste de Baudre
- 47 Agen - Lycée privé Saint-Caprais
- ◆ 47 Aiguillon - Lycée Stendhal
- ◆ 47 Fumel - Lycée Marguerite Filhol
- 47 Marmande - Lycée privé Notre-Dame de la Compassion
- ◆ 47 Marmande - Lycée Val de Garonne
- ◆ 47 Nérac - Lycée George Sand
- ◆ 47 Villeneuve-sur-Lot - Lycée polyvalent Georges Leygues - Louis Couffignal
- 47 Villeneuve/Lot - Lycée privé Ste-Catherine
- ◆ 64 Anglet - Lycée Cantau
- ◆ 64 Bayonne - Lycée Louis de Foix
- 64 Bayonne - LPO privé Bernat Etxepare
- 64 Bayonne - Lycée privé Largenté
- 64 Bayonne - Lycée privé St-Louis Villa Pia
- ◆ 64 Bayonne - Lycée René Cassin
- ◆ 64 Biarritz - Lycée André Malraux
- ◆ 64 Chéraute - Lycée du Pays de Soule
- 64 Hasparren - Lycée privé St-Joseph
- ◆ 64 Lescar - Lycée Jacques Monod
- 64 Lestelle-Bétharram/Igon - Lycée privé Le Beau Rameau
- 64 Mauléon-Licharre - Lycée privé St-François
- ◆ 64 Mourenx - Lycée Albert Camus
- ◆ 64 Nay - Lycée Paul Rey
- 64 Nay - Lycée privé Saint-Joseph
- ◆ 64 Oloron-Ste-Marie - Lycée J. Supervielle
- 64 Oloron-Sainte-Marie - Lycée privé Saint-Joseph
- ◆ 64 Orthez - Lycée Gaston Fébus
- ◆ 64 Orthez - Lycée privé Jeanne d'Arc
- ◆ 64 Pau - Lycée Louis Barthou
- 64 Pau - Lycée privé Immaculée Conception
- 64 Pau - Lycée privé Saint-Dominique
- ◆ 64 Pau - Lycée Saint-Cricq
- ◆ 64 Pau - Lycée Saint-John-Perse
- ◆ 64 St-Jean-de-Luz - Lycée Maurice Ravel
- 64 St-Jean-de-Luz - Lycée St-Thomas d'Aquin
- ◆ 64 St-Jean-Pied-de-Port - Lycée de Navarre
- 64 Ustaritz - Lycée privé Saint-Joseph

- ◆ 33 Andernos-les-Bains - Lycée Nord Bassin Simone Veil
- ◆ 33 Arcachon - Lycée de Grand Air
- 33 Arcachon - Lycée privé Saint-Elme
- ◆ 33 Bazas - Lycée Anatole de Monzie
- ◆ 33 Bègles - Lycée Václav Havel
- ◆ 33 Blanquefort - Lycée Jean Monnet
- ◆ 33 Blaye - Lycée Jaufré Rudel
- ◆ 33 Bordeaux - Lycée Camille Jullian
- ◆ 33 Bordeaux - Lycée François Magendie
- ◆ 33 Bordeaux - Lycée François Mauriac
- ◆ 33 Bordeaux - Lycée Michel Montaigne
- ◆ 33 Bordeaux - Lycée Montesquieu
- 33 Bordeaux - Lycée privé Assomption Sainte Clotilde
- 33 Bordeaux - Lycée privé Ste-Marie Grand Lebrun
- 33 Bordeaux - Lycée St-Genès La Salle
- ◆ 33 Gradignan - Lycée des Graves
- 33 La Brède - Lycée privé de la Sauque
- ◆ 33 La Réole - Lycée Jean Renou
- ◆ 33 Langon - Lycée Jean Moulin
- ◆ 33 Le Taillan-Médoc - Lycée Sud Médoc - La Boétie
- ◆ 33 Lesparre-Médoc - Annexe du lycée Odilon Redon de Pauillac
- ◆ 33 Libourne - Lycée Max Linder
- ◆ 33 Lormont - Lycée Élie Faure
- ◆ 33 Mérignac - Lycée Fernand Daguin
- ◆ 33 Pauillac - Lycée Odilon Redon
- ◆ 33 Pessac - Lycée Pape Clément
- ◆ 33 St-André-de-Cubzac - Lycée P. Cousteau
- ◆ 33 Ste-Foy-la-Grande - Lycée Élisée Reclus
- ◆ 33 Talence - Lycée Victor Louis
- ◆ 40 Aire-sur-l'Adour - Lycée Gaston Crampe
- ◆ 40 Dax - Lycée de Borda
- 40 Dax - Lycée St-Jacques de Compostelle
- ◆ 40 Mt-de-Marsan - Lycée Charles Despiau
- ◆ 40 Mt-de-Marsan - Lycée Victor Duruy
- ◆ 40 Parentis-en-Born - Lycée A. de St-Exupéry
- 40 St-Pierre-du-Mont - Lycée privé J. Cassaigne
- ◆ 40 Saint-Vincent-de-Tyrosse - Lycée Sud des Landes
- ◆ 47 Agen - Lycée Bernard Palissy
- 47 Agen - Lycée privé Saint-Caprais
- ◆ 47 Fumel - Lycée Marguerite Filhol
- 47 Marmande - Lycée privé Notre-Dame de la Compassion
- ◆ 47 Marmande - Lycée Val de Garonne
- ◆ 47 Villeneuve-sur-Lot - Lycée polyvalent Georges Leygues - Louis Couffignal
- 47 Villeneuve/Lot - Lycée privé Ste-Catherine
- ◆ 64 Anglet - Lycée Cantau
- ◆ 64 Bayonne - Lycée Louis de Foix
- 64 Bayonne - LPO privé Bernat Etxepare
- 64 Bayonne - Lycée privé Largenté
- 64 Bayonne - Lycée privé St-Louis Villa Pia
- ◆ 64 Bayonne - Lycée René Cassin
- ◆ 64 Biarritz - Lycée André Malraux
- ◆ 64 Chéraute - Lycée du Pays de Soule
- ◆ 64 Lescar - Lycée Jacques Monod
- ◆ 64 Mourenx - Lycée Albert Camus
- ◆ 64 Nay - Lycée Paul Rey
- 64 Nay - Lycée privé Saint-Joseph
- ◆ 64 Oloron-Ste-Marie - Lycée J. Supervielle
- ◆ 64 Orthez - Lycée Gaston Fébus
- ◆ 64 Pau - Lycée Louis Barthou
- 64 Pau - Lycée privé Immaculée Conception
- 64 Pau - Lycée Saint-John-Perse
- ◆ 64 St-Jean-de-Luz - Lycée Maurice Ravel
- 64 St-Jean-de-Luz - Lycée St-Thomas d'Aquin
- ◆ 64 St-Jean-Pied-de-Port - Lycée de Navarre
- 64 Ustaritz - Lycée privé Saint-Joseph

Littérature, langues et cultures de l'Antiquité

- ◆ 24 Bergerac - Lycée Maine de Biran
- 24 Bergerac - Lycée privé Ste-Marthe St-Front
- ◆ 24 Bergerac - Lycée privé Ste-Marthe St-Front
- ◆ 24 Nontron - Lycée Alcide Dusolier
- ◆ 24 Périgueux - Lycée Albert Claveille
- ◆ 24 Périgueux - Lycée Bertran de Born
- ◆ 24 Périgueux - Lycée Jay de Beaufort
- ◆ 24 Périgueux - Lycée Laure Gatet
- 24 Périgueux - Lycée privé Saint-Joseph
- ◆ 24 Ribérac - Lycée Arnaut Daniel
- ◆ 24 Sarlat-la-Canéda - Lycée Pré de Cordy
- ◆ 24 Terrasson-la-Villedieu - Lycée A. St-Exupéry

Mathématiques

- ◆ 24 Bergerac - Lycée Maine de Biran
- 24 Bergerac - Lycée privé Ste-Marthe St-Front
- ◆ 24 Coulounieix-Chamiers - LEGTA La Peyrouse
- ◆ 24 Excideuil - Lycée Giraut de Borneil
- ◆ 24 Nontron - Lycée Alcide Dusolier
- ◆ 24 Périgueux - Lycée Albert Claveille
- ◆ 24 Périgueux - Lycée Bertran de Born
- ◆ 24 Périgueux - Lycée Jay de Beaufort
- ◆ 24 Périgueux - Lycée Laure Gatet

- ◆ enseignement public
- enseignement privé

- 24 Périgueux - Lycée privé Saint-Joseph
- ◆ 24 Ribérac - Lycée Arnaut Daniel
- ◆ 24 Sariat-la-Canéda - Lycée Pré de Cordy
- ◆ 24 Terrasson-la-Villedieu - Lycée A. St-Exupéry
- ◆ 33 Andernos-les-Bains - Lycée Nord Bassin Simone Veil
- ◆ 33 Arcachon - Lycée de Grand Air
- 33 Archacron - Lycée privé Saint-Elme
- ◆ 33 Bazas - Lycée Anatole de Monzie
- ◆ 33 Bègles - Lycée Václav Havel
- ◆ 33 Biganos - Annexe du lycée de la mer de Gujan-Mestras
- ◆ 33 Blanquefort - LEGTA de Blanquefort
- ◆ 33 Blanquefort - Lycée Jean Monnet
- ◆ 33 Blaye - Lycée Jauffré Rudel
- ◆ 33 Bordeaux - Lycée Camille Jullian
- ◆ 33 Bordeaux - Lycée François Magendie
- ◆ 33 Bordeaux - Lycée François Mauriac
- ◆ 33 Bordeaux - Lycée Gustave Eiffel
- ◆ 33 Bordeaux - Lycée Jean Condorcet
- ◆ 33 Bordeaux - Lycée Michel Montaigne
- ◆ 33 Bordeaux - Lycée Montesquieu
- ◆ 33 Bordeaux - Lycée Nicolas Brémontier
- ◆ 33 Bordeaux - Lycée privé Albert Le Grand
- 33 Bordeaux - Lycée privé Assomption Sainte Clotilde
- ◆ 33 Bordeaux - Lycée privé Le Mirail, le lycée du matin
- 33 Bordeaux - Lycée privé Notre-Dame
- 33 Bordeaux - Lycée privé Ste-Famille Saintonge
- 33 Bordeaux - Lycée privé Ste-Marie Bastide
- 33 Bordeaux - Lycée privé Ste-Marie Grand Lebrun
- 33 Bordeaux - Lycée privé St-Joseph de Tivoli
- ◆ 33 Bordeaux - Lycée St-Genès La Salle
- ◆ 33 Gradignan - Lycée des Graves
- ◆ 33 Gujan-Mestras - Lycée de la mer
- 33 La Brède - Lycée privé de la Sauque
- ◆ 33 La Réole - Lycée Jean Renou
- ◆ 33 Langon - Lycée Jean Moulin
- ◆ 33 Le Taillan-Médoc - Lycée Sud Médoc - La Boétie
- ◆ 33 Lesparre-Médoc - Annexe du lycée Odilon Redon de Pauillac
- ◆ 33 Libourne - Lycée Max Linder
- ◆ 33 Libourne - Lycée polyvalent Jean Monnet
- 33 Libourne - Lycée privé Montesquieu
- ◆ 33 Lormont - Lycée Élie Faure
- ◆ 33 Lormont - Lycée les Iris
- ◆ 33 Mérignac - Lycée Fernand Daquin
- ◆ 33 Montagne - LEGTA agro-viticole de Libourne-Montagne
- ◆ 33 Pauillac - Lycée Odilon Redon
- 33 Pauillac - Lycée Saint-Jean
- ◆ 33 Pessac - Lycée Pape Clément
- ◆ 33 St-André-de-Cubzac - Lycée P. Cousteau
- 33 Saint-André-de-Cubzac - Lycée Saint-André Sainte-Marie
- ◆ 33 Ste-Foy-la-Grande - Lycée Élisée Reclus
- ◆ 33 Talence - Lycée Alfred Kastler
- ◆ 33 Talence - Lycée Victor Louis
- ◆ 40 Aire-sur-l'Adour - Lycée Gaston Crampe
- ◆ 40 Dax - Lycée de Borda
- 40 Dax - Lycée St-Jacques de Compostelle
- ◆ 40 Mt-de-Marsan - Lycée Charles Despiau
- ◆ 40 Mt-de-Marsan - Lycée Victor Duruy
- ◆ 40 Oeyreluy - LEGTA Hector Serres
- ◆ 40 Parentis-en-Born - Lycée A. de St-Exupéry
- ◆ 40 Peyrehorade - Lycée polyvalent Jean Taris
- ◆ 40 St-Paul-lès-Dax - Lycée Haroun Tazieff
- 40 St-Pierre-du-Mont - Lycée privé J. Cassaigne
- ◆ 40 Saint-Vincent-de-Tyrosse - Lycée Sud des Landes
- ◆ 47 Agen - Lycée Bernard Palissy
- ◆ 47 Agen - Lycée Jean-Baptiste de Baudre
- 47 Agen - Lycée privé Saint-Caprais
- ◆ 47 Aiguillon - Lycée Stendhal
- ◆ 47 Fumel - Lycée Marguerite Filhol
- 47 Marmande - Lycée privé Notre-Dame de la Compassion
- ◆ 47 Marmande - Lycée Val de Garonne
- ◆ 47 Nérac - Lycée George Sand
- ◆ 47 Ste-Livrade-sur-Lot - LEGTA É. Restat

- ◆ 47 Villeneuve-sur-Lot - Lycée polyvalent Georges Leygues - Louis Couffignal
- 47 Villeneuve/Lot - Lycée privé Ste-Catherine
- ◆ 64 Anglet - Lycée Cantau
- ◆ 64 Bayonne - Lycée Louis de Foix
- 64 Bayonne - LPO privé Bernat Etxepare
- ◆ 64 Bayonne - Lycée privé Largenté
- 64 Bayonne - Lycée privé St-Louis Villa Pia
- ◆ 64 Bayonne - Lycée René Cassin
- ◆ 64 Biarritz - Lycée André Malraux
- ◆ 64 Chéraute - Lycée du Pays de Soule
- 64 Hasparren - Lycée privé St-Joseph
- ◆ 64 Lescar - Lycée Jacques Monod
- 64 Lestelle-Bétharram/Igon - Lycée privé Le Beau Rameau
- 64 Mauléon-Licharre - Lycée privé St-François
- ◆ 64 Montardon - LEGTA de Pau-Montardon
- ◆ 64 Mourenx - Lycée Albert Camus
- ◆ 64 Nay - Lycée Paul Rey
- 64 Nay - Lycée privé Saint-Joseph
- ◆ 64 Oloron-Ste-Marie - Lycée J. Supervielle
- 64 Oloron-Ste-Marie - Lycée privé St-Joseph
- ◆ 64 Orthez - Lycée Gaston Fébus
- ◆ 64 Orthez - Lycée privé Jeanne d'Arc
- ◆ 64 Pau - Lycée Louis Barthou
- 64 Pau - Lycée privé Immaculée Conception
- ◆ 64 Pau - Lycée privé Saint-Dominique
- ◆ 64 Pau - Lycée Saint-Cricq
- ◆ 64 Pau - Lycée Saint-John-Perse
- ◆ 64 St-Jean-de-Luz - Lycée Maurice Ravel
- ◆ 64 St-Jean-de-Luz - Lycée St-Thomas d'Aquin
- ◆ 64 St-Jean-Pied-de-Port - Lycée de Navarre
- 64 Saint-Palais - Lycée Jean Errecart
- 64 Ustaritz - Lycée privé Saint-Joseph

Numérique et sciences informatiques

- ◆ 24 Bergerac - Lycée Maine de Biran
- 24 Bergerac - Lycée privé Ste-Marthe St-Front
- ◆ 24 Nontron - Lycée Alcide Dusolier
- ◆ 24 Périgueux - Lycée Albert Claveille
- ◆ 24 Périgueux - Lycée Bertran de Born
- ◆ 24 Périgueux - Lycée Jay de Beaufort
- ◆ 24 Périgueux - Lycée Laure Gatet
- 24 Périgueux - Lycée privé Saint-Joseph
- ◆ 24 Ribérac - Lycée Arnaut Daniel
- ◆ 24 Sariat-la-Canéda - Lycée Pré de Cordy
- ◆ 24 Terrasson-la-Villedieu - Lycée A. St-Exupéry
- ◆ 33 Andernos-les-Bains - Lycée Nord Bassin Simone Veil
- ◆ 33 Arcachon - Lycée de Grand Air
- ◆ 33 Bègles - Lycée Václav Havel
- ◆ 33 Blanquefort - Lycée Jean Monnet
- ◆ 33 Blaye - Lycée Jauffré Rudel
- ◆ 33 Bordeaux - Lycée Camille Jullian
- ◆ 33 Bordeaux - Lycée François Magendie
- ◆ 33 Bordeaux - Lycée François Mauriac
- ◆ 33 Bordeaux - Lycée Gustave Eiffel
- ◆ 33 Bordeaux - Lycée Jean Condorcet
- ◆ 33 Bordeaux - Lycée Michel Montaigne
- ◆ 33 Bordeaux - Lycée Montesquieu
- ◆ 33 Bordeaux - Lycée Nicolas Brémontier
- 33 Bordeaux - Lycée privé Assomption Sainte Clotilde
- ◆ 33 Bordeaux - Lycée privé Le Mirail, le lycée du matin
- 33 Bordeaux - Lycée privé Ste-Famille Saintonge
- 33 Bordeaux - Lycée privé Ste-Marie Bastide
- 33 Bordeaux - Lycée privé Ste-Marie Grand Lebrun
- 33 Bordeaux - Lycée privé St-Joseph de Tivoli
- 33 Bordeaux - Lycée St-Genès La Salle
- ◆ 33 Gradignan - Lycée des Graves
- ◆ 33 Gujan-Mestras - Lycée de la mer
- 33 La Brède - Lycée privé de la Sauque
- ◆ 33 La Réole - Lycée Jean Renou
- ◆ 33 Langon - Lycée Jean Moulin
- ◆ 33 Le Taillan-Médoc - Lycée Sud Médoc - La Boétie
- ◆ 33 Libourne - Lycée Max Linder

- 33 Libourne - Lycée privé Montesquieu
- ◆ 33 Lormont - Lycée Élie Faure
- ◆ 33 Lormont - Lycée les Iris
- ◆ 33 Mérignac - Lycée Fernand Daquin
- ◆ 33 Pauillac - Lycée Odilon Redon
- ◆ 33 Pessac - Lycée Pape Clément
- ◆ 33 St-André-de-Cubzac - Lycée P. Cousteau
- ◆ 33 Ste-Foy-la-Grande - Lycée Élisée Reclus
- ◆ 33 Talence - Lycée Alfred Kastler
- ◆ 33 Talence - Lycée Victor Louis
- ◆ 40 Aire-sur-l'Adour - Lycée Gaston Crampe
- ◆ 40 Dax - Lycée de Borda
- 40 Dax - Lycée St-Jacques de Compostelle
- ◆ 40 Mt-de-Marsan - Lycée Charles Despiau
- ◆ 40 Mt-de-Marsan - Lycée Victor Duruy
- ◆ 40 Parentis-en-Born - Lycée A. de St-Exupéry
- ◆ 40 Peyrehorade - Lycée polyvalent Jean Taris
- 40 St-Pierre-du-Mont - Lycée privé J. Cassaigne
- ◆ 40 Saint-Vincent-de-Tyrosse - Lycée Sud des Landes
- ◆ 47 Agen - Lycée Bernard Palissy
- ◆ 47 Agen - Lycée Jean-Baptiste de Baudre
- ◆ 47 Aiguillon - Lycée Stendhal
- ◆ 47 Marmande - Lycée Val de Garonne
- ◆ 47 Villeneuve-sur-Lot - Lycée polyvalent Georges Leygues - Louis Couffignal
- 47 Villeneuve/Lot - Lycée privé Ste-Catherine
- ◆ 64 Anglet - Lycée Cantau
- ◆ 64 Bayonne - Lycée Louis de Foix
- 64 Bayonne - Lycée privé St-Louis Villa Pia
- ◆ 64 Bayonne - Lycée René Cassin
- ◆ 64 Biarritz - Lycée André Malraux
- ◆ 64 Chéraute - Lycée du Pays de Soule
- 64 Hasparren - Lycée privé St-Joseph
- ◆ 64 Lescar - Lycée Jacques Monod
- ◆ 64 Mourenx - Lycée Albert Camus
- ◆ 64 Nay - Lycée Paul Rey
- 64 Nay - Lycée privé Saint-Joseph
- ◆ 64 Oloron-Ste-Marie - Lycée J. Supervielle
- ◆ 64 Orthez - Lycée Gaston Fébus
- ◆ 64 Orthez - Lycée privé Jeanne d'Arc
- ◆ 64 Pau - Lycée Louis Barthou
- 64 Pau - Lycée privé Immaculée Conception
- ◆ 64 Pau - Lycée privé Saint-Dominique
- ◆ 64 Pau - Lycée Saint-Cricq
- ◆ 64 Pau - Lycée Saint-John-Perse
- ◆ 64 St-Jean-de-Luz - Lycée Maurice Ravel
- ◆ 64 St-Jean-de-Luz - Lycée St-Thomas d'Aquin

Physique-chimie

- ◆ 24 Bergerac - Lycée Maine de Biran
- 24 Bergerac - Lycée privé Ste-Marthe St-Front
- ◆ 24 Coulounièx-Chamiers - LEGTA La Peyrouse
- ◆ 24 Excideuil - Lycée Giraut de Bornel
- ◆ 24 Nontron - Lycée Alcide Dusolier
- ◆ 24 Périgueux - Lycée Albert Claveille
- ◆ 24 Périgueux - Lycée Bertran de Born
- ◆ 24 Périgueux - Lycée Jay de Beaufort
- ◆ 24 Périgueux - Lycée Laure Gatet
- 24 Périgueux - Lycée privé Saint-Joseph
- ◆ 24 Ribérac - Lycée Arnaut Daniel
- ◆ 24 Sariat-la-Canéda - Lycée Pré de Cordy
- ◆ 24 Terrasson-la-Villedieu - Lycée A. St-Exupéry
- ◆ 33 Andernos-les-Bains - Lycée Nord Bassin Simone Veil
- ◆ 33 Arcachon - Lycée de Grand Air
- 33 Archacron - Lycée privé Saint-Elme
- ◆ 33 Bazas - Lycée Anatole de Monzie
- ◆ 33 Bègles - Lycée Václav Havel
- ◆ 33 Blanquefort - LEGTA de Blanquefort
- ◆ 33 Blanquefort - Lycée Jean Monnet
- ◆ 33 Blaye - Lycée Jauffré Rudel
- ◆ 33 Bordeaux - Lycée Camille Jullian
- ◆ 33 Bordeaux - Lycée François Magendie
- ◆ 33 Bordeaux - Lycée Gustave Eiffel
- ◆ 33 Bordeaux - Lycée Jean Condorcet
- ◆ 33 Bordeaux - Lycée Michel Montaigne
- ◆ 33 Bordeaux - Lycée Montesquieu
- ◆ 33 Bordeaux - Lycée Nicolas Brémontier
- 33 Bordeaux - Lycée privé Albert Le Grand
- ◆ 33 Bordeaux - Lycée privé Assomption Sainte Clotilde
- ◆ 33 Bordeaux - Lycée privé Le Mirail, le lycée du matin
- 33 Bordeaux - Lycée privé Ste-Famille Saintonge
- 33 Bordeaux - Lycée privé Ste-Marie Bastide
- 33 Bordeaux - Lycée privé Ste-Marie Grand Lebrun
- 33 Bordeaux - Lycée privé St-Joseph de Tivoli
- ◆ 33 Bordeaux - Lycée St-Genès La Salle
- ◆ 33 Gradignan - Lycée des Graves
- ◆ 33 Gujan-Mestras - Lycée de la mer
- 33 La Brède - Lycée privé de la Sauque
- ◆ 33 La Réole - Lycée Jean Renou
- ◆ 33 Langon - Lycée Jean Moulin
- ◆ 33 Le Taillan-Médoc - Lycée Sud Médoc - La Boétie
- ◆ 33 Libourne - Lycée Max Linder
- ◆ 33 Libourne - Lycée privé Montesquieu
- ◆ 33 Lormont - Lycée Élie Faure
- ◆ 33 Lormont - Lycée les Iris
- ◆ 33 Mérignac - Lycée Fernand Daquin
- ◆ 33 Montagne - LEGTA agro-viticole de Libourne-Montagne
- ◆ 33 Pauillac - Lycée Odilon Redon
- 33 Pauillac - Lycée Saint-Jean
- ◆ 33 Pessac - Lycée Pape Clément
- ◆ 33 St-André-de-Cubzac - Lycée P. Cousteau
- 33 Saint-André-de-Cubzac - Lycée Saint-André Sainte-Marie
- ◆ 33 Ste-Foy-la-Grande - Lycée Élisée Reclus
- ◆ 33 Talence - Lycée Alfred Kastler
- ◆ 33 Talence - Lycée Victor Louis
- ◆ 40 Aire-sur-l'Adour - Lycée Gaston Crampe
- ◆ 40 Dax - Lycée de Borda
- 40 Dax - Lycée St-Jacques de Compostelle
- ◆ 40 Mt-de-Marsan - Lycée Charles Despiau
- ◆ 40 Mt-de-Marsan - Lycée Victor Duruy
- ◆ 40 Oeyreluy - LEGTA Hector Serres
- ◆ 40 Parentis-en-Born - Lycée Antoine de Saint-Exupéry
- ◆ 40 Peyrehorade - Lycée polyvalent Jean Taris
- ◆ 40 St-Paul-lès-Dax - Lycée Haroun Tazieff
- 40 Saint-Pierre-du-Mont - Lycée privé Jean Cassaigne
- ◆ 40 Saint-Vincent-de-Tyrosse - Lycée Sud des Landes
- ◆ 47 Agen - Lycée Bernard Palissy
- ◆ 47 Agen - Lycée Jean-Baptiste de Baudre
- 47 Agen - Lycée privé Saint-Caprais
- ◆ 47 Aiguillon - Lycée Stendhal
- ◆ 47 Fumel - Lycée Marguerite Filhol
- 47 Marmande - Lycée privé Notre-Dame de la Compassion
- ◆ 47 Marmande - Lycée Val de Garonne
- ◆ 47 Nérac - Lycée George Sand
- ◆ 47 Ste-Livrade-sur-Lot - LEGTA É. Restat

- 64 Oloron-Sainte-Marie - Lycée privé Saint-Joseph
- ◆ 64 Orthez - Lycée Gaston Fébus
- ◆ 64 Orthez - Lycée privé Jeanne d'Arc
- ◆ 64 Pau - Lycée Louis Barthou
- 64 Pau - Lycée privé Immaculée Conception
- ◆ 64 Pau - Lycée privé Saint-Dominique
- ◆ 64 Pau - Lycée Saint-Cricq
- ◆ 64 Pau - Lycée Saint-John-Perse
- ◆ 64 St-Jean-de-Luz - Lycée Maurice Ravel
- 64 St-Jean-de-Luz - Lycée St-Thomas d'Aquin
- ◆ 64 St-Jean-Pied-de-Port - Lycée de Navarre
- 64 Saint-Palais - Lycée Jean Errecart
- 64 Ustaritz - Lycée privé Saint-Joseph

- ◆ 33 Ste-Foy-la-Grande - Lycée Élisée Reclus
- ◆ 33 Talence - Lycée Alfred Kastler
- ◆ 33 Talence - Lycée Victor Louis
- ◆ 40 Aire-sur-l'Adour - Lycée Gaston Crampe
- ◆ 40 Dax - Lycée de Borda
- 40 Dax - Lycée St-Jacques de Compostelle
- ◆ 40 Mt-de-Marsan - Lycée Charles Despiau
- ◆ 40 Mt-de-Marsan - Lycée Victor Duruy
- ◆ 40 Parentis-en-Born - Lycée Antoine de Saint-Exupéry
- ◆ 40 Peyrehorade - Lycée polyvalent Jean Taris
- ◆ 40 St-Paul-lès-Dax - Lycée Haroun Tazieff
- 40 Saint-Pierre-du-Mont - Lycée privé Jean Cassaigne
- ◆ 40 Saint-Vincent-de-Tyrosse - Lycée Sud des Landes
- ◆ 47 Agen - Lycée Bernard Palissy
- ◆ 47 Agen - Lycée Jean-Baptiste de Baudre
- 47 Agen - Lycée privé Saint-Caprais
- ◆ 47 Aiguillon - Lycée Stendhal
- ◆ 47 Fumel - Lycée Marguerite Filhol
- 47 Marmande - Lycée privé Notre-Dame de la Compassion
- ◆ 47 Marmande - Lycée Val de Garonne
- ◆ 47 Nérac - Lycée George Sand
- ◆ 47 Villeneuve-sur-Lot - Lycée polyvalent Georges Leygues - Louis Couffignal
- ◆ 47 Villeneuve-sur-Lot - Lycée privé Sainte-Catherine
- ◆ 64 Anglet - Lycée Cantau
- ◆ 64 Bayonne - Lycée Louis de Foix
- 64 Bayonne - LPO privé Bernat Etxepare
- 64 Bayonne - Lycée privé Largenté
- 64 Bayonne - Lycée privé St-Louis Villa Pia
- ◆ 64 Biarritz - Lycée René Cassin
- ◆ 64 Biarritz - Lycée André Malraux
- ◆ 64 Chéaute - Lycée du Pays de Soule
- ◆ 64 Hasparren - Lycée privé St-Joseph
- ◆ 64 Lescar - Lycée Jacques Monod
- 64 Lestelle-Bétharram/Igon - Lycée privé Le Beau Rameau
- ◆ 64 Mauléon-Licharre - Lycée privé St-François
- ◆ 64 Mourenx - Lycée Albert Camus
- ◆ 64 Nay - Lycée Paul Rey
- 64 Nay - Lycée privé Saint-Joseph
- ◆ 64 Oloron-Sainte-Marie - Lycée Jules Supervielle
- 64 Oloron-Sainte-Marie - Lycée privé Saint-Joseph
- ◆ 64 Orthez - Lycée Gaston Fébus
- 64 Orthez - Lycée privé Jeanne d'Arc
- ◆ 64 Pau - Lycée Louis Barthou
- 64 Pau - Lycée privé Immaculée Conception
- 64 Pau - Lycée privé Saint-Dominique
- ◆ 64 Pau - Lycée Saint-Cricq
- ◆ 64 Pau - Lycée Saint-John-Perse
- ◆ 64 St-Jean-de-Luz - Lycée Maurice Ravel
- 64 St-Jean-de-Luz - Lycée St-Thomas d'Aquin
- ◆ 64 Saint-Jean-Pied-de-Port - Lycée de Navarre
- 64 Ustaritz - Lycée privé Saint-Joseph

- ◆ 33 Le Taillan-Médoc - Lycée Sud Médoc - La Boétie
- ◆ 33 Libourne - Lycée Max Linder
- ◆ 33 Libourne - Lycée polyvalent Jean Monnet
- ◆ 33 Lormont - Lycée les Iris
- ◆ 33 Pauillac - Lycée Odilon Redon
- ◆ 33 Pessac - Lycée Pape Clément
- ◆ 33 Talence - Lycée Alfred Kastler
- ◆ 40 Aire-sur-l'Adour - Lycée Gaston Crampe
- ◆ 40 Dax - Lycée de Borda
- 40 Dax - Lycée St-Jacques de Compostelle
- ◆ 40 Mt-de-Marsan - Lycée Victor Duruy
- ◆ 40 Parentis-en-Born - Lycée Antoine de Saint-Exupéry
- ◆ 40 St-Paul-lès-Dax - Lycée Haroun Tazieff
- ◆ 40 Saint-Vincent-de-Tyrosse - Lycée Sud des Landes
- ◆ 47 Agen - Lycée Jean-Baptiste de Baudre
- ◆ 47 Fumel - Lycée Marguerite Filhol
- ◆ 47 Marmande - Lycée Val de Garonne
- ◆ 47 Villeneuve-sur-Lot - Lycée polyvalent Georges Leygues - Louis Couffignal
- ◆ 64 Anglet - Lycée Cantau
- ◆ 64 Bayonne - Lycée Louis de Foix
- ◆ 64 Chéaute - Lycée du Pays de Soule
- 64 Hasparren - Lycée privé St-Joseph
- ◆ 64 Pau - Lycée Louis Barthou
- 64 Pau - Lycée privé Immaculée Conception
- ◆ 64 Pau - Lycée Saint-Cricq

- ◆ 33 Lesparre-Médoc - Annexe du lycée Odilon Redon de Pauillac
- ◆ 33 Libourne - Lycée Max Linder
- ◆ 33 Libourne - Lycée polyvalent Jean Monnet
- 33 Libourne - Lycée privé Montesquieu
- ◆ 33 Lormont - Lycée Élie Faure
- ◆ 33 Lormont - Lycée les Iris
- ◆ 33 Mérignac - Lycée Fernand Daguin
- ◆ 33 Pauillac - Lycée Odilon Redon
- 33 Pauillac - Lycée Saint-Jean
- ◆ 33 Pessac - Lycée Pape Clément
- ◆ 33 Saint-André-de-Cubzac - Lycée Philippe Cousteau
- 33 Saint-André-de-Cubzac - Lycée Saint-André Sainte-Marie
- ◆ 33 Ste-Foy-la-Grande - Lycée Élisée Reclus
- ◆ 33 Talence - Lycée Alfred Kastler
- ◆ 33 Talence - Lycée Victor Louis
- ◆ 40 Aire-sur-l'Adour - Lycée Gaston Crampe
- ◆ 40 Dax - Lycée de Borda
- 40 Dax - Lycée St-Jacques de Compostelle
- ◆ 40 Mt-de-Marsan - Lycée Charles Despiau
- ◆ 40 Mt-de-Marsan - Lycée Victor Duruy
- ◆ 40 Parentis-en-Born - Lycée Antoine de Saint-Exupéry
- ◆ 40 Peyrehorade - Lycée polyvalent Jean Taris
- ◆ 40 St-Paul-lès-Dax - Lycée Haroun Tazieff
- 40 Saint-Pierre-du-Mont - Lycée privé Jean Cassaigne
- ◆ 40 Saint-Vincent-de-Tyrosse - Lycée Sud des Landes
- ◆ 47 Agen - Lycée Bernard Palissy
- ◆ 47 Agen - Lycée Jean-Baptiste de Baudre
- 47 Agen - Lycée privé Saint-Caprais
- ◆ 47 Aiguillon - Lycée Stendhal
- ◆ 47 Fumel - Lycée Marguerite Filhol
- 47 Marmande - Lycée privé Notre-Dame de la Compassion
- ◆ 47 Marmande - Lycée Val de Garonne
- ◆ 47 Nérac - Lycée George Sand
- ◆ 47 Villeneuve-sur-Lot - Lycée polyvalent Georges Leygues - Louis Couffignal
- 47 Villeneuve-sur-Lot - Lycée privé Sainte-Catherine
- ◆ 64 Anglet - Lycée Cantau
- ◆ 64 Bayonne - Lycée Louis de Foix
- 64 Bayonne - Lycée polyvalent privé Bernat Etxepare
- 64 Bayonne - Lycée privé Largenté
- ◆ 64 Bayonne - Lycée René Cassin
- ◆ 64 Biarritz - Lycée André Malraux
- ◆ 64 Chéaute - Lycée du Pays de Soule
- ◆ 64 Lescar - Lycée Jacques Monod
- 64 Lestelle-Bétharram/Igon - Lycée privé Le Beau Rameau
- ◆ 64 Mauléon-Licharre - Lycée privé St-François
- ◆ 64 Mourenx - Lycée Albert Camus
- ◆ 64 Nay - Lycée Paul Rey
- 64 Nay - Lycée privé Saint-Joseph
- ◆ 64 Oloron-Sainte-Marie - Lycée Jules Supervielle
- 64 Oloron-Sainte-Marie - Lycée privé Saint-Joseph
- ◆ 64 Orthez - Lycée Gaston Fébus
- 64 Orthez - Lycée privé Jeanne d'Arc
- ◆ 64 Pau - Lycée Louis Barthou
- 64 Pau - Lycée privé Immaculée Conception
- ◆ 64 Pau - Lycée privé Saint-Dominique
- ◆ 64 Pau - Lycée Saint-Cricq
- ◆ 64 Pau - Lycée Saint-John-Perse
- ◆ 64 St-Jean-de-Luz - Lycée Maurice Ravel
- 64 Saint-Jean-de-Luz - Lycée Saint-Thomas d'Aquin
- ◆ 64 Saint-Jean-Pied-de-Port - Lycée de Navarre
- 64 Ustaritz - Lycée privé Saint-Joseph

Sciences de la vie et de la Terre

- ◆ 24 Bergerac - Lycée Maine de Biran
- 24 Bergerac - Lycée privé Sainte-Marthe Saint-Front
- ◆ 24 Excideuil - Lycée Giraut de Borneil
- ◆ 24 Nontron - Lycée Alcide Dusolier
- ◆ 24 Périgueux - Lycée Albert Claveille
- ◆ 24 Périgueux - Lycée Bertran de Born
- ◆ 24 Périgueux - Lycée Jay de Beaufort
- ◆ 24 Périgueux - Lycée Laure Gatet
- 24 Périgueux - Lycée privé Saint-Joseph
- ◆ 24 Ribérac - Lycée Arnaut Daniel
- ◆ 24 Sarlat-la-Canéda - Lycée Pré de Cordy
- ◆ 24 Terrasson-la-Villedieu - Lycée Antoine de Saint-Exupéry
- ◆ 33 Andernos-les-Bains - Lycée Nord Bassin Simone Veil
- ◆ 33 Arcachon - Lycée de Grand Air
- 33 Arcachon - Lycée privé Saint-Elme
- ◆ 33 Bazas - Lycée Anatole de Monzie
- ◆ 33 Bègles - Lycée Václav Havel
- ◆ 33 Biganos - Annexe du lycée de la mer de Gujan-Mestras
- ◆ 33 Blanquefort - Lycée Jean Monnet
- ◆ 33 Blaye - Lycée Jaurfré Rudel
- ◆ 33 Bordeaux - Lycée Camille Jullian
- ◆ 33 Bordeaux - Lycée François Magendie
- ◆ 33 Bordeaux - Lycée François Mauriac
- ◆ 33 Bordeaux - Lycée Gustave Eiffel
- ◆ 33 Bordeaux - Lycée Jean Condorcet
- ◆ 33 Bordeaux - Lycée Michel Montaigne
- ◆ 33 Bordeaux - Lycée Montesquieu
- ◆ 33 Bordeaux - Lycée Nicolas Brémontier
- ◆ 33 Bordeaux - Lycée privé Albert Le Grand
- 33 Bordeaux - Lycée privé Assomption Sainte Clotilde
- 33 Bordeaux - Lycée privé Le Mirail, le lycée du matin
- 33 Bordeaux - Lycée privé Notre-Dame
- 33 Bordeaux - Lycée privé Ste-Marie Bastide
- 33 Bordeaux - Lycée privé Ste-Marie Grand Lebrun
- 33 Bordeaux - Lycée privé St-Joseph de Tivoli
- 33 Bordeaux - Lycée St-Genès La Salle
- ◆ 33 Gradignan - Lycée des Graves
- ◆ 33 Gujan-Mestras - Lycée de la mer
- 33 La Brède - Lycée privé de la Sauque
- ◆ 33 La Réole - Lycée Jean Renou
- ◆ 33 Langon - Lycée Jean Moulin
- ◆ 33 Le Taillan-Médoc - Lycée Sud Médoc - La Boétie
- ◆ 33 Lesparre-Médoc - Annexe du lycée Odilon Redon de Pauillac
- ◆ 33 Libourne - Lycée Max Linder
- ◆ 33 Libourne - Lycée polyvalent Jean Monnet
- 33 Libourne - Lycée privé Montesquieu
- ◆ 33 Lormont - Lycée Élie Faure
- ◆ 33 Lormont - Lycée les Iris
- ◆ 33 Mérignac - Lycée Fernand Daguin
- ◆ 33 Pauillac - Lycée Odilon Redon
- 33 Pauillac - Lycée Saint-Jean
- ◆ 33 Pessac - Lycée Pape Clément
- ◆ 33 Saint-André-de-Cubzac - Lycée Philippe Cousteau
- 33 Saint-André-de-Cubzac - Lycée Saint-André Sainte-Marie

Sciences de l'ingénieur

- ◆ 24 Bergerac - Lycée Maine de Biran
- ◆ 24 Périgueux - Lycée Albert Claveille
- ◆ 24 Périgueux - Lycée Bertran de Born
- ◆ 24 Sarlat-la-Canéda - Lycée Pré de Cordy
- ◆ 33 Blaye - Lycée Jaurfré Rudel
- ◆ 33 Bordeaux - Lycée Camille Jullian
- ◆ 33 Bordeaux - Lycée Gustave Eiffel
- ◆ 33 Bordeaux - Lycée Michel Montaigne
- ◆ 33 Bordeaux - Lycée Montesquieu
- ◆ 33 Bordeaux - Lycée privé Le Mirail, le lycée du matin
- 33 Bordeaux - Lycée privé Sainte-Famille Saintonge
- 33 Bordeaux - Lycée privé Ste-Marie Bastide
- ◆ 33 Gujan-Mestras - Lycée de la mer
- ◆ 33 Langon - Lycée Jean Moulin

Sciences économiques et sociales

- ◆ 24 Bergerac - Lycée Maine de Biran
- 24 Bergerac - Lycée privé Ste-Marthe Saint-Front
- ◆ 24 Excideuil - Lycée Giraut de Borneil
- ◆ 24 Nontron - Lycée Alcide Dusolier
- ◆ 24 Périgueux - Lycée Albert Claveille
- ◆ 24 Périgueux - Lycée Bertran de Born
- ◆ 24 Périgueux - Lycée Jay de Beaufort
- ◆ 24 Périgueux - Lycée Laure Gatet
- 24 Périgueux - Lycée privé Saint-Joseph
- ◆ 24 Ribérac - Lycée Arnaut Daniel
- ◆ 24 Sarlat-la-Canéda - Lycée Pré de Cordy
- ◆ 24 Terrasson-la-Villedieu - Lycée Antoine de Saint-Exupéry
- ◆ 33 Andernos-les-Bains - Lycée Nord Bassin Simone Veil
- ◆ 33 Arcachon - Lycée de Grand Air
- 33 Arcachon - Lycée privé Saint-Elme
- ◆ 33 Bazas - Lycée Anatole de Monzie
- ◆ 33 Bègles - Lycée Václav Havel
- ◆ 33 Blanquefort - Lycée Jean Monnet
- ◆ 33 Blaye - Lycée Jaurfré Rudel
- ◆ 33 Bordeaux - Lycée Camille Jullian
- ◆ 33 Bordeaux - Lycée François Magendie
- ◆ 33 Bordeaux - Lycée François Mauriac
- ◆ 33 Bordeaux - Lycée Gustave Eiffel
- ◆ 33 Bordeaux - Lycée Jean Condorcet
- ◆ 33 Bordeaux - Lycée Michel Montaigne
- ◆ 33 Bordeaux - Lycée Montesquieu
- ◆ 33 Bordeaux - Lycée Nicolas Brémontier
- 33 Bordeaux - Lycée privé Albert Le Grand
- 33 Bordeaux - Lycée privé Assomption Sainte Clotilde
- 33 Bordeaux - Lycée privé Le Mirail, le lycée du matin
- 33 Bordeaux - Lycée privé Notre-Dame
- 33 Bordeaux - Lycée privé Ste-Marie Bastide
- 33 Bordeaux - Lycée privé Sainte-Marie Grand Lebrun
- 33 Bordeaux - Lycée privé St-Joseph de Tivoli
- 33 Bordeaux - Lycée St-Genès La Salle
- ◆ 33 Gradignan - Lycée des Graves
- ◆ 33 Gujan-Mestras - Lycée de la mer
- 33 La Brède - Lycée privé de la Sauque
- ◆ 33 La Réole - Lycée Jean Renou
- ◆ 33 Langon - Lycée Jean Moulin
- ◆ 33 Le Taillan-Médoc - Lycée Sud Médoc - La Boétie

◆ enseignement public
■ enseignement privé

Les enseignements de spécialité sont donnés à titre indicatif sous réserve d'ouverture, se renseigner auprès de l'établissement.

LES DIPLÔMES GÉNÉRAUX ET TECHNOLOGIQUES

Vous trouverez ci-dessous la liste des baccalauréats généraux et technologiques classés par département, villes et noms d'établissements (publics ou privés sous contrat).

BACCALAURÉATS GÉNÉRAUX

Bacs binationaux

Bac franco-allemand ABIBAC

- ◆ 33 Pessac - Lycée Pape Clément
- ◆ 64 Pau - Lycée Louis Barthou

Bac franco-espagnol BACHIBAC

- ◆ 24 Périgueux - Lycée Bertran de Born
- ◆ 33 Arcachon - Lycée de Grand Air
- ◆ 33 Talence - Lycée Victor Louis
- ◆ 40 Dax - Lycée de Borda
- ◆ 47 Agen - Lycée Bernard Palissy
- ◆ 64 Pau - Lycée Saint-John-Perse
- ◆ 64 St-Jean-de-Luz - Lycée Maurice Ravel
- 64 St-Jean-de-Luz - Lycée St-Thomas d'Aquin

Bac franco-italien ESABAC

- ◆ 33 Talence - Lycée Victor Louis

Bac général

Préparé dans la plupart des établissements.

BACCALAURÉATS TECHNOLOGIQUES

Bac STAV

Spécialité aménagement

- ◆ 24 Couloumeix-Chamiers - LEGTA La Peyrouse
- ◆ 24 Monbazillac - LEGTA de Bergerac
- ◆ 33 Bazas - LEGTA de Bazas Terres de Gascogne
- ◆ 33 Blanquefort - LEGTA de Blanquefort
- ◆ 40 Oeyreluy - LEGTA Hector Serres
- ◆ 47 Nérac - LEGTA Armand Fallières
- 64 Hasparren - Lycée privé Armand David Hasparren-Bayonne
- ◆ 64 Montardon - LEGTA de Pau-Montardon
- 64 Saint-Palais - Lycée Jean Errecart

Bac STAV

Spécialité production

- ◆ 24 Couloumeix-Chamiers - LEGTA La Peyrouse
- ◆ 24 Monbazillac - LEGTA de Bergerac
- ◆ 33 Blanquefort - LEGTA de Blanquefort
- ◆ 33 Montagne - LEGTA agro-viticole de Libourne-Montagne
- ◆ 40 Oeyreluy - LEGTA Hector Serres
- ◆ 47 Nérac - LEGTA Armand Fallières
- ◆ 47 Sainte-Livrade-sur-Lot - LEGTA Étienne Restat
- ◆ 64 Montardon - LEGTA de Pau-Montardon
- 64 Saint-Palais - Lycée Jean Errecart

Bac STAV

Spécialité services

- ◆ 33 Blanquefort - LEGTA de Blanquefort
- ◆ 64 Montardon - LEGTA de Pau-Montardon
- 64 Sauverterre-de-Béarn - Lycée privé rural Notre-Dame

Bac STAV

Spécialité transformation

- ◆ 33 Blanquefort - LEGTA de Blanquefort
- ◆ 47 Sainte-Livrade-sur-Lot - LEGTA Étienne Restat
- ◆ 64 Montardon - LEGTA de Pau-Montardon

Bac STD2A

- ◆ 24 Périgueux - Lycée Albert Claveille
- ◆ 47 Villeneuve-sur-Lot - Lycée polyvalent Georges Leygues - Louis Couffignal
- ◆ 64 Anglet - Lycée Cantau

Bac STHR

- 24 Boulazac Isle Moaïre - Lycée privé hôtelier de la CCI de la Dordogne - École hôtelière du Périgord
- ◆ 33 Talence - Lycée d'hôtellerie et de tourisme de Gascogne
- ◆ 64 Biarritz - Lycée Biarritz Atlantique

Bac STI2D

Spécialité architecture et construction

- ◆ 24 Périgueux - Lycée Albert Claveille
- ◆ 33 Blanquefort - Lycée des métiers Léonard de Vinci
- 33 Bordeaux - Lycée privé Ste-Famille Saintonge
- ◆ 33 Talence - Lycée Alfred Kastler
- ◆ 40 St-Paul-lès-Dax - Lycée Harouin Tazieff
- ◆ 47 Agen - Lycée Jean-Baptiste de Baudre
- 47 Villeneuve-sur-Lot - Lycée privé Sainte-Catherine
- ◆ 64 Anglet - Lycée Cantau
- ◆ 64 Pau - Lycée Saint-Cricq

Bac STI2D

Spécialité énergies et environnement

- ◆ 24 Périgueux - Lycée Albert Claveille
- ◆ 24 Sarrat-la-Canéda - Lycée Pré de Cordy
- ◆ 33 Blanquefort - Lycée des métiers Léonard de Vinci
- ◆ 33 Bordeaux - Lycée Gustave Eiffel
- 33 Bordeaux - Lycée privé Sainte-Famille Saintonge
- ◆ 33 Gujan-Mestras - Lycée de la mer
- ◆ 33 Libourne - Lycée polyvalent Jean Monnet
- ◆ 33 Lormont - Lycée les Iris
- ◆ 33 Pauillac - Lycée Odilon Redon
- ◆ 33 Talence - Lycée Alfred Kastler
- ◆ 40 Aire-sur-l'Adour - Lycée Gaston Crampe
- ◆ 40 Dax - Lycée de Borda
- ◆ 47 Agen - Lycée Jean-Baptiste de Baudre
- ◆ 47 Marmande - Lycée Val de Garonne
- 47 Villeneuve-sur-Lot - Lycée privé Sainte-Catherine
- ◆ 64 Anglet - Lycée Cantau
- ◆ 64 Bayonne - Lycée Louis de Foix
- ◆ 64 Hasparren - Lycée privé St-Joseph
- 64 Pau - Lycée privé Immaculée Conception
- ◆ 64 Pau - Lycée Saint-Cricq

Bac STI2D

Spécialité innovation technologique et éco-conception

- ◆ 24 Bergerac - Lycée Maine de Biran
- ◆ 24 Périgueux - Lycée Albert Claveille
- ◆ 24 Sarrat-la-Canéda - Lycée Pré de Cordy
- ◆ 33 Blaye - Lycée Jauré Rudel
- ◆ 33 Bordeaux - Lycée Gustave Eiffel
- 33 Bordeaux - Lycée privé Sainte-Famille Saintonge
- ◆ 33 Gujan-Mestras - Lycée de la mer
- ◆ 33 Libourne - Lycée polyvalent Jean Monnet
- ◆ 33 Lormont - Lycée les Iris

- ◆ 33 Talence - Lycée Alfred Kastler
- ◆ 40 Aire-sur-l'Adour - Lycée Gaston Crampe
- ◆ 40 Dax - Lycée de Borda
- ◆ 40 Mt-de-Marsan - Lycée Victor Duruy (ouverture des classes de 1^{er} rentrée 2019 et terminale rentrée 2020)
- ◆ 40 Parentis-en-Born - Lycée A. de St-Expéry
- ◆ 47 Agen - Lycée Jean-Baptiste de Baudre
- ◆ 47 Marmande - Lycée Val de Garonne
- ◆ 47 Villeneuve-sur-Lot - Lycée polyvalent Georges Leygues - Louis Couffignal
- ◆ 64 Bayonne - Lycée Louis de Foix
- ◆ 64 Chéraute - Lycée du Pays de Soule
- ◆ 64 Pau - Lycée Saint-Cricq

Bac STI2D

Spécialité systèmes d'information et numérique

- ◆ 24 Bergerac - Lycée Maine de Biran
- ◆ 24 Périgueux - Lycée Albert Claveille
- ◆ 33 Blaye - Lycée Jauré Rudel
- ◆ 33 Bordeaux - Lycée Gustave Eiffel
- 33 Bordeaux - Lycée privé Ste-Famille Saintonge
- ◆ 33 Gujan-Mestras - Lycée de la mer
- ◆ 33 Langon - Lycée Jean Moulin
- ◆ 33 Lormont - Lycée les Iris
- ◆ 33 Pessac - Lycée Pape Clément
- ◆ 33 Talence - Lycée Alfred Kastler
- ◆ 40 Aire-sur-l'Adour - Lycée Gaston Crampe
- ◆ 40 Dax - Lycée de Borda
- ◆ 40 Mt-de-Marsan - Lycée Victor Duruy (ouverture des classes de 1^{er} rentrée 2019 et terminale rentrée 2020)
- ◆ 40 Parentis-en-Born - Lycée A. de St-Expéry
- ◆ 47 Agen - Lycée Jean-Baptiste de Baudre
- ◆ 47 Marmande - Lycée Val de Garonne
- ◆ 47 Villeneuve-sur-Lot - Lycée polyvalent Georges Leygues - Louis Couffignal
- ◆ 64 Anglet - Lycée Cantau
- ◆ 64 Bayonne - Lycée Louis de Foix
- ◆ 64 Chéraute - Lycée du Pays de Soule
- 64 Hasparren - Lycée privé St-Joseph
- 64 Pau - Lycée privé Immaculée Conception
- ◆ 64 Pau - Lycée Saint-Cricq

Bac STL

Spécialité biotechnologies

- ◆ 24 Périgueux - Lycée Jay de Beaufort
- ◆ 33 Biganos - Annexe du lycée de la mer de Gujan-Mestras
- 33 Bordeaux - Lycée privé Bel-Orme
- ◆ 33 Bordeaux - Lycée Saint-Louis
- ◆ 40 Dax - Lycée de Borda
- ◆ 47 Agen - Lycée Bernard Palissy
- ◆ 47 Marmande - Lycée Val de Garonne
- 64 Anglet - Lycée privé Sainte-Anne
- ◆ 64 Lescaur - Lycée Jacques Monod
- 64 Pau - Lycée privé Saint-Dominique

Bac STL

Spécialité sciences physiques et chimiques en laboratoire

- ◆ 24 Périgueux - Lycée Jay de Beaufort
- 33 Bordeaux - Lycée privé Bel-Orme
- ◆ 33 Bordeaux - Lycée Saint-Louis
- ◆ 33 Libourne - Lycée Max Linder
- ◆ 33 Talence - Lycée Alfred Kastler
- ◆ 40 Dax - Lycée de Borda
- ◆ 47 Agen - Lycée Bernard Palissy
- ◆ 47 Marmande - Lycée Val de Garonne
- ◆ 64 Biarritz - Lycée André Malraux
- ◆ 64 Mourenx - Lycée Albert Camus
- 64 Pau - Lycée privé Saint-Dominique

Bac STMG

Spécialité gestion et finance

- ◆ 24 Bergerac - Lycée Maine de Biran
- ◆ 24 Périgueux - Lycée Laure Gatet
- ◆ 24 Ribérac - Lycée Arnaud Daniel
- ◆ 33 Arcachon - Lycée de Grand Air
- ◆ 33 Bazas - Lycée Anatole de Monzie
- ◆ 33 Blaye - Lycée Jauré Rudel
- ◆ 33 Bordeaux - Lycée François Mauriac
- ◆ 33 Bordeaux - Lycée Gustave Eiffel
- ◆ 33 Bordeaux - Lycée Jean Condorcet
- ◆ 33 Bordeaux - Lycée Nicolas Brémontier
- 33 Bordeaux - Lycée privé Bel-Orme
- 33 Bordeaux - Lycée privé Sainte-Marie Bastide
- 33 Bordeaux - Lycée privé St-Joseph de Tivoli
- 33 Bordeaux - Lycée privé St-Vincent de Paul
- 33 La Brède - Lycée privé de la Sauque
- ◆ 33 Le Taillan-Médoc - Lycée Sud Médoc - La Boétie
- ◆ 33 Libourne - Lycée Max Linder
- ◆ 33 Lormont - Lycée Élie Faure
- ◆ 33 Mérignac - Lycée Fernand Daquin
- ◆ 33 Pessac - Lycée Pape Clément
- ◆ 33 Ste-Foy-la-Grande - Lycée Élisée Reclus
- ◆ 33 Talence - Lycée Victor Louis
- ◆ 40 Dax - Lycée de Borda
- 40 Dax - Lycée Saint-Jacques de Compostelle
- ◆ 40 Mt-de-Marsan - Lycée Charles Despiau
- ◆ 40 Saint-Vincent-de-Tyrosse - Lycée Sud des Landes
- ◆ 47 Agen - Lycée Jean-Baptiste de Baudre
- 47 Marmande - Lycée privé Notre-Dame de la Compassion
- ◆ 47 Marmande - Lycée Val de Garonne
- ◆ 47 Nérac - Lycée George Sand
- ◆ 47 Villeneuve-sur-Lot - Lycée polyvalent Georges Leygues - Louis Couffignal
- ◆ 64 Bayonne - Lycée Louis de Foix
- 64 Bayonne - Lycée privé Largenté
- ◆ 64 Nay - Lycée Paul Rey
- ◆ 64 Pau - Lycée Louis Barthou
- 64 Pau - Lycée privé Saint-Dominique
- ◆ 64 Pau - Lycée Saint-John-Perse
- ◆ 64 St-Jean-de-Luz - Lycée Maurice Ravel
- 64 Saint-Jean-de-Luz - Lycée Saint-Thomas d'Aquin

Bac STMG

Spécialité mercatique (marketing)

- ◆ 24 Bergerac - Lycée Maine de Biran
- ◆ 24 Excideuil - Lycée Giraut de Borneil
- ◆ 24 Périgueux - Lycée Bertran de Born
- ◆ 24 Périgueux - Lycée Laure Gatet
- 24 Périgueux - Lycée privé Saint-Joseph
- ◆ 24 Sariat-la-Canéda - Lycée Pré de Cordy
- ◆ 33 Andernos-les-Bains - Lycée Nord Bassin Simone Veil
- ◆ 33 Arcachon - Lycée de Grand Air
- ◆ 33 Bazas - Lycée Anatole de Monzie
- ◆ 33 Bordeaux - Lycée François Mauriac
- ◆ 33 Bordeaux - Lycée Gustave Eiffel
- ◆ 33 Bordeaux - Lycée Jean Condorcet
- ◆ 33 Bordeaux - Lycée Nicolas Brémontier
- 33 Bordeaux - Lycée privé Assomption Sainte Clotilde
- 33 Bordeaux - Lycée privé Bel-Orme
- 33 Bordeaux - Lycée privé Ste-Marie Bastide
- 33 Bordeaux - Lycée privé St-Vincent de Paul
- 33 La Brède - Lycée privé de la Sauque
- ◆ 33 Libourne - Lycée Max Linder
- 33 Libourne - Lycée privé Montesquieu
- ◆ 33 Lormont - Lycée Élie Faure
- ◆ 33 Mérignac - Lycée Fernand Daquin
- ◆ 33 Pauillac - Lycée Odilon Redon
- ◆ 33 Pessac - Lycée Pape Clément
- ◆ 33 Saint-André-de-Cubzac - Lycée Philippe Cousteau
- ◆ 33 Ste-Foy-la-Grande - Lycée Élisée Reclus
- ◆ 33 Talence - Lycée Victor Louis
- ◆ 40 Dax - Lycée de Borda
- 40 Dax - Lycée Saint-Jacques de Compostelle
- ◆ 40 Mt-de-Marsan - Lycée Charles Despiau
- ◆ 40 Mt-de-Marsan - Lycée Victor Duruy
- ◆ 40 Parentis-en-Born - Lycée Antoine de Saint-Exupéry
- 40 Saint-Pierre-du-Mont - Lycée privé Jean Cassaigne
- ◆ 40 Saint-Vincent-de-Tyrosse - Lycée Sud des Landes
- ◆ 47 Agen - Lycée Bernard Palissy
- ◆ 47 Agen - Lycée Jean-Baptiste de Baudre
- 47 Agen - Lycée privé Saint-Caprais
- ◆ 47 Marmande - Lycée Val de Garonne
- ◆ 47 Villeneuve-sur-Lot - Lycée polyvalent Georges Leygues - Louis Couffignal
- ◆ 64 Bayonne - Lycée Louis de Foix
- 64 Bayonne - Lycée privé Largenté
- ◆ 64 Oloron-Sainte-Marie - Lycée Jules Supervielle
- ◆ 64 Orthez - Lycée Gaston Fébus
- ◆ 64 Pau - Lycée Louis Barthou
- 64 Pau - Lycée privé Saint-Dominique
- ◆ 64 Pau - Lycée Saint-John-Perse
- ◆ 64 St-Jean-de-Luz - Lycée Maurice Ravel
- 64 Saint-Jean-de-Luz - Lycée Saint-Thomas d'Aquin
- 64 Ustaritz - Lycée privé Saint-Joseph

Bac STMG

Spécialité ressources humaines et communication

- ◆ 24 Bergerac - Lycée Maine de Biran
- ◆ 24 Périgueux - Lycée Laure Gatet
- ◆ 24 Ribérac - Lycée Arnaud Daniel
- ◆ 24 Sariat-la-Canéda - Lycée Pré de Cordy
- ◆ 33 Andernos-les-Bains - Lycée Nord Bassin Simone Veil
- ◆ 33 Arcachon - Lycée de Grand Air
- ◆ 33 Bazas - Lycée Anatole de Monzie
- ◆ 33 Blaye - Lycée Jauré Rudel
- ◆ 33 Bordeaux - Lycée François Mauriac
- ◆ 33 Bordeaux - Lycée Jean Condorcet
- ◆ 33 Bordeaux - Lycée Nicolas Brémontier
- 33 Bordeaux - Lycée privé Bel-Orme

- 33 Bordeaux - Lycée privé Ste-Marie Bastide
- 33 Bordeaux - Lycée privé St-Vincent de Paul
- ◆ 33 Le Taillan-Médoc - Lycée Sud Médoc - La Boétie
- ◆ 33 Libourne - Lycée Max Linder
- 33 Libourne - Lycée privé Montesquieu
- ◆ 33 Lormont - Lycée Élie Faure
- ◆ 33 Mérignac - Lycée Fernand Daquin
- ◆ 33 Pauillac - Lycée Odilon Redon
- ◆ 33 Talence - Lycée Victor Louis
- ◆ 40 Dax - Lycée de Borda
- ◆ 40 Mt-de-Marsan - Lycée Charles Despiau
- ◆ 40 Parentis-en-Born - Lycée Antoine de Saint-Exupéry
- ◆ 40 Saint-Vincent-de-Tyrosse - Lycée Sud des Landes
- ◆ 47 Agen - Lycée Bernard Palissy
- ◆ 47 Agen - Lycée Jean-Baptiste de Baudre
- 47 Agen - Lycée privé Saint-Caprais
- ◆ 47 Fumel - Lycée Marguerite Filhol
- 47 Marmande - Lycée privé Notre-Dame de la Compassion
- ◆ 47 Marmande - Lycée Val de Garonne
- ◆ 47 Nérac - Lycée George Sand
- ◆ 64 Bayonne - Lycée Louis de Foix
- 64 Bayonne - Lycée privé Largenté
- ◆ 64 Pau - Lycée Louis Barthou
- 64 Pau - Lycée privé Saint-Dominique

Bac STMG

Spécialité systèmes d'information de gestion

- ◆ 24 Périgueux - Lycée Bertran de Born
- ◆ 33 Bordeaux - Lycée Gustave Eiffel
- 33 Bordeaux - Lycée privé Assomption Sainte Clotilde
- ◆ 40 Mt-de-Marsan - Lycée Charles Despiau
- ◆ 47 Agen - Lycée Jean-Baptiste de Baudre
- ◆ 64 Bayonne - Lycée Louis de Foix
- 64 Bayonne - Lycée polyvalent privé Bernat Etxepare
- ◆ 64 Pau - Lycée Saint-John-Perse

Bac ST2S

- 24 Bergerac - Lycée privé Ste-Marthe St-Front (ouverture des classes de 1^{re} rentrée 2019 et terminale rentrée 2020)
- ◆ 24 Périgueux - Lycée Jay de Beaufort
- ◆ 33 Bègles - Lycée Václav Havel
- 33 Bordeaux - Lycée privé Bel-Orme
- 33 Bordeaux - Lycée privé Ste-Marie Bastide
- ◆ 33 Libourne - Lycée Max Linder
- 40 Dax - Lycée Saint-Jacques de Compostelle
- ◆ 40 Mt-de-Marsan - Lycée Charles Despiau
- ◆ 40 St-Paul-lès-Dax - Lycée Haroun Tazieff
- ◆ 47 Aiguillon - Lycée Stendhal
- 47 Marmande - Lycée privé Notre-Dame de la Compassion
- 64 Anglet - Lycée privé Sainte-Anne
- ◆ 64 Bayonne - Lycée Louis de Foix
- ◆ 64 Lescaur - Lycée Jacques Monod
- 64 Pau - Lycée privé Saint-Dominique

Bac TMD

Option danse

- ◆ 33 Bordeaux - Lycée Camille Jullian

Bac TMD

Option instrument

- ◆ 33 Bordeaux - Lycée Camille Jullian

- ◆ enseignement public
- enseignement privé

LES ÉTABLISSEMENTS ET LEURS FORMATIONS PAR DÉPARTEMENTS

Vous trouverez ci-dessous la liste des établissements publics et privés sous contrat préparant aux bacs généraux, aux bacs technologiques (avec leurs spécialités). Les établissements sont classés par départements, puis par villes présentées par ordre alphabétique.

Les enseignements optionnels de 2^{de} et de spécialité de 1^{re} et terminale sont donnés à titre indicatif sous réserve d'ouverture, se renseigner auprès de l'établissement.

◆ LES LYCÉES PUBLICS (VOIE SCOLAIRE)

24 Dordogne

BERGERAC 24108 Cedex
Lycée Maine de Biran
108 rue Valette, BP 831
☎ 05 53 74 50 00
<http://webtabac-bordeaux.fr/lycee-maine-de-biran/>
↔ F G (ouvert le dimanche soir)

Diplômes préparés

Bac général, enseignements de spécialité :
• Histoire-géographie, géopolitique et sciences politiques • Humanités, littérature et philosophie • Langues, littératures et cultures étrangères • Littérature, langues et cultures de l'Antiquité • Mathématiques • Numérique et sciences informatiques • Physique-chimie • Sciences de la vie et de la Terre • Sciences de l'ingénieur • Sciences économiques et sociales
Bac ST12D : innovation technologique et éco-conception, systèmes d'information et numérique

Bac STMG : gestion et finance, mercatique (marketing), ressources humaines et communication

Langues vivantes

- LVA : allemand, anglais, espagnol
- LVB : allemand, anglais, espagnol, italien

Enseignements optionnels en 2^{de}

- Enseignements optionnels généraux :
• Arts : arts plastiques, danse, musique, théâtre
• Création et innovation technologiques
• Éducation physique et sportive • Langues et cultures de l'Antiquité : latin • LVC : italien
- Enseignements optionnels technologiques :
• Management et gestion • Sciences de l'ingénieur • Sciences et laboratoire

Sections particulières

- Brevet d'initiation aéronautique
- Pôle espoir : aviron
- Sections européennes : anglais, espagnol

COULOUNIEUX-CHAMIERES

24660
LEGTA La Peyrouse
Avenue Winston Churchill, BP 22
☎ 05 53 02 62 00
www.perigord.educagri.fr
↔ F G (accueil le dimanche soir)

Diplômes préparés

Bac général, enseignements de spécialité :
• Biologie-écologie • Mathématiques • Physique-chimie

Bac STAV : aménagement, production

Langues vivantes

- LVA : anglais, espagnol
- LVB : anglais, espagnol

Enseignements optionnels en 2^{de}

- Enseignements optionnels généraux :
• Écologie, agronomie, territoires, développement durable
- Enseignements optionnels technologiques :
• Hippologie et équitation ou autres pratiques sportives

Section particulière

- Section européenne : anglais (bac STAV)

EXCIDEUIL

24160
Lycée Giraut de Borneil
10 boulevard André Dupuy
☎ 05 53 62 21 00
www.gdeborneil.fr ↔ F G

Diplômes préparés

Bac général, enseignements de spécialité :
• Histoire-géographie, géopolitique et sciences politiques • Humanités, littérature et philosophie • Langues, littératures et cultures étrangères • Mathématiques • Physique-chimie • Sciences de la vie et de la Terre • Sciences économiques et sociales
Bac STMG : mercatique (marketing)

Langues vivantes

- LVA : anglais
- LVB : allemand, espagnol

Enseignements optionnels en 2^{de}

- Enseignements optionnels généraux :
• Éducation physique et sportive • LVC : occitan
- Enseignements optionnels technologiques :
• Management et gestion • Sciences et laboratoire

Section particulière

- Section européenne : anglais

MONBAZILLAC

24240
LEGTA de Bergerac
Domaine de la Brie
☎ 05 53 74 42 42
www.perigord.educagri.fr
↔ F G (accueil possible le dimanche soir)

Diplômes préparés

Bac STAV : aménagement, production

Langues vivantes

- LVA : anglais, espagnol
- LVB : anglais, espagnol

Enseignements optionnels en 2^{de}

- Enseignements optionnels généraux :
• Écologie, agronomie, territoires, développement durable
- Enseignements optionnels technologiques :
• Hippologie et équitation ou autres pratiques sportives

Sections particulières

- Section européenne : anglais

NONTRON

24300
Lycée Alcide Dusolier
Avenue Jules Ferry
☎ 05 53 60 83 30
www.adusolier-nontron.com
↔ F G

Diplômes préparés

Bac général, enseignements de spécialité :
• Histoire-géographie, géopolitique et sciences politiques • Humanités, littérature et philosophie • Langues, littératures et cultures étrangères • Littérature, langues et cultures de l'Antiquité • Mathématiques • Numérique et sciences informatiques • Physique-chimie • Sciences de la vie et de la Terre • Sciences économiques et sociales

Langues vivantes

- LVA : allemand, anglais
- LVB : allemand, anglais, espagnol, occitan

Enseignements optionnels en 2^{de}

- Enseignements optionnels généraux :
• Arts : arts plastiques, musique • Éducation physique et sportive • Langues et cultures de l'Antiquité : latin • LVC : occitan

- Enseignements optionnels technologiques :
• Sciences et laboratoire

Section particulière

- Section européenne : anglais

PÉRIGUEUX

24001 Cedex
Lycée Albert Claveille
Lycée des métiers de l'ingénierie industrielle et de l'automobile
80 rue Victor Hugo, BP 1085
☎ 05 53 02 17 00
www.claveille.org
↔ F G

Diplômes préparés

Bac général, enseignements de spécialité :
• Histoire-géographie, géopolitique et sciences politiques • Humanités, littérature et philosophie • Mathématiques • Numérique et sciences informatiques • Physique-chimie • Sciences de la vie et de la Terre • Sciences de l'ingénieur • Sciences économiques et sociales

Bac STD2A

Bac ST12D : architecture et construction, énergies et environnement, innovation technologique et éco-conception, systèmes d'information et numérique

Langues vivantes

- LVA : allemand, anglais
- LVB : allemand, anglais, espagnol

Enseignements optionnels en 2^{de}

- Enseignements optionnels généraux :
• Arts : arts plastiques
- Enseignements optionnels technologiques :
• Création et culture-design • Création et innovation technologiques • Sciences de l'ingénieur

Sections particulières

- Brevet d'initiation aéronautique
- Section européenne : anglais
- Section sportive : rugby
- Unité localisée pour l'inclusion scolaire : troubles de la fonction auditive, troubles de la fonction visuelle, troubles des fonctions cognitives ou mentales, troubles des fonctions motrices, troubles envahissants du développement (dont l'autisme), troubles multiples associés (pluri-handicap ou maladie invalidante)

PÉRIGUEUX 24001 Cedex
Lycée Bertran de Born
 1 rue Charles Mangold, BP 90029
 ☎ 05 53 06 60 00
www.etablissementbertrandeborn.net
 ↗ F G

Diplômes préparés

Bac général, enseignements de spécialité :
 • Arts : histoire des arts • Histoire-géographie, géopolitique et sciences politiques • Humanités, littérature et philosophie • Langues, littératures et cultures étrangères • Littérature, langues et cultures de l'Antiquité • Mathématiques
 • Numérique et sciences informatiques • Physique-chimie • Sciences de la vie et de la Terre • Sciences économiques et sociales
Bac franco-espagnol - BACHIBAC
Bac STMG : mercatique (marketing), systèmes d'information de gestion

Langues vivantes

- LVA : anglais, espagnol
 - LVB : allemand, anglais, espagnol, russe

Enseignements optionnels en 2^{de}

- Enseignements optionnels généraux :
 • Arts : histoire des arts • Éducation physique et sportive • Langues et cultures de l'Antiquité : grec, latin • LVC : occitan, russe
 - Enseignements optionnels technologiques :
 • Management et gestion • Sciences de l'ingénieur • Sciences et laboratoire

Sections particulières

- Section binationale : espagnol
 - Section européenne : espagnol
 - Section sportive : handball

PÉRIGUEUX 24007 Cedex
Lycée Jay de Beaufort
 9 rue de Turenne, BP 10159
 ☎ 05 53 02 75 00
<http://lyceeyjaydebeaufort.fr>
 ↗ F G

Diplômes préparés

Bac général, enseignements de spécialité :
 • Histoire-géographie, géopolitique et sciences politiques • Humanités, littérature et philosophie • Langues, littératures et cultures étrangères • Littérature, langues et cultures de l'Antiquité • Mathématiques
 • Numérique et sciences informatiques • Physique-chimie • Sciences de la vie et de la Terre • Sciences économiques et sociales
Bac STL : biotechnologies, sciences physiques et chimiques en laboratoire
Bac ST2S

Langues vivantes

- LVA : allemand, anglais
 - LVB : allemand, anglais, espagnol

Enseignements optionnels en 2^{de}

- Enseignements optionnels généraux :
 • Arts : musique • Éducation physique et sportive • Langues et cultures de l'Antiquité : latin • LVC : italien
 - Enseignements optionnels technologiques :
 • Biotechnologies • Santé et social • Sciences et laboratoire

Section particulière

- Section européenne : anglais

PÉRIGUEUX 24003 Cedex
Lycée Laure Gatet
 25 avenue Georges Pompidou, BP 80089
 ☎ 05 53 02 47 00
www.lauregatet.fr
 ↗ F G

Diplômes préparés

Bac général, enseignements de spécialité :
 • Arts : arts plastiques, théâtre • Histoire-géographie, géopolitique et sciences politiques • Humanités, littérature et philosophie • Langues, littératures et cultures étrangères • Littérature, langues et cultures de l'Antiquité • Mathématiques • Numérique et sciences informatiques • Physique-chimie • Sciences de la vie et de la Terre • Sciences économiques et sociales
Bac STMG : gestion et finance, mercatique (marketing), ressources humaines et communication

Langues vivantes

- LVA : allemand, anglais
 - LVB : allemand, anglais, chinois, espagnol

Enseignements optionnels en 2^{de}

- Enseignements optionnels généraux :
 • Arts : arts plastiques, théâtre • Éducation physique et sportive • Langues et cultures de l'Antiquité : grec, latin • LVC : chinois, italien, portugais
 - Enseignements optionnels technologiques :
 • Management et gestion • Sciences et laboratoire

Section particulière

- Section européenne : allemand (élèves de bac général)

RIBÉCAC 24600
Lycée Arnaut Daniel
 Rue Couleau
 ☎ 05 53 92 40 00
www.citescolairearnautdaniel.weebly.com
 ↗ F G

Diplômes préparés

Bac général, enseignements de spécialité :
 • Histoire-géographie, géopolitique et sciences politiques • Humanités, littérature et philosophie • Langues, littératures et cultures étrangères • Littérature, langues et cultures de l'Antiquité • Mathématiques
 • Numérique et sciences informatiques • Physique-chimie • Sciences de la vie et de la Terre • Sciences économiques et sociales
Bac STMG : gestion et finance, ressources humaines et communication

Langues vivantes

- LVA : allemand, anglais
 - LVB : allemand, anglais, espagnol

Enseignements optionnels en 2^{de}

- Enseignements optionnels généraux :
 • Arts : cinéma - audiovisuel • Langues et cultures de l'Antiquité : latin • LVC : occitan
 - Enseignements optionnels technologiques :
 • Management et gestion • Sciences et laboratoire

Section particulière

- Sections européennes : allemand, anglais, espagnol

SARLAT-LA-CANÉDA
 24206 Cedex
Lycée Pré de Cordy
 5 avenue Joséphine Baker, CS 90202
 ☎ 05 53 31 70 70
<http://lycee-predecordy-sarlat.com/>
 ↗ F G (ouvert le dimanche soir)

Diplômes préparés

Bac général, enseignements de spécialité :
 • Arts : arts plastiques, cinéma - audiovisuel • Histoire-géographie, géopolitique et sciences politiques • Humanités, littérature et philosophie • Langues, littératures et cultures étrangères • Littérature, langues et cultures de l'Antiquité • Mathématiques

• Numérique et sciences informatiques • Physique-chimie • Sciences de la vie et de la Terre • Sciences de l'ingénieur • Sciences économiques et sociales
Bac ST12D : énergies et environnement, innovation technologique et éco-conception
Bac STMG : mercatique (marketing), ressources humaines et communication

Langues vivantes

- LVA : anglais
 - LVB : allemand, anglais, espagnol

Enseignements optionnels en 2^{de}

- Enseignements optionnels généraux :
 • Arts : arts plastiques, cinéma - audiovisuel • Éducation physique et sportive • Langues et cultures de l'Antiquité : latin • LVC : occitan
 - Enseignements optionnels technologiques :
 • Création et innovation technologiques • Management et gestion • Sciences de l'ingénieur • Sciences et laboratoire

Section particulière

- Section sportive : rugby

TERRASSON-LA-VILLEDIEU
 24122 Cedex
Lycée Antoine de Saint-Exupéry
 Les Plantes, BP 92
 ☎ 05 53 50 21 17
www.lycee-terrasson.com

Diplômes préparés

Bac général, enseignements de spécialité :
 • Arts : arts plastiques • Histoire-géographie, géopolitique et sciences politiques • Humanités, littérature et philosophie • Langues, littératures et cultures étrangères • Littérature, langues et cultures de l'Antiquité • Mathématiques
 • Numérique et sciences informatiques • Physique-chimie • Sciences de la vie et de la Terre • Sciences économiques et sociales

Langues vivantes

- LVA : allemand, anglais
 - LVB : allemand, anglais, espagnol

Enseignements optionnels en 2^{de}

- Enseignements optionnels généraux :
 • Arts : arts plastiques • Langues et cultures de l'Antiquité : latin
 - Enseignements optionnels technologiques :
 • Sciences et laboratoire

Section particulière

- Sections européennes : anglais, espagnol

33 Gironde

ANDERNOS-LES-BAINS
 33510
Lycée Nord Bassin Simone Veil
 128 avenue de Bordeaux, BP 26
 ☎ 05 56 82 20 77
www.lyceenordbassin.com

Diplômes préparés

Bac général, enseignements de spécialité :
 • Histoire-géographie, géopolitique et sciences politiques • Humanités, littérature et philosophie • Langues, littératures et cultures étrangères • Littérature, langues et cultures de l'Antiquité • Mathématiques
 • Numérique et sciences informatiques • Physique-chimie • Sciences de la vie et de la Terre • Sciences économiques et sociales
Bac STMG : mercatique (marketing), ressources humaines et communication

Langues vivantes

- LVA : anglais
 - LVB : allemand, espagnol

Enseignements optionnels en 2^{de}

- Enseignements optionnels généraux :
 • Langues et cultures de l'Antiquité : latin • LVC : portugais
 - Enseignements optionnels technologiques :
 • Management et gestion • Sciences et laboratoire

Sections particulières

- Brevet d'initiation aéronautique
 - Section européenne : anglais
 - Sections sportives : sauvetage (en mer ou côtier), surf

ARCACHON 33120
Lycée de Grand Air
 1 avenue du Docteur Lorentz-Monod
 ☎ 05 56 22 38 00
<http://webtab.ac-bordeaux.fr/lycee-grand-air/>
 ↗ F G

Diplômes préparés

Bac général, enseignements de spécialité :
 • Arts : arts plastiques • Histoire-géographie, géopolitique et sciences politiques • Humanités, littérature et philosophie • Langues, littératures et cultures étrangères • Littérature, langues et cultures de l'Antiquité • Mathématiques
 • Numérique et sciences informatiques • Physique-chimie • Sciences de la vie et de la Terre • Sciences économiques et sociales
Bac franco-espagnol - BACHIBAC
Bac STMG : gestion et finance, mercatique (marketing), ressources humaines et communication

Langues vivantes

- LVA : allemand, anglais, espagnol
 - LVB : allemand, anglais, espagnol

Enseignements optionnels en 2^{de}

- Enseignements optionnels généraux :
 • Arts : arts plastiques • Langues et cultures de l'Antiquité : grec, latin • LVC : russe
 - Enseignements optionnels technologiques :
 • Management et gestion • Sciences et laboratoire

Sections particulières

- Section binationale : espagnol
 - Section européenne : espagnol

BAZAS 33430
LEGTA de Bazas Terres de Gascogne
 2 avenue de la République
 ☎ 05 56 25 00 59
www.bazas.educaqr.fr
 ↗ F G

Diplômes préparés

Bac STAV : aménagement
Langues vivantes
 - LVA : anglais, espagnol
 - LVB : anglais, espagnol

Enseignements optionnels en 2^{de}

- Enseignements optionnels généraux :
 • Écologie, agronomie, territoires, développement durable
 - Enseignements optionnels technologiques :
 • Hippologie et équitation ou autres pratiques sportives

↗ F G internat filles garçons
 ♿ accessibilité handicapés

BAZAS 33430 Lycée Anatole de Monzie

12 cours Gambetta
☎ 05 56 25 00 04
www.lyceeanatolede-monzie33.fr
↗ F G

Diplômes préparés

Bac général, enseignements de spécialité :
● Biologie-écologie ● Histoire-géographie, géopolitique et sciences politiques ● Humanités, littérature et philosophie ● Langues, littératures et cultures étrangères ● Littérature, langues et cultures de l'Antiquité ● Mathématiques ● Physique-chimie ● Sciences de la vie et de la Terre ● Sciences économiques et sociales
Bac STMG : gestion et finance, marketing (marketing), ressources humaines et communication

Langues vivantes

- LVA : allemand, anglais
- LVB : allemand, anglais, espagnol

Enseignements optionnels en 2^{de}

- Enseignements optionnels généraux :
● Langues et cultures de l'Antiquité : latin
- Enseignements optionnels technologiques :
● Management et gestion ● Sciences et laboratoire

Section particulière

- Section européenne : anglais

BÈGLES 33130 Lycée Václav Havel

5 avenue Danielle Mitterrand, BP 154
☎ 05 57 30 49 00
www.lyceevaclavhavel.fr
↗ F G

Diplômes préparés

Bac général, enseignements de spécialité :
● Histoire-géographie, géopolitique et sciences politiques ● Humanités, littérature et philosophie ● Langues, littératures et cultures étrangères ● Littérature, langues et cultures de l'Antiquité ● Mathématiques ● Numérique et sciences informatiques ● Physique-chimie ● Sciences de la vie et de la Terre ● Sciences économiques et sociales
Bac ST2S

Langues vivantes

- LVA : allemand, anglais, espagnol
- LVB : allemand, anglais, espagnol, italien

Enseignements optionnels en 2^{de}

- Enseignements optionnels généraux :
● Langues et cultures de l'Antiquité : grec, latin ● LVC : arabe, italien
- Enseignements optionnels technologiques :
- Santé et social ● Sciences et laboratoire

Section particulière

- Section européenne : anglais

BIGANOS 33380 Annexe du lycée de la mer de Gujan-Mestras

46 bis avenue de la Libération
☎ 05 56 82 60 16
<http://lyceedelamerujan.fr/>

Diplômes préparés

Bac général, enseignements de spécialité :
● Mathématiques ● Sciences de la vie et de la Terre

Bac STL : biotechnologies

Langues vivantes

- LVA : anglais
- LVB : allemand, espagnol

Enseignements optionnels en 2^{de}

- Enseignements optionnels technologiques :
● Biotechnologies ● Management et gestion

BLANQUEFORT 33295 Cedex LEGTA de Blanquefort

84 avenue du Général-de-Gaulle, CS 90 113
☎ 05 56 35 56 35
www.formagri33.com
↗ F G

Diplômes préparés

Bac général, enseignements de spécialité :
● Biologie-écologie ● Mathématiques ● Physique-chimie
Bac STAV : aménagement, services, production, transformation

Langues vivantes

- LVA : anglais
- LVB : espagnol

Enseignements optionnels en 2^{de}

- Enseignements optionnels généraux :
● Écologie, agronomie, territoires, développement durable
- Enseignements optionnels technologiques :
● Hippologie et équitation ou autres pratiques sportives

Sections particulières

- Brevet d'initiation aéronautique
- Section européenne : anglais (bac STAV : cours de math et physique en anglais)

BLANQUEFORT 33290 Lycée des métiers Léonard de Vinci

Lycée des métiers Léonard de Vinci
24 rue du Collège Technique
☎ 05 56 95 58 80
www.lyceevinciblanquefort.fr
↗ F G

Diplômes préparés

Bac ST12D : architecture et construction, énergies et environnement

Langues vivantes

- LVA : anglais
- LVB : espagnol

Enseignements optionnels en 2^{de}

- Enseignements optionnels technologiques :
● Création et innovation technologiques ● Sciences de l'ingénieur

Section particulière

- Unité localisée pour l'inclusion scolaire : troubles des fonctions cognitives ou mentales, troubles spécifiques du langage et des apprentissages

BLANQUEFORT 33294 Cedex Lycée Jean Monnet

70 avenue Général de Gaulle, BP 120
☎ 05 56 35 56 56
<http://webtabac-bordeaux.fr/Etablissement/JMonnet/>

Diplômes préparés

Bac général, enseignements de spécialité :
● Histoire-géographie, géopolitique et sciences politiques ● Humanités, littérature et philosophie ● Langues, littératures et cultures étrangères ● Littérature, langues et cultures de l'Antiquité ● Mathématiques ● Numérique et sciences informatiques ● Physique-chimie ● Sciences de la vie et de la Terre ● Sciences économiques et sociales

Langues vivantes

- LVA : anglais
- LVB : allemand, espagnol, italien

Enseignements optionnels en 2^{de}

- Enseignements optionnels généraux :
● Langues et cultures de l'Antiquité : latin
- Enseignements optionnels technologiques :
● Sciences et laboratoire

Section particulière

- Section européenne : espagnol

BLAYE 33394 Cedex Lycée Jauré Rudel

2 rue Urbain Chasseloup, BP 70
☎ 05 57 42 01 35
<http://webtabac-bordeaux.fr/Etablissement/LJ.Rudel>
↗ F G

Diplômes préparés

Bac général, enseignements de spécialité :
● Histoire-géographie, géopolitique et sciences politiques ● Humanités, littérature et philosophie ● Langues, littératures et cultures étrangères ● Littérature, langues et cultures de l'Antiquité ● Mathématiques ● Numérique et sciences informatiques ● Physique-chimie ● Sciences de la vie et de la Terre ● Sciences de l'ingénieur ● Sciences économiques et sociales
Bac ST12D : innovation technologique et éco-conception, systèmes d'information et numérique

Bac STMG : gestion et finance, ressources humaines et communication

Langues vivantes

- LVA : allemand, anglais, espagnol
- LVB : allemand, anglais, chinois, espagnol

Enseignements optionnels en 2^{de}

- Enseignements optionnels généraux :
● Langues et cultures de l'Antiquité : latin ● LVC : chinois
- Enseignements optionnels technologiques :
● Création et innovation technologiques ● Management et gestion ● Sciences de l'ingénieur

Section particulière

- Section européenne : anglais

BORDEAUX 33074 Cedex Lycée Camille Jullian

29 rue de la Croix-Blanche
☎ 05 56 01 47 47
www.camillejullian.com
↗ F G (sections TMD, accueil le dimanche soir)

Diplômes préparés

Bac général, enseignements de spécialité :
● Arts : arts plastiques, musique ● Histoire-géographie, géopolitique et sciences politiques ● Humanités, littérature et philosophie ● Langues, littératures et cultures étrangères ● Littérature, langues et cultures de l'Antiquité ● Mathématiques ● Numérique et sciences informatiques ● Physique-chimie ● Sciences de la vie et de la Terre ● Sciences de l'ingénieur ● Sciences économiques et sociales
Bac TMD : danse, instrument (après une seconde spécifique)

Langues vivantes

- LVA : allemand, anglais, portugais, russe
- LVB : allemand, anglais, espagnol, italien, portugais, russe

Enseignements optionnels en 2^{de}

- Enseignements optionnels généraux :
● Arts : arts plastiques, danse, musique ● Langues et cultures de l'Antiquité : grec, latin ● LVC : italien, portugais, russe
- Enseignements optionnels technologiques :
● Sciences de l'ingénieur

Sections particulières

- Sections européennes : allemand, anglais, portugais, russe (élèves de bac général)
- Section internationale : russe

BORDEAUX 33023 Cedex Lycée François Magendie

10 rue des Treuils, BP 12
☎ 05 57 81 61 50
www.magendie.net
↗ F G (au lycée des métiers d'art Toulouse Lautrec de Bordeaux pour les sections arts appliqués et internationales)

Diplômes préparés

Bac général, enseignements de spécialité :
● Arts : arts plastiques ● Histoire-géographie, géopolitique et sciences politiques ● Humanités, littérature et philosophie ● Langues, littératures et cultures étrangères ● Littérature, langues et cultures de l'Antiquité ● Mathématiques ● Numérique et sciences informatiques ● Physique-chimie ● Sciences de la vie et de la Terre ● Sciences économiques et sociales
Bac STD2A

Langues vivantes

- LVA : allemand, anglais, espagnol
- LVB : allemand, anglais, chinois, espagnol, japonais

Enseignements optionnels en 2^{de}

- Enseignements optionnels généraux :
● Arts : arts plastiques ● Langues et cultures de l'Antiquité : grec, latin ● LVC : chinois, coréen, espagnol, hébreu moderne, japonais, russe
- Enseignements optionnels technologiques :
● Création et culture-design

Sections particulières

- Section européenne : anglais
- Sections internationales : américain, espagnol
- Section orientale : chinois
- Unité localisée pour l'inclusion scolaire : troubles des fonctions motrices
- Unité pédagogique pour élèves allophones arrivants

BORDEAUX 33015 Cedex Lycée François Mauriac

1 rue Henri Dunant, BP 140
☎ 05 56 38 52 82
<http://lyceemauriac.fr>

Diplômes préparés

Bac général, enseignements de spécialité :
● Arts : histoire des arts ● Histoire-géographie, géopolitique et sciences politiques ● Humanités, littérature et philosophie ● Langues, littératures et cultures étrangères ● Littérature, langues et cultures de l'Antiquité ● Mathématiques ● Numérique et sciences informatiques ● Physique-chimie ● Sciences de la vie et de la Terre ● Sciences économiques et sociales
Bac STMG : gestion et finance, marketing (marketing), ressources humaines et communication

Langues vivantes

- LVA : anglais, espagnol
- LVB : allemand, anglais, chinois, espagnol

Enseignements optionnels en 2^{de}

- Enseignements optionnels généraux :
● Arts : arts plastiques, cinéma - audiovisuel ● Langues et cultures de l'Antiquité : latin ● LVC : arabe, italien, portugais
- Enseignements optionnels technologiques :
● Management et gestion ● Sciences et laboratoire

Section particulière

- Sections européennes : anglais, espagnol

BORDEAUX 33074 Cedex Lycée Gustave Eiffel

143 cours de la Marne, CS 31237
☎ 05 56 33 83 00
www.eiffel-bordeaux.org
↗ F G (accueil le dimanche soir)

Diplômes préparés

Bac général, enseignements de spécialité :
● Histoire-géographie, géopolitique et sciences politiques ● Humanités, littérature et philosophie ● Langues, littératures et cultures étrangères ● Mathématiques ● Numérique et sciences informatiques ● Physique-chimie ● Sciences de la vie et de la Terre ● Sciences de l'ingénieur ● Sciences économiques et sociales

Bac STI2D : énergies et environnement, innovation technologique et éco-conception, systèmes d'information et numérique

Bac STMG : gestion et finance, mercatique (marketing), systèmes d'information de gestion

Langues vivantes

- LVA : allemand, anglais
- LVB : allemand, anglais, espagnol

Enseignements optionnels en 2^{de}

- Enseignements optionnels généraux :
• Éducation physique et sportive
- Enseignements optionnels technologiques :
• Création et innovation technologiques
• Management et gestion • Sciences de l'ingénieur

Sections particulières

- Brevet d'initiation aéronautique
- Sections européennes : anglais, espagnol

BORDEAUX 33030 Cedex Lycée Jean Condorcet

89 rue Condorcet, BP 155

☎ 05 56 69 60 50

www.lcondorcetbx.fr

Hébergement organisé hors établissement
(↔ au lycée Saint-Louis de Bordeaux)

Diplômes préparés

Bac général, enseignements de spécialité :
• Histoire-géographie, géopolitique et sciences politiques • Humanités, littérature et philosophie • Langues, littératures et cultures étrangères • Mathématiques • Numérique et sciences informatiques • Physique-chimie • Sciences de la vie et de la Terre • Sciences économiques et sociales
Bac STMG : gestion et finance, mercatique (marketing), ressources humaines et communication

Langues vivantes

- LVA : anglais
- LVB : allemand, anglais, arabe, espagnol

Enseignements optionnels en 2^{de}

- Enseignements optionnels généraux :
• LVC : arabe, italien
- Enseignements optionnels technologiques :
• Management et gestion • Sciences et laboratoire

Sections particulières

- Pôle espoir : aviron
- Sections européennes : anglais, espagnol

BORDEAUX 33075 Cedex Lycée Michel Montaigne

226 rue Sainte-Catherine

☎ 05 56 91 10 10

www.montaigne-bordeaux.fr

Diplômes préparés

Bac général, enseignements de spécialité :
• Arts : arts plastiques • Histoire-géographie, géopolitique et sciences politiques • Humanités, littérature et philosophie • Langues, littératures et cultures étrangères • Littérature, langues et cultures de l'Antiquité • Mathématiques • Numérique et sciences informatiques • Physique-chimie • Sciences de la vie et de la Terre • Sciences économiques et sociales

Langues vivantes

- LVA : allemand, anglais, espagnol
- LVB : allemand, anglais, espagnol

Enseignements optionnels en 2^{de}

- Enseignements optionnels généraux :
• Arts : arts plastiques • Langues et cultures de l'Antiquité : grec, latin • LVC : arabe, chinois, italien

- Enseignements optionnels technologiques :
• Biotechnologies • Sciences de l'ingénieur • Sciences et laboratoire

Section particulière

- Section européenne : espagnol

BORDEAUX 33029 Fondaudège Lycée Montesquieu

4-5 place de Longchamps, BP 20084

☎ 05 57 87 41 60

www.lycee-montesquieu.fr

Diplômes préparés

Bac général, enseignements de spécialité :
• Arts : cinéma - audiovisuel, histoire des arts, théâtre • Histoire-géographie, géopolitique et sciences politiques • Humanités, littérature et philosophie • Langues, littératures et cultures étrangères • Littérature, langues et cultures de l'Antiquité • Mathématiques • Numérique et sciences informatiques • Physique-chimie • Sciences de la vie et de la Terre • Sciences de l'ingénieur • Sciences économiques et sociales

Langues vivantes

- LVA : allemand, anglais, espagnol
- LVB : allemand, anglais, espagnol, italien

Enseignements optionnels en 2^{de}

- Enseignements optionnels généraux :
• Arts : cinéma - audiovisuel, histoire des arts, théâtre • Éducation physique et sportive
• Langues et cultures de l'Antiquité : grec, latin • LVC : grec moderne, italien, occitan
- Enseignements optionnels technologiques :
• Biotechnologies • Sciences de l'ingénieur • Sciences et laboratoire

Sections particulières

- Brevet d'initiation aéronautique
- Sections européennes : anglais, espagnol

BORDEAUX 33800 Lycée Nicolas Brémontier

152 cours de l'Yser

☎ 05 56 33 49 60

www.lyceebremontier.fr

↔ F G

Diplômes préparés

Bac général, enseignements de spécialité :
• Histoire-géographie, géopolitique et sciences politiques • Humanités, littérature et philosophie • Langues, littératures et cultures étrangères • Mathématiques • Numérique et sciences informatiques • Physique-chimie • Sciences de la vie et de la Terre • Sciences économiques et sociales
Bac STMG : gestion et finance, mercatique (marketing), ressources humaines et communication

Langues vivantes

- LVA : allemand, anglais
- LVB : allemand, chinois, espagnol, italien

Enseignements optionnels en 2^{de}

- Enseignements optionnels généraux :
• Langues et cultures de l'Antiquité : latin
• LVC : portugais
- Enseignements optionnels technologiques :
• Management et gestion

Section particulière

- Sections européennes : anglais, espagnol

BORDEAUX 33028 Cedex Lycée Saint-Louis

Lycée des métiers de la biologie et de la chimie

Rue Jean Hameau, BP 233

☎ 05 56 69 35 95

www.lyceesaintlouis.fr

↔ F G (accueille le dimanche soir)

Diplômes préparés

Bac STL : biotechnologies, sciences physiques et chimiques en laboratoire

Langues vivantes

- LVA : anglais
- LVB : allemand, espagnol

Enseignements optionnels en 2^{de}

- Enseignements optionnels technologiques :
• Biotechnologies • Santé et social • Sciences et laboratoire

GRADIGNAN 33170

Lycée des Graves

238 cours Général-de-Gaulle

☎ 05 56 75 77 56

www.ac-bordeaux.fr/Etablissement/LyceDes-GravesGradignan

Diplômes préparés

Bac général, enseignements de spécialité :
• Histoire-géographie, géopolitique et sciences politiques • Humanités, littérature et philosophie • Langues, littératures et cultures étrangères • Littérature, langues et cultures de l'Antiquité • Mathématiques • Numérique et sciences informatiques • Physique-chimie • Sciences de la vie et de la Terre • Sciences économiques et sociales

Langues vivantes

- LVA : allemand, anglais
- LVB : allemand, anglais, espagnol, italien

Enseignements optionnels en 2^{de}

- Enseignements optionnels généraux :
• Arts : théâtre • Éducation physique et sportive • Langues et cultures de l'Antiquité : grec, latin • LVC : portugais
- Enseignements optionnels technologiques :
• Management et gestion

Sections particulières

- Brevet d'initiation aéronautique
- Section européenne : anglais

GUJAN-MESTRAS 33470

Lycée de la mer

Lycée des métiers de la mer

Port de la Barbotière

☎ 05 56 22 39 50

<http://lyceedelamergujan.fr>

↔ F G

Diplômes préparés

Bac général, enseignements de spécialité :
• Histoire-géographie, géopolitique et sciences politiques • Humanités, littérature et philosophie • Langues, littératures et cultures étrangères • Mathématiques • Numérique et sciences informatiques • Physique-chimie • Sciences de la vie et de la Terre • Sciences de l'ingénieur • Sciences économiques et sociales
Bac STI2D : énergies et environnement, innovation technologique et éco-conception, systèmes d'information et numérique

Langues vivantes

- LVA : allemand, anglais
- LVB : allemand, espagnol

Enseignements optionnels en 2^{de}

- Enseignements optionnels technologiques :
• Biotechnologies • Création et innovation technologiques • Sciences de l'ingénieur • Sciences et laboratoire

Section particulière

- Section européenne : anglais

LA RÉOLE 33192 Cedex

Lycée Jean Renou

Rue Jean Renou

BP 122

☎ 05 56 61 05 15

www.lyceeanrenou-lareole.net

↔ F G

Diplômes préparés

Bac général, enseignements de spécialité :
• Arts : musique • Histoire-géographie, géopolitique et sciences politiques • Humanités, littérature et philosophie • Langues, littératures et cultures étrangères • Littérature, langues et cultures de l'Antiquité • Mathématiques • Numérique et sciences informatiques • Physique-chimie • Sciences de la vie et de la Terre • Sciences économiques et sociales

Langues vivantes

- LVA : allemand, anglais, espagnol
- LVB : allemand, anglais, espagnol

Enseignements optionnels en 2^{de}

- Enseignements optionnels généraux :
• Arts : musique • Éducation physique et sportive • Langues et cultures de l'Antiquité : latin • LVC : occitan
- Enseignements optionnels technologiques :
• Sciences et laboratoire

Section particulière

- Section européenne : allemand (en histoire géo et/ou maths)

LANGON 33210

Lycée Jean Moulin

1 boulevard François Mauriac

☎ 05 56 63 62 30

<http://webtabac-bordeaux.fr/lycee-jean-moulin-langon/>

Diplômes préparés

Bac général, enseignements de spécialité :
• Arts : arts plastiques • Histoire-géographie, géopolitique et sciences politiques • Humanités, littérature et philosophie • Langues, littératures et cultures étrangères • Littérature, langues et cultures de l'Antiquité • Mathématiques • Numérique et sciences informatiques • Physique-chimie • Sciences de la vie et de la Terre • Sciences de l'ingénieur • Sciences économiques et sociales
Bac STI2D : systèmes d'information et numérique

Langues vivantes

- LVA : allemand, anglais, espagnol
- LVB : allemand, anglais, espagnol

Enseignements optionnels en 2^{de}

- Enseignements optionnels généraux :
• Arts : arts plastiques • Langues et cultures de l'Antiquité : latin • LVC : occitan
- Enseignements optionnels technologiques :
• Création et innovation technologiques • Sciences de l'ingénieur

Section particulière

- Sections européennes : anglais, espagnol

↔ F G internat filles garçons
♿ accessibilité handicapés

Les enseignements optionnels de 2^{de} et de spécialité de 1^{er} et terminale sont donnés à titre indicatif sous réserve d'ouverture, se renseigner auprès de l'établissement.

LE TAILLAN-MÉDOC 33320

Lycée Sud Médoc - La Boétie

Avenue de Lacanau, BP 10

☎ 05 56 70 10 10

www.lyceesudmedoc.fr

Diplômes préparés

Bac général, enseignements de spécialité :

• Histoire-géographie, géopolitique et sciences politiques • Humanités, littérature et philosophie • Langues, littératures et cultures étrangères • Littérature, langues et cultures de l'Antiquité • Mathématiques • Numérique et sciences informatiques • Physique-chimie • Sciences de la vie et de la Terre • Sciences de l'ingénieur • Sciences économiques et sociales

Bac STMG : gestion et finance, ressources humaines et communication

Langues vivantes

- LVA : allemand, anglais

- LVB : allemand, anglais, espagnol

Enseignements optionnels en 2^{de}

- Enseignements optionnels généraux :

• Éducation physique et sportive • Langues et cultures de l'Antiquité : latin • LVC : italien, russe

- Enseignements optionnels technologiques :

• Management et gestion • Sciences de l'ingénieur • Sciences et laboratoire

Sections particulières

- Brevet d'initiation aéronautique

- Section européenne : anglais

LESPARRE-MÉDOC 33340

Annexe du lycée Odilon Redon de Pauillac

Avenue du Docteur Henri Benaben

☎ 05 56 73 46 60

www.lycee-odilon-redon.net/

Diplômes préparés

Bac général, enseignements de spécialité :

• Histoire-géographie, géopolitique et sciences politiques • Humanités, littérature et philosophie • Langues, littératures et cultures étrangères • Littérature, langues et cultures de l'Antiquité • Mathématiques • Physique-chimie • Sciences de la vie et de la Terre • Sciences économiques et sociales

Langues vivantes

- LVA : allemand, anglais

- LVB : allemand, anglais, espagnol

Enseignements optionnels en 2^{de}

- Enseignements optionnels généraux :

• Langues et cultures de l'Antiquité : grec, latin

- Enseignements optionnels technologiques :

• Création et innovation technologiques • Management et gestion • Sciences de l'ingénieur

Sections particulières

- Brevet d'initiation aéronautique

- Section européenne : anglais

LIBOURNE 33505 Cedex

Lycée Max Linder

43 allées Robert Boulin, BP 217

☎ 05 57 51 16 08

www.lyceemaxlinder.fr

↔ F G

Diplômes préparés

Bac général, enseignements de spécialité :

• Arts : arts plastiques • Histoire-géographie, géopolitique et sciences politiques • Humanités, littérature et philosophie • Langues, littératures et cultures étrangères • Littérature, langues et cultures de l'Antiquité • Mathématiques • Numérique et sciences informatiques • Physique-chimie • Sciences de la vie et de la Terre • Sciences de l'ingénieur • Sciences économiques et sociales

Bac STL : sciences physiques et chimiques en laboratoire

Bac STMG : gestion et finance, mercatique (marketing), ressources humaines et communication

Bac ST2S

Langues vivantes

- LVA : allemand, anglais, espagnol

- LVB : allemand, anglais, espagnol, russe

Enseignements optionnels en 2^{de}

- Enseignements optionnels généraux :

• Arts : arts plastiques, cinéma - audiovisuel

• Langues et cultures de l'Antiquité : latin

• LVC : arabe, russe

- Enseignements optionnels technologiques :

• Management et gestion • Santé et social • Sciences et laboratoire

Sections particulières

- Brevet d'initiation aéronautique

- Sections européennes : anglais, espagnol

LIBOURNE 33506 Cedex

Lycée polyvalent Jean Monnet

40 avenue Henri Brulle, BP 249

☎ 05 57 51 78 44

www.j-monet.net

↔ F G

Diplômes préparés

Bac général, enseignements de spécialité :

• Histoire-géographie, géopolitique et sciences politiques • Mathématiques • Sciences de la vie et de la Terre • Sciences de l'ingénieur • Sciences économiques et sociales

Bac ST12D : énergies et environnement, innovation technologique et éco-conception

Langues vivantes

- LVA : allemand, anglais

- LVB : anglais, espagnol

Enseignements optionnels en 2^{de}

- Enseignements optionnels généraux :

• Langues et cultures de l'Antiquité : latin

- Enseignements optionnels technologiques :

• Création et innovation technologiques

• Sciences de l'ingénieur

Sections particulières

- Section européenne : espagnol

- Section sportive : handball

- Unité localisée pour l'inclusion scolaire : troubles des fonctions cognitives ou mentales, troubles spécifiques du langage et des apprentissages

LORMONT 33305 Cedex

Lycée Élie Faure

63 avenue de la Libération, BP 90

☎ 05 56 38 23 23

www.lyc-eliefature.fr

Diplômes préparés

Bac général, enseignements de spécialité :

• Histoire-géographie, géopolitique et sciences politiques • Humanités, littérature et philosophie • Langues, littératures et cultures étrangères • Littérature, langues et cultures de l'Antiquité • Mathématiques • Numérique et sciences informatiques • Physique-chimie • Sciences de la vie et de la Terre • Sciences économiques et sociales

Bac STMG : gestion et finance, mercatique (marketing), ressources humaines et communication

Langues vivantes

- LVA : allemand, anglais

- LVB : allemand, anglais, espagnol

Enseignements optionnels en 2^{de}

- Enseignements optionnels généraux :

• Arts : cinéma - audiovisuel • Langues et cultures de l'Antiquité : latin • LVC : italien

- Enseignements optionnels technologiques :

• Management et gestion • Sciences et laboratoire

Sections particulières

- Pôle espoir : judo

- Sections européennes : allemand, anglais

- Section sportive : rugby

LORMONT 33305 Cedex

Lycée les Iris

13 rue Saint-Cricq, BP 69

☎ 05 57 80 10 60

www.lyceeslesiris.fr

↔ F G

Diplômes préparés

Bac général, enseignements de spécialité :

• Histoire-géographie, géopolitique et sciences politiques • Humanités, littérature et philosophie • Mathématiques • Numérique et sciences informatiques • Physique-chimie • Sciences de la vie et de la Terre • Sciences de l'ingénieur • Sciences économiques et sociales

Bac ST12D : énergies et environnement, innovation technologique et éco-conception, systèmes d'information et numérique

Langues vivantes

- LVA : allemand, anglais

- LVB : allemand, anglais, espagnol

Enseignements optionnels en 2^{de}

- Enseignements optionnels technologiques :

• Création et innovation technologiques

• Sciences de l'ingénieur

Sections particulières

- Brevet d'initiation aéronautique

- Pôle espoir : judo

- Section européenne : anglais

- Sections sportives : basket, handball, judo, rugby

MÉRIGNAC 33698 Cedex

Lycée Fernand Daguin

15 rue Gustave Flaubert, CS 60265

☎ 05 56 12 13 20

<http://lycee-daguin.com/>

↔ F G

Diplômes préparés

Bac général, enseignements de spécialité :

• Arts : histoire des arts • Histoire-géographie, géopolitique et sciences politiques • Humanités, littérature et philosophie • Langues, littératures et cultures étrangères • Littérature, langues et cultures de l'Antiquité • Mathématiques • Numérique et sciences informatiques • Physique-chimie • Sciences de la vie et de la Terre • Sciences économiques et sociales

Bac STMG : gestion et finance, mercatique (marketing), ressources humaines et communication

Langues vivantes

- LVA : anglais

- LVB : allemand, chinois, espagnol

Enseignements optionnels en 2^{de}

- Enseignements optionnels généraux :

• Arts : histoire des arts • Langues et cultures de l'Antiquité : latin • LVC : italien

- Enseignements optionnels technologiques :

• Management et gestion

Sections particulières

- Brevet d'initiation aéronautique

- Pôle espoir : football féminin

- Sections européennes : allemand, anglais, espagnol (bac général : allemand, anglais, espagnol. Bac STMG : anglais)

- Sections sportives : football, football arbitre masculin (bac général)

MONTAGNE 33570

LEGTA agro-viticole de Libourne-Montagne

36 route de Goujon, CS 40103

☎ 05 57 55 21 21

www.formagri33.com

↔ F G (accueil possible le dimanche soir)

Diplômes préparés

Bac général, enseignements de spécialité :

• Biologie-écologie • Mathématiques

• Physique-chimie

Bac STAV : production

Langues vivantes

- LVA : allemand, anglais, espagnol

- LVB : allemand, anglais, espagnol

Enseignements optionnels en 2^{de}

- Enseignements optionnels généraux :

• Écologie, agronomie, territoires, développement durable • Éducation physique et sportive (aviron, judo, volley-ball)

PAUILLAC 33250

Lycée Odilon Redon

2 rue du Maquis des vignes Oudides, BP 119

☎ 05 56 59 16 48

www.lycee-odilon-redon.net

↔ F G

Diplômes préparés

Bac général, enseignements de spécialité :

• Histoire-géographie, géopolitique et sciences politiques • Humanités, littérature et philosophie • Langues, littératures et cultures étrangères • Littérature, langues et cultures de l'Antiquité • Mathématiques • Numérique et sciences informatiques • Physique-chimie • Sciences de la vie et de la Terre • Sciences de l'ingénieur • Sciences économiques et sociales

Bac ST12D : énergies et environnement

Bac STMG : mercatique (marketing), ressources humaines et communication

Langues vivantes

- LVA : anglais

- LVB : allemand, anglais, espagnol

Enseignements optionnels en 2^{de}

- Enseignements optionnels généraux :

• Langues et cultures de l'Antiquité : grec, latin

• LVC : occitan

- Enseignements optionnels technologiques :

• Création et innovation technologiques • Management et gestion • Sciences de l'ingénieur

Sections particulières

- Brevet d'initiation aéronautique

- Section européenne : anglais

PESSAC 33605 Cedex

Lycée Pape Clément

1 rue Léo Lagrange, BP 90

☎ 05 57 26 63 00

<http://lyceepapeclément.fr>

↔ F G (réservé aux élèves de la section franco-allemande Abibac)

Diplômes préparés

Bac général, enseignements de spécialité :

• Histoire-géographie, géopolitique et sciences politiques • Humanités, littérature et philosophie • Langues, littératures et cultures étrangères • Littérature, langues et cultures de l'Antiquité • Mathématiques • Numérique et sciences informatiques • Physique-chimie • Sciences de la vie et de la Terre • Sciences de l'ingénieur • Sciences économiques et sociales

Bac franco-allemand - ABIBAC

Bac ST12D : systèmes d'information et numérique

Bac STMG : gestion et finance, mercatique (marketing)

Langues vivantes

- LVA : allemand, anglais
- LVB : allemand, anglais, espagnol, italien

Enseignements optionnels en 2^{de}

- Enseignements optionnels généraux :
• Arts : théâtre • Langues et cultures de l'Antiquité : grec, latin • LVC : arabe, italien
- Enseignements optionnels technologiques :
• Management et gestion • Sciences de l'ingénieur

Sections particulières

- Section binationale : allemand
- Sections européennes : allemand, anglais, espagnol (élèves de bac général)

SAINT-ANDRÉ-DE-CUBZAC

33240
Lycée Philippe Cousteau
Rue Arnaud, BP 61
☎ 05 57 94 02 40
<http://webetabac-bordeaux.fr/lycee-philippe-cousteau/>
⇨ F G

Diplômes préparés

Bac général, enseignements de spécialité :
• Histoire-géographie, géopolitique et sciences politiques • Humanités, littérature et philosophie
• Langues, littératures et cultures étrangères • Littérature, langues et cultures de l'Antiquité
• Mathématiques • Numérique et sciences informatiques • Physique-chimie • Sciences de la vie et de la Terre • Sciences économiques et sociales
Bac STMG : mercatique (marketing)

Langues vivantes

- LVA : allemand, anglais
- LVB : allemand, anglais, espagnol

Enseignements optionnels en 2^{de}

- Enseignements optionnels généraux :
• Arts : histoire des arts • Langues et cultures de l'Antiquité : latin
- Enseignements optionnels technologiques :
• Management et gestion • Sciences et laboratoire

Section particulière

- Section européenne : anglais

SAINTE-FOY-LA-GRANDE

33220
Lycée Élisée Reclus
7 avenue de Verdun, BP 69
☎ 05 57 41 92 50
<http://lycee-foyen.fr>
⇨ F G

Diplômes préparés

Bac général, enseignements de spécialité :
• Histoire-géographie, géopolitique et sciences politiques • Humanités, littérature et philosophie • Langues, littératures et cultures étrangères • Littérature, langues et cultures de l'Antiquité • Mathématiques
• Numérique et sciences informatiques • Physique-chimie • Sciences de la vie et de la Terre • Sciences économiques et sociales
Bac STMG : gestion et finance, mercatique (marketing)

Langues vivantes

- LVA : allemand, anglais, espagnol
- LVB : allemand, anglais, espagnol

Enseignements optionnels en 2^{de}

- Enseignements optionnels généraux :
• Arts : arts plastiques, musique • Éducation physique et sportive • Langues et cultures de l'Antiquité : latin • LVC : allemand, espagnol
- Enseignements optionnels technologiques :
• Création et innovation technologiques • Management et gestion • Sciences et laboratoire

Section particulière

- Section européenne : espagnol

TALENCE 33402 Cedex

Lycée Alfred Kastler
14 avenue de l'Université, BP 73
☎ 05 57 35 40 70
www.lyceekastler.fr
⇨ F G (accueil le dimanche soir)

Diplômes préparés

Bac général, enseignements de spécialité :
• Histoire-géographie, géopolitique et sciences politiques • Humanités, littérature et philosophie • Langues, littératures et cultures étrangères • Mathématiques • Numérique et sciences informatiques • Physique-chimie • Sciences de la vie et de la Terre • Sciences de l'ingénieur • Sciences économiques et sociales

Bac ST12D : architecture et construction, énergies et environnement, innovation technologique et éco-conception, systèmes d'information et numérique
Bac STL : sciences physiques et chimiques en laboratoire

Langues vivantes

- LVA : allemand, anglais
- LVB : allemand, anglais, espagnol, italien

Enseignements optionnels en 2^{de}

- Enseignements optionnels généraux :
• Arts : cinéma - audiovisuel • Éducation physique et sportive
- Enseignements optionnels technologiques :
• Création et innovation technologiques • Sciences de l'ingénieur • Sciences et laboratoire

Sections particulières

- Brevet d'initiation aéronautique
- Pôle espoir : baseball, handball, karaté, roller skating, rugby, tir à l'arc, volley-ball
- Pôle France (Pôle France Jeune) : badminton, escrime, judo, handisport, basket ball, pentathlon, tir à l'arc, volley-ball garçons
- Section européenne : anglais (bac ST12D)

TALENCE 33405 Cedex

Lycée d'hôtellerie et de tourisme de Gascogne
Lycée des métiers de l'hôtellerie et du tourisme
15 rue François Rabelais
☎ 05 56 84 47 50
www.lyceedegascogne.fr
⇨ F G (accueil possible le dimanche soir)

Diplômes préparés

Bac STHR (après une seconde spécifique)

Langues vivantes

- LVA : anglais
- LVB : allemand, espagnol, italien

Enseignement optionnel en 2^{de}

- Enseignements optionnels généraux :
• LVC : chinois

TALENCE 33405 Cedex

Lycée Victor Louis
2 avenue de Thouars
☎ 05 56 80 76 40
www.lvloouis.net
⇨ F G (accueil le dimanche soir)

Diplômes préparés

Bac général, enseignements de spécialité :
• Histoire-géographie, géopolitique et sciences politiques • Humanités, littérature et philosophie • Langues, littératures et cultures étrangères • Littérature, langues et cultures de l'Antiquité • Mathématiques
• Numérique et sciences informatiques • Physique-chimie • Sciences de la vie et de la Terre • Sciences économiques et sociales
Bac franco-espagnol - BACHIBAC
Bac franco-italien - ESABAC

Bac STMG : gestion et finance, mercatique (marketing), ressources humaines et communication

Langues vivantes

- LVA : anglais
- LVB : allemand, espagnol, italien

Enseignements optionnels en 2^{de}

- Enseignements optionnels généraux :
• Langues et cultures de l'Antiquité : grec, latin
• LVC : italien
- Enseignements optionnels technologiques :
• Management et gestion

Sections particulières

- Pôle espoir : badminton, baseball, football, football américain, handball filles, handball garçons, natation, rugby, volley-ball filles
- Pôle France (Pôle France Jeune) : badminton, escrime, judo, handisport, basket ball, pentathlon, tir à l'arc, volley-ball garçons
- Sections binationales : espagnol, italien
- Sections européennes : anglais, espagnol, italien
- Section sportive : athlétisme

40 Landes

AIRE-SUR-L'ADOUR

40800 Cedex
Lycée Gaston Crampe
Avenue des droits de l'Homme et du Citoyen
☎ 05 58 51 53 00
www.citescolaire-aireadour.fr
⇨ F G

Diplômes préparés

Bac général, enseignements de spécialité :
• Arts : arts plastiques • Histoire-géographie, géopolitique et sciences politiques • Humanités, littérature et philosophie • Langues, littératures et cultures étrangères • Littérature, langues et cultures de l'Antiquité • Mathématiques
• Numérique et sciences informatiques • Physique-chimie • Sciences de la vie et de la Terre • Sciences de l'ingénieur • Sciences économiques et sociales

Bac ST12D : énergies et environnement, innovation technologique et éco-conception, systèmes d'information et numérique

Langues vivantes

- LVA : anglais
- LVB : espagnol

Enseignements optionnels en 2^{de}

- Enseignements optionnels généraux :
• Arts : arts plastiques • Langues et cultures de l'Antiquité : grec, latin
- Enseignements optionnels technologiques :
• Création et innovation technologiques
• Sciences de l'ingénieur

Sections particulières

- Brevet d'initiation aéronautique
- Section européenne : anglais
- Section sportive : athlétisme

DAX 40107 Cedex

Lycée de Borda
7 avenue Paul Doumer, BP 345
☎ 05 58 58 12 34
<http://lyceedeborda.org>
⇨ F G

Diplômes préparés

Bac général, enseignements de spécialité :
• Arts : arts plastiques • Histoire-géographie, géopolitique et sciences politiques • Humanités, littérature et philosophie • Langues, littératures et cultures étrangères • Littérature, langues et cultures de l'Antiquité • Mathématiques

Numérique et sciences informatiques
• Physique-chimie • Sciences de la vie et de la Terre • Sciences de l'ingénieur • Sciences économiques et sociales

Bac franco-espagnol - BACHIBAC
Bac ST12D : énergies et environnement, innovation technologique et éco-conception, systèmes d'information et numérique
Bac STL : biotechnologies, sciences physiques et chimiques en laboratoire
Bac STMG : gestion et finance, mercatique (marketing), ressources humaines et communication

Langues vivantes

- LVA : allemand, anglais, espagnol
- LVB : allemand, anglais, espagnol

Enseignements optionnels en 2^{de}

- Enseignements optionnels généraux :
• Arts : arts plastiques • Éducation physique et sportive • Langues et cultures de l'Antiquité : grec, latin • LVC : italien, occitan (Langue d'Oc Gascon)
- Enseignements optionnels technologiques :
• Biotechnologies • Création et innovation technologiques • Management et gestion • Sciences de l'ingénieur • Sciences et laboratoire

Sections particulières

- Brevet d'initiation aéronautique
- Section binationale : espagnol
- Sections européennes : anglais, espagnol
- Sections sportives : basket, rugby

MONT-DE-MARSAN

40005 Cedex
Lycée Charles Despiau
637 avenue du Houga
BP 30273
☎ 05 58 05 82 82
www.lyceedespiau.fr
⇨ F G

Diplômes préparés

Bac général, enseignements de spécialité :
• Histoire-géographie, géopolitique et sciences politiques • Humanités, littérature et philosophie • Langues, littératures et cultures étrangères • Littérature, langues et cultures de l'Antiquité • Mathématiques
• Numérique et sciences informatiques • Physique-chimie • Sciences de la vie et de la Terre • Sciences économiques et sociales
Bac STMG : gestion et finance, mercatique (marketing), ressources humaines et communication, systèmes d'information de gestion
Bac ST2S

Langues vivantes

- LVA : anglais
- LVB : allemand, espagnol

Enseignements optionnels en 2^{de}

- Enseignements optionnels généraux :
• Langues et cultures de l'Antiquité : grec, latin
- Enseignements optionnels technologiques :
• Biotechnologies • Management et gestion • Santé et social • Sciences et laboratoire

Sections particulières

- Pôle espoir : basket
- Sections sportives : basket, football, rugby

⇨ F G internat filles garçons
☎ accessibilité handicapés

Les enseignements optionnels de 2^{de} et de spécialité de 1^{re} et terminale sont donnés à titre indicatif sous réserve d'ouverture, se renseigner auprès de l'établissement.

MONT-DE-MARSAN 40002 Cedex
Lycée Victor Duruy
Avenue Nonères, BP 109
☎ 05 58 05 79 79
<http://lyceeduruy.fr>
↔ F G

Diplômes préparés

Bac général, enseignements de spécialité :
• Arts : arts plastiques • Histoire-géographie, géopolitique et sciences politiques • Humanités, littérature et philosophie • Langues, littératures et cultures étrangères • Littérature, langues et cultures de l'Antiquité • Mathématiques • Numérique et sciences informatiques • Physique-chimie • Sciences de la vie et de la Terre • Sciences de l'ingénieur • Sciences économiques et sociales
Bac ST12D : innovation technologique et éco-conception, systèmes d'information et numérique (ouverture des classes de 1^{re} rentrée 2019 et terminale rentrée 2020 pour les 2 spécialités)
Bac STMG : mercatique (marketing)

Langues vivantes

- **LVA** : allemand, anglais, espagnol
- **LVB** : allemand, anglais, espagnol, italien, portugais

Enseignements optionnels en 2^{de}

- Enseignements optionnels généraux :
• Arts : arts plastiques • Langues et cultures de l'Antiquité : latin • LVC : italien
- Enseignements optionnels technologiques :
• Création et innovation technologiques
• Management et gestion • Sciences de l'ingénieur • Sciences et laboratoire

Section particulière

- Section européenne : anglais

OYRELUY 40180 LEGTA Hector Serres

2915 route des Barthes
☎ 05 58 98 70 33
www.formagri40.fr
↔ F G

Diplômes préparés

Bac général, enseignements de spécialité :
• Biologie-écologie • Mathématiques • Physique-chimie
Bac STAV : aménagement, production

Langues vivantes

- **LVA** : anglais, espagnol
- **LVB** : anglais, espagnol

Enseignements optionnels en 2^{de}

- Enseignements optionnels généraux :
• Écologie, agronomie, territoires, développement durable • Éducation physique et sportive (musculaton)
- Enseignements optionnels technologiques :
• Hippologie et équitation ou autres pratiques sportives

Section particulière

- Section sportive : basket

PARENTIS-EN-BORN 40160 Lycée Antoine de Saint-Exupéry

13 avenue du Lycée, BP 44
☎ 05 58 78 92 92
www.citescolaireparentis.fr
↔ F G

Diplômes préparés

Bac général, enseignements de spécialité :
• Arts : théâtre • Histoire-géographie, géopolitique et sciences politiques • Humanités, littérature et philosophie • Langues, littératures et cultures étrangères • Littérature, langues et cultures de l'Antiquité • Mathématiques • Numérique et sciences informatiques • Physique-chimie

• Sciences de la vie et de la Terre • Sciences de l'ingénieur • Sciences économiques et sociales

Bac ST12D : innovation technologique et éco-conception, systèmes d'information et numérique

Bac STMG : mercatique (marketing), ressources humaines et communication

Langues vivantes

- **LVA** : allemand, anglais, espagnol
- **LVB** : allemand, anglais, espagnol

Enseignements optionnels en 2^{de}

- Enseignements optionnels généraux :
• Arts : théâtre • Langues et cultures de l'Antiquité : latin • LVC : portugais
- Enseignements optionnels technologiques :
• Création et innovation technologiques
• Management et gestion • Sciences de l'ingénieur • Sciences et laboratoire

Section particulière

- Section européenne : anglais

PEYREHORADE 40300 Lycée polyvalent Jean Taris

Lycée polyvalent des métiers de l'aéronautique
Avenue Jean Dupaya
☎ 05 58 73 28 28
<http://lycee-jean-taris-40.net>
↔ F G

Diplômes préparés

Bac général, enseignements de spécialité :
• Histoire-géographie, géopolitique et sciences politiques • Humanités, littérature et philosophie • Langues, littératures et cultures étrangères • Mathématiques • Numérique et sciences informatiques • Physique-chimie • Sciences de la vie et de la Terre • Sciences économiques et sociales

Langues vivantes

- **LVA** : anglais, espagnol
- **LVB** : anglais, espagnol

Enseignements optionnels en 2^{de}

- Enseignements optionnels généraux :
• Éducation physique et sportive • Langues et cultures de l'Antiquité : latin
- Enseignements optionnels technologiques :
• Sciences et laboratoire

Sections particulières

- Brevet d'initiation aéronautique

SAINT-PAUL-LÈS-DAX 40990

Lycée Haroun Tazieff

Lycée des métiers du bois
Boulevard Saint-Vincent-de-Paul
☎ 05 58 91 33 40
www.lyceeharountazieff.com
↔ F G

Diplômes préparés

Bac général, enseignements de spécialité :
• Histoire-géographie, géopolitique et sciences politiques • Humanités, littérature et philosophie • Langues, littératures et cultures étrangères • Mathématiques • Physique-chimie • Sciences de la vie et de la Terre • Sciences de l'ingénieur • Sciences économiques et sociales
Bac STD2A
Bac ST12D : architecture et construction
Bac ST2S

Langues vivantes

- **LVA** : anglais, espagnol
- **LVB** : anglais, espagnol

Enseignements optionnels en 2^{de}

- Enseignements optionnels généraux :
• Langues et cultures de l'Antiquité : grec, latin

- Enseignements optionnels technologiques :
• Biotechnologies • Création et culture-design
• Création et innovation technologiques • Management et gestion • Santé et social • Sciences de l'ingénieur

Section particulière

- Sections européennes : anglais (histoire-géographie), espagnol (mathématiques)

SAINT-VINCENT-DE-TYROSSE 40231 Cedex

Lycée Sud des Landes
Voie Romaine, BP 22
☎ 05 58 77 30 18
www.lyceesudlandes.com
↔ F G

Diplômes préparés

Bac général, enseignements de spécialité :
• Arts : histoire des arts • Histoire-géographie, géopolitique et sciences politiques • Humanités, littérature et philosophie • Langues, littératures et cultures étrangères • Littérature, langues et cultures de l'Antiquité • Mathématiques • Numérique et sciences informatiques • Physique-chimie • Sciences de la vie et de la Terre • Sciences de l'ingénieur • Sciences économiques et sociales
Bac STMG : gestion et finance, mercatique (marketing), ressources humaines et communication

Langues vivantes

- **LVA** : anglais, espagnol
- **LVB** : anglais, espagnol

Enseignements optionnels en 2^{de}

- Enseignements optionnels généraux :
• Arts : musique • Langues et cultures de l'Antiquité : latin • LVC : chinois, occitan, portugais
- Enseignements optionnels technologiques :
• Management et gestion • Sciences de l'ingénieur

Sections particulières

- Sections européennes : anglais, espagnol
- Sections sportives : handball, pelote basque

47 Lot-et-Garonne

AGEN 47007 Cedex Lycée Bernard Palissy

164 boulevard de la Liberté, BP 30291
☎ 05 53 77 46 50
<http://lycee-palissy-agen.fr/>
↔ F G aussi week-end ou petits congés

Diplômes préparés

Bac général, enseignements de spécialité :
• Arts : arts plastiques, musique • Histoire-géographie, géopolitique et sciences politiques • Humanités, littérature et philosophie • Langues, littératures et cultures étrangères • Littérature, langues et cultures de l'Antiquité • Mathématiques • Numérique et sciences informatiques • Physique-chimie • Sciences de la vie et de la Terre • Sciences économiques et sociales
Bac franco-espagnol - BACHIBAC
Bac STL : biotechnologies, sciences physiques et chimiques en laboratoire
Bac STMG : mercatique (marketing), ressources humaines et communication

Langues vivantes

- **LVA** : allemand, anglais, espagnol
- **LVB** : allemand, anglais, espagnol, italien

Enseignements optionnels en 2^{de}

- Enseignements optionnels généraux :
• Arts : arts plastiques, musique • Éducation physique et sportive • Langues et cultures de l'Antiquité : grec, latin • LVC : arabe, italien, russe

- Enseignements optionnels technologiques :
• Biotechnologies • Management et gestion • Sciences et laboratoire

Sections particulières

- Section binationale : espagnol
- Sections européennes : anglais (élèves de bac général et de 1^{re} STL), espagnol

AGEN 47916 Cedex 09 Lycée Jean-Baptiste de Baudre

5 allée Pierre Pomarède
☎ 05 53 77 56 00
www.lyceede baudre.net
↔ F G

Diplômes préparés

Bac général, enseignements de spécialité :
• Histoire-géographie, géopolitique et sciences politiques • Humanités, littérature et philosophie • Langues, littératures et cultures étrangères • Mathématiques • Numérique et sciences informatiques • Physique-chimie • Sciences de la vie et de la Terre • Sciences de l'ingénieur • Sciences économiques et sociales
Bac ST12D : architecture et construction, énergies et environnement, innovation technologique et éco-conception, systèmes d'information et numérique
Bac STMG : gestion et finance, mercatique (marketing), ressources humaines et communication, systèmes d'information de gestion

Langues vivantes

- **LVA** : allemand, anglais, espagnol
- **LVB** : allemand, anglais, chinois, espagnol, italien

Enseignements optionnels en 2^{de}

- Enseignements optionnels généraux :
• Éducation physique et sportive • Langues et cultures de l'Antiquité : latin • LVC : arabe
- Enseignements optionnels technologiques :
• Création et innovation technologiques
• Management et gestion • Sciences de l'ingénieur

Sections particulières

- Brevet d'initiation aéronautique
- Sections européennes : anglais, espagnol

AIGUILLON 47190 Lycée Stendhal

Allées Charles de Gaulle
☎ 05 53 79 60 22
www.citescolairestendhal.fr
↔ F G

Diplômes préparés

Bac général, enseignements de spécialité :
• Arts : cinéma - audiovisuel, histoire des arts • Histoire-géographie, géopolitique et sciences politiques • Humanités, littérature et philosophie • Langues, littératures et cultures étrangères • Mathématiques • Numérique et sciences informatiques • Physique-chimie • Sciences de la vie et de la Terre • Sciences économiques et sociales
Bac ST2S

Langues vivantes

- **LVA** : anglais, espagnol
- **LVB** : anglais, espagnol, portugais

Enseignements optionnels en 2^{de}

- Enseignements optionnels généraux :
• Arts : cinéma - audiovisuel, histoire des arts
• Éducation physique et sportive • Langues et cultures de l'Antiquité : latin
- Enseignements optionnels technologiques :
• Santé et social • Sciences et laboratoire

Section particulière

- Section européenne : anglais

FUMEL 47501 Cedex
Lycée Marguerite Filhol
 Avenue Charles de Gaulle, BP 67
 ☎ 05 53 40 56 50
www.citescolairedefumel.fr
 ↗ F G

Diplômes préparés

Bac général, enseignements de spécialité :
 • Histoire-géographie, géopolitique et sciences politiques • Humanités, littérature et philosophie • Langues, littératures et cultures étrangères • Littérature, langues et cultures de l'Antiquité • Mathématiques
 • Physique-chimie • Sciences de la vie et de la Terre • Sciences de l'ingénieur • Sciences économiques et sociales

Bac STMG : ressources humaines et communication

Langues vivantes

- LVA : allemand, anglais, espagnol
 - LVB : anglais, espagnol

Enseignements optionnels en 2^{de}

- Enseignements optionnels généraux :
 • Langues et cultures de l'Antiquité : grec, latin • LVC : italien, occitan
 - Enseignements optionnels technologiques :
 • Management et gestion • Sciences de l'ingénieur

Section particulière

- Section européenne : anglais

MARMANDE 47207 Cedex
Lycée Val de Garonne

Lycée des métiers des techniques innovantes
 Rue Ejea de los Caballeros, BP 307
 ☎ 05 53 76 02 50
www.lyceevaldegaronne.com
 ↗ F G (accueil possible le dimanche soir)

Diplômes préparés

Bac général, enseignements de spécialité :
 • Histoire-géographie, géopolitique et sciences politiques • Humanités, littérature et philosophie • Langues, littératures et cultures étrangères • Littérature, langues et cultures de l'Antiquité • Mathématiques
 • Numérique et sciences informatiques • Physique-chimie • Sciences de la vie et de la Terre • Sciences de l'ingénieur • Sciences économiques et sociales

Bac STI2D : énergies et environnement, innovation technologique et éco-conception, systèmes d'information et numérique
Bac STL : biotechnologies, sciences physiques et chimiques en laboratoire
Bac STMG : gestion et finance, mercatique (marketing), ressources humaines et communication

Langues vivantes

- LVA : anglais
 - LVB : allemand, espagnol, portugais

Enseignements optionnels en 2^{de}

- Enseignements optionnels généraux :
 • Arts : musique • Langues et cultures de l'Antiquité : grec, latin • LVC : italien, occitan
 - Enseignements optionnels technologiques :
 • Biotechnologies • Création et innovation technologiques • Management et gestion • Sciences de l'ingénieur • Sciences et laboratoire

Sections particulières

- Brevet d'initiation aéronautique
 - Sections européennes : anglais, espagnol
 - Sections sportives : handball, rugby

NÉRAC 47600
LEGTA Armand Fallières
 Route de Francescas
 ☎ 05 53 97 40 00
www.agrocampus47.fr
 ↗ F G (accueil possible le dimanche soir)

Diplômes préparés

Bac STAV : aménagement, production

Langues vivantes

- LVA : anglais, espagnol
 - LVB : anglais, espagnol

Enseignements optionnels en 2^{de}

- Enseignements optionnels généraux :
 • Écologie, agronomie, territoires, développement durable
 - Enseignements optionnels technologiques :
 • Hippologie et équitation ou autres pratiques sportives (volley-ball) • Pratiques professionnelles (apiculture ou fauconnerie)
 • Pratiques sociales et culturelles

Sections particulières

- Sections sportives : équitation, rugby

NÉRAC 47600
Lycée George Sand

Boulevard Pierre de Coubertin
 ☎ 05 53 65 09 57
www.citescolairedenerac.fr
 ↗ F G

Diplômes préparés

Bac général, enseignements de spécialité :
 • Arts : théâtre • Histoire-géographie, géopolitique et sciences politiques • Humanités, littérature et philosophie • Langues, littératures et cultures étrangères • Mathématiques
 • Physique-chimie • Sciences de la vie et de la Terre • Sciences économiques et sociales
Bac STMG : gestion et finance, ressources humaines et communication

Langues vivantes

- LVA : allemand, anglais
 - LVB : allemand, anglais, espagnol

Enseignements optionnels en 2^{de}

- Enseignements optionnels généraux :
 • Arts : théâtre • Éducation physique et sportive • Langues et cultures de l'Antiquité : latin • LVC : italien
 - Enseignements optionnels technologiques :
 • Management et gestion • Sciences et laboratoire

Sections particulières

- Section européenne : anglais
 - Section sportive : football
 - Unité pédagogique pour élèves allophones arrivants

SAINTE-LIVRADE-SUR-LOT 47110

LEGTA Étienne Restat
 Route de Casseneuil
 ☎ 05 53 40 47 00
www.agrocampus47.fr
 ↗ F G

Diplômes préparés

Bac général, enseignements de spécialité :
 • Biologie-écologie • Mathématiques • Physique-chimie
Bac STAV : production, transformation

Langues vivantes

- LVA : anglais, espagnol
 - LVB : anglais, espagnol

Enseignements optionnels en 2^{de}

- Enseignements optionnels généraux :
 • Écologie, agronomie, territoires, développement durable • Éducation physique et sportive (canoë-kayak, VTT)

Sections particulières

- Sections européennes : anglais, espagnol (élèves de bac STAV)
 - Sections sportives : canoë-kayak, VTT

VILLENEUVE-SUR-LOT 47307 Cedex

Lycée polyvalent Georges Leygues - Louis Couffignal
Lycée des métiers
 Avenue d'Agen, BP 306
 ☎ 05 53 40 40 50
<http://lyceeyguescouffignal.fr/>
 ↗ F G

Diplômes préparés

Bac général, enseignements de spécialité :
 • Histoire-géographie, géopolitique et sciences politiques • Humanités, littérature et philosophie • Langues, littératures et cultures étrangères • Littérature, langues et cultures de l'Antiquité • Mathématiques
 • Numérique et sciences informatiques • Physique-chimie • Sciences de la vie et de la Terre • Sciences de l'ingénieur • Sciences économiques et sociales

Bac STD2A

Bac STI2D : innovation technologique et éco-conception, systèmes d'information et numérique

Bac STMG : gestion et finance, mercatique (marketing)

Langues vivantes

- LVA : allemand, anglais, espagnol
 - LVB : allemand, anglais, espagnol, italien

Enseignements optionnels en 2^{de}

- Enseignements optionnels généraux :
 • Éducation physique et sportive • Langues et cultures de l'Antiquité : grec, latin • LVC : italien
 - Enseignements optionnels technologiques :
 • Création et culture-design • Création et innovation technologiques • Management et gestion • Sciences de l'ingénieur • Sciences et laboratoire

Sections particulières

- Section européenne : anglais
 - Unité pédagogique pour élèves allophones arrivants

64 Pyrénées Atlantiques

ANGLLET 64600
Lycée Cantau

Lycée des métiers du bâtiment
 1 allée de Cantau
 ☎ 05 59 58 06 06
www.lycee-cantau.net
 ↗ F G

Diplômes préparés

Bac général, enseignements de spécialité :
 • Histoire-géographie, géopolitique et sciences politiques • Humanités, littérature et philosophie • Langues, littératures et cultures étrangères • Mathématiques
 • Numérique et sciences informatiques • Physique-chimie • Sciences de la vie et de la Terre • Sciences de l'ingénieur • Sciences économiques et sociales

Bac STD2A

Bac STI2D : architecture et construction, énergies et environnement, systèmes d'information et numérique

Langues vivantes

- LVA : anglais, espagnol
 - LVB : anglais, espagnol

Enseignements optionnels en 2^{de}

- Enseignements optionnels généraux :
 • Éducation physique et sportive • LVC : basque
 - Enseignements optionnels technologiques :
 • Création et culture-design • Création et innovation technologiques • Sciences de l'ingénieur

Sections particulières

- Brevet d'initiation aéronautique
 - Section régionale : basque (bilingue)
 - Sections européennes : anglais, espagnol

BAYONNE 64103 Cedex
Lycée Louis de Foix

4 avenue Jean Rostand
 BP 331
 ☎ 05 59 63 31 10
www.louisdefoix.com
 ↗ F G (accueil le dimanche soir)

Diplômes préparés

Bac général, enseignements de spécialité :
 • Histoire-géographie, géopolitique et sciences politiques • Humanités, littérature et philosophie • Langues, littératures et cultures étrangères • Mathématiques
 • Numérique et sciences informatiques • Physique-chimie • Sciences de la vie et de la Terre • Sciences de l'ingénieur • Sciences économiques et sociales

Bac STI2D : énergies et environnement, innovation technologique et éco-conception, systèmes d'information et numérique
Bac STMG : gestion et finance, mercatique (marketing), ressources humaines et communication, systèmes d'information de gestion
Bac ST2S

Langues vivantes

- LVA : anglais, espagnol
 - LVB : anglais, espagnol

Enseignements optionnels en 2^{de}

- Enseignements optionnels généraux :
 • Éducation physique et sportive • LVC : basque
 - Enseignements optionnels technologiques :
 • Management et gestion • Santé et social • Sciences de l'ingénieur

Sections particulières

- Pôle France (Pôle France Jeune) : surf
 - Section régionale : basque (bilingue)
 - Section européenne : anglais (mathématiques)
 - Section sportive : football

BAYONNE 64100
Lycée René Cassin

2 rue de Lasquette
 ☎ 05 59 58 42 00
www.lyceecassinbayonne.fr/
 ↗ F G

Diplômes préparés

Bac général, enseignements de spécialité :
 • Arts : arts plastiques, cinéma - audiovisuel, musique • Histoire-géographie, géopolitique et sciences politiques • Humanités, littérature et philosophie • Langues, littératures et cultures étrangères • Littérature, langues et cultures de l'Antiquité • Mathématiques
 • Numérique et sciences informatiques • Physique-chimie • Sciences de la vie et de la Terre • Sciences économiques et sociales

Langues vivantes

- LVA : anglais, espagnol
 - LVB : allemand, anglais, chinois, espagnol

↗ F G internat filles garçons
 ♿ accessibilité handicapés

Les enseignements optionnels de 2^{de} et de spécialité de 1^{re} et terminale sont donnés à titre indicatif sous réserve d'ouverture, se renseigner auprès de l'établissement.

Enseignements optionnels en 2^{de}

- Enseignements optionnels généraux :
- Arts : arts plastiques, cinéma - audiovisuel, musique • Éducation physique et sportive • Langues et cultures de l'Antiquité : grec, latin
- LVC : basque, chinois, russe
- Enseignements optionnels technologiques :
- Sciences et laboratoire

Sections particulières

- Pôle espoir : rugby
- Section régionale : basque (bilingue)
- Sections sportives : aviron, pelote basque

BIARRITZ 64203 Cedex Lycée André Malraux

Rue du 8 Mai 1945, BP 139

☎ 05 59 01 20 40

<http://lycee-malraux-biarritz.fr>

Diplômes préparés

Bac général, enseignements de spécialité :

- Arts : danse • Histoire-géographie, géopolitique et sciences politiques • Humanités, littérature et philosophie • Langues, littératures et cultures étrangères • Littérature, langues et cultures de l'Antiquité • Mathématiques
 - Numérique et sciences informatiques • Physique-chimie • Sciences de la vie et de la Terre • Sciences économiques et sociales
- Bac STL : sciences physiques et chimiques en laboratoire

Langues vivantes

- LVA : anglais, espagnol
- LVB : anglais, espagnol

Enseignements optionnels en 2^{de}

- Enseignements optionnels généraux :
- Arts : arts plastiques, danse • Éducation physique et sportive • Langues et cultures de l'Antiquité : grec, latin • LVC : allemand
- Enseignements optionnels technologiques :
- Sciences et laboratoire

Sections particulières

- Pôle espoir : surf
- Pôle France : surf
- Sections européennes : anglais, espagnol

BIARRITZ 64204 Cedex Lycée Biarritz Atlantique

Lycée des métiers de l'hôtellerie et du tourisme

2 rue Francis Jammes, BP 167

☎ 05 59 41 27 28

www.lycee-hotelier-biarritz.com

☞ F G (accueil le dimanche soir)

Diplômes préparés

Bac STHR (après une seconde spécifique)

Langues vivantes

- LVA : anglais
- LVB : espagnol

CHÉRAUTE 64130

Lycée du Pays de Soule

Lycée des métiers du Pays de Soule

Avenue Jean Monnet

☎ 05 59 28 22 28

www.lyceedupaysdesoule.fr

☞ F G (accueil possible le dimanche soir)

Diplômes préparés

Bac général, enseignements de spécialité :

- Histoire-géographie, géopolitique et sciences politiques • Humanités, littérature et philosophie • Langues, littératures et cultures étrangères • Littérature, langues et cultures de l'Antiquité • Mathématiques
- Numérique et sciences informatiques • Physique-chimie • Sciences de la vie et de la Terre • Sciences de l'ingénieur • Sciences économiques et sociales

Bac STI2D : innovation technologique et éco-conception, systèmes d'information et numérique

Langues vivantes

- LVA : anglais, espagnol
- LVB : anglais, espagnol

Enseignements optionnels en 2^{de}

- Enseignements optionnels généraux :
- Langues et cultures de l'Antiquité : latin
- LVC : basque
- Enseignements optionnels technologiques :
- Création et innovation technologiques • Sciences de l'ingénieur

Sections particulières

- Section régionale : basque (bilingue)
- Section européenne : espagnol
- Section sportive : pelote basque

LESCAR 64238 Cedex Lycée Jacques Monod

10 rue du Parvis, BP 40485

☎ 05 59 77 92 00

www.lyceejacquesmonod.fr

☞ F G

Diplômes préparés

Bac général, enseignements de spécialité :

- Histoire-géographie, géopolitique et sciences politiques • Humanités, littérature et philosophie • Langues, littératures et cultures étrangères • Littérature, langues et cultures de l'Antiquité • Mathématiques
 - Numérique et sciences informatiques • Physique-chimie • Sciences de la vie et de la Terre • Sciences économiques et sociales
- Bac STL : biotechnologies
- Bac ST2S

Langues vivantes

- LVA : anglais, espagnol
- LVB : allemand, anglais, espagnol

Enseignements optionnels en 2^{de}

- Enseignements optionnels généraux :
- Arts du cirque • Langues et cultures de l'Antiquité : latin • LVC : occitan
- Enseignements optionnels technologiques :
- Biotechnologies • Santé et social • Sciences et laboratoire

Section particulière

- Section européenne : anglais

MONTARDON 64121

LEGTA de Pau-Montardon

Route de Pau

☎ 05 59 33 24 10

www.pau-montardon.educagri.fr

☞ F G (accueil le dimanche soir)

Diplômes préparés

Bac général, enseignements de spécialité :

- Biologie-écologie • Mathématiques • Physique-chimie

Bac STAV : aménagement, services, production, transformation

Langues vivantes

- LVA : anglais, espagnol
- LVB : anglais, espagnol

Enseignements optionnels en 2^{de}

- Enseignements optionnels généraux :
- Écologie, agronomie, territoires, développement durable • Éducation physique et sportive (rugby)
- Enseignements optionnels technologiques :
- Hippologie et équitation ou autres pratiques sportives • Pratiques sociales et culturelles (cinéma-audiovisuel, musique)

Sections particulières

- Section européenne : espagnol (bac STAV)
- Section sportive : rugby

MOURENX 64150 Lycée Albert Camus

Lycée des métiers de la chimie

Avenue Pierre Angot, BP 75

☎ 05 59 60 11 61

www.citescolairemourenx.fr/

☞ F G

Diplômes préparés

Bac général, enseignements de spécialité :

- Histoire-géographie, géopolitique et sciences politiques • Humanités, littérature et philosophie
 - Langues, littératures et cultures étrangères • Littérature, langues et cultures de l'Antiquité • Mathématiques • Numérique et sciences informatiques • Physique-chimie • Sciences de la vie et de la Terre • Sciences économiques et sociales
- Bac STL : sciences physiques et chimiques en laboratoire

Langues vivantes

- LVA : anglais, espagnol
- LVB : anglais, espagnol

Enseignements optionnels en 2^{de}

- Enseignements optionnels généraux :
- Éducation physique et sportive • Langues et cultures de l'Antiquité : latin • LVC : italien, occitan
- Enseignements optionnels technologiques :
- Biotechnologies • Sciences et laboratoire

Sections particulières

- Section européenne : anglais
- Sections sportives : basket (filles), football

NAY 64800

Lycée Paul Rey

6 avenue Jean Seignères, BP 61

☎ 05 59 61 23 10

www.citescolairenay.fr

☞ F G

Diplômes préparés

Bac général, enseignements de spécialité :

- Histoire-géographie, géopolitique et sciences politiques • Humanités, littérature et philosophie • Langues, littératures et cultures étrangères • Littérature, langues et cultures de l'Antiquité • Mathématiques
 - Numérique et sciences informatiques • Physique-chimie • Sciences de la vie et de la Terre • Sciences économiques et sociales
- Bac STMG : gestion et finance

Langues vivantes

- LVA : anglais, espagnol
- LVB : anglais, espagnol

Enseignements optionnels en 2^{de}

- Enseignements optionnels généraux :
- Éducation physique et sportive • Langues et cultures de l'Antiquité : latin
- Enseignements optionnels technologiques :
- Management et gestion • Sciences et laboratoire

OLORON-SAINTE-MARIE 64404 Cedex

Lycée Jules Supervielle

6 boulevard François Mitterrand, BP 159

☎ 05 59 36 36 00

<http://lycee-supervielle.ac-bordeaux.fr/>

☞ F G

Diplômes préparés

Bac général, enseignements de spécialité :

- Histoire-géographie, géopolitique et sciences politiques • Humanités, littérature et philosophie • Langues, littératures et cultures étrangères • Littérature, langues et cultures de l'Antiquité • Mathématiques
 - Numérique et sciences informatiques • Physique-chimie • Sciences de la vie et de la Terre • Sciences économiques et sociales
- Bac STMG : mercatique (marketing)

Langues vivantes

- LVA : anglais, espagnol
- LVB : anglais, espagnol

Enseignements optionnels en 2^{de}

- Enseignements optionnels généraux :
- Arts : musique • Éducation physique et sportive • Langues et cultures de l'Antiquité : latin • LVC : allemand, occitan
- Enseignements optionnels technologiques :
- Management et gestion • Sciences et laboratoire

Sections particulières

- Section européenne : anglais
- Section sportive : handball (filles)

ORTHEZ 64301 Cedex Lycée Gaston Fébus

20 avenue Georges Moutet, BP 70128

☎ 05 59 67 08 00

<http://webtabac-bordeaux.fr/cite-gaston-febus-orthez/>

☞ F G

Diplômes préparés

Bac général, enseignements de spécialité :

- Arts : cinéma - audiovisuel, théâtre • Histoire-géographie, géopolitique et sciences politiques • Humanités, littérature et philosophie • Langues, littératures et cultures étrangères • Littérature, langues et cultures de l'Antiquité • Mathématiques
 - Numérique et sciences informatiques • Physique-chimie • Sciences de la vie et de la Terre • Sciences économiques et sociales
- Bac STMG : mercatique (marketing)

Langues vivantes

- LVA : anglais, espagnol
- LVB : anglais, espagnol

Enseignements optionnels en 2^{de}

- Enseignements optionnels généraux :
- Arts : arts plastiques, cinéma - audiovisuel, théâtre • Éducation physique et sportive • Langues et cultures de l'Antiquité : latin
- Enseignements optionnels technologiques :
- Management et gestion • Sciences et laboratoire

Sections particulières

- Brevet d'initiation aéronautique
- Section européenne : anglais

PAU 64015 Cedex Lycée Louis Barthou

2 rue Louis Barthou, BP 1515

☎ 05 59 98 98 00

www.cyberlycee.fr/barthou/site/

☞ F G

Diplômes préparés

Bac général, enseignements de spécialité :

- Arts : arts plastiques, histoire des arts
 - Histoire-géographie, géopolitique et sciences politiques • Humanités, littérature et philosophie • Langues, littératures et cultures étrangères • Littérature, langues et cultures de l'Antiquité • Mathématiques • Numérique et sciences informatiques • Physique-chimie • Sciences de la vie et de la Terre • Sciences de l'ingénieur • Sciences économiques et sociales
- Bac franco-allemand - ABIBAC
- Bac STMG : gestion et finance, mercatique (marketing), ressources humaines et communication

Langues vivantes

- LVA : allemand, anglais, espagnol
- LVB : allemand, anglais, espagnol, russe

Enseignements optionnels en 2^{de}

- Enseignements optionnels généraux :
- Arts : arts plastiques, histoire des arts • Langues et cultures de l'Antiquité : grec, latin
- LVC : russe

- Enseignements optionnels technologiques :
• Management et gestion • Sciences de l'ingénieur

Sections particulières

- Brevet d'initiation aéronautique
- Pôle espoir : canoë-kayak
- Section binationale : allemand
- Sections européennes : allemand, anglais, espagnol

PAU 64015 Cedex

Lycée Saint-Cricq

4 bis avenue des États-Unis, CS 21516

☎ 05 59 30 50 55

www.lycee-saint-cricq.org

↔ F G

Diplômes préparés

Bac général, enseignements de spécialité :
• Histoire-géographie, géopolitique et sciences politiques • Humanités, littérature et philosophie • Langues, littératures et cultures étrangères • Mathématiques • Numérique et sciences informatiques • Physique-chimie • Sciences de la vie et de la Terre • Sciences économiques et sociales

Bac ST12D : architecture et construction, énergies et environnement, innovation technologique et éco-conception, systèmes d'information et numérique

Langues vivantes

- LVA : allemand, anglais, espagnol
- LVB : allemand, anglais, espagnol

Enseignements optionnels en 2^{de}

- Enseignements optionnels généraux :
• Éducation physique et sportive • Langues et cultures de l'Antiquité : latin • LVC : allemand
- Enseignements optionnels technologiques :
• Création et innovation technologiques • Sciences de l'ingénieur

Sections particulières

- Brevet d'initiation aéronautique
- Sections européennes : allemand, anglais

PAU 64012 Cedex

Lycée Saint-John-Perse

2 rue Jules Ferry, BP 581

☎ 05 59 62 73 11

www.lycee-saint-john-perse.fr

Hébergement organisé hors établissement

Diplômes préparés

Bac général, enseignements de spécialité :
• Histoire-géographie, géopolitique et sciences politiques • Humanités, littérature et philosophie • Langues, littératures et cultures étrangères • Littérature, langues et cultures de l'Antiquité • Mathématiques • Numérique et sciences informatiques • Physique-chimie • Sciences de la vie et de la Terre • Sciences économiques et sociales
Bac franco-espagnol - BACHIBAC
Bac STMG : gestion et finance, mercatique (marketing), systèmes d'information de gestion

Langues vivantes

- LVA : anglais, espagnol, langue des signes française
- LVB : allemand, anglais, chinois, espagnol

Enseignements optionnels en 2^{de}

- Enseignements optionnels généraux :
• Éducation physique et sportive • Langues et cultures de l'Antiquité : latin • LVC : chinois, occitan
- Enseignements optionnels technologiques :
• Management et gestion • Sciences et laboratoire

Sections particulières

- Pôle espoir : canoë-kayak
- Section binationale : espagnol
- Sections européennes : anglais, espagnol (élèves de bac général)

SAINT-JEAN-DE-LUZ

64502 Cedex

Lycée Maurice Ravel

Avenue Grégorio Maranon, BP 269

☎ 05 59 08 22 00

<http://webtabac-bordeaux.fr/cite-scolaire-ravel/>

↔ F G

Diplômes préparés

Bac général, enseignements de spécialité :
• Histoire-géographie, géopolitique et sciences politiques • Humanités, littérature et philosophie • Langues, littératures et cultures étrangères • Littérature, langues et cultures de l'Antiquité • Mathématiques • Numérique et sciences informatiques • Physique-chimie • Sciences de la vie et de la Terre • Sciences économiques et sociales
Bac franco-espagnol - BACHIBAC
Bac STMG : gestion et finance, mercatique (marketing)

Langues vivantes

- LVA : anglais, espagnol
- LVB : allemand, anglais, espagnol

Enseignements optionnels en 2^{de}

- Enseignements optionnels généraux :
• Langues et cultures de l'Antiquité : grec, latin • LVC : allemand, basque
- Enseignements optionnels technologiques :
• Management et gestion • Sciences et laboratoire

Sections particulières

- Section binationale : espagnol
- Section régionale : basque (bilingue)
- Sections européennes : anglais, espagnol
- Section internationale : espagnol

SAINT-JEAN-PIED-DE-PORT

64220

Lycée de Navarre

Avenue Jaï Alai, BP 1

☎ 05 59 37 99 40

www.lyceedenavarre.fr

↔ F G (accueil le dimanche soir)

Diplômes préparés

Bac général, enseignements de spécialité :
• Histoire-géographie, géopolitique et sciences politiques • Humanités, littérature et philosophie • Langues, littératures et cultures étrangères • Littérature, langues et cultures de l'Antiquité • Mathématiques • Physique-chimie • Sciences de la vie et de la Terre • Sciences économiques et sociales

Langues vivantes

- LVA : anglais, espagnol
- LVB : anglais, espagnol

Enseignements optionnels en 2^{de}

- Enseignements optionnels généraux :
• Éducation physique et sportive • Langues et cultures de l'Antiquité : latin • LVC : basque
- Enseignements optionnels technologiques :
• Sciences et laboratoire

Sections particulières

- Section régionale : basque (bilingue)
- Section sportive : rugby (*section en sommeil*)

LES LYCÉES PRIVÉS SOUS CONTRAT

24 Dordogne

BERGERAC 24100

Lycée privé Sainte-Marthe Saint-Front

74 avenue Pasteur

☎ 05 53 61 58 00

www.smsf-bergerac.com

↔ F G

Diplômes préparés

Bac général, spécialités proposées :
Arts : arts plastiques • Histoire-géographie, géopolitique et sciences politiques • Humanités, littérature et philosophie • Langues, littératures et cultures étrangères • Littérature, langues et cultures de l'Antiquité • Mathématiques • Numérique et sciences informatiques • Physique-chimie • Sciences de la vie et de la Terre • Sciences économiques et sociales
Bac ST2S (ouverture des classes de 1^{re} rentrée 2019 et terminale rentrée 2020)

Langues vivantes

- LVA : anglais
- LVB : allemand, espagnol

Enseignements optionnels en 2^{de}

- Enseignements optionnels généraux :
• Arts : arts plastiques • Langues et cultures de l'Antiquité : grec, latin • LVC : chinois
- Enseignements optionnels technologiques :
• Santé et social

Section particulière

- Section européenne : anglais

BOULAZAC ISLE MANOIRE 24750

Lycée privé hôtelier de la CCI de la Dordogne - École hôtelière du Périgord

12 avenue Henry Deluc

☎ 05 53 35 72 72

www.ecole-hoteliere-du-perigord.com

↔ organisé hors établissement

Diplômes préparés

Bac STHR (après une seconde spécifique)

Langues vivantes

- LVA : anglais
- LVB : espagnol

Sections particulières

- Section européenne : anglais

PÉRIGUEUX 24000

Lycée privé Saint-Joseph

23 avenue Georges Pompidou

☎ 05 53 06 84 00

www.stjo-24.fr

↔ F G

Diplômes préparés

Bac général, spécialités proposées :
• Histoire-géographie, géopolitique et sciences politiques • Humanités, littérature et philosophie • Langues, littératures et cultures étrangères • Littérature, langues et cultures de l'Antiquité • Mathématiques • Numérique et sciences informatiques • Physique-chimie • Sciences de la vie et de la Terre • Sciences économiques et sociales
Bac STMG : mercatique (marketing)

Langues vivantes

- LVA : allemand, anglais
- LVB : allemand, anglais, chinois, espagnol

Enseignements optionnels en 2^{de}

- Enseignements optionnels généraux :
• Arts : musique • Langues et cultures de l'Antiquité : latin • LVC : chinois
- Enseignements optionnels technologiques :
• Management et gestion

Sections particulières

- Brevet d'initiation aéronautique
- Section européenne : espagnol
- Section sportive : football

33 Gironde

ARCACHON 33120

Lycée privé Saint-Elme

50 boulevard Deganne

☎ 05 56 54 92 23

www.stelme.fr

Diplômes préparés

Bac général, spécialités proposées :
• Arts : arts plastiques • Histoire-géographie, géopolitique et sciences politiques • Humanités, littérature et philosophie • Langues, littératures et cultures étrangères • Littérature, langues et cultures de l'Antiquité • Mathématiques • Physique-chimie • Sciences de la vie et de la Terre • Sciences économiques et sociales

Langues vivantes

- LVA : anglais
- LVB : allemand, espagnol

Enseignements optionnels en 2^{de}

- Enseignements optionnels généraux :
• Arts : arts plastiques • Langues et cultures de l'Antiquité : latin

Sections particulières

- Brevet d'initiation aéronautique
- Section européenne : anglais

BORDEAUX 33000

Lycée privé Albert Le Grand

189 rue de Saint-Genès

☎ 05 56 96 38 62

<http://albert-le-grand.com>

↔ F G

Diplômes préparés

Bac général, spécialités proposées :
• Histoire-géographie, géopolitique et sciences politiques • Humanités, littérature et philosophie • Langues, littératures et cultures étrangères • Mathématiques • Physique-chimie • Sciences de la vie et de la Terre • Sciences économiques et sociales

Langues vivantes

- LVA : anglais
- LVB : allemand, espagnol

Enseignements optionnels en 2^{de}

- Enseignements optionnels généraux :
• Arts : arts plastiques • LVC : italien

↔ F G internat filles garçons
↔ accessibilité handicapés

Les enseignements optionnels de 2^{de} et de spécialité de 1^{re} et terminale sont donnés à titre indicatif sous réserve d'ouverture, se renseigner auprès de l'établissement.

BORDEAUX 33073 Cedex
**Lycée privé Assomption
Sainte Clotilde**

370 boulevard Président Wilson, CS 41734

☎ 05 56 48 77 77

www.assomption-bordeaux.com

☞ Filles (accueil le dimanche soir)

Diplômes préparés

Bac général, spécialités proposées :
• Arts : théâtre • Histoire-géographie, géopolitique et sciences politiques • Humanités, littérature et philosophie • Langues, littératures et cultures étrangères • Littérature, langues et cultures de l'Antiquité • Mathématiques
• Numérique et sciences informatiques • Physique-chimie • Sciences de la vie et de la Terre • Sciences économiques et sociales
Bac STMG : mercatique (marketing), systèmes d'information de gestion

Langues vivantes

- LVA : anglais
- LVB : allemand, espagnol, italien

Enseignements optionnels en 2^{de}

- Enseignements optionnels généraux :
• Arts : théâtre • Langues et cultures de l'Antiquité : latin • LVC : japonais
- Enseignements optionnels technologiques :
• Management et gestion

Sections particulières

- Sections européennes : allemand, anglais, espagnol
- Section internationale : anglais

BORDEAUX 33000
Lycée privé Bel-Orme

Lycée des métiers Bel Orme

67 rue de Bel Orme

☎ 05 56 00 87 97

www.belorme.com

Diplômes préparés

Bac STL : biotechnologies, sciences physiques et chimiques en laboratoire
Bac STMG : gestion et finance, mercatique (marketing), ressources humaines et communication
Bac ST2S

Langues vivantes

- LVA : anglais
- LVB : espagnol

Enseignements optionnels en 2^{de}

- Enseignements optionnels technologiques :
• Biotechnologies • Management et gestion • Santé et social • Sciences et laboratoire

Sections particulières

- Sections européennes : anglais (bac STMG et STL), espagnol (bac STMG)

BORDEAUX 33000
**Lycée privé Le Mirail,
le lycée du matin**

36 rue du Mirail

☎ 05 56 92 27 83

<http://lemirail.free.fr>

Diplômes préparés

Bac général, spécialités proposées :
• Arts : arts plastiques • Histoire-géographie, géopolitique et sciences politiques • Humanités, littérature et philosophie • Langues, littératures et cultures étrangères • Mathématiques • Numérique et sciences informatiques • Physique-chimie

Sciences de la vie et de la Terre • Sciences de l'ingénieur • Sciences économiques et sociales
Bac STD2A

Langues vivantes

- LVA : anglais
- LVB : allemand, espagnol, italien

Enseignements optionnels en 2^{de}

- Enseignements optionnels généraux :
• Arts : arts plastiques • LVC : chinois, italien, portugais
- Enseignements optionnels technologiques :
• Création et culture-design

Sections particulières

- Section européenne : espagnol
- Unité localisée pour l'inclusion scolaire : troubles de la fonction auditive, troubles des fonctions cognitives ou mentales, troubles spécifiques du langage et des apprentissages

BORDEAUX 33000
Lycée privé Notre-Dame

13 rue Castéja

☎ 05 56 00 69 00

www.notredamebordeaux.com

☞ F G

Diplômes préparés

Bac général, spécialités proposées :
• Histoire-géographie, géopolitique et sciences politiques • Humanités, littérature et philosophie • Langues, littératures et cultures étrangères • Mathématiques • Physique-chimie • Sciences de la vie et de la Terre • Sciences économiques et sociales

Langues vivantes

- LVA : anglais
- LVB : allemand, espagnol

Sections particulières

- Section européenne : anglais

BORDEAUX 33000 Cedex
**Lycée privé Sainte-Famille
Saintonge**

Lycée des métiers de l'industrie et du bâtiment

12 rue de Saintonge

☎ 05 56 99 39 29

www.lyceesaintefamille.com

Diplômes préparés

Bac général, spécialités proposées :
• Arts : théâtre • Histoire-géographie, géopolitique et sciences politiques • Mathématiques
• Numérique et sciences informatiques • Physique-chimie • Sciences de l'ingénieur
Bac ST12D : architecture et construction, énergies et environnement, innovation technologique et éco-conception, systèmes d'information et numérique

Langues vivantes

- LVA : anglais
- LVB : espagnol

Enseignements optionnels en 2^{de}

- Enseignements optionnels technologiques :
• Création et innovation technologiques • Sciences de l'ingénieur



**INSTITUTION
SAINTE-MARTHE
SAINT-FRONT**

**PORTES OUVERTES
SAMEDI 23 MARS
9h à 12h**

**Rentrée 2019 : 1^{ère} ST2S
Internat Filles et Garçons**

COLLÈGE

de la 6^{ème} à la 3^{ème}

4^{ème} d'Aide et de Soutien

LYCÉE GÉNÉRAL ET TECHNOLOGIQUE

Bac Général : 10 spécialités

Bac Technologique : ST2S

LYCÉE PROFESSIONNEL

3^{ème} Prépa Professionnelle

Bac Pro Frigoriste

Bac Pro Climaticien

CAP Agent Polyvalent de Restauration

**Latin, Grec, Chinois
Anglais, Espagnol, Allemand
Numérique et sciences informatiques
Arts-Plastiques, Théâtre**

74, avenue Pasteur - BERGERAC

www.smsf.bergerac.com - 05.53.61.58.00 - contact@smsf.fr



BORDEAUX 33072 Cedex
Lycée privé Sainte-Marie Bastide

Lycée des métiers des services
45 rue de Dijon, CS 41195
☎ 05 57 80 12 00
www.smb33.fr

Diplômes préparés

Bac général, spécialités proposées :
• Histoire-géographie, géopolitique et sciences politiques • Humanités, littérature et philosophie • Langues, littératures et cultures étrangères • Mathématiques • Numérique et sciences informatiques • Physique-chimie • Sciences de la vie et de la Terre • Sciences de l'ingénieur • Sciences économiques et sociales
Bac STMG : gestion et finance, mercatique (marketing), ressources humaines et communication
Bac ST2S

Langues vivantes

- LVA : allemand, anglais, espagnol
- LVB : allemand, anglais, espagnol

Enseignements optionnels en 2^{de}

- Enseignements optionnels généraux :
• Langues et cultures de l'Antiquité : latin
- Enseignements optionnels technologiques :
• Management et gestion • Santé et social • Sciences de l'ingénieur

Sections particulières

- Sections européennes : anglais, espagnol

BORDEAUX 33073 Cedex
Lycée privé Sainte-Marie Grand Lebrun

164 avenue Charles de Gaulle, CS 21642
☎ 05 56 08 32 13
http://grandlebrun.com

Diplômes préparés

Bac général, spécialités proposées :
• Histoire-géographie, géopolitique et sciences politiques • Humanités, littérature et philosophie • Langues, littératures et cultures étrangères • Littérature, langues et cultures de l'Antiquité • Mathématiques • Numérique et sciences informatiques • Physique-chimie • Sciences de la vie et de la Terre • Sciences économiques et sociales

Langues vivantes

- LVA : anglais
- LVB : allemand, espagnol, russe

Enseignements optionnels en 2^{de}

- Enseignements optionnels généraux :
• Langues et cultures de l'Antiquité : grec, latin • LVC : chinois, espagnol, russe

Sections particulières

- Sections européennes : anglais, espagnol

BORDEAUX 33073 Cedex
Lycée privé Saint-Joseph de Tivoli

40 avenue d'Essynes
☎ 05 56 08 04 40
www.tivoli-33.org

↔ Garçons (accueil le dimanche soir)

Diplômes préparés

Bac général, spécialités proposées :
• Histoire-géographie, géopolitique et sciences politiques • Humanités, littérature et philosophie • Langues, littératures et cultures étrangères • Mathématiques • Numérique et sciences informatiques • Physique-chimie • Sciences de la vie et de la Terre • Sciences économiques et sociales
Bac STMG : gestion et finance

Langues vivantes

- LVA : allemand, anglais
- LVB : allemand, espagnol

Enseignements optionnels en 2^{de}

- Enseignements optionnels généraux :
• Arts : arts plastiques, théâtre • Langues et cultures de l'Antiquité : grec, latin • LVC : chinois, espagnol
- Enseignements optionnels technologiques :
• Management et gestion

Sections particulières

- Sections européennes : allemand, anglais

BORDEAUX 33074 Cedex
Lycée privé Saint-Vincent de Paul

Lycée des métiers de la communication et des services
47 rue des Sablières, CS 21236
☎ 05 56 91 62 54
www.svpbordeaux.fr

Diplômes préparés

Bac STMG : gestion et finance, mercatique (marketing), ressources humaines et communication

Langues vivantes

- LVA : anglais
- LVB : espagnol

Enseignement optionnel en 2^{de}

- Enseignements optionnels technologiques :
• Management et gestion

BORDEAUX 33081 Cedex
Lycée Saint-Genès La Salle

160 rue de Saint-Genès
☎ 05 56 33 84 84
www.saint-genes.com

Diplômes préparés

Bac général, spécialités proposées :
• Histoire-géographie, géopolitique et sciences politiques • Humanités, littérature et philosophie • Langues, littératures et cultures étrangères • Littérature, langues et cultures de l'Antiquité • Mathématiques • Numérique et sciences informatiques • Physique-chimie • Sciences de la vie et de la Terre • Sciences économiques et sociales

Langues vivantes

- LVA : allemand, anglais
- LVB : allemand, anglais, espagnol

Enseignements optionnels en 2^{de}

- Enseignements optionnels généraux :
• Arts : arts plastiques • Langues et cultures de l'Antiquité : latin

Sections particulières

- Section européenne : anglais

LA BRÈDE 33650
Lycée privé de la Sauque

2 avenue de la Sauque
☎ 05 56 20 26 26
www.lasauque.com

↔ F G

Diplômes préparés

Bac général, spécialités proposées :
• Arts : arts plastiques • Histoire-géographie, géopolitique et sciences politiques • Humanités, littérature et philosophie • Langues, littératures et cultures étrangères • Littérature, langues et cultures de l'Antiquité • Mathématiques • Numérique et sciences informatiques • Physique-chimie • Sciences de la vie et de la Terre • Sciences économiques et sociales
Bac STMG : gestion et finance, mercatique (marketing)

Langues vivantes

- LVA : allemand, anglais
- LVB : allemand, espagnol, italien

Enseignements optionnels en 2^{de}

- Enseignements optionnels généraux :
• Langues et cultures de l'Antiquité : grec, latin • LVC : italien
- Enseignements optionnels technologiques :
• Management et gestion

Sections particulières

- Section européenne : anglais

LIBOURNE 33500
Lycée privé Montesquieu

31 rue Jules Simon
☎ 05 57 55 04 50
www.lyceemontesquieulibourne.com

Diplômes préparés

Bac général, spécialités proposées :
Histoire-géographie, géopolitique et sciences politiques • Humanités, littérature et philosophie • Langues, littératures et cultures étrangères • Mathématiques • Numérique et sciences informatiques • Physique-chimie • Sciences de la vie et de la Terre • Sciences économiques et sociales
Bac STMG : mercatique (marketing)
Bac STMG : ressources humaines et communication

Langues vivantes

- LVA : anglais
- LVB : allemand, espagnol

Enseignements optionnels en 2^{de}

- Enseignements optionnels généraux :
• Langues et cultures de l'Antiquité : latin
- Enseignements optionnels technologiques :
• Management et gestion

Sections particulières

- Sections européennes : anglais, espagnol

PAUILLAC 33250
Lycée Saint-Jean

7 rue Maquis des Vignes Ouides
☎ 05 57 75 20 21
www.stjean-pauillac.com/

Diplômes préparés

Bac général, spécialités proposées :
• Histoire-géographie, géopolitique et sciences politiques • Mathématiques • Physique-chimie • Sciences de la vie et de la Terre • Sciences économiques et sociales

Langues vivantes

- LVA : allemand, anglais
- LVB : anglais, espagnol

Enseignement optionnel en 2^{de}

- Enseignements optionnels généraux :
• Langues et cultures de l'Antiquité : latin

SAINT-ANDRÉ-DE-CUBZAC 33240
Lycée Saint-André Sainte-Marie

Route de Saint Romain
☎ 05 57 43 06 52
www.stam-33.fr/

Diplômes préparés

Bac général, spécialités proposées :
• Histoire-géographie, géopolitique et sciences politiques • Humanités, littérature et philosophie • Langues, littératures et cultures étrangères • Mathématiques • Physique-chimie • Sciences de la vie et de la Terre • Sciences économiques et sociales

Langues vivantes

- LVA : anglais
- LVB : allemand, espagnol

Enseignement optionnel en 2^{de}

- Enseignements optionnels généraux :
• Langues et cultures de l'Antiquité : latin

40 Landes

DAX 40100
Lycée Saint-Jacques de Compostelle

32 rue Paul Lahargou
☎ 05 58 56 30 50
www.sjdc-dax.fr

↔ F G

Diplômes préparés

Bac général, spécialités proposées :
• Histoire-géographie, géopolitique et sciences politiques • Humanités, littérature et philosophie • Langues, littératures et cultures étrangères • Littérature, langues et cultures de l'Antiquité • Mathématiques • Numérique et sciences informatiques • Physique-chimie • Sciences de la vie et de la Terre • Sciences de l'ingénieur • Sciences économiques et sociales
Bac STMG : gestion et finance, mercatique (marketing)
Bac ST2S

Langues vivantes

- LVA : anglais
- LVB : espagnol

Enseignements optionnels en 2^{de}

- Enseignements optionnels généraux :
• Langues et cultures de l'Antiquité : latin
• Arts : arts plastiques • Éducation physique et sportive
- Enseignements optionnels technologiques :
• Management et gestion • Santé et social • Sciences de l'ingénieur

Sections particulières

- Sections européennes : anglais, espagnol

SAINT-PIERRE-DU-MONT 40280
Lycée privé Jean Cassaigne

Avenue du président Kennedy
☎ 05 58 46 75 20
www.gs-cassaigne.fr/

↔ F G

Diplômes préparés

Bac général, spécialités proposées :
• Histoire-géographie, géopolitique et sciences politiques • Humanités, littérature et philosophie • Langues, littératures et cultures étrangères • Littérature, langues et cultures de l'Antiquité • Mathématiques • Numérique et sciences informatiques • Physique-chimie • Sciences de la vie et de la Terre • Sciences économiques et sociales
Bac STMG : mercatique (marketing)

Langues vivantes

- LVA : anglais
- LVB : allemand, chinois, espagnol

Enseignements optionnels en 2^{de}

- Enseignements optionnels généraux :
• Arts : arts plastiques • Langues et cultures de l'Antiquité : latin • LVC : chinois
- Enseignements optionnels technologiques :
• Management et gestion

Sections particulières

- Sections européennes : anglais, espagnol
- Section sportive : rugby

↔ F G internat filles garçons
☎ accessibilité handicapés

Les enseignements optionnels de 2^{de} et de spécialité de 1^{re} et terminale sont donnés à titre indicatif sous réserve d'ouverture, se renseigner auprès de l'établissement.

47 Lot-et-Garonne

AGEN 47000

Lycée privé Saint-Caprais

8 rue Raspail

☎ 05 53 77 29 20

www.lycee-saintcaprais.fr

⇨ F G

Diplômes préparés

Bac général, spécialités proposées :

• Histoire-géographie, géopolitique et sciences politiques • Humanités, littérature et philosophie • Langues, littératures et cultures étrangères • Littérature, langues et cultures de l'Antiquité • Mathématiques • Physique-chimie • Sciences de la vie et de la Terre • Sciences économiques et sociales
Bac STMG : mercatique (marketing), ressources humaines et communication

Langues vivantes

- LVA : allemand, anglais, espagnol

- LVB : allemand, anglais, espagnol

Enseignements optionnels en 2^{de}

- Enseignements optionnels généraux :

• Arts : histoire des arts • Langues et cultures de l'Antiquité : latin • LVC : italien
- Enseignements optionnels technologiques :
• Management et gestion

Sections particulières

- Section européenne : anglais

MARMANDE 47200

Lycée privé Notre-Dame de la Compassion

1 ter rue de Langeot

☎ 05 53 20 51 00

www.lycee-lacompa.fr

⇨ F G

Diplômes préparés

Bac général, spécialités proposées :

• Histoire-géographie, géopolitique et sciences politiques • Humanités, littérature et philosophie • Langues, littératures et cultures étrangères • Littérature, langues et cultures de l'Antiquité • Mathématiques • Physique-chimie • Sciences de la vie et de la Terre • Sciences économiques et sociales
Bac STMG : gestion et finance, ressources humaines et communication
Bac ST2S

Langues vivantes

- LVA : anglais

- LVB : espagnol

Enseignements optionnels en 2^{de}

- Enseignements optionnels généraux :

• Arts : arts plastiques • Langues et cultures de l'Antiquité : latin • LVC : langue des signes française (bac ST2S)

- Enseignements optionnels technologiques :

• Management et gestion • Santé et social

VILLENEUVE-SUR-LOT 47300

Lycée privé Sainte-Catherine

2 chemin de Velours

☎ 05 53 49 19 95

www.institution-sainte-catherine.fr

⇨ F G

Diplômes préparés

Bac général, spécialités proposées :

• Histoire-géographie, géopolitique et sciences politiques • Humanités, littérature et philosophie • Langues, littératures et cultures étrangères • Mathématiques • Numérique et sciences informatiques • Physique-chimie • Sciences de la vie et de la Terre • Sciences économiques et sociales
Bac STI2D : architecture et construction, énergies et environnement

Langues vivantes

- LVA : anglais

- LVB : allemand, espagnol

Enseignements optionnels en 2^{de}

- Enseignements optionnels généraux :

• Langues et cultures de l'Antiquité : latin

• LVC : italien, occitan

- Enseignements optionnels technologiques :

• Création et innovation technologiques

Sections particulières

- Section européenne : anglais

- Section sportive : aviron

64 Pyrénées-Atlantiques

ANGLLET 64604 Cedex

Lycée privé Sainte-Anne,

Lycée des métiers de la santé et du social

Avenue Abbé Cestac, BP 455

☎ 05 59 63 83 93

www.stanne64.fr

⇨ Filles (accueil le dimanche soir)

Diplômes préparés

Bac STL : biotechnologies

Bac ST2S

Langues vivantes

- LVA : anglais, espagnol

- LVB : anglais, basque, espagnol

Enseignements optionnels en 2^{de}

- Enseignements optionnels généraux :

• LVC : langue des signes française

- Enseignements optionnels technologiques :

• Biotechnologies • Santé et social • Sciences et laboratoire

Sections particulières

- Section régionale : basque (bilingue) (élèves de la filière ST2S)

BAYONNE 64100

Lycée polyvalent privé Bernat Etxepare*

5 rue Mayi Ariztia

☎ 05 59 50 70 20

www.betxepare.us

⇨ F G

Diplômes préparés

Bac général, spécialités proposées :

• Histoire-géographie, géopolitique et sciences politiques • Humanités, littérature et philosophie • Langues, littératures et cultures étrangères • Mathématiques • Physique-chimie • Sciences de la vie et de la Terre • Sciences économiques et sociales
Bac STMG : systèmes d'information de gestion

Langues vivantes

- LVA : anglais, espagnol

- LVB : basque

Enseignements optionnels en 2^{de}

- Enseignements optionnels généraux :

• LVC : anglais, espagnol

- Enseignements optionnels technologiques :

• Management et gestion

Sections particulières

- Section sportive : pelote basque

* Enseignement immersif basque

BAYONNE 64100

Lycée privé Largenté

42 avenue Jacques Loëb

☎ 05 59 63 29 29

www.largente.eu

⇨ F G

Diplômes préparés

Bac général, spécialités proposées :

• Histoire-géographie, géopolitique et sciences politiques • Humanités, littérature et philosophie • Langues, littératures et cultures étrangères • Mathématiques • Physique-chimie • Sciences de la vie et de la Terre • Sciences économiques et sociales
Bac STMG : gestion et finance, mercatique (marketing), ressources humaines et communication

Langues vivantes

- LVA : anglais, espagnol

- LVB : allemand, anglais, espagnol

Enseignements optionnels en 2^{de}

- Enseignements optionnels généraux :

• Arts : histoire des arts • Éducation physique et sportive • LVC : basque

- Enseignements optionnels technologiques :

• Management et gestion

Sections particulières

- Section européenne : anglais

- Section sportive : surf

BAYONNE 64100

Lycée privé Saint-Louis

Villa Pia

Avenue du Maréchal Soult

☎ 05 59 03 28 28

www.villapia.fr/

⇨ F G

Diplômes préparés

Bac général, spécialités proposées :

• Histoire-géographie, géopolitique et sciences politiques • Humanités, littérature et philosophie • Langues, littératures et cultures étrangères • Littérature, langues et cultures de l'Antiquité • Mathématiques • Numérique et sciences informatiques • Physique-chimie • Sciences de la vie et de la Terre • Sciences économiques et sociales

Langues vivantes

- LVA : anglais, espagnol

- LVB : allemand, anglais, basque, chinois, espagnol

Enseignements optionnels en 2^{de}

- Enseignements optionnels généraux :

• Arts : arts plastiques • Éducation physique et sportive • Langues et cultures de l'Antiquité : latin • LVC : allemand, basque

Sections particulières

- Section régionale : basque (bilingue)

- Section européenne : espagnol

HASPARREN 64240

Lycée privé Armand David

Hasparren-Bayonne

1 route des Missionnaires

☎ 05 59 70 27 17

<http://lyceearmandavid.fr>

⇨ F G

Diplômes préparés

Bac STAV : aménagement

Langues vivantes

- LVA : anglais, espagnol

- LVB : anglais, basque, espagnol

Enseignements optionnels en 2^{de}

- Enseignements optionnels généraux :

• Écologie, agronomie, territoires, développement durable • LVC : basque

- Enseignements optionnels technologiques :

• Hippologie et équitation ou autres pratiques sportives • Management et gestion

HASPARREN 64240

Lycée privé Saint-Joseph

Lycée des métiers des sciences

et techniques industrielles

1 route des Missionnaires

☎ 05 59 70 29 30

www.st-joseph-hasparren.fr

⇨ F G

Diplômes préparés

Bac général, spécialités proposées :

• Histoire-géographie, géopolitique et sciences politiques • Langues, littératures et cultures étrangères • Mathématiques • Numérique et sciences informatiques • Physique-chimie • Sciences de la vie et de la Terre • Sciences de l'ingénieur
Bac STI2D : énergies et environnement, systèmes d'information et numérique

Langues vivantes

- LVA : anglais, espagnol

- LVB : anglais, basque, espagnol

Enseignements optionnels en 2^{de}

- Enseignements optionnels généraux :

• LVC : basque

- Enseignements optionnels technologiques :

• Création et innovation technologiques • Sciences de l'ingénieur

Sections particulières

- Brevet d'initiation aéronautique

- Section régionale : basque (bilingue)

- Section sportive : pelote basque

LESTELLE-BÉTHARRAM

IGON 64800

Lycée privé Le Beau Rameau

☎ 05 59 92 99 10

www.beau-rameau.org

⇨ F G (accueil possible le dimanche soir)

Diplômes préparés

Bac général, spécialités proposées :

• Histoire-géographie, géopolitique et sciences politiques • Humanités, littérature et philosophie • Langues, littératures et cultures étrangères • Mathématiques • Physique-chimie • Sciences de la vie et de la Terre • Sciences économiques et sociales

Langues vivantes

- LVA : anglais, espagnol

- LVB : anglais, espagnol

Enseignement optionnel en 2^{de}

- Enseignements optionnels généraux :

• LVC : occitan

Sections particulières

- Brevet d'initiation aéronautique

- Section sportive : volley-ball

MAULÉON-LICHARRE 64130

Lycée privé Saint-François

1 avenue de Belzunce

☎ 05 59 28 19 10

www.st-francois-mauleon.fr

⇨ F G

Diplômes préparés

Bac général, spécialités proposées :

• Histoire-géographie, géopolitique et sciences politiques • Humanités, littérature et philosophie • Langues, littératures et cultures étrangères • Mathématiques • Physique-chimie • Sciences de la vie et de la Terre • Sciences économiques et sociales

Langues vivantes

- LVA : anglais, espagnol

- LVB : anglais, espagnol

Sections particulières

- Section sportive : équitation

NAY 64800

Lycée privé Saint-Joseph

Avenue des Abbés Dupont
 ☎ 05 59 61 18 32
 www.stjoseph-nay.com

↔ F G

Diplômes préparés

Bac général, spécialités proposées :
 • Arts : théâtre • Histoire-géographie, géopolitique et sciences politiques • Humanités, littérature et philosophie • Langues, littératures et cultures étrangères • Littérature, langues et cultures de l'Antiquité • Mathématiques • Numérique et sciences informatiques • Physique-chimie • Sciences de la vie et de la Terre • Sciences économiques et sociales

Langues vivantes

- LVA : anglais
 - LVB : allemand, espagnol

Enseignements optionnels en 2^{de}

- Enseignements optionnels généraux :
 • Arts : théâtre • Éducation physique et sportive

OLORON-SAINTE-MARIE

64400

Lycée privé Saint-Joseph

1 rue Palou
 ☎ 05 59 39 02 38
 www.saint-joseph-oloron.fr

↔ F G

Diplômes préparés

Bac général, spécialités proposées :
 • Arts : arts plastiques • Histoire-géographie, géopolitique et sciences politiques • Langues, littératures et cultures étrangères • Mathématiques • Physique-chimie • Sciences de la vie et de la Terre • Sciences économiques et sociales

Langues vivantes

- LVA : anglais, espagnol
 - LVB : anglais, espagnol

Enseignements optionnels en 2^{de}

- Enseignements optionnels généraux :
 • Arts : arts plastiques • Éducation physique et sportive • Langues et cultures de l'Antiquité : latin

Sections particulières

- Section européenne : espagnol
 - Section sportive : escalade

ORTHEZ 64300

Lycée privé Jeanne d'Arc

47 rue Moncade
 ☎ 05 59 69 00 51
 www.moncade.fr

↔ F G

Diplômes préparés

Bac général, spécialités proposées :
 • Histoire-géographie, géopolitique et sciences politiques • Humanités, littérature et philosophie • Langues, littératures et cultures étrangères • Mathématiques • Numérique et sciences informatiques • Physique-chimie • Sciences de la vie et de la Terre • Sciences économiques et sociales

Langues vivantes

- LVA : anglais
 - LVB : allemand, espagnol

Enseignement optionnel en 2^{de}

- Enseignements optionnels généraux :
 • Éducation physique et sportive

Sections particulières

- Section européenne : anglais

PAU 64051 Cedex 09

Lycée privé Immaculée Conception

Lycée des métiers de la maintenance et de l'industrie
 Boulevard Édouard Herriot, BP 9068
 ☎ 05 59 72 07 72
 www.immac-pau.com

↔ F G (accueil possible le dimanche soir)

Diplômes préparés

Bac général, spécialités proposées :
 • Histoire-géographie, géopolitique et sciences politiques • Humanités, littérature et philosophie • Langues, littératures et cultures étrangères • Littérature, langues et cultures de l'Antiquité • Mathématiques • Numérique et sciences informatiques • Physique-chimie • Sciences de la vie et de la Terre • Sciences de l'ingénieur • Sciences économiques et sociales

Bac ST12D : énergies et environnement, systèmes d'information et numérique

Langues vivantes

- LVA : anglais
 - LVB : espagnol

Enseignements optionnels en 2^{de}

- Enseignements optionnels généraux :
 • Arts : arts plastiques • Éducation physique et sportive • Langues et cultures de l'Antiquité : latin • LVC : occitan
 - Enseignements optionnels technologiques :
 • Création et innovation technologiques • Sciences de l'ingénieur

Sections particulières

- Brevet d'initiation aéronautique
 - Sections européennes : anglais, espagnol

PAU 64000

Lycée privé Saint-Dominique

30 avenue Fouchet
 ☎ 05 59 32 01 23
 www.saintdominique.fr

↔ F G (accueil possible le dimanche soir)

Diplômes préparés

Bac général, spécialités proposées :
 • Histoire-géographie, géopolitique et sciences politiques • Humanités, littérature et philosophie • Langues, littératures et cultures étrangères • Mathématiques • Numérique et sciences informatiques • Physique-chimie • Sciences de la vie et de la Terre • Sciences économiques et sociales

Bac STL : biotechnologies, sciences physiques et chimiques en laboratoire

Bac STMG : gestion et finance, mercatique (marketing), ressources humaines et communication

Bac ST2S

Langues vivantes

- LVA : allemand, anglais
 - LVB : anglais, espagnol

Enseignements optionnels en 2^{de}

- Enseignements optionnels généraux :
 • Langues et cultures de l'Antiquité : latin
 - Enseignements optionnels technologiques :
 • Biotechnologies • Management et gestion • Santé et social • Sciences et laboratoire

Sections particulières

- Pôle espoir : canoë-kayak

SAINT-JEAN-DE-LUZ 64500

Lycée Saint-Thomas d'Aquin

Rue Biscarbidéa
 ☎ 05 59 51 32 50
 www.stthomasdaquin.fr

Diplômes préparés

Bac général, spécialités proposées :

• Histoire-géographie, géopolitique et sciences politiques • Humanités, littérature et philosophie • Langues, littératures et cultures étrangères • Littérature, langues et cultures de l'Antiquité • Mathématiques • Numérique et sciences informatiques • Physique-chimie • Sciences de la vie et de la Terre • Sciences économiques et sociales
Bac franco-espagnol - BACHIBAC
Bac STMG : gestion et finance, mercatique (marketing)

Langues vivantes

- LVA : anglais, espagnol
 - LVB : allemand, basque, espagnol

Enseignements optionnels en 2^{de}

- Enseignements optionnels généraux :
 • Langues et cultures de l'Antiquité : latin
 • LVC : allemand, basque
 - Enseignements optionnels technologiques :
 • Management et gestion

Sections particulières

- Section binationale : espagnol
 - Section régionale : basque (bilingue)
 - Sections européennes : anglais, espagnol

SAINT-PALAIS 64120

Lycée Jean Errecart

305 rue des Écoles, BP 44
 ☎ 05 59 65 70 77
 www.lycee-errecart.com

↔ F G

Diplômes préparés

Bac général, spécialités proposées :
 • Biologie-écologie • Mathématiques
Bac STAV : aménagement, production

Langues vivantes

- LVA : anglais, espagnol
 - LVB : anglais, espagnol

Enseignements optionnels en 2^{de}

- Enseignements optionnels généraux :
 • Écologie, agronomie, territoires, développement durable • Éducation physique et sportive (football, golf, pelote basque, rugby)
 • LVC : basque

- Enseignements optionnels technologiques :
 • Hippologie et équitation ou autres pratiques sportives • Management et gestion • Pratiques sociales et culturelles (danse contemporaine)

Sections particulières

- Section sportive : pelote basque

SAUVETERRE-DE-BÉARN

64390

Lycée privé rural Notre-Dame

Route d'Oraàs
 ☎ 05 59 38 55 83
 www.ensemble-scolaire-sauveterre.com

↔ F G

Diplômes préparés

Bac STAV : services

Langues vivantes

- LVA : anglais, espagnol
 - LVB : anglais, espagnol

Enseignements optionnels en 2^{de}

- Enseignements optionnels généraux :
 • Écologie, agronomie, territoires, développement durable
 - Enseignements optionnels technologiques :
 • Hippologie et équitation ou autres pratiques sportives • Management et gestion • Pratiques professionnelles (animation petite enfance) • Pratiques sociales et culturelles (danse, théâtre)

USTARITZ 64480

Lycée privé Saint-Joseph

Lycée des métiers commerce-vente et santé-social
 650 rue Hiribehere
 ☎ 05 59 70 39 70
 www.saintjo64.fr

↔ F G

Diplômes préparés

Bac général, spécialités proposées :
 • Histoire-géographie, géopolitique et sciences politiques • Humanités, littérature et philosophie • Langues, littératures et cultures étrangères • Mathématiques • Physique-chimie • Sciences de la vie et de la Terre • Sciences économiques et sociales
Bac STMG : mercatique (marketing)

Langues vivantes

- LVA : anglais, espagnol
 - LVB : anglais, basque, espagnol

Enseignements optionnels en 2^{de}

- Enseignements optionnels généraux :
 • Arts : théâtre • LVC : anglais, basque, espagnol
 - Enseignements optionnels technologiques :
 • Management et gestion

Sections particulières

- Section régionale : basque (bilingue)

↔ F G internat filles garçons
 ♿ accessibilité handicapés

Les enseignements optionnels de 2^{de} et de spécialité de 1^{re} et terminale sont donnés à titre indicatif sous réserve d'ouverture, se renseigner auprès de l'établissement.

INDEX ALPHABÉTIQUE DES DIPLÔMES PROFESSIONNELS

CAP

A ccompagnant éducatif petite enfance.....	61
Agent de prévention et de médiation.....	61
Agent de propreté et d'hygiène.....	60
Agent de sécurité.....	60
Agent polyvalent de restauration.....	54
Art et techniques de la bijouterie-joaillerie · option bijouterie-joaillerie.....	60
Arts du bois · option marqueteur.....	57
· option sculpteur ornementaliste.....	57
· option tourneur.....	57
Assistant technique en milieu familial et collectif.....	54
B oucher.....	54
Boulangier.....	54
C arreleur mosaïste.....	56
Charcutier-traiteur.....	55
Charpentier bois.....	57
Chocolatier-confiseur.....	55
Coiffure.....	61
Commercialisation et services en hôtel-café-restaurant.....	55
Composites, plastiques chaudronnés.....	60
Conchyliculture (maritime).....	53
Conducteur d'engins : travaux publics et carrières.....	56
Conducteur d'installations de production.....	61
Conducteur-opérateur de scierie.....	57
Constructeur bois.....	57
Constructeur de routes.....	56
Constructeur en béton armé du bâtiment.....	56
Constructeur en canalisations des travaux publics.....	56
Construction des carrosseries.....	60
Cordonnerie multiservice.....	63
Couvreur.....	56
Crémier-fromager.....	55
Cuisine.....	55
D éménageur sur véhicule utilitaire léger.....	63
É béniste.....	57
Électricien.....	59
Employé de commerce multi-spécialités.....	58
Employé de vente spécialisé · option A produits alimentaires.....	58
· option B produits d'équipement courant.....	58
· option C services à la clientèle.....	58
· option D produits de librairie-papeterie-presse.....	58
Esthétique cosmétique parfumerie.....	61
F erronnier d'art.....	60
Fleuriste.....	58
H orlogerie.....	61
I nstallateur en froid et conditionnement de l'air.....	59
M açon.....	56
Maintenance de bâtiments de collectivités.....	56
Maintenance des matériels · option A matériels agricoles.....	55
· option B matériels de construction et de manutention.....	55
· option C matériels d'espaces verts.....	55

Maintenance des véhicules · option A voitures particulières.....	55
· option B véhicules de transport routier.....	56
· option C motocycles.....	56
Maroquinerie.....	63
Matelot (maritime).....	53
Mécanicien conducteur scieries et industries mécaniques du bois · option B mécanicien affûteur de sciage, tranchage, déroulage.....	60
Menuisier fabricant de menuiserie, mobilier et agencement.....	57
Menuisier aluminium-verre.....	56
Menuisier installateur.....	57
Métier du pressing.....	63
Métiers de la blanchisserie.....	63
Métiers de la mode - vêtement flou.....	63
Métiers de la mode - vêtement tailleur.....	63
Monteur en installations sanitaires.....	56
Monteur en installations thermiques.....	59
O pérateur/opératrice logistique.....	63
P âtissier.....	55
Peintre-applicateur de revêtements.....	56
Peinture en carrosserie.....	60
Plâtrier-plaquiste.....	57
Poissonnier écailler.....	58
Primeur.....	59
Propreté de l'environnement urbain-collecte et recyclage.....	60
R éalisations industrielles en chaudronnerie ou soudage · option A chaudronnerie.....	61
· option B soudage.....	61
Réparation des carrosseries.....	61
Réparation entretien des embarcations de plaisance.....	53
S ellerie générale.....	63
Serrurier métallier.....	61
T aillleur de pierre.....	57
Tapissier-tapissière d'ameublement en décor.....	63
Tapissier-tapissière d'ameublement en siège.....	63
Tonnellerie.....	57
V endeur-magasinier en pièces de rechange et équipements automobiles.....	59

CAP agricoles

J ardinier paysagiste.....	53
L ad-cavalier d'entraînement.....	53
M étiers de l'agriculture.....	53
O pérateur en industries agroalimentaires · option transformation de produits alimentaires.....	55
P alefrenier soigneur.....	54
S ervices aux personnes et vente en espace rural.....	62
T ravaux forestiers.....	54

BAC PRO

Accompagnement, soins et services à la personne
 · option A : à domicile62
 · option B : en structure62
 Aéronautique
 · option avionique56
 · option structure56
 · option systèmes56
 Aménagement et finition du bâtiment57
 Artisanat et métiers d'art
 · option communication visuelle plurimédia55
 · option marchandisage visuel57
 · option tapisserie d'ameublement63
Bio-industries de transformation57
 Boucher charcutier traiteur55
 Boulanger pâtissier55
Commercialisation et services en restauration55
 Conducteur transport routier marchandises63
 Conduite et gestion des entreprises maritimes53
 Cuisine55
Électromécanicien marine53
 Esthétique cosmétique parfumerie62
 Étude et définition de produits industriels61
 Étude et réalisation d'agencement57
Gestion-administration60
Hygiène, propreté, stérilisation60
Logistique63
Maintenance des équipements industriels61
 Maintenance des matériels
 · option A matériels agricoles56
 · option B matériels de construction et de manutention56
 · option C matériels d'espaces verts56
 Maintenance des véhicules
 · option A voitures particulières56
 · option B véhicules de transport routier56
 · option C motocycles56
 Maintenance nautique53
 Menuiserie aluminium-verre57
 Métiers de l'accueil59
 Métiers de l'électricité et de ses environnements connectés59
 Métiers de la mode - vêtements63
 Métiers de la sécurité60
 Métiers du commerce et de la vente
 · option A animation et gestion de l'espace commercial59
 · option B prospection clientèle et valorisation de l'offre commerciale59
 Métiers et arts de la pierre57
 Microtechniques61
Optique lunetterie62
 Ouvrages du bâtiment : métallerie61
Photographie55
 Pilote de ligne de production61
 Plastiques et composites61
 Poissonnier écailler traiteur59
 Procédés de la chimie, de l'eau et des papiers-cartons58
 Prothèse dentaire62
Réalisation de produits imprimés et plurimédia
 · option A productions graphiques60
 · option B productions imprimées60
 Réparation des carrosseries61

Services de proximité et vie locale63
 Systèmes numériques
 · option A Sûreté et sécurité des infrastructures, de l'habitat et du tertiaire60
 · option B Audiovisuels, réseau et équipement domestiques60
 · option C Réseaux informatiques et systèmes communicants60
Technicien constructeur bois57
 Technicien de fabrication bois et matériaux associés57
 Technicien de maintenance des systèmes énergétiques et climatiques60
 Technicien de scierie57
 Technicien d'études du bâtiment
 · option A : études et économie57
 · option B : assistant en architecture57
 Technicien du bâtiment : organisation et réalisation du gros œuvre57
 Technicien du froid et du conditionnement d'air60
 Technicien d'usinage61
 Technicien en chaudronnerie industrielle61
 Technicien en installation des systèmes énergétiques et climatiques60
 Technicien géomètre-topographe57
 Technicien menuisier-agenceur57
 Technicien outilleur61
 Techniques d'interventions sur installations nucléaires60
 Transport63
 Travaux publics57

BAC PRO agricoles

Agroéquipement54
 Aménagements paysagers54
Conduite de productions horticoles (arbres, arbustes, fruits, fleurs, légumes)54
 Conduite et gestion de l'entreprise agricole54
 Conduite et gestion de l'entreprise hippique54
 Conduite et gestion de l'entreprise vitivinicole54
 Conduite et gestion d'une entreprise du secteur canin et félin54
 Cultures marines53
Forêt54
Gestion des milieux naturels et de la faune54
Laboratoire contrôle qualité55
Productions aquacoles53
Services aux personnes et aux territoires63
Technicien conseil vente de produits de jardin59
 Technicien conseil vente en alimentation
 · option produits alimentaires59
 · option vins et spiritueux59
 Technicien conseil vente en animalerie59

Autres diplômes professionnels

CTM (certificat technique des métiers) Toiletteur canin et félin54
DT (diplôme de technicien) Métiers du spectacle
 · option techniques de l'habillement63

Les informations contenues dans le répertoire régional ci-après sont établies à la date du 28 février 2019.

Les changements pouvant intervenir dans l'offre de formation d'ici la rentrée 2019 seront accessibles sur le site de l'Onisep : www.onisep.fr/bordeaux
 rubrique "Publications de la région/Guides d'orientation"

LES DIPLÔMES PROFESSIONNELS PAR DOMAINES

Vous trouverez ci-dessous la liste des diplômes professionnels (bacs professionnels, CAP) regroupés en 18 domaines. Pour chaque diplôme, les lieux de préparation sont indiqués avec le numéro du département, la ville et le nom de l'établissement, le statut (scolaire et/ou apprentissage).

CFA : Centre de formation d'apprentis
ÉREA : Établissement régional d'enseignement adapté
LEGTA : Lycée d'enseignement général et technologique agricole
LP : Lycée professionnel
LPO : Lycée polyvalent
MFR : Maison familiale rurale

La réforme de la voie professionnelle instaure des familles de métiers en seconde professionnelle préparée par voie scolaire. Dès la rentrée 2019, 7 familles de métiers seront proposées en 2^{de} professionnelle. Le choix de la spécialité du bac pro se fera à l'entrée en 1^{re}.

Selon le bac professionnel envisagé, les vœux en fin de 3^e devront donc porter soit sur une famille de métiers soit directement sur une spécialité de bac pro pour les diplômes ne relevant pas d'une famille de métiers.

Pour en savoir plus, vous pouvez consulter la page 8 de ce guide.

	Secondes professionnelles par famille de métiers à la rentrée 2019	Bacs pro associés (un à choisir en fin de seconde)
	Métiers de la construction durable, du bâtiment et des travaux publics	<ul style="list-style-type: none"> - Aménagement et finitions du bâtiment - Interventions sur le patrimoine bâti <li style="padding-left: 20px;"><i>option charpente</i> <li style="padding-left: 20px;"><i>option couverture</i> <li style="padding-left: 20px;"><i>option maçonnerie</i> - Menuiserie aluminium-verre - Ouvrages du bâtiment : métallerie - Technicien du bâtiment : organisation et réalisation du gros œuvre - Travaux publics
	Métiers de la gestion administrative, du transport et de la logistique	<ul style="list-style-type: none"> - Gestion-administration - Logistique - Transport
	Métiers de la relation client	<ul style="list-style-type: none"> - Métiers de l'accueil - Métiers du commerce et de la vente <li style="padding-left: 20px;"><i>option A animation et gestion de l'espace commercial</i> <li style="padding-left: 20px;"><i>option B prospection clientèle et valorisation de l'offre commerciale</i>
BACS PRO AGRICOLES	Alimentation - Bio-industries - Laboratoire	<ul style="list-style-type: none"> - Bio-industries de transformation - Laboratoire contrôle qualité
	Conseil vente	<ul style="list-style-type: none"> - Technicien conseil vente en alimentation <li style="padding-left: 20px;"><i>option produits alimentaires</i> <li style="padding-left: 20px;"><i>option vins et spiritueux</i> - Technicien conseil vente en animalerie - Technicien conseil vente de produits de jardin
	Nature-Jardin-Paysage-Forêt	<ul style="list-style-type: none"> - Aménagements paysagers - Forêt - Gestion des milieux naturels et de la faune
	Productions	<ul style="list-style-type: none"> - Conduite de productions horticoles (arbres, arbustes, fruits, fleurs, légumes) - Conduite et gestion de l'entreprise agricole - Conduite et gestion de l'entreprise hippique - Conduite et gestion de l'entreprise vitivinicole - Conduite et gestion d'une entreprise du secteur canin et félin
	Secondes professionnelles par spécialité de bacs pro à la rentrée 2019	Tous les autres bacs pro

Activités maritimes et métiers de la mer

CAP Conchyliculture (maritime)

Élevage d'huîtres et coquillages. Suivi de la croissance de la production. Lavage, tri, calibrage, stockage et emballage des produits. Utilisation et entretien du matériel.

▲ 33 La Teste-de-Buch - CFA agricole de la Gironde

CAP Matelot (maritime)

Pêche à bord, préparation, mise en œuvre et entretien des engins de pêche : mise à l'eau et récupération des chaluts, lignes d'hameçons, casiers, filets. Tri, préparation, mise en caisses ou congélation des prises.

◆ 64 Ciboure - Lycée maritime

CAP Réparation entretien des embarcations de plaisance

Entretien courant des bateaux, diagnostic et réparation des pannes. Utilisation des appareils de contrôle, de diagnostic et de mesures électroniques.

▲ 33 La Teste-de-Buch - CFA COBAS - BASSIN Formation

Bac pro Conduite et gestion des entreprises maritimes

Conduite et entretien des navires de pêche ou de commerce (manœuvre, planification, études des conditions météo et océanographiques...).

◆ 64 Ciboure - Lycée maritime

Bac pro Cultures marines

Gestion des entreprises et vente de produits conchyliques (huîtres, moules...) et poissons. Optimisation des étapes de l'élevage et suivi de la qualité.

▲ 33 Gujan-Mestras - CFA des métiers de la mer (1^{er} et terminale uniquement)

◆ 33 Gujan-Mestras - LPO de la Mer

Bac pro Électromécanicien marine

Conduite et maintenance des machines des navires de pêche ou de commerce, dans différents domaines : électrique, mécanique, hydraulique et frigorifique.

◆ 64 Ciboure - Lycée maritime

Bac pro Maintenance nautique

Entretien et réparation d'embarcations de plaisance pour la navigation en mer et sur les eaux intérieures.

◆ 33 Gujan-Mestras - LPO de la Mer

▲ 33 La Teste-de-Buch - CFA COBAS - BASSIN Formation

Bac pro Productions aquacoles

Élevage d'espèces aquacoles marines ou d'eau douce : poissons, crustacés ou mollusques. Conditionnement et stockage puis vente de la production.

◆ 33 Gujan-Mestras - LPO de la Mer

■ 64 St-Pée-sur-Nivelle - Lycée agricole privé St-Christophe

Agriculture, élevage, aménagement, forêt

CAP agricole Jardinier paysagiste

Entretien d'un espace vert ou d'un jardin : aménagement, arrosage, décoration, plantation de végétaux d'ornement. Utilisation de fertilisants et produits phytosanitaires. Entretien du matériel.

▲ 24 Monbazillac - CFA agricole de la Dordogne

◆ 24 Tréllissac - ÉREA Joël Jeannot

◆ 33 Blanquefort - CFA agricole de la Gironde

▲ 33 La Réole - CFA agricole de la Gironde

▲ 33 La Teste-de-Buch - CFA agricole de la Gironde

■ 33 Le Haillan - LP horticole Camille Godard

▲ 33 Montagne - LEGTA/CFA agricole de la Gironde

◆ 33 Pessac - ÉREA Le Corbusier

▲ 33 Pugnac - CFA agricole de la Gironde

▲ 40 Oeyreluy - CFA agricole et horticole des Landes

◆ 40 St-Pierre-du-Mont - ÉREA Nicolas Brémontier

▲ 47 Nérac - LEGTA/CFA agricole du Lot-et-Garonne

◆ 40 St-Pierre-du-Mont - ÉREA Nicolas Brémontier

▲ 47 Nérac - LEGTA/CFA agricole du Lot-et-Garonne

◆ 40 St-Pierre-du-Mont - ÉREA Nicolas Brémontier

▲ 47 Nérac - LEGTA/CFA agricole du Lot-et-Garonne

◆ 40 St-Pierre-du-Mont - ÉREA Nicolas Brémontier

▲ 47 Nérac - LEGTA/CFA agricole du Lot-et-Garonne

◆ 40 St-Pierre-du-Mont - ÉREA Nicolas Brémontier

▲ 47 Nérac - LEGTA/CFA agricole du Lot-et-Garonne

◆ 40 St-Pierre-du-Mont - ÉREA Nicolas Brémontier

▲ 47 Nérac - LEGTA/CFA agricole du Lot-et-Garonne

◆ 40 St-Pierre-du-Mont - ÉREA Nicolas Brémontier

▲ 47 Nérac - LEGTA/CFA agricole du Lot-et-Garonne

◆ 40 St-Pierre-du-Mont - ÉREA Nicolas Brémontier

▲ 47 Nérac - LEGTA/CFA agricole du Lot-et-Garonne

◆ 40 St-Pierre-du-Mont - ÉREA Nicolas Brémontier

▲ 47 Nérac - LEGTA/CFA agricole du Lot-et-Garonne

◆ 40 St-Pierre-du-Mont - ÉREA Nicolas Brémontier

▲ 47 Nérac - LEGTA/CFA agricole du Lot-et-Garonne

◆ 40 St-Pierre-du-Mont - ÉREA Nicolas Brémontier

▲ 47 Nérac - LEGTA/CFA agricole du Lot-et-Garonne

◆ 40 St-Pierre-du-Mont - ÉREA Nicolas Brémontier

▲ 47 Nérac - LEGTA/CFA agricole du Lot-et-Garonne

◆ 40 St-Pierre-du-Mont - ÉREA Nicolas Brémontier

▲ 47 Nérac - LEGTA/CFA agricole du Lot-et-Garonne

◆ 40 St-Pierre-du-Mont - ÉREA Nicolas Brémontier

▲ 47 Nérac - LEGTA/CFA agricole du Lot-et-Garonne

◆ 40 St-Pierre-du-Mont - ÉREA Nicolas Brémontier

▲ 47 Nérac - LEGTA/CFA agricole du Lot-et-Garonne

◆ 40 St-Pierre-du-Mont - ÉREA Nicolas Brémontier

▲ 47 Nérac - LEGTA/CFA agricole du Lot-et-Garonne

◆ 40 St-Pierre-du-Mont - ÉREA Nicolas Brémontier

▲ 47 Nérac - LEGTA/CFA agricole du Lot-et-Garonne

◆ 40 St-Pierre-du-Mont - ÉREA Nicolas Brémontier

▲ 47 Nérac - LEGTA/CFA agricole du Lot-et-Garonne

◆ 40 St-Pierre-du-Mont - ÉREA Nicolas Brémontier

▲ 47 Nérac - LEGTA/CFA agricole du Lot-et-Garonne

◆ 40 St-Pierre-du-Mont - ÉREA Nicolas Brémontier

▲ 47 Nérac - LEGTA/CFA agricole du Lot-et-Garonne

◆ 40 St-Pierre-du-Mont - ÉREA Nicolas Brémontier

▲ 47 Nérac - LEGTA/CFA agricole du Lot-et-Garonne

◆ 40 St-Pierre-du-Mont - ÉREA Nicolas Brémontier

▲ 47 Nérac - LEGTA/CFA agricole du Lot-et-Garonne

◆ 40 St-Pierre-du-Mont - ÉREA Nicolas Brémontier

▲ 47 Nérac - LEGTA/CFA agricole du Lot-et-Garonne

◆ 40 St-Pierre-du-Mont - ÉREA Nicolas Brémontier

▲ 47 Nérac - LEGTA/CFA agricole du Lot-et-Garonne

◆ 40 St-Pierre-du-Mont - ÉREA Nicolas Brémontier

▲ 47 Nérac - LEGTA/CFA agricole du Lot-et-Garonne

◆ 40 St-Pierre-du-Mont - ÉREA Nicolas Brémontier

▲ 47 Nérac - LEGTA/CFA agricole du Lot-et-Garonne

◆ 40 St-Pierre-du-Mont - ÉREA Nicolas Brémontier

▲ 47 Nérac - LEGTA/CFA agricole du Lot-et-Garonne

◆ 40 St-Pierre-du-Mont - ÉREA Nicolas Brémontier

▲ 47 Nérac - LEGTA/CFA agricole du Lot-et-Garonne

◆ 40 St-Pierre-du-Mont - ÉREA Nicolas Brémontier

▲ 47 Nérac - LEGTA/CFA agricole du Lot-et-Garonne

◆ 40 St-Pierre-du-Mont - ÉREA Nicolas Brémontier

▲ 47 Nérac - LEGTA/CFA agricole du Lot-et-Garonne

◆ 40 St-Pierre-du-Mont - ÉREA Nicolas Brémontier

▲ 47 Nérac - LEGTA/CFA agricole du Lot-et-Garonne

CAP agricole Lad-cavalier d'entraînement

Soins quotidiens (pansage, nourriture, soins courants) et entraînement (trot, travail à la longe) des chevaux de sport. Entretien des harnachements et matériels.

▲ 40 Mont-de-Marsan - École des courses hippiques - AFASEC

CAP agricole Métiers de l'agriculture

- production animale
Dans une exploitation agricole, conduite d'un élevage (alimentation, surveillance des espèces...). Entretien et réparation des différents matériels.

▲ 24 Coulonieux-Chamiers - CFA agricole de la Dordogne

▲ 33 La Réole - CFA agricole de la Gironde

▲ 47 Ste-Livrade-sur-Lot - CFA agricole du Lot-et-Garonne

▲ 64 Hasparren - CFA agricole des Pyrénées-Atlantiques

▲ 64 Hasparren - CFA agricole des Pyrénées-Atlantiques

▲ 64 Hasparren - CFA agricole des Pyrénées-Atlantiques

▲ 64 Hasparren - CFA agricole des Pyrénées-Atlantiques

▲ 64 Hasparren - CFA agricole des Pyrénées-Atlantiques

▲ 64 Hasparren - CFA agricole des Pyrénées-Atlantiques

▲ 64 Hasparren - CFA agricole des Pyrénées-Atlantiques

▲ 64 Hasparren - CFA agricole des Pyrénées-Atlantiques

▲ 64 Hasparren - CFA agricole des Pyrénées-Atlantiques

▲ 64 Hasparren - CFA agricole des Pyrénées-Atlantiques

▲ 64 Hasparren - CFA agricole des Pyrénées-Atlantiques

▲ 64 Hasparren - CFA agricole des Pyrénées-Atlantiques

▲ 64 Hasparren - CFA agricole des Pyrénées-Atlantiques

▲ 64 Hasparren - CFA agricole des Pyrénées-Atlantiques

▲ 64 Hasparren - CFA agricole des Pyrénées-Atlantiques

▲ 64 Hasparren - CFA agricole des Pyrénées-Atlantiques

▲ 64 Hasparren - CFA agricole des Pyrénées-Atlantiques

▲ 64 Hasparren - CFA agricole des Pyrénées-Atlantiques

▲ 64 Hasparren - CFA agricole des Pyrénées-Atlantiques

▲ 64 Hasparren - CFA agricole des Pyrénées-Atlantiques

▲ 64 Hasparren - CFA agricole des Pyrénées-Atlantiques

▲ 64 Hasparren - CFA agricole des Pyrénées-Atlantiques

▲ 64 Hasparren - CFA agricole des Pyrénées-Atlantiques

▲ 64 Hasparren - CFA agricole des Pyrénées-Atlantiques

▲ 64 Hasparren - CFA agricole des Pyrénées-Atlantiques

▲ 64 Hasparren - CFA agricole des Pyrénées-Atlantiques

▲ 64 Hasparren - CFA agricole des Pyrénées-Atlantiques

▲ 64 Hasparren - CFA agricole des Pyrénées-Atlantiques

▲ 64 Hasparren - CFA agricole des Pyrénées-Atlantiques

▲ 64 Hasparren - CFA agricole des Pyrénées-Atlantiques

▲ 64 Hasparren - CFA agricole des Pyrénées-Atlantiques

▲ 64 Hasparren - CFA agricole des Pyrénées-Atlantiques

▲ 64 Hasparren - CFA agricole des Pyrénées-Atlantiques

▲ 64 Hasparren - CFA agricole des Pyrénées-Atlantiques

▲ 64 Hasparren - CFA agricole des Pyrénées-Atlantiques

▲ 64 Hasparren - CFA agricole des Pyrénées-Atlantiques

▲ 64 Hasparren - CFA agricole des Pyrénées-Atlantiques

▲ 64 Hasparren - CFA agricole des Pyrénées-Atlantiques

▲ 64 Hasparren - CFA agricole des Pyrénées-Atlantiques

▲ 64 Hasparren - CFA agricole des Pyrénées-Atlantiques

▲ 64 Hasparren - CFA agricole des Pyrénées-Atlantiques

▲ 64 Hasparren - CFA agricole des Pyrénées-Atlantiques

▲ 64 Hasparren - CFA agricole des Pyrénées-Atlantiques

▲ 64 Hasparren - CFA agricole des Pyrénées-Atlantiques

▲ 64 Hasparren - CFA agricole des Pyrénées-Atlantiques

▲ 64 Hasparren - CFA agricole des Pyrénées-Atlantiques

▲ 64 Hasparren - CFA agricole des Pyrénées-Atlantiques

▲ 64 Hasparren - CFA agricole des Pyrénées-Atlantiques

▲ 64 Hasparren - CFA agricole des Pyrénées-Atlantiques

▲ 64 Hasparren - CFA agricole des Pyrénées-Atlantiques

▲ 64 Hasparren - CFA agricole des Pyrénées-Atlantiques

▲ 64 Hasparren - CFA agricole des Pyrénées-Atlantiques

▲ 64 Hasparren - CFA agricole des Pyrénées-Atlantiques

▲ 64 Hasparren - CFA agricole des Pyrénées-Atlantiques

▲ 64 Hasparren - CFA agricole des Pyrénées-Atlantiques

▲ 64 Hasparren - CFA agricole des Pyrénées-Atlantiques

▲ 64 Hasparren - CFA agricole des Pyrénées-Atlantiques

▲ 64 Hasparren - CFA agricole des Pyrénées-Atlantiques

▲ 64 Hasparren - CFA agricole des Pyrénées-Atlantiques

▲ 64 Hasparren - CFA agricole des Pyrénées-Atlantiques

▲ 64 Hasparren - CFA agricole des Pyrénées-Atlantiques

▲ 64 Hasparren - CFA agricole des Pyrénées-Atlantiques

▲ 64 Hasparren - CFA agricole des Pyrénées-Atlantiques

▲ 64 Hasparren - CFA agricole des Pyrénées-Atlantiques

▲ 64 Hasparren - CFA agricole des Pyrénées-Atlantiques

▲ 64 Hasparren - CFA agricole des Pyrénées-Atlantiques

- ◆ enseignement public (voie scolaire)
- enseignement privé (voie scolaire)
- ▲ apprentissage
- 1 parcours complet dispensé en partenariat avec d'autres établissements (voir tableau page 78)

L'alternance MFR PRENDRE SON AVENIR EN MAIN !

50% L'ÉCOLE

50% STAGE

Des métiers qui recrutent



CAP maintenance des bâtiments

apprentissage aux métiers du bâtiment

4^{ème}/3^{ème} d'orientation

remise en confiance - cycle d'orientation

BAC pro agroéquipement

Agriculture, conduite d'engins et mécanique agricole

> PORTES OUVERTES 2019

Samedis 9 février et 16 mars (09h - 17h)

Mercredi 17 avril (14h - 18h)

Samedi 18 mai (09h - 17h)

www.mfr-bourgougnague.fr

MFR BOURGOUGNAGUE

Château Jolibert - 47410 BOURGOUGNAGUE

Tél. : 05 53 94 12 07 - mfr.bourgougnague@mfr.asso.fr

CAP agricole Métiers de l'agriculture (suite)

- production végétale : arboriculture, horticulture

Travaux d'horticulture courants : préparation, entretien des sols et des cultures, surveillance de la croissance, récolte et conditionnement des produits.

■ **A 24 Coulounieix-Chamiers** - CFA agricole de la Dordogne

◆ **24 Tréllissac** - ÉREA Joël Jeannot

◆ **33 Le Haillan** - LP horticole Camille Godard

■ **A 40 Oeyreluy** - CFA agricole et horticole des Landes

◆ **40 St-Pierre-du-Mont** - ÉREA Nicolas Brémontier

■ **47 Castelmoron-sur-Lot** - MFR Vallée du Lot

■ **A 47 Ste-Livrade-sur-Lot** - CFA agricole du Lot-et-Garonne

◆ **47 Villeneuve-sur-Lot** - ÉREA Marie-Claude Leriche

■ **64 St-Pée-sur-Nivelle** - Lycée agricole privé St-Christophe

- production végétale : grandes cultures
Dans une exploitation agricole, conduite d'une production végétale (préparation, récolte, protection des cultures...).

Entretien et réparation des différents matériels.

■ **A 40 Oeyreluy** - CFA agricole et horticole des Landes

■ **A 47 Ste-Livrade-sur-Lot** - CFA agricole du Lot-et-Garonne

- production végétale : vigne et vin
Préparation des vignobles en vue de la plantation. Entretien des cultures, taille, greffe des plants. Récolte et conditionnement des produits. Entretien des matériels agricoles utilisés.

■ **A 24 Monbazillac** - CFA agricole de la Dordogne

■ **33 La Réole** - CFA agricole de la Gironde

■ **33 Montagne** - LEGTA/CFA agricole de la Gironde

■ **33 Pugnac** - CFA agricole de la Gironde

CAP agricole

Palefrenier soigneur

Alimentation et soins des chevaux (pannage, vérification des ferrures) et administration de traitements simples. Récolte et stockage du fourrage. Entretien de la sellerie, des manèges et des pâtures.

■ **A 33 Blanquefort** - CFA agricole de la Gironde

■ **A 47 Villérial** - CFA agricole du Lot-et-Garonne

■ **64 Nay** - Lycée technologique privé Nay-Baudreix

CAP agricole Travaux forestiers

Ébranchage, écorçage puis coupe du petit et gros bois. Utilisation et entretien de tronçonneuses, débroussailluses, haches. Entretien et exploitation de la forêt : soins des plantations, élagage, débroussaillage, reboisement

■ **A 40 Sabres** - CFA forestier régional

CTM Toilettier canin et félin

Réalisation des toilettes, classiques ou concours, sur les chiens et chats. Démontage, tonte et coupe aux ciseaux, vente de produits cosmétiques ou d'aliments.

■ **A 47 Marmande**

CFA Cité de la Formation - Marmande

Bac pro Agroéquipement

Maintenance et utilisation du matériel agricole en exploitation agricole, dans les entreprises de travaux agricoles, forestiers et paysagers...

■ **A 24 Thiviers** - MFR du Périgord vert¹

◆ **40 Mugron** - LP agricole de Chalosse

◆ **47 Bourgnonague** - MFR

■ **A 47 Ste-Livrade-sur-Lot** - CFA agricole du Lot-et-Garonne

■ **A 64 Hasparren** - Lycée privé Armand David Hasparren-Bayonne (apprentissage possible uniquement en terminale)

Bac pro Aménagements paysagers

Organisation, gestion et conduite de chantiers d'aménagement paysager.

Étude des technologies paysagères, connaissance des végétaux, approche du paysage.

◆ **24 Coulounieix-Chamiers** - LEGTA La Peyrouse

■ **A 24 Monbazillac** - CFA agricole de la Dordogne

■ **A 33 Blanquefort** - CFA agricole de la Gironde

■ **A 33 La Sauve Majeure** - MFR de l'Entre-Deux-Mers

◆ **33 Le Haillan** - LP horticole Camille Godard

■ **A 40 Oeyreluy** - CFA agricole et horticole des Landes

◆ **47 Nérac** - LEGTA Armand Fallières

■ **A 47 Ste-Bazille** - MFR du Marmandais

■ **64 Hasparren** - Lycée privé Armand David Hasparren-Bayonne

◆ **64 Orthez** - LP agricole

Bac pro Conduite de productions horticoles (arbres, arbustes, fruits, fleurs, légumes)

Production florale, légumière, fruitière et en pépinière. Commercialisation des produits et conseil. Étude des technologies horticoles, des plantes, du sol, du climat...

■ **A 24 Coulounieix-Chamiers** - CFA agricole de la Dordogne

■ **33 La Sauve Majeure** - MFR de l'Entre-Deux-Mers

◆ **33 Le Haillan** - LP horticole Camille Godard

◆ **A 47 Tonneins** - LP agricole Fazanis

■ **A 64 Nay** - Lycée technologique privé Nay-Baudreix (apprentissage possible uniquement en 1^{re} et terminale)

Bac pro Conduite et gestion de l'entreprise agricole

- grandes cultures

Organisation, gestion et conduite d'une entreprise spécialisée en grandes cultures. Techniques de production, des procédés de transformation et de commercialisation.

■ **A 40 Aire-sur-l'Adour** - MFR (apprentissage possible uniquement en 1^{re} et terminale)

■ **A 47 Ste-Livrade-sur-Lot** - CFA agricole du Lot-et-Garonne

- polyculture élevage

Organisation, gestion et conduite d'une entreprise spécialisée en polyculture-élevage. Techniques de production, des procédés de transformation et de commercialisation.

■ **A 24 Coulounieix-Chamiers** - CFA agricole de la Dordogne

◆ **24 Coulounieix-Chamiers** - LEGTA La Peyrouse

■ **24 Vanxains** - MFR du Ribéracois

◆ **33 Bazas** - LEGTA de Bazas Terres de Gascogne

■ **A 47 Ste-Livrade-sur-Lot** - CFA agricole du Lot-et-Garonne

■ **64 Mauléon-Licharre** - Lycée agricole rural privé de Soule

◆ **64 Mont** - MFR

■ **64 Nay** - Lycée technologique privé Nay-Baudreix

◆ **64 Oloron-Ste-Marie** - Lycée des métiers de la montagne

◆ **64 Orthez** - LP agricole

■ **64 St-Jean-Pied-de-Port** - Lycée agricole privé Frantses Enia

■ **64 St-Palais** - Lycée Jean Errecart

Bac pro Conduite et gestion de l'entreprise hippique

Organisation du travail d'écurie. Soins et entraînements des animaux. Maintenance des bâtiments, des matériaux et des installations.

NB : Le recrutement est conditionné par des tests de niveau en équitation.

■ **24 Thiviers** - MFR du Périgord vert

■ **40 Mont-de-Marsan** - École des courses hippiques - AFASEC

◆ **47 Nérac** - LEGTA Armand Fallières

■ **A 47 Villérial** - CFA agricole du Lot-et-Garonne

Bac pro Conduite et gestion de l'entreprise vitivinicole

Conduite d'un vignoble et maîtrise des processus d'élaboration et d'élevage du vin. Au programme : bases scientifiques, implantation et conduite d'un vignoble, choix et utilisation des équipements, vin et terroir...

■ **A 24 Monbazillac** - CFA agricole de la Dordogne

■ **A 33 Blanquefort** - CFA agricole de la Gironde

◆ **33 Bommes** - LP agricole de la Tour Blanche

◆ **A 33 Montagne** - LEGTA agro-viticole de Libourne-Montagne

■ **A 33 Reignac** - CFM de la Haute Gironde Guy Mazaubert

■ **33 St-Yzans-de-Médoc** - MFR

Bac pro Conduite et gestion d'une entreprise du secteur canin et félin

Élevage, dressage, pension, toilettage et commercialisation des chiens et chats.

■ **64 Mauléon-Licharre** - Lycée agricole rural privé de Soule

Bac pro Forêt

Création, exploitation, entretien des forêts et récolte du bois. Enseignements sur la réglementation, l'aménagement, les espèces végétales et la gestion.

◆ **33 Bazas** - LEGTA de Bazas Terres de Gascogne

■ **A 40 Sabres** - CFA forestier régional

◆ **40 Sabres** - LP agricole et forestier Roger Duroure

Bac pro Gestion des milieux naturels et de la faune

Préparation et gestion de chantiers pour la mise en valeur de sites naturels. Création et conduite d'animations. Promotion d'espèces locales ou de produits régionaux.

■ **24 Sigoulès** - Lycée agricole privé le Cluzeau

◆ **40 Sabres** - LP agricole et forestier Roger Duroure

◆ **64 Oloron-Ste-Marie** - Lycée des métiers de la montagne

■ **64 St-Pée-sur-Nivelle** - Lycée agricole privé St-Christophe

Alimentation, hôtellerie, restauration

CAP Agent polyvalent de restauration

Préparation, conditionnement, conservation et services de plats cuisinés simples. Entretien des locaux et du matériel.

■ **24 Bergerac** - LP privé Ste-Marthe-St-Front

◆ **24 Périgueux** - LP Léonard de Vinci

■ **A 24 Siorac-de-Ribérac** - MFR du Ribéracois

◆ **33 Blaye** - LP de l'Estuaire

■ **A 33 Bordeaux** - LP St-Vincent de Paul

◆ **33 Camblanes-et-Meynac** - LP Flora Tristan

◆ **A 40 Mont-de-Marsan** - Lycée des métiers Robert Wéric

◆ **40 St-Pierre-du-Mont** - ÉREA Nicolas Brémontier

◆ **47 Fumel** - LP Benoît d'Azy

◆ **64 Bayonne** - LP Paul Bert

◆ **64 Morlaàs** - LP Haute-Vue Pau-Morlaàs

■ **64 Pau** - LP privé St-Vincent de Paul

CAP Assistant technique en milieux familial et collectif

Entretien des espaces de vie. Lavage, repassage et rangement du linge.

Réalisation et service de repas simples.

■ **A 24 Périgueux** - LP privé St-Vincent de Paul

◆ **24 Ribérac** - LP Arnaud Daniel

◆ **33 Bazas** - LP Anatole de Monzie

■ **33 Blanquefort** - LP privé St-Michel

◆ **33 Blaye** - LP de l'Estuaire

■ **33 Bordeaux** - LP Bel-Orme

■ **33 Bordeaux** - LP St-Vincent de Paul

◆ **33 Camblanes-et-Meynac** - LP Flora Tristan

◆ **33 Cenon** - LP La Morlette

◆ **33 Pessac** - ÉREA Le Corbusier

◆ **33 St-Médard-en-Jalles** - LP Jehan Dupérier

◆ **33 Talence** - LPO d'hôtellerie et de tourisme de Gascogne

◆ **40 St-Pierre-du-Mont** - ÉREA Nicolas Brémontier

■ **40 St-Pierre-du-Mont** - LP privé Jean Cassaigne

■ **47 Marmande** - LP privé Notre-Dame de la Compassion

◆ **47 Villeneuve-sur-Lot** - ÉREA Marie-Claude Leriche

■ **64 Bayonne** - LP privé le Guichot

◆ **64 Hendaye** - LP Aizpardi

◆ **64 Oloron-Ste-Marie** - LP du 4 septembre 1870

■ **64 Pau** - LP privé St-Vincent de Paul

CAP Boucher

Choix et achat des carcasses. Découpe et transformation en morceaux prêts à cuisiner. Conseil à l'achat sur le choix des morceaux et la façon de les cuisiner...

■ **A 24 Boulazac** - CFA de la Chambre de métiers et de l'artisanat interdépartementale section Dordogne

■ **A 33 Bordeaux** - CFA Institut des saveurs

■ **A 40 Mont-de-Marsan** - CFA des métiers de l'artisanat des Landes

■ **A 47 Agen** - CFA La Palme - Chambre de métiers et de l'artisanat interdépartementale section Lot-et-Garonne

■ **A 64 Bayonne** - CFA de la Chambre de métiers et de l'artisanat Pyrénées-Atlantiques

■ **A 64 Pau** - CFA de la Chambre de métiers et de l'artisanat Pyrénées-Atlantiques

CAP Boulanger

Confection, à la main ou avec des machines, de pains courants et pains spéciaux, mais aussi viennoiseries et produits salés.

■ **A 24 Boulazac** - CFA de la Chambre de métiers et de l'artisanat interdépartementale section Dordogne

■ **33 Blanquefort** - LP privé St-Michel

■ **A 33 Bordeaux** - CFA des Compagnons du Devoir Nouvelle-Aquitaine

■ **A 33 Bordeaux** - CFA Institut des saveurs

■ **A 40 Mont-de-Marsan** - CFA des métiers de l'artisanat des Landes

■ **A 47 Agen** - CFA La Palme - Chambre de métiers et de l'artisanat interdépartementale section Lot-et-Garonne

■ **A 64 Bayonne** - CFA de la Chambre de métiers et de l'artisanat Pyrénées-Atlantiques

■ **A 64 Pau** - CFA de la Chambre de métiers et de l'artisanat Pyrénées-Atlantiques

CAP Charcutier-traiteur

Fabrication de préparations, à base de viande de porc (pâtés, saucissons) et autres matières premières (volailles, poissons, légumes...), et plats cuisinés.

- ◆ 24 **Boulazac** - CFA de la Chambre de métiers et de l'artisanat interdépartementale section Dordogne
- ◆ 33 **Bordeaux** - CFA Institut des saveurs
- ◆ 40 **Mont-de-Marsan** - CFA des métiers de l'artisanat des Landes
- ◆ 47 **Agen** - CFA La Palme - Chambre de métiers et de l'artisanat interdépartementale section Lot-et-Garonne
- ◆ 64 **Bayonne** - CFA de la Chambre de métiers et de l'artisanat Pyrénées-Atlantiques
- ◆ 64 **Pau** - CFA de la Chambre de métiers et de l'artisanat Pyrénées-Atlantiques

CAP Chocolatier-confiseur

Fabrication de la chocolaterie, de la confiserie et éventuellement de la pâtisserie à base de chocolat. Cuisson, fonte, façonnage et fourrage des produits.

- ◆ 64 **Bayonne** - CFA de la Chambre de métiers et de l'artisanat Pyrénées-Atlantiques

CAP Commercialisation et services en hôtel-café-restaurant

Gestion des stocks, mise en place pour le service (type brasserie ou restaurant). Accueil de la clientèle, prise de commandes, préparation et service.

- ◆ 24 **Bergerac** - CFA du Grand Bergeracois
- ◆ 24 **Bergerac** - LP Jean Capelle
- ◆ 24 **Boulazac** - CFA de la CCI Dordogne
- ◆ 24 **Siorac-de-Ribérac** - MFR du Ribéracois
- ◆ 33 **Arcachon** - Lycée des métiers Condorcet
- 33 **Bianquefort** - LP privé St-Michel
- ◆ 33 **Bordeaux** - ICFA
- ◆ 33 **Camblanes-et-Meynac** - LP Flora Tristan
- ◆ 33 **La Teste-de-Buch** - CFA COBAS - BASSIN Formation
- ◆ 33 **Libourne** - LPO Jean Monnet
- ◆ 33 **Talence** - LPO d'hôtellerie et de tourisme de Gascogne
- ◆ 40 **Aire-sur-l'Adour** - LP Jean d'Arcet
- ◆ 40 **Capbreton** - Lycée des métiers Louis Darmanté
- ◆ 40 **Dax** - CFA des métiers de l'hôtellerie
- ◆ 47 **Agen** - CFA La Palme - Chambre de métiers et de l'artisanat interdépartementale section Lot-et-Garonne
- ◆ 47 **Nérac** - LP Jacques de Romas
- ◆ 47 **Pujols** - MFR
- ◆ 64 **Bayonne** - CFA de l'Agglomération Côte Basque-Adour
- ◆ 64 **Morlaàs** - LP Haute-Vue Pau-Morlaàs

CAP Crémier-fromager

Activité en commerce de détail ou rayon fromage à la coupe dans la grande distribution. Confection de plateaux. Réception et mise en valeur des marchandises. Accueil et conseil de la clientèle.

- ◆ 24 **Boulazac** - CFA de la CCI Dordogne
- ◆ 64 **Morlaàs** - LP Haute-Vue Pau-Morlaàs

CAP Cuisine

Confection et dressage de plats, sauces, desserts. Connaissance des produits alimentaires. Gestion des provisions.

- ◆ 24 **Bergerac** - CFA du Grand Bergeracois
- ◆ 24 **Bergerac** - LP Jean Capelle
- ◆ 24 **Boulazac** - CFA de la CCI Dordogne
- ◆ 24 **Siorac-de-Ribérac** - MFR du Ribéracois
- ◆ 33 **Arcachon** - Lycée des métiers Condorcet
- 33 **Bianquefort** - LP privé St-Michel
- ◆ 33 **Bordeaux** - ICFA
- ◆ 33 **Camblanes-et-Meynac** - LP Flora Tristan

- ◆ 33 **La Teste-de-Buch** - CFA COBAS - BASSIN Formation

- ◆ 33 **Libourne** - LPO Jean Monnet
- ◆ 33 **Talence** - LPO d'hôtellerie et de tourisme de Gascogne
- ◆ 40 **Aire-sur-l'Adour** - LP Jean d'Arcet
- ◆ 40 **Capbreton** - Lycée des métiers Louis Darmanté
- ◆ 40 **Dax** - CFA des métiers de l'hôtellerie
- ◆ 47 **Agen** - CFA La Palme - Chambre de métiers et de l'artisanat interdépartementale section Lot-et-Garonne
- ◆ 47 **Nérac** - LP Jacques de Romas
- ◆ 47 **Pujols** - MFR
- ◆ 64 **Bayonne** - CFA de l'Agglomération Côte Basque-Adour
- ◆ 64 **Biarritz** - LPO Biarritz Atlantique
- ◆ 64 **Morlaàs** - LP Haute-Vue Pau-Morlaàs
- 64 **Pau** - LP privé St-Vincent de Paul

CAP Pâtissier

Préparation et cuisson des différentes pâtes et garnitures avec lesquelles on confectionne et décore les gâteaux.

- ◆ 24 **Boulazac** - CFA de la Chambre de métiers et de l'artisanat interdépartementale section Dordogne
- ◆ 33 **Bordeaux** - CFA des Compagnons du Devoir Nouvelle-Aquitaine
- ◆ 33 **Bordeaux** - CFA Institut des saveurs
- ◆ 40 **Mont-de-Marsan** - CFA des métiers de l'artisanat des Landes
- ◆ 47 **Agen** - CFA La Palme - Chambre de métiers et de l'artisanat interdépartementale section Lot-et-Garonne
- ◆ 64 **Bayonne** - CFA de la Chambre de métiers et de l'artisanat Pyrénées-Atlantiques
- ◆ 64 **Morlaàs** - LP Haute-Vue Pau-Morlaàs
- ◆ 64 **Pau** - CFA de la Chambre de métiers et de l'artisanat Pyrénées-Atlantiques
- ◆ 64 **St-Jean-Pied-de-Port** - LPO de Navarre

CAP agricole Opérateur en industries agroalimentaires option transformation de produits alimentaires

En industries alimentaires, réalisation en sécurité des opérations de fabrication et de conditionnement des produits en assurant l'ordre, l'hygiène et la qualité du poste de travail.

- ◆ 24 **Coulounieix-Chamiers** - CFA agricole de la Dordogne

Bac pro Boucher charcutier traiteur

Préparation des viandes pour la vente : découpe, désossage, dégraissage. Gestion de l'ensemble des étapes de la production de jambon, pâté, saucisson...

- ◆ 64 **Morlaàs** - LP Haute-Vue Pau-Morlaàs

Bac pro Boulanger pâtissier

Confection de produits en boulangerie et pâtisserie. Choix des matières premières et techniques de fabrication. Gestion de l'entreprise.

- 33 **Bianquefort** - LP privé St-Michel
- ◆ 64 **Biarritz** - LPO Biarritz Atlantique
- ◆ 64 **Morlaàs** - LP Haute-Vue Pau-Morlaàs

Bac pro Commercialisation et services en restauration

Accueil de la clientèle et service en salle. Gestion du personnel de salle. Planification des besoins et approvisionnement.

- ◆ 24 **Bergerac** - LP Jean Capelle
- ◆ 24 **Boulazac** - CFA de la CCI Dordogne
- ◆ 24 **Sarlat-la-Canéda** - LP Pré de Cordy
- ◆ 24 **Siorac-de-Ribérac** - MFR du Ribéracois
- ◆ 33 **Arcachon** - Lycée des métiers Condorcet
- 33 **Bianquefort** - LP privé St-Michel
- ◆ 33 **Blaye** - LP de l'Estuaire

- ◆ 33 **Camblanes-et-Meynac** - LP Flora Tristan
- ◆ 33 **Libourne** - LPO Jean Monnet
- ◆ 33 **Talence** - LPO d'hôtellerie et de tourisme de Gascogne
- ◆ 40 **Aire-sur-l'Adour** - LP Jean d'Arcet
- ◆ 40 **Capbreton** - Lycée des métiers Louis Darmanté
- ◆ 47 **Nérac** - LP Jacques de Romas
- ◆ 64 **Bayonne** - CFA de l'Agglomération Côte Basque-Adour
- ◆ 64 **Biarritz** - LPO Biarritz Atlantique
- ◆ 64 **Morlaàs** - LP Haute-Vue Pau-Morlaàs
- 64 **Pau** - LP privé St-Vincent de Paul
- ◆ 64 **St-Jean-Pied-de-Port** - LPO de Navarre

Bac pro Cuisine

Élaboration de plats. Gestion et organisation du personnel de cuisine, gestion des stocks et des coûts.

- ◆ 24 **Bergerac** - LP Jean Capelle
- ◆ 24 **Boulazac** - CFA de la CCI Dordogne
- ◆ 24 **Sarlat-la-Canéda** - LP Pré de Cordy
- ◆ 24 **Siorac-de-Ribérac** - MFR du Ribéracois
- ◆ 33 **Arcachon** - Lycée des métiers Condorcet
- 33 **Bianquefort** - LP privé St-Michel
- ◆ 33 **Blaye** - LP de l'Estuaire
- ◆ 33 **Camblanes-et-Meynac** - LP Flora Tristan
- ◆ 33 **Libourne** - LPO Jean Monnet
- ◆ 33 **Talence** - LPO d'hôtellerie et de tourisme de Gascogne
- ◆ 40 **Aire-sur-l'Adour** - LP Jean d'Arcet
- ◆ 40 **Capbreton** - Lycée des métiers Louis Darmanté
- ◆ 47 **Nérac** - LP Jacques de Romas
- ◆ 64 **Bayonne** - CFA de l'Agglomération Côte Basque-Adour
- ◆ 64 **Biarritz** - LPO Biarritz Atlantique
- ◆ 64 **Morlaàs** - LP Haute-Vue Pau-Morlaàs
- 64 **Pau** - LP privé St-Vincent de Paul
- ◆ 64 **St-Jean-Pied-de-Port** - LPO de Navarre

Bac pro Laboratoire contrôle qualité

En laboratoire d'analyses, de recherche, dans l'industrie alimentaire, chimique, contrôle et conditionnement d'échantillons, rédaction de comptes rendus.

- ◆ 47 **Ste-Livrade-sur-Lot** - LEGTA Étienne Restat
- 64 **Nay** - Lycée technologique privé Nay-Baudreix

Arts, artisanat, audiovisuel

Bac pro Artisanat et métiers d'art option communication visuelle plurimédia

Maîtrise de la mise en page d'un document. Exécution d'une maquette à partir du projet de conception. Réalisation d'illustrations 2D/3D, animations graphiques...

- 33 **Bordeaux** - LP St-Vincent de Paul
- ◆ 33 **Bordeaux** - LP Toulouse Lautrec
- ◆ 64 **Pau** - LP Honoré Baradat

Bac pro Photographie

Réalisation de prises de vue de personnes, d'objets, en studio ou en extérieur. Traitement numérique de l'image.

- ◆ 33 **Bordeaux** - LP Toulouse Lautrec
- ◆ 64 **Orthez** - LP Molière

Automobile, aéronautique, engins

CAP Maintenance des matériels option A matériels agricoles

Maintenance des matériels agricoles (tracteurs, moissonneuses-batteuses...).

- ◆ 24 **Boulazac** - CFA de la Chambre de métiers et de l'artisanat interdépartementale section Dordogne
- ◆ 33 **Paulliac** - LP Odilon Redon
- ◆ 40 **Oeyreluy** - CFA agricole et horticole des Landes
- ◆ 47 **Clairac** - LP Porte du Lot
- ◆ 64 **Mauléon-Licharre** - LP Jean Pierre Champo

CAP Maintenance des matériels option B matériels de construction et de manutention

Maintenance préventive des matériels (chariots, nacelles, grues...) dans une entreprise de travaux publics ou industrie.

- ◆ 33 **Bianquefort** - Lycée des métiers Léonard de Vinci
- ◆ 47 **Clairac** - LP Porte du Lot
- ◆ 64 **Mauléon-Licharre** - LP Jean Pierre Champo

CAP Maintenance des matériels option C matériels d'espaces verts

Maintenance des matériels (motoculteurs, tondeuses...) dans une entreprise de parcs et jardins.

- ◆ 24 **Bergerac** - Lycée des métiers Sud-Périgord Hélène Duc
- ◆ 24 **Boulazac** - CFA de la Chambre de métiers et de l'artisanat interdépartementale section Dordogne
- ◆ 33 **Libourne** - LPO Jean Monnet
- ◆ 33 **Pessac** - ÉREA Le Corbusier
- ◆ 40 **Mont-de-Marsan** - CFA des métiers de l'artisanat des Landes
- ◆ 40 **St-Pierre-du-Mont** - ÉREA Nicolas Brémontier
- ◆ 47 **Clairac** - LP Porte du Lot

CAP Maintenance des véhicules option A voitures particulières

Entretien courant et réparation des voitures particulières. Restitution des véhicules en fin d'intervention.

- ◆ 24 **Bergerac** - CFA du Grand Bergeracois
- ◆ 24 **Boulazac** - CFA de la Chambre de métiers et de l'artisanat interdépartementale section Dordogne
- ◆ 33 **Bordeaux** - CFA de la Chambre de métiers et de l'artisanat interdépartementale section Gironde
- ◆ 33 **Bordeaux** - LP Alphonse Beau de Rochas
- ◆ 33 **La Teste-de-Buch** - CFA COBAS - BASSIN Formation
- ◆ 40 **Mont-de-Marsan** - CFA des métiers de l'artisanat des Landes
- ◆ 40 **Mont-de-Marsan** - LP Frédéric Estève
- ◆ 40 **Tarnos** - LP Ambroise Croizat
- ◆ 47 **Agen** - CFA La Palme - Chambre de métiers et de l'artisanat interdépartementale section Lot-et-Garonne
- ◆ 47 **Foulayronnes** - LP Jean Monnet

◆ enseignement public (voie scolaire)

■ enseignement privé (voie scolaire)

A apprentissage

1 parcours complet dispensé en partenariat avec d'autres établissements (voir tableau page 78)

CAP Maintenance des véhicules option A voitures particulières (suite)

◆ **A 64 Bayonne** - CFA de la Chambre de métiers et de l'artisanat Pyrénées-Atlantiques
◆ **64 Jurançon** - LP André Campa
◆ **A 64 Pau** - CFA de la Chambre de métiers et de l'artisanat Pyrénées-Atlantiques

CAP Maintenance des véhicules option B véhicules de transport routier

Entretien courant et réparation des véhicules de type poids lourds, transports en commun.

◆ **A 33 Bordeaux** - LP Alphonse Beau de Rochas
◆ **40 Mont-de-Marsan** - LP Frédéric Estève

CAP Maintenance des véhicules option C motocycles

Entretien courant et réparation des véhicules de type deux roues : motos, scooters, cyclomoteurs.

◆ **A 24 Boulazac** - CFA de la Chambre de métiers et de l'artisanat interdépartementale section Dordogne
◆ **A 33 Bordeaux** - CFA de la Chambre de métiers et de l'artisanat interdépartementale section Gironde
◆ **A 64 Bayonne** - CFA de la Chambre de métiers et de l'artisanat Pyrénées-Atlantiques
◆ **64 Mauléon-Licharre** - LP Jean Pierre Champo

Bac pro Maintenance des véhicules option A voitures particulières

Entretien et réparation des voitures particulières. Diagnostic et devis de l'intervention.

Bac pro Maintenance des véhicules option B véhicules de transport routier

Entretien et réparation des véhicules de type poids lourds, transports en commun. Diagnostic et devis de l'intervention.

Bac pro Maintenance des véhicules option C motocycles

Entretien et réparation des véhicules de type deux roues : motos, scooters, cyclomoteurs. Diagnostic et devis de l'intervention.

◆ **24 Périgieux** - LPO Albert Claveille
◆ **33 Bordeaux** - LP Alphonse Beau de Rochas
◆ **40 Mont-de-Marsan** - LP Frédéric Estève
◆ **64 Jurançon** - LP André Campa

Bac pro Maintenance des matériels option A matériels agricoles

Maintenance des matériels agricoles (tracteurs, moissonneuses-batteuses...). Diagnostic et devis de l'intervention.

◆ **24 Bergerac** - Lycée des métiers Sud-Périgord Hélène Duc
◆ **33 Pauillac** - LP Odilon Redon
◆ **47 Clairac** - LP Porte du Lot
◆ **64 Mauléon-Licharre** - LP Jean Pierre Champo

Bac pro Maintenance des matériels option B matériels de construction et de manutention

Maintenance des matériels (chariots, nacelles, grues...) dans une entreprise de travaux publics ou industrie. Diagnostic et devis de l'intervention.

◆ **33 Blanquefort** - Lycée des métiers Léonard de Vinci
◆ **47 Clairac** - LP Porte du Lot
◆ **64 Mauléon-Licharre** - LP Jean Pierre Champo

Bac pro Maintenance des matériels option C matériels d'espaces verts

Maintenance des matériels (motoculteurs, tondeuses...) dans une entreprise de parcs et jardins. Diagnostic et devis de l'intervention.

◆ **A 40 Mont-de-Marsan** - CFA des métiers de l'artisanat des Landes
◆ **47 Clairac** - LP Porte du Lot
◆ **64 Mauléon-Licharre** - LP Jean Pierre Champo

Bac pro Maintenance des véhicules option A voitures particulières

Entretien et réparation des voitures particulières. Diagnostic et devis de l'intervention.

◆ **A 24 Boulazac** - CFA de la Chambre de métiers et de l'artisanat interdépartementale section Dordogne (1^{er} et terminale uniquement)

◆ **24 Périgieux** - LPO Albert Claveille
◆ **33 Bordeaux** - CFA de la Chambre de métiers et de l'artisanat interdépartementale section Gironde
◆ **33 Bordeaux** - LP Alphonse Beau de Rochas
◆ **A 33 La Teste-de-Buch** - CFA COBAS - BASSIN Formation
◆ **33 Libourne** - LPO Jean Monnet
◆ **40 Mont-de-Marsan** - CFA des métiers de l'artisanat des Landes

◆ **40 Mont-de-Marsan** - LP Frédéric Estève
◆ **40 Tarnos** - LP Ambroise Croizat
◆ **A 47 Agen** - CFA La Palme - Chambre de métiers et de l'artisanat interdépartementale section Lot-et-Garonne
◆ **47 Foulayronnes** - LP Jean Monnet
◆ **64 Jurançon** - LP André Campa
◆ **64 Pau** - CFA de la Chambre de métiers et de l'artisanat Pyrénées-Atlantiques

Bac pro Maintenance des véhicules option B véhicules de transport routier

Entretien et réparation des véhicules de type poids lourds, transports en commun. Diagnostic et devis de l'intervention.

◆ **A 33 Bordeaux** - LP Alphonse Beau de Rochas
◆ **A 40 Mont-de-Marsan** - LP Frédéric Estève
◆ **64 Jurançon** - LP André Campa

Bac pro Maintenance des matériels option C motocycles

Entretien et réparation des véhicules de type deux roues : motos, scooters, cyclomoteurs. Diagnostic et devis de l'intervention.

◆ **24 Périgieux** - LPO Albert Claveille
◆ **33 Bordeaux** - LP Alphonse Beau de Rochas
◆ **40 Mont-de-Marsan** - LP Frédéric Estève
◆ **64 Mauléon-Licharre** - LP Jean Pierre Champo

Bâtiment, travaux publics

CAP Carreleur mosaïste

Réalisation du revêtement des sols et des murs intérieurs et extérieurs. Préparation du support, découpe et pose des carreaux.

◆ **A 24 Périgieux** - BTP CFA de la Dordogne
◆ **A 33 Blanquefort** - BTP CFA de la Gironde
◆ **A 33 Reignac** - CFM de la Haute Gironde Guy Mazaubert
◆ **A 40 Morcenx** - BTP CFA des Landes
◆ **40 Morcenx** - Lycée des métiers Jean Garnier
◆ **A 47 Agen** - BTP CFA du Lot-et-Garonne
◆ **A 64 Anglet** - CFA Compagnons du Tour de France - Nouvelle Aquitaine (FCMB)
◆ **A 64 Pau** - BTP CFA des Pyrénées-Atlantiques

CAP Conducteur d'engins : travaux publics et carrières

Conduite de tout type d'engins : pelle mécanique, bulldozer... pour des opérations de terrassement, nivellement...

◆ **33 Blanquefort** - Lycée des métiers Léonard de Vinci
◆ **A 47 Clairac** - LP Porte du Lot

CAP Constructeur de routes

Construction et entretien de route et autoroute, de parking ou court de tennis. Réalisation du corps de chaussée (couches de base, de liaison et de finition).

◆ **24 Périgieux** - BTP CFA de la Dordogne
◆ **A 33 Blanquefort** - BTP CFA de la Gironde

CAP Constructeur en béton armé du bâtiment

Préparation du béton armé. Fabrication de coffrage. Réalisation de fondations, poutres et poteaux...

◆ **A 33 Blanquefort** - BTP CFA de la Gironde

CAP Constructeur en canalisations des travaux publics

Construction des réseaux souterrains de distribution d'eau, électricité, gaz et télécommunications... Rénovation et entretien des installations existantes.

◆ **A 33 Blanquefort** - BTP CFA de la Gironde

CAP Couvreur

Pose et réparation de toiture. Préparation des matériaux (isolants, lattes en bois pour fixer les tuiles). Pose des tuiles, ardoises. Application de produits de protection.

◆ **A 24 Chancelade** - CFA des Compagnons du Devoir Nouvelle-Aquitaine
◆ **A 24 Périgieux** - BTP CFA de la Dordogne
◆ **A 33 Blanquefort** - BTP CFA de la Gironde
◆ **A 64 Anglet** - CFA Compagnons du Tour de France - Nouvelle Aquitaine (FCMB)
◆ **A 64 Pau** - BTP CFA des Pyrénées-Atlantiques

CAP Maçon

Construction des fondations, élévation des murs, cloisons, façades et pose des dalles pour des bâtiments ou des habitations.

◆ **A 24 Périgieux** - BTP CFA de la Dordogne
◆ **A 33 Audenge** - BTP CFA de la Gironde
◆ **A 33 Blanquefort** - BTP CFA de la Gironde
◆ **A 33 Bordeaux** - LP privé Ste-Famille Saintonge
◆ **A 33 Lamothe-Landerron** - CFA des Compagnons du Devoir Nouvelle-Aquitaine
◆ **33 Pessac** - ÉREA Le Corbusier
◆ **A 33 Reignac** - CFM de la Haute Gironde Guy Mazaubert
◆ **A 33 St-Yzans-de-Médoc** - MFR

◆ **A 40 Morcenx** - BTP CFA des Landes

◆ **40 St-Pierre-du-Mont** - ÉREA Nicolas Brémontier
◆ **A 47 Agen** - BTP CFA du Lot-et-Garonne
◆ **64 Anglet** - LPO Cantau
◆ **A 64 Pau** - BTP CFA des Pyrénées-Atlantiques

CAP Maintenance de bâtiments de collectivités

Entretien et contrôle des bâtiments de collectivités : localisation d'une panne, réparations simples, mise à jour de fiches d'entretien.

◆ **33 Bordeaux** - LP privé Ste-Famille Saintonge
◆ **A 33 St-Yzans-de-Médoc** - MFR
◆ **40 Morcenx** - Lycée des métiers Jean Garnier
◆ **A 47 Bourgnonaguet** - MFR
◆ **A 47 Villeneuve-sur-Lot** - LPO Georges Leygues - Louis Couffignal
◆ **A 64 Gelos** - Lycée des métiers de l'habitat et de l'industrie

CAP Menuisier aluminium-verre

Fabrication de fenêtres, portes, vitrines de magasins, vérandas... Découpe, usinage et assemblage des matériaux. Pose et réparation des éléments sur les chantiers.

◆ **A 33 Blanquefort** - BTP CFA de la Gironde
◆ **A 64 Gelos** - Lycée des métiers de l'habitat et de l'industrie

CAP Monteur en installations sanitaires

Raccordement des tuyaux du réseau d'eau aux lavabos, éviers, douches et baignoires. Intervention et réparation en cas de fuite d'eau.

◆ **24 Coulaures** - LP des métiers du bâtiment
◆ **A 24 Périgieux** - BTP CFA de la Dordogne
◆ **A 33 Blanquefort** - BTP CFA de la Gironde
◆ **33 Blanquefort** - Lycée des métiers Léonard de Vinci
◆ **33 Blaye** - LP de l'Estuaire
◆ **A 40 Morcenx** - BTP CFA des Landes
◆ **A 47 Agen** - BTP CFA du Lot-et-Garonne
◆ **A 47 Villeneuve-sur-Lot** - LPO Georges Leygues - Louis Couffignal
◆ **A 64 Pau** - BTP CFA des Pyrénées-Atlantiques

CAP Peintre-applicateur de revêtements

Préparation des murs pour y appliquer peinture ou tapisserie. Travail en extérieur sur les façades ou terrasses.

◆ **24 Coulaures** - LP des métiers du bâtiment
◆ **A 24 Périgieux** - BTP CFA de la Dordogne
◆ **A 33 Audenge** - BTP CFA de la Gironde
◆ **A 33 Blanquefort** - BTP CFA de la Gironde
◆ **33 Blanquefort** - LP privé St-Joseph - Apprentis d'Auteuil
◆ **A 33 Bordeaux** - CFA des Compagnons du Devoir Nouvelle-Aquitaine
◆ **33 Pessac** - ÉREA Le Corbusier
◆ **A 40 Morcenx** - BTP CFA des Landes
◆ **40 Morcenx** - Lycée des métiers Jean Garnier
◆ **40 St-Pierre-du-Mont** - ÉREA Nicolas Brémontier
◆ **A 47 Agen** - BTP CFA du Lot-et-Garonne
◆ **A 47 Villeneuve-sur-Lot** - LPO Georges Leygues - Louis Couffignal
◆ **64 Anglet** - LPO Cantau
◆ **A 64 Gelos** - Lycée des métiers de l'habitat et de l'industrie
◆ **A 64 Pau** - BTP CFA des Pyrénées-Atlantiques

CAP Plâtrier-plaquiste

Réalisation de doublages, cloisons, plafonds et sols. Préparation et dépose du plâtre, préparation des surfaces rendues lissées.

- ◆ 24 Coulaures - LP des métiers du bâtiment
- ▲ 24 Périgueux - BTP CFA de la Dordogne
- ▲ 33 Blanquefort - BTP CFA de la Gironde
- ◆ 33 Libourne - LP Henri Brulle
- ▲ 40 Morcenx - Lycée des métiers Jean Garnier
- ▲ 47 Agen - BTP CFA du Lot-et-Garonne
- ◆ 64 Anglet - LPO Cantau
- ▲ 64 Pau - BTP CFA des Pyrénées-Atlantiques

CAP Tailleur de pierre

Découpe, manuelle ou à l'aide de machines, du calcaire, granit, grès... Réalisation d'ouvrages variés en construction, rénovation ou restauration : murs, façades...

- ▲ 33 Lamothe-Landerron - CFA des Compagnons du Devoir Nouvelle-Aquitaine

Bac pro Aménagement et finition du bâtiment

Sur les chantiers de travaux neufs ou de rénovation de bâtiments, mise en place des cloisons, plafonds ; pose de revêtements et application de plâtre, peinture...

- ◆ 33 Blanquefort - Lycée des métiers Léonard de Vinci
- ◆ 33 Libourne - LP Henri Brulle
- ◆ 40 Morcenx - Lycée des métiers Jean Garnier
- ◆ 47 Villeneuve-sur-Lot - LPO Georges Leygues - Louis Couffignal
- ◆ 64 Anglet - LPO Cantau

Bac pro Artisanat et métiers d'art option marchandisage visuel

Création d'aménagements de vitrines, rayons ou boutiques d'une enseigne commerciale ou d'un commerce pour valoriser les produits et optimiser les ventes.

- ◆ 33 Bordeaux - LP Toulouse Lautrec

Bac pro Menuiserie aluminium-verre

Fabrication et mise en œuvre des fenêtres, portes, façades, toitures, vérandas, verrières, cloisons, clôtures...

- ◆ ▲ 64 Gelos - Lycée des métiers de l'habitat et de l'industrie (apprentissage possible uniquement en 1^{er} et terminale)

Bac pro Métiers et arts de la pierre

Relevé et traçage préalable à la réalisation des éléments de décor en pierre ou marbre. Taille, pose, assemblage et scellage des différents éléments. Contrôle et qualité des objets.

- ◆ 33 Blanquefort - Lycée des métiers Léonard de Vinci

Bac pro Technicien d'études du bâtiment option A : études et économie

Acquisition de connaissances techniques et économiques dans la construction : matériaux, techniques de construction et coûts particuliers.

- ◆ 24 Coulaures - LP des métiers du bâtiment
- ◆ 33 Blanquefort - Lycée des métiers Léonard de Vinci
- 33 Bordeaux - LP privé Ste-Famille Saintonge
- ◆ 40 Morcenx - Lycée des métiers Jean Garnier
- ◆ 47 Villeneuve-sur-Lot - LPO Georges Leygues - Louis Couffignal
- ◆ 64 Anglet - LPO Cantau

Bac pro Technicien d'études du bâtiment option B : assistant en architecture

Acquisition de connaissances techniques et économiques dans la construction : études techniques et/ou administratives, suivi des travaux non complexes.

- ◆ 33 Blanquefort - Lycée des métiers Léonard de Vinci

Bac pro Technicien du bâtiment : organisation et réalisation du gros œuvre

Réalisation de l'ensemble des travaux du gros œuvre de la construction. Travaux de maçonnerie générale, fabrication d'éléments en béton pour la construction.

- ◆ 24 Coulaures - LP des métiers du bâtiment
- ◆ 33 Blanquefort - Lycée des métiers Léonard de Vinci
- ◆ 40 Morcenx - Lycée des métiers Jean Garnier
- ◆ ▲ 64 Anglet - LPO Cantau (apprentissage possible uniquement en 1^{er} et terminale)
- ◆ ▲ 64 Gelos - Lycée des métiers de l'habitat et de l'industrie (apprentissage possible uniquement en 1^{er} et terminale)

Bac pro Technicien géomètre-topographe

Préparation des plans topographiques de terrains et autres, étude et confection de cartes en vue de travaux d'aménagement, de construction ou d'implantation...

- ◆ 64 Anglet - LPO Cantau

Bac pro Travaux publics

Organisation d'un chantier, depuis son élaboration jusqu'à sa remise au client. Formation en dessin technique. Étude des matériaux et de leur résistance.

- ◆ 33 Blanquefort - Lycée des métiers Léonard de Vinci
- ◆ 47 Clairac - LP Porte du Lot

Bois, ameublement

CAP Arts du bois option marqueteur

Préparation de motifs ornementaux découpés dans différents matériaux et application par collage sur des surfaces en bois.

- ▲ 24 Boulazac - CFA de la Chambre de métiers et de l'artisanat interdépartementale section Dordogne

CAP Arts du bois option sculpteur ornementiste

Création de l'ornementation de meubles et éléments de décoration. Confection de modèle en plâtre et réalisation par sculpture du bois.

- ▲ 24 Boulazac - CFA de la Chambre de métiers et de l'artisanat interdépartementale section Dordogne
- ◆ 64 Coarrazze - LP Gabriel Haure-Placé

CAP Arts du bois option tourneur

Travail à la main de pièces de bois fixées sur un tour électrique pour créer notamment des éléments balustrades ou pieds de meuble...

- ▲ 24 Boulazac - CFA de la Chambre de métiers et de l'artisanat interdépartementale section Dordogne

CAP Charpentier bois

Réalisation d'ouvrages tels que des escaliers, hangars, chalets... Choix du bois, traçage et taille des différentes pièces. Assemblage pour former la charpente.

- ▲ 24 Chancelade - CFA des Compagnons du Devoir Nouvelle-Aquitaine

- ◆ 24 Coulaures - LP des métiers du bâtiment
- ▲ 24 Périgueux - BTP CFA de la Dordogne
- ▲ 33 Blanquefort - BTP CFA de la Gironde
- ▲ 33 Lamothe-Landerron - CFA des Compagnons du Devoir Nouvelle-Aquitaine
- ▲ 40 Morcenx - BTP CFA des Landes
- ◆ 40 Morcenx - Lycée des métiers Jean Garnier
- ▲ 47 Agen - BTP CFA du Lot-et-Garonne
- ▲ 64 Anglet - CFA Compagnons du Tour de France - Nouvelle Aquitaine (FCMB)
- ▲ 64 Anglet - LPO Cantau
- ▲ 64 Pau - BTP CFA des Pyrénées-Atlantiques

CAP Conducteur-opérateur de scierie

Préparation des arbres abattus : écorcement, marquage et découpage. Conditionnement, stockage et expédition des produits. Entretien des machines.

- ▲ 40 Seyresse - CFA des industries du bois

CAP Constructeur bois

Participation à la construction ou réhabilitation de bâtiments ou locaux. Fabrication et mise en œuvre des structures lourdes qui en font leur solidité.

- ▲ 33 Blanquefort - BTP CFA de la Gironde
- ◆ 40 St-Paul-lès-Dax - LPO Haroun Tazief

CAP Ébéniste

Fabrication et/ou réparation du mobilier en bois, selon un mode artisanal. Découpage, rabotage, montage et teinte des pièces de bois. Notions d'histoire de l'art.

- ▲ 24 Boulazac - CFA de la Chambre de métiers et de l'artisanat interdépartementale section Dordogne
- ◆ 24 Thiviers - LP Porte d'Aquitaine
- ◆ 64 Coarrazze - LP Gabriel Haure-Placé

CAP Menuisier fabricant de menuiserie, mobilier et agencement

Traçage, découpe, assemblage et finition des portes, fenêtres et parquets... Prise de mesures et déchifrage du plan de montage.

- ▲ 24 Chancelade - CFA des Compagnons du Devoir Nouvelle-Aquitaine
- ▲ 24 Périgueux - BTP CFA de la Dordogne
- ◆ 24 Sarlat-la-Canéda - LP Pré de Cordy
- ◆ 24 Thiviers - LP Porte d'Aquitaine
- ◆ 24 Tréllissac - ÉREA Joël Jeannot
- ▲ 33 Blanquefort - BTP CFA de la Gironde
- ◆ 33 Blanquefort - Lycée des métiers Léonard de Vinci
- 33 Blanquefort - LP privé St-Joseph - Apprentis d'Auteuil
- ◆ 33 Gujan-Mestras - LPO de la Mer
- ◆ 33 Langon - LP Sud Gironde
- ◆ 33 Libourne - LP Henri Brulle
- ▲ 40 Morcenx - BTP CFA des Landes
- ▲ 47 Agen - BTP CFA du Lot-et-Garonne
- ▲ 64 Anglet - CFA Compagnons du Tour de France - Nouvelle Aquitaine (FCMB)
- ◆ 64 Anglet - LPO Cantau
- ▲ 64 Pau - BTP CFA des Pyrénées-Atlantiques

CAP Menuisier installateur

Fabrication et installation des pièces d'adaptation et d'ajustement des menuiseries (portes, fenêtres, volets, placards, escaliers...) et du mobilier.

- ▲ 24 Périgueux - BTP CFA de la Dordogne
- ▲ 33 Blanquefort - BTP CFA de la Gironde
- ▲ 33 Libourne - LP Henri Brulle
- ▲ 40 Morcenx - BTP CFA des Landes
- ▲ 47 Agen - BTP CFA du Lot-et-Garonne

CAP Tonnellerie

Fabrication et réparation des fûts en bois. Usinage, montage et finition des éléments.

- ▲ 33 Blanquefort - CFA agricole de la Gironde

Bac pro Étude et réalisation d'agencement

Participation à l'étude esthétique, à la définition et à la finalisation de projet d'agencement intérieur ou extérieur.

- ◆ 64 Bayonne - LP Louis de Foix
- ◆ 64 Coarrazze - LP Gabriel Haure-Placé

Bac pro Technicien constructeur bois

Réalisation et installation d'ouvrages selon les techniques et procédés de préfabrication et mise en œuvre de la charpente et de la construction en bois et dérivés.

- ◆ 24 Coulaures - LP des métiers du bâtiment
- ◆ 33 Langon - LP Sud Gironde
- ◆ 33 Libourne - LP Henri Brulle
- ◆ 40 St-Paul-lès-Dax - LPO Haroun Tazief
- ◆ 47 Villeneuve-sur-Lot - LPO Georges Leygues - Louis Couffignal
- ◆ ▲ 64 Anglet - LPO Cantau (apprentissage possible uniquement en 1^{er} et terminale)
- ◆ 64 Gelos - Lycée des métiers de l'habitat et de l'industrie

Bac pro Technicien de fabrication bois et matériaux associés

Préparation, fabrication et conditionnement des ouvrages de menuiserie et d'ameublement.

- ◆ 64 Bayonne - LP Louis de Foix

Bac pro Technicien de scierie

Préparation de la fabrication industrielle de produits tels que palettes, parquets... Mise en œuvre des techniques et procédés. Organisation de la production.

- ▲ 40 Seyresse - CFA des industries du bois

Bac pro Technicien menuisier-agencier

Réalisation d'ouvrages de menuiserie, de la préparation à la fabrication, pose et installation.

- ◆ 24 Thiviers - LP Porte d'Aquitaine
- ◆ 33 Blanquefort - Lycée des métiers Léonard de Vinci
- ◆ 33 Gujan-Mestras - LPO de la Mer
- ◆ 33 Langon - LP Sud Gironde
- ◆ 33 Libourne - LP Henri Brulle
- ◆ 40 St-Paul-lès-Dax - LPO Haroun Tazief
- ▲ 64 Anglet - LPO Cantau (uniquement en 1^{er} et terminale)
- ◆ 64 Gelos - Lycée des métiers de l'habitat et de l'industrie
- ◆ 64 St-Jean-Pied-de-Port - LPO de Navarre

Chimie, physique

Bac pro Bio-industries de transformation

En atelier, dans les industries de transformation, conduite et suivi d'une ligne de production. Détection de dysfonctionnement.

- ◆ 24 Coulounieix-Chamiers - LEGTA La Peyrouse
- ◆ 33 Bègles - LPO Václav Havel
- ▲ 33 Blanquefort - CFA agricole de la Gironde (uniquement en 1^{er} et terminale)
- 47 Castelmoron-sur-Lot - MFR Vallée du Lot
- 64 St-Palais - Lycée Jean Errecart

- ◆ enseignement public (voie scolaire)
- enseignement privé (voie scolaire)
- ▲ apprentissage
- 1 parcours complet dispensé en partenariat avec d'autres établissements (voir tableau page 78)

Bac pro Procédés de la chimie, de l'eau et des papiers-cartons

Conduite de production dans des entreprises chimiques, parachimiques et de raffinage ou industries de production comparables : plâtre, verre, céramique, pharmacie, traitement des déchets, etc.

- ◆ 24 Bergerac - Lycée des métiers Sud-Périgord Hélène Duc
- ◆ 33 Mérignac - LP Marcel Dassault
- ◆ 64 Mourenx - LP Pierre et Marie Curie

Commerce, vente

CAP Employé de commerce multi-spécialités

Réception des marchandises, mise en rayon, gestion des réserves, mais aussi accueil de la clientèle, information, conseil et gestion d'une caisse.

- ▲ 24 Bergerac - CFA du Grand Bergeracois
- ▲ 24 Boulazac - CFA de la CCI Dordogne
- ◆ 24 Périgueux - LP Pablo Picasso
- ▲ 33 Bordeaux - ICFA
- ◆ 33 Bordeaux - LP Trérey Rive de Garonne
- ▲ 33 La Teste-de-Buch - CFA COBAS - BASSIN Formation
- ▲ 33 Libourne - ICFA
- ◆ 33 Libourne - LP Henri Brulle
- ◆ 33 Pessac - LP Philadelphie de Gerde
- ▲ 33 Reignac - CFM de la Haute Gironde Guy Mazaubert
- ▲ 40 Mont-de-Marsan - CFA des métiers de l'artisanat des Landes
- ▲ 47 Barbaste - MFR du Néracais
- ▲ 47 Marmande - CFA - Cité de la Formation - Marmande
- ▲ 64 Bayonne - CFA de l'Agglomération Côte Basque-Adour
- ▲ 64 Pau - CFA du lycée St-Cricq

CAP Employé de vente spécialisé option A produits alimentaires

Réception, gestion des stocks et mise en valeur des produits alimentaires (étiquetage, mise en rayon...), vente et conseil à la clientèle.

- ▲ 24 Bergerac - CFA du Grand Bergeracois
- ▲ 24 Boulazac - CFA de la CCI Dordogne
- ◆ 24 Sarlat-la-Canéda - LP Pré de Cordy
- ▲ 33 Bordeaux - ICFA
- ▲ 33 La Teste-de-Buch - CFA COBAS - BASSIN Formation
- ▲ 33 Libourne - ICFA
- ▲ 33 Reignac - CFM de la Haute Gironde Guy Mazaubert
- ◆ 33 St-André-de-Cubzac - LP Philippe Cousteau
- ◆ 33 Ste-Foy-la-Grande - LP Paul Broca
- ◆ 40 Capbreton - Lycée des métiers Louis Darmanté
- ▲ 40 Mont-de-Marsan - CFA des métiers de l'artisanat des Landes
- ◆ 47 Agen - LP Antoine Lomet
- ▲ 47 Marmande - CFA - Cité de la Formation - Marmande
- ▲ 64 Bayonne - CFA de l'Agglomération Côte Basque-Adour
- ◆ 64 Bayonne - LP Paul Bert
- ◆ 64 Oloron-Ste-Marie - LP du 4 septembre 1870
- ▲ 64 Pau - CFA du lycée St-Cricq

CAP Employé de vente spécialisé option B produits d'équipement courant

Réception, gestion des stocks et mise en valeur des produits d'équipement courant (étiquetage, mise en rayon...), vente et conseil à la clientèle.

- ▲ 24 Bergerac - CFA du Grand Bergeracois
- ▲ 24 Boulazac - CFA de la CCI Dordogne
- ◆ 24 Sarlat-la-Canéda - LP Pré de Cordy
- ◆ 33 Bazas - LP Anatole de Monzie
- ▲ 33 Bordeaux - ICFA
- ◆ 33 Bordeaux - LP des Menus
- ◆ 33 Bordeaux - LP les Chartrons
- ▲ 33 La Teste-de-Buch - CFA COBAS - BASSIN Formation
- ▲ 33 Libourne - ICFA
- ◆ 40 Capbreton - Lycée des métiers Louis Darmanté
- ▲ 40 Mont-de-Marsan - CFA des métiers de l'artisanat des Landes
- 40 St-Vincent-de-Paul - LP privé Vincent de Paul
- ◆ 47 Agen - LP Antoine Lomet
- ▲ 47 Marmande - CFA - Cité de la Formation - Marmande
- ▲ 64 Bayonne - CFA de l'Agglomération Côte Basque-Adour
- ◆ 64 Bayonne - LP Paul Bert
- 64 Igon - LP privé le Beau Rameau
- ▲ 64 Pau - CFA du lycée St-Cricq
- ◆ 64 Pau - LP Honoré Baradat
- 64 Ustaritz - LP privé St-Joseph

CAP Employé de vente spécialisé option C services à la clientèle

Dans les entreprises multiservices (gare, centre commercial...). Renseignement et orientation de la clientèle. Assistance en cas de situation perturbée.

- 33 Blanquefort - LP privé St-Joseph - Apprentis d'Auteuil
- ◆ 33 Eysines - ÉREA de La Plaine
- 64 Pau - LP privé Montpensier

CAP Employé de vente spécialisé option D produits de librairie-papeterie-presse

En librairie ou maison de la presse, réception, gestion des stocks et mise en valeur des produits. Vente et conseil à la clientèle.

- ◆ 33 Bordeaux - LP les Chartrons

CAP Fleuriste

Approvisionnement et stockage de fleurs coupées, plantes vertes et arbustes. Réalisation des arrangements floraux (dressage, montage et piquage).

- ◆ 24 Trélissac - ÉREA Joël Jeannot
- ◆ A 33 Cambianes-et-Meynac - LP Flora Tristan
- ▲ 40 Mont-de-Marsan - CFA des métiers de l'artisanat des Landes
- ▲ 47 Castelmoron-sur-Lot - MFR Vallée du Lot
- ◆ 47 Villeneuve-sur-Lot - ÉREA Marie-Claude Leriche

CAP Poissonnier écailler

Préparation (vidage, écaillage, filetage...) et vente de très nombreux poissons et crustacés d'eau douce et d'eau de mer.

- ▲ 33 La Teste-de-Buch - CFA COBAS - BASSIN Formation
- ▲ 40 Capbreton - Lycée des métiers Louis Darmanté

Maison Familiale Rurale de Lesparre-Médoc

50% école

L'école de l'Alternance

50% stage

2 statuts possibles : apprenti ou stagiaire

Bac Pro - Technicien Conseil VENTE

«spécialisation en alimentaire»

Pour apprendre les métiers du Commerce et de la Vente



Nombreux Stages
Statut Scolaire



> 05 56 41 06 79

www.mfrlesparre.com

RÉUSSIR autrement



de la Nouvelle-Aquitaine

CAP Primeur

En commerce de détail, rayon fruits et légumes, réception et mise en valeur des marchandises. Confection de corbeilles de fruits ou préparation telle que fraîche découpe. Conseil à la clientèle.

- 24 **Boulzac** - CFA de la CCI Dordogne
- 40 **Mont-de-Marsan** - CFA des métiers de l'artisanat des Landes

CAP Vendeur-magasinier en pièces de rechange et équipements automobiles

Gestion et vente des stocks de pièces de rechange et équipements automobiles. Réception des marchandises, préparation et expédition de commande.

- 40 **Mont-de-Marsan** - CFA des métiers de l'artisanat des Landes
- ◆ 64 **Jurançon** - LP André Campa

Bac pro Métiers de l'accueil (ex bac pro Accueil-relation clients et usagers)

Accueil, assistance et commercialisation de services spécifiques. Acquisition de compétences commerciales et de marketing.

- 24 **Boulzac** - CFA de la CCI Dordogne
- 24 **Boulzac** - LP privé de la CCI - École de commerce de la CCI Dordogne
- 24 **Périgueux** - LP privé St-Vincent de Paul
- 24 **Salignac-Eyvigues** - MFR du Périgord noir
- ◆ 24 **Terrasson-la-Villedieu** - LPO Antoine de St-Exupéry
- ◆ 33 **Bazas** - LP Anatole de Monzie
- 33 **Blanquefort** - LP privé St-Michel
- 33 **Bordeaux** - ICFA
- ◆ 33 **Bordeaux** - LP des Menus
- ◆ 33 **Bordeaux** - LP Les Chartrons
- 33 **Bordeaux** - LP privé la Ruche
- ◆ 33 **Bordeaux** - LP Trégué Rive de Garonne
- ◆ 33 **Eysines** - ÉREA de La Plaine
- ◆ 33 **Libourne** - LP Henri Brulle
- ◆ 33 **Mérignac** - LP Marcel Dassault
- ◆ 33 **Ste-Foy-la-Grande** - LP Paul Broca
- ◆ 33 **St-Médard-en-Jalles** - LP Jehan Dupérier
- ◆ 40 **Mont-de-Marsan** - Lycée des métiers Robert Wlérick
- ◆ 47 **Agen** - LP Antoine Lomet
- ◆ 47 **Villeneuve-sur-Lot** - LPO Georges Leygues - Louis Couffignal
- ◆ 64 **Bayonne** - LP Paul Bert
- ◆ 64 **Pau** - LP Honoré Baradat

Bac pro Métiers du commerce et de la vente option A animation et gestion de l'espace commercial (ex bac pro commerce)

Dans une unité commerciale, mise à disposition de la clientèle de produits selon la demande. Participation à l'approvisionnement, à la vente et gestion commerciale.

- 24 **Bergerac** - CFA du Grand Bergeracois (uniquement en 1^{er} et terminale)
- ◆ 24 **Bergerac** - LP Jean Capelle
- ◆ 24 **Boulzac** - CFA de la CCI Dordogne
- 24 **Boulzac** - LP privé de la CCI - École de commerce de la CCI Dordogne
- ◆ 24 **Nontron** - LPO Alcide Dusolier
- ◆ 24 **Périgueux** - LP Pablo Picasso
- ◆ 24 **Sariat-la-Canéda** - LP Pré de Cordy
- ◆ 24 **Terrasson-la-Villedieu** - LPO Antoine de St-Exupéry
- ◆ 33 **Arcachon** - Lycée des métiers Condorcet
- ◆ 33 **Bazas** - LP Anatole de Monzie
- ◆ 33 **Biganos** - Annexe du LPO de la mer de Gujan-Mestras
- 33 **Bordeaux** - ICFA

- 33 **Bordeaux** - LP Bel-Orme
- ◆ 33 **Bordeaux** - LP des Menus
- ◆ 33 **Bordeaux** - LP Les Chartrons
- ◆ 33 **Bordeaux** - LP Nicolas Brémontier
- 33 **Bordeaux** - LP privé la Ruche
- 33 **Bordeaux** - LP privé St-Augustin
- 33 **Bordeaux** - LP St-Genès La Salle
- ◆ 33 **Bordeaux** - LP Trégué Rive de Garonne
- ◆ 33 **Cambianes-et-Meynac** - LP Flora Tristan
- 33 **La Teste-de-Buch** - CFA COBAS - BASSIN Formation
- 33 **Libourne** - ICFA (uniquement en 1^{er} et terminale)
- ◆ 33 **Libourne** - LP Henri Brulle
- ◆ 33 **Mérignac** - LP Marcel Dassault
- ◆ 33 **Pessac** - LP Philadelphie de Gerde
- 33 **Reignac** - CFM de la Haute Gironde Guy Mazaubert
- ◆ 33 **St-André-de-Cubzac** - LP Philippe Cousteau
- ◆ 33 **Ste-Foy-la-Grande** - LP Paul Broca
- ◆ 33 **Talence** - LPO Victor Louis
- ◆ 40 **Capbreton** - Lycée des métiers Louis Darmanté
- ◆ 40 **Dax** - LPO de Borda
- ◆ 40 **Mont-de-Marsan** - CFA des métiers de l'artisanat des Landes
- ◆ 40 **Mont-de-Marsan** - Lycée des métiers Robert Wlérick
- 40 **Pontonx-sur-l'Adour** - MFR
- ◆ 40 **St-Vincent-de-Paul** - LP privé Vincent de Paul
- ◆ 47 **Agen** - LP Antoine Lomet
- 47 **Marmande** - CFA - Cité de la Formation - Marmande
- ◆ 47 **Marmande** - LPO Val de Garonne
- 47 **Villeneuve-sur-Lot** - Lycée l'Oustal, lycée privé des métiers de la vie rurale
- ◆ 47 **Villeneuve-sur-Lot** - LPO Georges Leygues - Louis Couffignal
- 64 **Bayonne** - CFA de l'Agglomération Côte Basque-Adour
- ◆ 64 **Bayonne** - LP Paul Bert
- 64 **Igon** - LP privé le Beau Rameau
- ◆ 64 **Oloron-Ste-Marie** - LP du 4 septembre 1870
- ◆ 64 **Orthez** - LP Francis Jammes
- 64 **Pau** - CFA du lycée St-Cricq
- ◆ 64 **Pau** - LP Honoré Baradat
- 64 **Ustaritz** - LP privé St-Joseph

Bac pro Métiers du commerce et de la vente option B prospection clientèle et valorisation de l'offre commerciale (ex bac pro vente)

Étude des besoins, proposition et conseil à l'achat. Prospection et fidélisation de la clientèle. Organisation des tournées. Transmission des commandes, contrats ou factures.

- 24 **Boulzac** - CFA de la CCI Dordogne
- 24 **Boulzac** - LP privé de la CCI - École de commerce de la CCI Dordogne
- ◆ 24 **Périgueux** - LP Pablo Picasso
- ◆ 33 **Arcachon** - Lycée des métiers Condorcet
- ◆ 33 **Biganos** - Annexe du LPO de la mer de Gujan-Mestras
- ◆ 33 **Bordeaux** - LP Alphonse Beau de Rochas
- NB : L'établissement axe la pédagogie de cette formation sur la vente automobile.
- 33 **Bordeaux** - LP Bel-Orme
- ◆ 33 **Bordeaux** - LP Nicolas Brémontier
- 33 **Bordeaux** - LP privé la Ruche
- 33 **Bordeaux** - LP St-Genès La Salle
- ◆ 33 **Bordeaux** - LP Trégué Rive de Garonne
- ◆ 33 **Libourne** - LP Henri Brulle
- ◆ 33 **Pessac** - LP Philadelphie de Gerde
- ◆ 33 **Ste-Foy-la-Grande** - LP Paul Broca
- ◆ 33 **Talence** - LPO Victor Louis
- ◆ 40 **Dax** - LPO de Borda

- ◆ 47 **Agen** - LP Antoine Lomet
- ◆ 47 **Marmande** - LPO Val de Garonne
- ◆ 47 **Villeneuve-sur-Lot** - LPO Georges Leygues - Louis Couffignal
- 64 **Bayonne** - CFA de l'Agglomération Côte Basque-Adour
- ◆ 64 **Bayonne** - LP Paul Bert
- ◆ 64 **Pau** - LP Honoré Baradat
- 64 **Pau** - LP privé Montpensier
- 64 **Ustaritz** - LP privé St-Joseph

Bac pro Poissonnier écailler traiteur

Transformation et conservation des poissons et autres produits de la mer.

- 33 **La Teste-de-Buch** - CFA COBAS - BASSIN Formation

Bac pro Technicien conseil vente de produits de jardin

Vente dans les entreprises de distribution des végétaux et produits spécifiques (engrais, terreaux...) à l'horticulture et à la jardinerie. Conseil sur l'achat, l'entretien...

- 24 **La Force** - MFR du Bergeracois
- 33 **Blaye** - MFR du Blayais
- 40 **Oeyreluy** - MFR de Dax-Oeyreluy
- ◆ 47 **Tonneins** - LP agricole Fazanis

Bac pro Technicien conseil vente en alimentation option produits alimentaires

Vente, réception, stockage et contrôle de la conservation des produits frais, ultrafrais et surgelés, traiteur ou de fabrication fermière, artisanale ou industrielle en respectant la réglementation.

- 33 **Lesparre-Médoc** - MFR
- 47 **Castelmoron-sur-Lot** - MFR Vallée du Lot

Bac pro Technicien conseil vente en alimentation option vins et spiritueux

Vente, réception, stockage et contrôle de la conservation des produits en respectant la réglementation relative aux vins et spiritueux.

- ◆ 24 **Monbazillac** - LEGTA de Bergerac
- ◆ 33 **Bommes** - LP agricole de la Tour Blanche
- 33 **Vayres** - MFR de Vayres

Bac pro Technicien conseil vente en animalerie

Dans les entreprises spécialisées, vente d'animaux de compagnie, d'aliments, de produits spécifiques à l'animalerie.

- 47 **Villeneuve-sur-Lot** - Lycée l'Oustal, lycée privé des métiers de la vie rurale
- 64 **Mauléon-Licharre** - Lycée agricole rural privé de Soule

Électricité, électronique, énergie

CAP Électricien

Réalisation d'installations électriques. Traçage des emplacements, mise en place et raccordement de l'éclairage, des appareils de contrôle, de chauffage...

- 24 **Boulzac** - CFA de la Chambre de métiers et de l'artisanat interdépartementale section Dordogne
- ◆ 24 **Périgueux** - LP Léonard de Vinci
- ◆ 24 **Sariat-la-Canéda** - LP Pré de Cordy
- 33 **Bordeaux** - CFA du lycée Gustave Eiffel
- 33 **Bordeaux** - LP St-Genès La Salle
- ◆ 33 **Bordeaux** - LP Trégué Rive de Garonne
- ◆ 33 **Eysines** - Lycée des métiers de l'industrie et de l'artisanat Charles Péguy
- ◆ 33 **Lormont** - LP Jacques Brel
- ◆ 33 **Pessac** - LP Philadelphie de Gerde
- ◆ 33 **St-André-de-Cubzac** - LP Philippe Cousteau

- 40 **Morcenx** - BTP CFA des Landes
- 40 **St-Vincent-de-Paul** - LP privé Vincent de Paul
- 47 **Agen** - BTP CFA du Lot-et-Garonne
- ◆ 47 **Villeneuve-sur-Lot** - LPO Georges Leygues - Louis Couffignal
- ◆ 64 **Bayonne** - LP Louis de Foix
- ◆ 64 **Gelos** - Lycée des métiers de l'habitat et de l'industrie
- 64 **Pau** - LP privé Beau Frêne

CAP Installateur en froid et conditionnement d'air

Installation et maintenance des équipements frigorifiques et de climatisation.

- 40 **Morcenx** - Lycée des métiers Jean Garnier
- 64 **Hasparren** - LP St-Joseph

CAP Monteur en installations thermiques

Pose des appareils de chauffage et de leurs tuyauteries. Raccordement et branchement de l'électricité. Réglage, entretien et réparation des appareils.

- 24 **Chancelade** - CFA des Compagnons du Devoir Nouvelle-Aquitaine
- 24 **Périgueux** - BTP CFA de la Dordogne
- 33 **Blanquefort** - BTP CFA de la Gironde
- ◆ 33 **Blaye** - LP de l'Estuaire
- 47 **Agen** - BTP CFA du Lot-et-Garonne
- ◆ 64 **Anglet** - LPO Cantau
- 64 **Pau** - BTP CFA des Pyrénées-Atlantiques
- 64 **Pau** - LP privé Beau Frêne

Bac pro Métiers de l'électricité et de ses environnements connectés

Préparation, réalisation, mise en service, et maintenance des installations électriques et d'intervention sur les réseaux de communication.

- 24 **Boulzac** - CFA de la Chambre de métiers et de l'artisanat interdépartementale section Dordogne (uniquement en 1^{er} et terminale)
- ◆ 24 **Bergerac** - Lycée des métiers Sud-Périgord Hélène Duc
- ◆ 24 **Périgueux** - LP Léonard de Vinci
- ◆ 24 **Ribérac** - LP Arnaut Daniel (apprentissage uniquement en 1^{er} et terminale)
- ◆ 24 **Ribérac** - LP Arnaut Daniel (option Marine nationale)
- ◆ 24 **Thiviers** - LP Porte d'Aquitaine
- ◆ 33 **Arcachon** - Lycée des métiers Condorcet
- 33 **Bordeaux** - CFA des Compagnons du Devoir Nouvelle-Aquitaine
- 33 **Bordeaux** - CFA du lycée Gustave Eiffel
- ◆ 33 **Bordeaux** - LPO Gustave Eiffel
- 33 **Bordeaux** - LP privé Ste-Famille Saintonge
- ◆ 33 **Bordeaux** - LP Trégué Rive de Garonne
- ◆ 33 **Eysines** - Lycée des métiers de l'industrie et de l'artisanat Charles Péguy
- ◆ 33 **Langon** - LP Sud Gironde
- ◆ 33 **Libourne** - LPO Jean Monnet
- ◆ 33 **Lormont** - LP Jacques Brel
- ◆ 33 **Lormont** - LP Jacques Brel (option Marine nationale)
- ◆ 33 **Mérignac** - LP Marcel Dassault
- ◆ 33 **Pessac** - LP Philadelphie de Gerde
- ◆ 33 **St-André-de-Cubzac** - LP Philippe Cousteau
- ◆ 40 **Aire-sur-l'Adour** - LPO Gaston Crampe
- ◆ 40 **Dax** - LPO de Borda
- 40 **Morcenx** - BTP CFA des Landes

- ◆ enseignement public (voie scolaire)
- enseignement privé (voie scolaire)
- A apprentissage
- 1 parcours complet dispensé en partenariat avec d'autres établissements (voir tableau page 78)

Bac pro Métiers de l'électricité et de ses environnements connectés (suite)

- ◆ **A 40 Parentis-en-Born** - Lycée des métiers des Grands Lacs (apprentissage possible uniquement en 1^{re} et terminale)
- ◆ **40 Tarnos** - LP Ambroise Croizat
- ◆ **47 Foulayronnes** - LP Jean Monnet
- ◆ **47 Fumel** - LP Benoît d'Azy
- **64 Assat** - CFAI Adour
- **64 Hasparren** - LP St-Joseph
- ◆ **64 Jurançon** - LP André Campa
- ◆ **A 64 Oloron-Ste-Marie** - LP Guynemer (apprentissage possible uniquement en 1^{re} et terminale)
- ◆ **64 Orthez** - LP Molière
- **64 Pau** - LP privé Beau Frêne

Bac pro Systèmes numériques option A Sûreté et sécurité des infrastructures, de l'habitat et du tertiaire

- Intervention sur les installations et équipements (matériels et logiciels) de systèmes numériques liés à la sûreté et à la sécurité des biens et des personnes.*
- **24 Boulazac** - CFA de la Chambre de métiers et de l'artisanat interdépartementale section Dordogne
 - ◆ **33 Lormont** - LP Jacques Brel
 - ◆ **33 St-Médard-en-Jalles** - LP Jehan Dupérier
 - **64 Hasparren** - LP St-Joseph
 - ◆ **64 Oloron-Ste-Marie** - LP Guynemer

Bac pro Systèmes numériques option B Audiovisuels, réseau et équipement domestiques

- Intervention sur les installations et équipements (matériels et logiciels) de systèmes numériques liés à l'audiovisuel, le multimédia et la domotique, à l'électrodomestique et à l'éclairage et la sonorisation.*
- **24 Boulazac** - CFA de la Chambre de métiers et de l'artisanat interdépartementale section Dordogne
 - ◆ **A 24 Sarlat-la-Canéda** - LP Pré de Cordy
 - ◆ **33 Blaye** - LP de l'Estuaire
 - **33 Bordeaux** - LP St-Genès La Salle
 - ◆ **33 Eysines** - Lycée des métiers de l'industrie et de l'artisanat Charles Péguy
 - ◆ **33 Lormont** - LP Jacques Brel
 - **40 Gabarret** - LP privé St-Joseph
 - ◆ **40 Tarnos** - LP Ambroise Croizat
 - ◆ **47 Foulayronnes** - LP Jean Monnet
 - ◆ **64 Pau** - LPO St-Cricq
 - ◆ **64 St-Jean-de-Luz** - LP Ramiro Arrué

Bac pro Systèmes numériques option C Réseaux informatiques et systèmes communicants

- Intervention sur les installations et équipements (matériels et logiciels) de systèmes numériques liés aux télécommunications et réseaux, à l'électronique industrielle et embarquée.*
- **24 Boulazac** - CFA de la Chambre de métiers et de l'artisanat interdépartementale section Dordogne
 - ◆ **A 24 Sarlat-la-Canéda** - LP Pré de Cordy
 - ◆ **33 Blaye** - LP de l'Estuaire
 - **33 Bordeaux** - LP St-Genès La Salle
 - **33 Eysines** - CFA le Vigean
 - ◆ **33 Eysines** - Lycée des métiers de l'industrie et de l'artisanat Charles Péguy
 - ◆ **33 Libourne** - LPO Jean Monnet
 - ◆ **33 Pessac** - LP Philadelphie de Gerde
 - ◆ **33 St-Médard-en-Jalles** - LP Jehan Dupérier
 - ◆ **33 Talence** - LPO Alfred Kastler
 - **40 Gabarret** - LP privé St-Joseph
 - ◆ **40 Parentis-en-Born** - Lycée des métiers des Grands Lacs

- ◆ **47 Foulayronnes** - LP Jean Monnet
- **64 Hasparren** - LP St-Joseph
- ◆ **64 Oloron-Ste-Marie** - LP Guynemer
- ◆ **64 Pau** - LPO St-Cricq
- ◆ **64 St-Jean-de-Luz** - LP Ramiro Arrué
- ◆ **64 St-Jean-de-Luz** - LP Ramiro Arrué (option Marine nationale)

Bac pro Technicien de maintenance des systèmes énergétiques et climatiques

- Maintenance préventive et corrective des installations énergétiques et climatiques de toutes tailles et de tous types. Dépannage, mise au point ou mise en service.*
- ◆ **33 Pessac** - LP Philadelphie de Gerde
 - ◆ **40 Morcenx** - Lycée des métiers Jean Garnier
 - **64 Hasparren** - LP St-Joseph
 - **64 Pau** - LP privé Beau Frêne (uniquement en 1^{re} et terminale)

Bac pro Technicien du froid et du conditionnement d'air

- Planification, préparation et assemblage de toutes les pièces des systèmes frigorifiques avant leur mise en service.*
- **24 Bergerac** - LP privé Ste-Marthe-St-Front
 - ◆ **33 Bordeaux** - LP St-Genès La Salle
 - ◆ **33 Pessac** - LP Philadelphie de Gerde
 - ◆ **64 Anglet** - LPO Cantau

Bac pro Technicien en installation des systèmes énergétiques et climatiques

- Installation et raccordement des équipements de climatisation, ventilation, thermiques et sanitaires. Branchement aux dispositifs électriques.*
- **24 Bergerac** - LP privé Ste-Marthe-St-Front
 - ◆ **24 Coulaures** - LP des métiers du bâtiment
 - ◆ **33 Blanquefort** - Lycée des métiers Léonard de Vinci
 - ◆ **33 Blaye** - LP de l'Estuaire
 - **33 Bordeaux** - LP privé Ste-Famille Saintonge
 - ◆ **40 Morcenx** - Lycée des métiers Jean Garnier
 - **40 St-Vincent-de-Paul** - LP privé Vincent de Paul
 - ◆ **47 Villeneuve-sur-Lot** - LPO Georges Leygues - Louis Couffignal
 - ◆ **64 Anglet** - LPO Cantau
 - ◆ **64 Gelos** - Lycée des métiers de l'habitat et de l'industrie
 - **A 64 Pau** - BTP CFA des Pyrénées-Atlantiques

Gestion administration

Bac pro Gestion-administration

Prise en charge des différentes dimensions administratives. Participation à la mise en œuvre de projets au sein de l'entreprise.

- ◆ **A 24 Bergerac** - LP Jean Capelle
- ◆ **24 Nontron** - LPO Alcide Dusolier
- ◆ **24 Périgueux** - LP Pablo Picasso
- **24 Périgueux** - LP privé St-Vincent de Paul
- ◆ **24 Ribérac** - LP Arnaut Daniel
- ◆ **24 Sarlat-la-Canéda** - LP Pré de Cordy
- ◆ **33 Arcachon** - Lycée des métiers Concorde
- ◆ **33 Bazas** - LP Anatole de Monzie
- ◆ **33 Blaye** - LP de l'Estuaire
- **33 Bordeaux** - CFA du lycée Gustave Eiffel
- ◆ **33 Bordeaux** - LP Bel-Orme
- ◆ **33 Bordeaux** - LP des Menus
- ◆ **33 Bordeaux** - LP les Chartrons
- ◆ **33 Bordeaux** - LP Nicolas Brémontier
- **33 Bordeaux** - LP privé la Ruche
- **33 Bordeaux** - LP St-Vincent de Paul
- ◆ **33 Cenon** - LP La Morlette
- ◆ **33 Libourne** - LP Henri Brulle
- ◆ **33 Mérignac** - LP Marcel Dassault

- ◆ **33 Pauillac** - LP Odilon Redon
- **33 St-Médard-de-Guizières** - LP privé Jeanne d'Arc
- ◆ **33 St-Médard-en-Jalles** - LP Jehan Dupérier
- ◆ **33 Talence** - LPO Victor Louis
- ◆ **40 Aire-sur-l'Adour** - LP Jean d'Arcet
- ◆ **40 Dax** - LPO de Borda
- ◆ **40 Mont-de-Marsan** - Lycée des métiers Robert Wlérick
- **40 St-Pierre-du-Mont** - LP privé Jean Cassaigne
- ◆ **47 Agen** - LP Antoine Lomet
- ◆ **47 Fumel** - LP Benoît d'Azy
- **A 47 Marmande** - CFA - Cité de la Formation - Marmande
- **47 Marmande** - LP privé Notre-Dame de la Compassion
- ◆ **47 Villeneuve-sur-Lot** - LPO Georges Leygues - Louis Couffignal
- ◆ **64 Bayonne** - LP Paul Bert
- **64 Bayonne** - LP privé le Guichot
- ◆ **64 Orthez** - LP Francis Jammes
- ◆ **64 Pau** - LP Honoré Baradat
- **64 Pau** - LP privé Montpensier

Hygiène, sécurité

CAP Agent de propreté et d'hygiène

- Entretien courant, remise en état et hygiène des locaux (bureaux, grandes surfaces, hôpitaux) et matériels des bâtiments.*
- ◆ **24 Trélassac** - ÉREA Joël Jeannot
 - ◆ **33 Camblanes-et-Meynac** - LP Flora Tristan
 - **33 Pessac** - CFA Propreté inhni Sud-Ouest
 - ◆ **40 St-Pierre-du-Mont** - ÉREA Nicolas Brémontier

CAP Agent de sécurité

- Surveillance et gardiennage des marchandises et des locaux, et éventuellement protection des personnes.*
- ◆ **33 Bègles** - LP Émile Combes
 - ◆ **40 Tarnos** - LP Ambroise Croizat
 - ◆ **64 Mourenx** - LP Pierre et Marie Curie

CAP Propreté de l'environnement urbain-collecte et recyclage

- Collecte, traitement et valorisation des déchets. Nettoyement et propreté urbaine.*
- **33 Artigues-près-Bordeaux** - CFA des métiers de l'environnement - MPS Formation

Bac pro Hygiène, propreté, stérilisation

- Gestion des déchets, stérilisation des dispositifs médicaux et hygiène des locaux en zone à risques...*
- ◆ **24 Périgueux** - LP Léonard de Vinci
 - ◆ **33 Camblanes-et-Meynac** - LP Flora Tristan
 - **33 Pessac** - CFA Propreté inhni Sud-Ouest

Bac pro Métiers de la sécurité

- Contribution à la sûreté, à la sécurité de l'espace public et privé. Lutte contre les incendies conformément aux techniques professionnelles.*
- ◆ **33 Bègles** - LP Émile Combes
 - **33 Bordeaux** - LP privé la Ruche
 - ◆ **40 Tarnos** - LP Ambroise Croizat
 - ◆ **64 Mourenx** - LP Pierre et Marie Curie

Bac pro Techniques d'interventions sur installations nucléaires

- Logistique, démantèlement, ou maintenance des installations nucléaires. Gestion des déchets selon les règles de sécurité du domaine.*
- ◆ **33 Blaye** - LP de l'Estuaire

Industries graphiques

Bac pro Réalisation de produits imprimés et plurimédia option A productions graphiques

- Participation à toutes les étapes de réalisation d'un document avant son impression (préresse).*
- **33 Bordeaux** - LP St-Vincent de Paul
 - ◆ **33 Eysines** - ÉREA de La Plaine
 - ◆ **A 33 Lormont** - LPO les Iris

Bac pro Réalisation de produits imprimés et plurimédia option B productions imprimées

- Préparation, réglage et conduite des machines complexes d'impressions.*
- ◆ **A 33 Lormont** - LPO les Iris

Matériaux métaux, plastiques, papier

CAP Art et techniques de la bijouterie-joaillerie option bijouterie-joaillerie

- Réalisation d'un bijou en assemblant divers éléments (métaux, pierre...) ou démontage et transformation d'un bijou existant.*
- **33 Eysines** - CFA le Vigean

CAP Composites, plastiques chaudronnés

- Chaudronnerie des plastiques : traçage, découpe, formage à chaud et à froid, positionnement, assemblage, usinage et finition. Moulages des composites, projection simultanée, fretage et techniques de finition.*
- ◆ **47 Marmande** - LPO Val de Garonne

CAP Construction des carrosseries

- Mise en œuvre des méthodes de fabrication, d'assemblage et de protection des matériaux métalliques ou composites en carrosserie.*
- **47 Agen** - CFA La Palme - Chambre de métiers et de l'artisanat interdépartementale section Lot-et-Garonne

CAP Ferronnier d'art

- Réalisation, pour des bâtiments publics ou privés, de tous types d'ouvrages en fer forgé destinés à la décoration intérieure et extérieure.*
- **24 Périgueux** - BTP CFA de la Dordogne

CAP Mécanicien conducteur scieries et industries mécaniques du bois option B mécanicien affûteur de sciage, tranchage, déroulage

- Dans les scieries, exploitations forestières ou entreprises de machines à bois, réglage des machines d'affûtage et de sciage et entretien de leurs lames.*
- **40 Seyresse** - CFA des industries du bois

CAP Peinture en carrosserie

- Préparation des surfaces, remise en état des éléments de carrosserie détériorés et mise en peinture.*
- **33 Bordeaux** - CFA de la Chambre de métiers et de l'artisanat interdépartementale section Gironde
 - ◆ **33 Bordeaux** - LP Alphonse Beau de Rochas
 - **47 Agen** - CFA La Palme - Chambre de métiers et de l'artisanat interdépartementale section Lot-et-Garonne
 - **64 Bayonne** - CFA de la Chambre de métiers et de l'artisanat Pyrénées-Atlantiques
 - ◆ **64 Jurançon** - LP André Campa

CAP Réalisations industrielles en chaudronnerie ou soudage option A chaudronnerie

Débit, usinage, soudage, conformation et assemblage constitutifs d'un plateau technique de production. Réalisation et assemblage de tout ou partie d'un ouvrage.

- ◆ 24 Bergerac - Lycée des métiers Sud-Périgord Hélène Duc
- ◆ 24 Coulouxiex-Chamiers - CFAI Aquitaine
- ◆ 33 Blaye - LP de l'Estuaire
- ◆ 33 Bruges - CFAI Aquitaine
- ◆ 33 Reignac - CFAI Aquitaine
- ◆ 40 Tarnos - CFAI Aquitaine
- ◆ 47 Agen - CFA La Palme - Chambre de métiers et de l'artisanat interdépartementale section Lot-et-Garonne

CAP Réalisations industrielles en chaudronnerie ou soudage option B soudage

Réalisation d'une continuité d'éléments métalliques par soudage tout en respectant les caractéristiques métallurgiques, mécaniques et physiques d'un ouvrage.

- ◆ 47 Agen - CFA La Palme - Chambre de métiers et de l'artisanat interdépartementale section Lot-et-Garonne

CAP Réparation des carrosseries

Réparation de la carrosserie d'un véhicule accidenté. Remise en forme ou échange de la partie endommagée. Application de produits de rénovation.

- ◆ 24 Boulzac - CFA de la Chambre de métiers et de l'artisanat interdépartementale section Dordogne
- ◆ 33 Bordeaux - CFA de la Chambre de métiers et de l'artisanat interdépartementale section Gironde
- ◆ 33 Bordeaux - LP Alphonse Beau de Rochas
- ◆ 40 Mont-de-Marsan - CFA des métiers de l'artisanat des Landes
- ◆ 40 Mont-de-Marsan - LP Frédéric Estève
- ◆ 47 Agen - CFA La Palme - Chambre de métiers et de l'artisanat interdépartementale section Lot-et-Garonne
- ◆ 47 Foulayronnes - LP Jean Monnet
- ◆ 64 Bayonne - CFA de la Chambre de métiers et de l'artisanat Pyrénées-Atlantiques
- ◆ 64 Pau - CFA de la Chambre de métiers et de l'artisanat Pyrénées-Atlantiques

CAP Serrurier métallier

Mise en forme et travail des métaux utilisés dans le bâtiment dans le domaine de la serrurerie ou menuiserie métallique.

- ◆ 24 Chancelade - CFA des Compagnons du Devoir Nouvelle-Aquitaine
- ◆ 24 Périgieux - BTP CFA de la Dordogne
- ◆ 24 Trégnac - ÉREA Joël Jeannot
- ◆ 33 Blanquefort - BTP CFA de la Gironde
- ◆ 33 Blanquefort - Lycée des métiers Léonard de Vinci
- ◆ 33 Langon - LP Sud Gironde
- ◆ 40 Parentis-en-Born - Lycée des métiers des Grands Lacs
- ◆ 47 Agen - BTP CFA du Lot-et-Garonne
- ◆ 64 Pau - BTP CFA des Pyrénées-Atlantiques

Bac pro Ouvrages du bâtiment : métallerie

Fabrication et mise en œuvre de différents ensembles du bâtiment : structures, parties de l'enveloppe, ouvrages de protection...

- ◆ 64 Anglet - LPO Cantau

Bac pro Plastiques et composites

Réalisation d'une production ou d'une fabrication mettant en œuvre des matériaux thermoplastiques ou composites.

- ◆ 33 Bruges - CFAI Aquitaine
- ◆ 33 Gujan-Mestras - LPO de la Mer
- ◆ 47 Marmande - LPO Val de Garonne

Bac pro Réparation des carrosseries

Accueil et réception des véhicules. Réparation ou remplacement des éléments et structures détériorés. Préparation et mise en peinture des éléments de carrosserie.

- ◆ 33 Bordeaux - LP Alphonse Beau de Rochas
- ◆ 40 Mont-de-Marsan - LP Frédéric Estève
- ◆ 64 Jurançon - LP André Campa

Bac pro Technicien en chaudronnerie industrielle

Mise en œuvre et réalisation d'ensembles d'après les techniques de chaudronnerie, métallerie, menuiserie métallique, ou chaudronnerie plastique.

- ◆ 24 Bergerac - Lycée des métiers Sud-Périgord Hélène Duc (apprentissage possible uniquement en 1^{re} et terminale)
- ◆ 24 Coulouxiex-Chamiers - CFAI Aquitaine
- ◆ 24 Périgieux - LP Léonard de Vinci
- ◆ 33 Bruges - CFAI Aquitaine
- ◆ 33 Langon - LP Sud Gironde
- ◆ 33 Libourne - LPO Jean Monnet
- ◆ 33 Reignac - CFAI Aquitaine
- ◆ 33 St-Médard-en-Jalles - LP Jehan Dupérier
- ◆ 33 Talence - LPO Alfred Kastler
- ◆ 40 Peyrehorade - LPO Jean Taris
- ◆ 40 Tarnos - CFAI Aquitaine
- ◆ 40 Tarnos - LP Ambroise Croizat
- ◆ 47 Foulayronnes - LP Jean Monnet
- ◆ 64 Gelos - Lycée des métiers de l'habitat et de l'industrie

Productique, mécanique

CAP Conducteur d'installations de production

Préparation et approvisionnement de la production, réglage et essais des machines. Surveillance de la fabrication, contrôle qualité du produit et entretien courant des machines.

- ◆ 24 Ribérac - LP Arnaut Daniel
- ◆ 33 Bruges - CFAI Aquitaine
- ◆ 33 Eysines - ÉREA de La Plaine
- ◆ 33 Pauillac - LP Odilon Redon
- ◆ 33 Reignac - CFAI Aquitaine
- ◆ 33 St-André-de-Cubzac - LP Philippe Cousteau
- ◆ 47 Fumel - LP Benoît d'Azay

CAP Horlogerie

Montage, révision et réparation des montres, des horloges et des réveils à mouvement mécanique, électrique ou électronique (quartz).

- ◆ 33 Mérignac - LP Marcel Dassault

Bac pro Étude et définition de produits industriels

En bureau d'études ou des méthodes, modélisation d'un système mécanique. Maîtrise des procédés de construction de pièces.

- ◆ 33 Eysines - Lycée des métiers de l'industrie et de l'artisanat Charles Péguy
- ◆ 40 Aire-sur-l'Adour - LPO Gaston Crampe
- ◆ 64 Hasparren - LP St-Joseph

Bac pro Maintenance des équipements industriels

Maintenance corrective et préventive des parties opératives et commande des installations. Participation à l'installation et la mise en service des matériels.

- ◆ 24 Coulouxiex-Chamiers - CFAI Aquitaine
- ◆ 24 Ribérac - LP Arnaut Daniel (option Marine nationale)
- ◆ 24 Sarlat-la-Canéda - LP Pré de Cordy (apprentissage possible uniquement en 1^{re} et terminale)
- ◆ 33 Bègles - LP Émile Combes
- ◆ 33 Blanquefort - LP privé St-Joseph - Apprentis d'Auteuil

- ◆ 33 Bruges - CFAI Aquitaine

- ◆ 33 Eysines - Lycée des métiers de l'industrie et de l'artisanat Charles Péguy
- ◆ 33 Langon - LP Sud Gironde
- ◆ 33 Lormont - LP Jacques Brel
- ◆ 33 Lormont - LP Jacques Brel (option Armée de Terre)
- ◆ 33 Lormont - LP Jacques Brel (option Marine nationale)
- ◆ 33 Libourne - LPO Jean Monnet
- ◆ 33 Reignac - CFAI Aquitaine
- ◆ 33 St-André-de-Cubzac - LP Philippe Cousteau
- ◆ 33 St-Médard-de-Guizières - LP privé Jeanne d'Arc (apprentissage possible uniquement en 1^{re} et terminale)
- ◆ 40 Morcenx - Lycée des métiers Jean Garnier
- ◆ 40 Parentis-en-Born - Lycée des métiers des Grands Lacs (apprentissage possible uniquement en 1^{re} et terminale)
- ◆ 40 Tarnos - CFAI Aquitaine
- ◆ 47 Clairac - LP Porte du Lot
- ◆ 64 Assat - CFAI Adour
- ◆ 64 Hasparren - LP St-Joseph
- ◆ 64 Oloron-Ste-Marie - LP Guynemer (apprentissage possible uniquement en 1^{re} et terminale)
- ◆ 64 Orthez - LP Molière
- ◆ 64 Pau - LP privé Beau Frêne

Bac pro Microtechniques

Fabrication de maquettes, prototypes, pièces ou sous-ensembles spéciaux de produits de petite taille qui utilisent simultanément différentes technologies intégrées (optique, mécanique, informatique...).

- ◆ 33 Bordeaux - LP privé Ste-Famille Saintonge

Bac pro Pilote de ligne de production

Mise en œuvre de la mécanique et de l'informatique industrielle pour la conduite des installations et la maintenance des systèmes de production.

- ◆ 33 Bruges - CFAI Aquitaine
- ◆ 33 Pauillac - LP Odilon Redon
- ◆ 33 Pessac - LP Philadelphie de Gerde
- ◆ 40 Morcenx - Lycée des métiers Jean Garnier
- ◆ 40 Tarnos - CFAI Aquitaine
- ◆ 64 Pau - LP privé Beau Frêne

Bac pro Technicien d'usinage

Pilotage de machines outils automatisées qui fabriquent des pièces en grande série, dans différentes industries.

- ◆ 24 Périgieux - LP Léonard de Vinci
- ◆ 24 Sarlat-la-Canéda - LP Pré de Cordy
- ◆ 33 Bordeaux - LP Trégey Rive de Garonne
- ◆ 33 Bruges - CFAI Aquitaine
- ◆ 33 Libourne - LPO Jean Monnet
- ◆ 33 Mérignac - LP Marcel Dassault
- ◆ 33 Talence - LPO Alfred Kastler
- ◆ 40 Aire-sur-l'Adour - LPO Gaston Crampe
- ◆ 47 Foulayronnes - LP Jean Monnet
- ◆ 64 Assat - CFAI Adour
- ◆ 64 Bayonne - LP Louis de Foix
- ◆ 64 Hasparren - LP St-Joseph
- ◆ 64 Jurançon - LP André Campa
- ◆ 64 Pau - LP privé Beau Frêne

Bac pro Technicien outilleur

Réalisation d'outils permettant de produire des pièces en grande série. Au programme : lecture des plans d'outillage, mise en fabrication des outils...

- ◆ 47 Marmande - LPO Val de Garonne
- ◆ 64 Oloron-Ste-Marie - LP Guynemer

Santé, social, soins

CAP Accompagnant éducatif petite enfance

Participation à l'acquisition de l'autonomie et au développement affectif et intellectuel des jeunes enfants. Entretien et hygiène des locaux et équipements.

- ◆ 33 Lormont - CFA Hygie Formations Pharmacie d'Aquitaine

CAP Agent de prévention et de médiation

Mise en œuvre des moyens de prévention et sécurité des personnes et des espaces. Gestion des situations conflictuelles.

- ◆ 64 Anglet - LP privé Ste-Anne

CAP Coiffure

Mise en œuvre des techniques de coiffure : coupe, brushing, permanente, coloration... Organisation et rangement du poste de travail.

- ◆ 24 Bergerac - CFA du Grand Bergeracois
- ◆ 24 Boulzac - CFA de la Chambre de métiers et de l'artisanat interdépartementale section Dordogne
- ◆ 24 Périgieux - LP privé St-Vincent de Paul
- ◆ 24 Sarlat-la-Canéda - LPO privé St-Joseph
- ◆ 33 Blanquefort - LP privé St-Joseph - Apprentis d'Auteuil
- ◆ 33 Bordeaux - CFA de la Chambre de métiers et de l'artisanat interdépartementale section Gironde
- ◆ 33 Bordeaux - LP des Menus
- ◆ 33 Bordeaux - LP privé St-Augustin
- ◆ 33 Cenon - LP La Morlette
- ◆ 33 La Teste-de-Buch - CFA COBAS - BASSIN Formation
- ◆ 40 Aire-sur-l'Adour - LP Jean d'Arcet
- ◆ 40 Mont-de-Marsan - CFA des métiers de l'artisanat des Landes
- ◆ 40 St-Vincent-de-Paul - LP privé Vincent de Paul
- ◆ 47 Agen - CFA La Palme - Chambre de métiers et de l'artisanat interdépartementale section Lot-et-Garonne
- ◆ 47 Agen - LP Antoine Lomet
- ◆ 64 Bayonne - CFA de la Chambre de métiers et de l'artisanat Pyrénées-Atlantiques
- ◆ 64 Bayonne - LP privé le Guichot
- ◆ 64 Hendaye - LP Aizpurdri
- ◆ 64 Pau - CFA de la Chambre de métiers et de l'artisanat Pyrénées-Atlantiques

CAP Esthétique cosmétique parfumerie

Mise en œuvre des techniques de soins esthétiques du visage, des mains et des pieds : épilations, manucures et maquillages.

- ◆ 24 Périgieux - LP privé St-Vincent de Paul
- ◆ 33 Bordeaux - CFA de la Chambre de métiers et de l'artisanat interdépartementale section Gironde
- ◆ 33 Bordeaux - LP privé St-Augustin
- ◆ 40 Mont-de-Marsan - CFA des métiers de l'artisanat des Landes
- ◆ 40 St-Pierre-du-Mont - LP privé Jean Cassaigne

- ◆ enseignement public (voie scolaire)
- enseignement privé (voie scolaire)
- A apprentissage
- 1 parcours complet dispensé en partenariat avec d'autres établissements (voir tableau page 78)

CAP agricole Services aux personnes et vente en espace rural

Services aux personnes et accueil-vente en espace rural. Activités dans des magasins traditionnels, des supermarchés de proximité, des supérettes ou certains commerces de services.

- ◆ 24 **Monbazillac** - LEGTA de Bergerac
- 24 **Salignac-Eyvignes** - MFR du Périgord noir
- 24 **Sigoulès** - Lycée agricole privé le Cluzeau
- 33 **Cudos** - Lycée agricole privé St-Clément
- ▲ 33 **La Teste-de-Buch** - CFA agricole de la Gironde
- 33 **Langon** - LP privé Agir
- 33 **Paulliac** - LP privé Agir
- 40 **Castelnau-Chalosse** - MFR
- 40 **St-Pandelon** - LP rural privé Ste-Élisabeth
- 47 **Agen** - Lycée d'enseignement agricole privé l'Ermitage
- ◆ 47 **Pujols** - MFR
- ◆ 47 **Tonneins** - LP agricole Fazanis
- 47 **Villeneuve-sur-Lot** - Lycée l'Oustal, lycée privé des métiers de la vie rurale
- ▲ 64 **Hasparren** - CFA agricole des Pyrénées-Atlantiques
- 64 **Nay** - Lycée technologique privé Nay-Baudreix
- 64 **St-Jean-Pied-de-Port** - Lycée agricole privé Frantses Enia

Bac pro Accompagnement, soins et services à la personne option A : à domicile

Accompagnement dans les actes de la vie quotidienne et à leur domicile de familles, d'enfants, personnes âgées ou handicapées.

- ◆ 24 **Bergerac** - LP Jean Capelle
- ◆ 24 **Périgueux** - LP Pablo Picasso
- 24 **Périgueux** - LP privé St-Vincent de Paul
- 24 **Sarlat-la-Canéda** - LPO privé St-Joseph
- ◆ 33 **Arcachon** - Lycée des métiers Condorcet
- ◆ 33 **Bazas** - LP Anatole de Monzie
- 33 **Bordeaux** - LP Bel-Orme
- 33 **Bordeaux** - LP privé St-Augustin
- ◆ 33 **Bordeaux** - LP Trégey Rive de Garonne
- ◆ 33 **Canon** - LP La Morlette
- ◆ 33 **Paulliac** - LP Odilon Redon
- ◆ 33 **Ste-Foy-la-Grande** - LP Paul Broca
- 33 **St-Médard-de-Guizières** - LP privé Jeanne d'Arc
- ◆ 33 **St-Médard-en-Jalles** - LP Jehan Dupérier
- ◆ 40 **Mont-de-Marsan** - Lycée des métiers Robert Wlérick
- ◆ 40 **Parentis-en-Born** - Lycée des métiers des Grands Lacs
- ◆ 40 **St-Paul-lès-Dax** - LPO Haroun Tazieff
- 40 **St-Pierre-du-Mont** - LP privé Jean Cassaigne
- 47 **Marmande** - LP privé Notre-Dame de la Compassion
- ◆ 47 **Nérac** - LP Jacques de Romas
- ◆ 47 **Villeneuve-sur-Lot** - LPO Georges Leygues - Louis Couffignal
- ◆ 64 **Bayonne** - LP Paul Bert
- ◆ 64 **Morlaàs** - LP Haute-Vue Pau-Morlaàs
- ◆ 64 **Oloron-Ste-Marie** - LP du 4 septembre 1870
- ◆ 64 **Orthez** - LP Francis Jammes
- 64 **Ustaritz** - LP privé St-Joseph

Bac pro Accompagnement, soins et services à la personne option B : en structure

Accompagnement dans les actes du quotidien de familles, d'enfants, personnes âgées ou handicapées dans un établissement sanitaire, social et médico-social.

- ◆ 24 **Bergerac** - LP Jean Capelle
- ◆ 24 **Périgueux** - LP Pablo Picasso
- 24 **Périgueux** - LP privé St-Vincent de Paul
- 24 **Sarlat-la-Canéda** - LPO privé St-Joseph
- ◆ 33 **Arcachon** - Lycée des métiers Condorcet
- ◆ 33 **Bazas** - LP Anatole de Monzie
- 33 **Blanquefort** - LP privé St-Michel
- 33 **Bordeaux** - LP Bel-Orme
- 33 **Bordeaux** - LP privé la Ruche
- 33 **Bordeaux** - LP privé St-Augustin
- 33 **Bordeaux** - LP St-Vincent de Paul
- ◆ 33 **Bordeaux** - LP Trégey Rive de Garonne
- ◆ 33 **Canon** - LP La Morlette
- ◆ 33 **Paulliac** - LP Odilon Redon
- ◆ 33 **Ste-Foy-la-Grande** - LP Paul Broca
- 33 **St-Médard-de-Guizières** - LP privé Jeanne d'Arc
- ◆ 33 **St-Médard-en-Jalles** - LP Jehan Dupérier
- ◆ 40 **Mont-de-Marsan** - Lycée des métiers Robert Wlérick
- ◆ 40 **Parentis-en-Born** - Lycée des métiers des Grands Lacs
- ◆ 40 **St-Paul-lès-Dax** - LPO Haroun Tazieff
- 40 **St-Pierre-du-Mont** - LP privé Jean Cassaigne
- 47 **Marmande** - LP privé Notre-Dame de la Compassion
- ◆ 47 **Nérac** - LP Jacques de Romas

- ◆ 47 **Villeneuve-sur-Lot** - LPO Georges Leygues - Louis Couffignal
- 64 **Anglet** - LP privé Ste-Anne
- ◆ 64 **Bayonne** - LP Paul Bert
- ◆ 64 **Oloron-Ste-Marie** - LP du 4 septembre 1870
- ◆ 64 **Orthez** - LP Francis Jammes
- 64 **Pau** - LP privé Montpensier
- 64 **Ustaritz** - LP privé St-Joseph

Bac pro Esthétique cosmétique parfumerie

Réalisation de soins et mises en beauté du visage et du corps. Conseil et vente. Participation aux opérations commerciales, à la gestion et l'encadrement du personnel.

- 24 **Périgueux** - LP privé St-Vincent de Paul
- 33 **Bordeaux** - LP privé St-Augustin
- ◆ 33 **Canon** - LP La Morlette
- 40 **St-Pierre-du-Mont** - LP privé Jean Cassaigne
- ◆ 47 **Agen** - LP Antoine Lomet
- 64 **Bayonne** - LP privé le Guichot
- ◆ 64 **Hendaye** - LP Aizpardi
- 64 **Igon** - LP privé le Beau Rameau

Bac pro Optique lunetterie

Vente des équipements et produits d'optique. Réparation et ajustage courant des lunettes. Gestion des stocks.

- ◆ 33 **Lormont** - LP Jacques Brel

Bac pro Prothèse dentaire

Analyse, conception, réalisation, réparation et modification de certaines prothèses dentaires sous la responsabilité de la hiérarchie.

- ◆ A 33 **Bordeaux** - LP Toulouse Lautrec
- ▲ 33 **Eysines** - CFA le Vigean

L'alternance MFR, pour réussir autrement

Ecole / Entreprise

**Après la 3ème...
Le Bac Professionnel
Services Aux Personnes
Et Aux Territoires**

MFR du LIBOURNAIS

- Petite Enfance / Personne Agée / Public Handicapé
- Domicile / Structure

Journées Portes Ouvertes

Samedi 16 février	Vendredi 3 mai
Samedi 16 mars	Samedi 4 mai

4ème et 3ème Professionnelles en Alternance
Formations Adultes

MFR du Libournais
2, Tour Blanche
33230 Les Églisottes
05 57 69 51 58
www.mfr-libournais.com

Bac pro Services aux personnes et aux territoires

Activités dans les secteurs couvrant les services de proximité et garantissant le maintien du lien social en milieu rural.

- 24 **La Force** - MFR du Bergeracois¹
- 24 **Périgueux** - MFR de Périgueux
- 24 **Sigoulès** - Lycée agricole privé le Cluzeau
- 24 **Thiviers** - MFR du Périgord vert¹
- 24 **Vauxains** - MFR du Ribéraçois¹
- A 33 **Blaye** - MFR du Blayais (apprentissage possible uniquement en 1^{re} et terminale)
- 33 **Cudos** - Lycée agricole privé St-Clément
- 33 **Langon** - LP privé Agir
- 33 **Les Églisottes-et-Chalaires** - MFR du Libournais
- 33 **Léparre-Médoc** - MFR
- 40 **Aire-sur-l'Adour** - MFR¹
- ◆ 40 **Mugron** - LP agricole de Chalosse
- ◆ 40 **Pontonn-sur-l'Adour** - MFR¹
- 40 **St-Pandelon** - LP rural privé Ste-Élisabeth
- 40 **Saubrigues** - Lycée d'enseignement agricole privé
- 47 **Agen** - Lycée d'enseignement agricole privé l'Ermitage
- 47 **Barbaste** - MFR du Néracais
- 47 **Miramont-de-Guyenne** - MFR
- 47 **Pujols** - MFR¹
- 47 **Ste-Bazeille** - MFR du Marmandais¹
- ◆ 47 **Tonneins** - LP agricole Fazanis
- 47 **Villeneuve-sur-Lot** - Lycée l'Oustal, lycée privé des métiers de la vie rurale
- 64 **Mauléon-Licharre** - Lycée agricole rural privé de Soule
- 64 **Mont** - MFR¹
- ◆ 64 **Oloron-Ste-Marie** - Lycée des métiers de la montagne
- A 64 **St-Jean-Pied-de-Port** - Lycée agricole privé Frantses Enia (apprentissage possible uniquement en 1^{re} et terminale)
- 64 **Sauveterre-de-Béarn** - Lycée privé rural Notre-Dame

Bac pro Services de proximité et vie locale

Intervention de proximité pouvant s'adresser à différents publics. Contribution au maintien du lien social.

- activités de soutien et d'aide à l'intégration (A1)

- ◆ 24 **Périgueux** - LP Pablo Picasso
 - 33 **Blanquefort** - LP privé St-Michel
 - 33 **Bordeaux** - LP St-Vincent de Paul
 - ◆ 33 **Canon** - LP La Morlette
 - ◆ 40 **Mont-de-Marsan** - Lycée des métiers Robert Wlérick
 - ◆ 47 **Nérac** - LP Jacques de Romas
 - 64 **Bayonne** - LPO privé Bernat Etxepare
 - ◆ 64 **Bayonne** - LP Paul Bert
 - ◆ 64 **Morlaàs** - LP Haute-Vue Pau-Morlaàs
 - 64 **Pau** - LP privé Montpensier
- activités participant à la socialisation et au développement de la citoyenneté (A2)
- ◆ 24 **Périgueux** - LP Pablo Picasso
 - 33 **Blanquefort** - LP privé St-Michel
 - 33 **Bordeaux** - LP St-Vincent de Paul
 - ◆ 33 **Canon** - LP La Morlette
 - ◆ 40 **Mont-de-Marsan** - Lycée des métiers Robert Wlérick
 - ◆ 47 **Nérac** - LP Jacques de Romas
 - 64 **Anglet** - LP privé Ste-Anne
 - ◆ 64 **Bayonne** - LP Paul Bert
 - ◆ 64 **Morlaàs** - LP Haute-Vue Pau-Morlaàs
 - 64 **Pau** - LP privé Montpensier
- gestion du patrimoine locatif (G2)
- 64 **Anglet** - LP privé Ste-Anne

Textile, habillement

CAP Cordonnerie multiservice

Accueil de la clientèle. Consolidation d'une semelle et pose de patins. Reproduction de clés. Vente de produits d'entretien et d'accessoires pour les chaussures...

- A 33 **Eysines** - CFA le Vigean

CAP Maroquinerie

Fabrication des sacs, portefeuilles à partir du cuir et autres matériaux. Utilisation de machines à coudre, à parer. Maîtrise des techniques d'assemblage et de montage.

- A 24 **Thiviers** - LP Porte d'Aquitaine
- A 33 **Eysines** - CFA le Vigean
- ◆ 33 **Eysines** - Lycée des métiers de l'industrie et de l'artisanat Charles Péguy

CAP Métier du pressing

Traitement des textiles ou autres matériaux. Utilisation des matériels et produits nécessaires au nettoyage et à la remise en forme des articles.

- ◆ 33 **Pessac** - ÉREA Le Corbusier
- A 47 **Agen** - CFA La Palme - Chambre de métiers et de l'artisanat interdépartementale section Lot-et-Garonne

CAP Métiers de la blanchisserie

Activité en blanchisserie, de détail ou de gros, pratiquant ou non la location de linge, ou en blanchisserie de collectivité. Réception et prise en charge du traitement du linge.

- A 47 **Agen** - CFA La Palme - Chambre de métiers et de l'artisanat interdépartementale section Lot-et-Garonne

CAP Métiers de la mode - vêtement flou

Intervention dans la conception de vêtements souples et déstructurés, par opposition à la réalisation tailleur.

- 33 **Bordeaux** - LP St-Vincent de Paul
- ◆ 33 **Bordeaux** - LP Toulouse Lautrec
- A 64 **Bayonne** - CFA de la Chambre de métiers et de l'artisanat Pyrénées-Atlantiques
- ◆ 64 **St-Jean-de-Luz** - LP Ramiro Arrué

CAP Métiers de la mode - vêtement tailleur

Mise en œuvre des moyens de coupe, de fabrication, de finition et de mise en forme de vêtements structurés doublés ou non.

- ◆ 33 **Bordeaux** - LP Toulouse Lautrec
- A 64 **Bayonne** - CFA de la Chambre de métiers et de l'artisanat Pyrénées-Atlantiques

CAP Sellerie générale

Confection de sièges, d'habillages et aménagements intérieurs pour les véhicules, bateaux ou avions de ligne. Dans l'ameublement, fabrication et réparation des fauteuils et réalisation des aménagements pour des salles.

- ◆ 24 **Thiviers** - LP Porte d'Aquitaine
- ◆ 33 **Eysines** - CFA le Vigean

CAP Tapissier-tapissière d'ameublement en décor

Réalisation de rideaux, draperies, stores, décors de fenêtre et de lit, de coussins, de tentures murales et de voilages.

- A 40 **Mont-de-Marsan** - CFA des métiers de l'artisanat des Landes

CAP Tapissier-tapissière d'ameublement en siège

Réalisation et réfection de sièges et de lits. Pose de tentures murales et de décors en matériaux souples.

- A 40 **Mont-de-Marsan** - CFA des métiers de l'artisanat des Landes

Bac pro Artisanat et métiers d'art option tapissierie d'ameublement

Façonnage des tissus, matériaux souples, mousses pour le garnissage du mobilier et la décoration d'intérieur. Recherche esthétique et mise au point d'un modèle.

- ◆ 33 **Bordeaux** - LP Toulouse Lautrec
- ◆ 64 **Coaraze** - LP Gabriel Haure-Placé

Bac pro Métiers de la mode - vêtements

En atelier, bureau d'études ou de méthodes, intervention dans le cadre de fabrications en petites séries. Suivi des productions en grandes séries.

- ◆ 24 **Périgueux** - LP Léonard de Vinci
- ◆ 33 **Bègles** - LPO Václav Havel
- 33 **Bordeaux** - LP St-Vincent de Paul
- ◆ 33 **Bordeaux** - LP Toulouse Lautrec
- ◆ 64 **Jurançon** - LP André Campa
- ◆ 64 **St-Jean-de-Luz** - LP Ramiro Arrué

DT Métiers du spectacle option techniques de l'habillage

Participation à l'organisation et la gestion d'un stock de vêtements et d'accessoires de spectacle. Habillage de l'artiste, adaptation et modification d'une tenue, entretien et remise en état.

- ◆ 47 **Agen** - LP Antoine Lomet

Transport, magasinage

CAP Déménageur sur véhicule utilitaire léger

Préparation réalisation de déménagements. Conditionnement du mobilier et des objets, démontage. Chargement du camion, déchargement et remise en place.

- A 33 **Artigues-près-Bordeaux** - CFA AFTRAL du transport logistique Nouvelle-Aquitaine

CAP Opérateur/opératrice logistique

Réception, déchargement, stockage et préparation des commandes. Expédition des marchandises. Gestion des stocks par ordinateur.

- A 24 **Bergerac** - CFA transport, logistique, voyageurs
- ◆ 33 **Bègles** - LP Émile Combes
- A 33 **Floirac** - CFA transport, logistique, voyageurs
- ◆ 33 **St-André-de-Cubzac** - LP Philippe Cousteau
- ◆ 40 **St-Paul-lès-Dax** - LPO Haroun Tazieff
- 47 **Marmande** - LP privé Notre-Dame de la Compassion
- A 64 **Mouguerre** - CFA transport, logistique, voyageurs

Bac pro Conducteur transport routier marchandises

Transport de marchandises à l'aide d'ensembles de véhicules du groupe lourd. Activité dans les entreprises pratiquant tout type de transport de marchandises.

- ◆ 33 **Blanquefort** - Lycée des métiers Léonard de Vinci
- ◆ 40 **Mont-de-Marsan** - LP Frédéric Estève
- ◆ 64 **Jurançon** - LP André Campa

Bac pro Logistique

Préparation et réalisation des opérations liées à la réception, la gestion des stocks, la préparation des commandes et l'expédition des marchandises.

- A 33 **Artigues-près-Bordeaux** - CFA AFTRAL du transport logistique Nouvelle-Aquitaine
- ◆ 33 **Bègles** - LP Émile Combes
- ◆ 33 **St-André-de-Cubzac** - LP Philippe Cousteau
- ◆ 40 **St-Paul-lès-Dax** - LPO Haroun Tazieff
- ◆ 47 **Marmande** - LP privé Notre-Dame de la Compassion
- ◆ 64 **St-Jean-de-Luz** - LP Ramiro Arrué

Bac pro Transport

Organisation, mise en œuvre et suivi des opérations du transport de marchandises, en tenant compte de la complémentarité des modes de transport.

- ◆ 24 **Périgueux** - LP Pablo Picasso
- ◆ 33 **Bègles** - LP Émile Combes
- 33 **Bordeaux** - LP St-Genès La Salle
- ◆ 33 **Mérignac** - LP Marcel Dassault
- ◆ 47 **Agen** - LP Antoine Lomet
- 64 **Pau** - LP privé Montpensier
- ◆ 64 **St-Jean-de-Luz** - LP Ramiro Arrué

◆ enseignement public (voie scolaire)

■ enseignement privé (voie scolaire)

A apprentissage

1 parcours complet dispensé en partenariat avec d'autres établissements (voir tableau page 78)

LES ÉTABLISSEMENTS ET LEURS FORMATIONS PAR DÉPARTEMENTS

Dans les pages suivantes sont indiqués les établissements proposant des diplômes professionnels (CAP, bacs pro) par la voie scolaire (public et privé sous contrat) et par l'apprentissage. Les établissements sont classés par départements, puis par villes selon l'ordre alphabétique.

CFA : Centre de formation d'apprentis
LEGTA : Lycée d'enseignement général et technologique agricole
ULIS : Unité localisée pour l'inclusion scolaire
UPE2A : Unité pédagogique pour élèves allophones arrivants

◆ LES ÉTABLISSEMENTS PUBLICS (VOIE SCOLAIRE)

24 Dordogne

BERGERAC 24108 Cedex
Lycée des métiers Sud-Périgord Hélène Duc
Lycée des métiers Sud Périgord
Campus des métiers et des qualifications maintenance en environnement sensible
35 bis boulevard Chanzy, BP 817
☎ 05 53 74 49 00
www.lycee-sud-perigord.fr
♿ ↔ F G - LV : anglais

CAP

- Maintenance des matériels option C matériels d'espaces verts
- Réalisations industrielles en chaudronnerie ou soudage option A chaudronnerie

Bac pro

- Maintenance des matériels option A matériels agricoles
- Métiers de l'électricité et de ses environnements connectés
- Procédés de la chimie, de l'eau et des papiers-cartons
- Technicien en chaudronnerie industrielle

Sections particulières

- UPE2A
- Section sportive : rugby

BERGERAC 24100
Lycée professionnel Jean Capelle
Lycée des métiers de l'hôtellerie, de la gastronomie et des services en Périgord
Avenue du Maréchal Leclerc
☎ 05 53 22 22 70
www.lp-jean-capelle-bergerac.eu
♿ ↔ F G
LV : allemand, anglais, espagnol

CAP

- Commercialisation et services en hôtel-café-restaurant
- Cuisine

2^{de} pro par famille de métiers

- Métiers de la gestion administrative, du transport et de la logistique
- Métiers de la relation client

Bac pro

- Accompagnement, soins et services à la personne option A : à domicile
- Accompagnement, soins et services à la personne option B : en structure
- Commercialisation et services en restauration
- Cuisine
- Gestion-administration*
- Métiers du commerce et de la vente option A animation et gestion de l'espace commercial (ex bac pro commerce)*

Sections particulières

- ULIS : troubles des fonctions cognitives ou mentales, troubles spécifiques du langage et des apprentissages
- Sections européennes : allemand (bacs pro du domaine de la restauration), anglais (bacs pro du domaine de la restauration et Métiers du commerce et de la vente)

COULAURES 24420
Lycée professionnel des métiers du bâtiment
Campus des métiers et des qualifications forêt - bois
Bâtiment Chardeuil
☎ 05 53 45 45 60
www.lpchardeuil.fr
♿ ↔ F G - LV : anglais

CAP

- Charpentier bois
- Monteur en installations sanitaires
- Peintre-applicateur de revêtements
- Plâtrier-plaquiste

2^{de} pro par famille de métiers

- Métiers de la construction durable du bâtiment et des travaux publics

Bac pro

- Technicien constructeur bois
- Technicien d'études du bâtiment option A : études et économie
- Technicien du bâtiment : organisation et réalisation du gros œuvre*
- Technicien en installation des systèmes énergétiques et climatiques

Section particulière

- UPE2A

COULOUNIEIX-CHAMIERES 24660
LEGTA La Peyrouse
Avenue Winston Churchill, BP 22
☎ 05 53 02 62 00
www.perigord.educagri.fr
♿ ↔ F G - LV : anglais

2^{de} pro par famille de métiers

- Alimentation bio industries et laboratoire
- Nature - jardin - paysage - forêt
- Productions

Bac pro

- Aménagements paysagers*
- Bio-industries de transformation*
- Conduite et gestion de l'entreprise agricole polyculture élevage*

MONBAZILLAC 24240
LEGTA de Bergerac
Domaine de la Brie
☎ 05 53 74 42 42
www.perigord.educagri.fr
♿ ↔ F G - LV : anglais

CAP agricole

- Services aux personnes et vente en espace rural

2^{de} pro par famille de métiers

- Conseil vente

Bac pro

- Technicien conseil vente en alimentation option vins et spiritueux*

Section particulière

- Section européenne : anglais (bac pro)

NONTRON 24300
Lycée polyvalent Alcide Dusolier
Avenue Jules Ferry, BP 102
☎ 05 53 60 83 30
<http://adusolier-nontron.fr>
♿ ↔ F G
LV : allemand, anglais, espagnol

2^{de} pro par famille de métiers

- Métiers de la gestion administrative, du transport et de la logistique
- Métiers de la relation client

Bac pro

- Gestion-administration*
- Métiers du commerce et de la vente option A animation et gestion de l'espace commercial (ex bac pro commerce)*

PÉRIGUEUX 24001 Cedex
Lycée polyvalent Albert Claveille
Lycée des métiers de l'ingénierie industrielle et de l'automobile
80 rue Victor Hugo, BP 1085
☎ 05 53 02 17 00
www.claveille.org
♿ ↔ F G - LV : anglais

Bac pro

- Maintenance des véhicules option A voitures particulières
- Maintenance des véhicules option C motocycles

Sections particulières

- Brevet d'initiation aéronautique
- Section sportive : rugby

PÉRIGUEUX 24000

Lycée professionnel Léonard de Vinci

Lycée des métiers de l'industrie

Campus des métiers et des qualifications

cuir, textile mode et luxe

Chemin de Saltgourde

☎ 05 53 02 43 00

<http://lpvinci-perigueux.fr>

♿ ↔ F G - LV : anglais

CAP

- Agent polyvalent de restauration
- Électricien

Bac pro

- Hygiène, propreté, stérilisation
- Métiers de l'électricité et de ses environnements connectés
- Métiers de la mode - vêtements
- Technicien d'usinage
- Technicien en chaudronnerie industrielle

Section particulière

- Section européenne : anglais (bacs pro Métiers de la mode et MELEC)

PÉRIGUEUX 24004 Cedex

Lycée professionnel Pablo Picasso

64 avenue Georges Pompidou, BP 10099

☎ 05 53 35 56 00

[www.lppicasso.fr](http://lppicasso.fr)

♿ ↔ F G - LV : anglais, espagnol

CAP

- Employé de commerce multi-spécialités

2^{de} pro par famille de métiers

- Métiers de la gestion administrative, du transport et de la logistique
- Métiers de la relation client

Bac pro

- Accompagnement, soins et services à la personne option A : à domicile
- Accompagnement, soins et services à la personne option B : en structure
- Gestion-administration*
- Métiers du commerce et de la vente option A animation et gestion de l'espace commercial (ex bac pro commerce)*
- Métiers du commerce et de la vente option B prospection clientèle et valorisation de l'offre commerciale (ex bac pro vente)*
- Services de proximité et vie locale activités de soutien et d'aide à l'intégration (AI), activités participant à la socialisation et au développement de la citoyenneté (A2)
- Transport*

RIBÉRAc 24600

Lycée professionnel Arnaut Daniel

Rue Couleau

☎ 05 53 92 40 00

www.citescolairearnautdaniel.weebly.com

♿ ↔ F G - LV : anglais, espagnol

CAP

- Assistant technique en milieu familial et collectif
- Conducteur d'installations de production

2^{de} pro par famille de métiers

- Métiers de la gestion administrative, du transport et de la logistique

Bac pro

- Gestion-administration*
- Maintenance des équipements industriels
- Maintenance des équipements industriels possibilité de convention avec la Marine nationale
- Métiers de l'électricité et de ses environnements connectés
- Métiers de l'électricité et de ses environnements connectés possibilité de convention avec la Marine nationale

Section particulière

- ULIS : troubles des fonctions cognitives ou mentales, troubles spécifiques du langage et des apprentissages

SARLAT-LA-CANÉDA

24206 Cedex

Lycée professionnel Pré de Cordy

Campus des métiers et des qualifications

maintenance en environnement sensible

Campus des métiers et des qualifications

forêt - bois

5 avenue Joséphine Baker, CS 90202

☎ 05 53 31 70 70

<http://lycee-predecordy-sarlat.com>

♿ ↔ F G - LV : anglais, espagnol

CAP

- Électricien
- Employé de vente spécialisé option A produits alimentaires
- Employé de vente spécialisé option B produits d'équipement courant
- Menuisier fabricant de menuiserie, mobilier et agencement

2^{de} pro par famille de métiers

- Métiers de la gestion administrative, du transport et de la logistique
- Métiers de la relation client

Bac pro

- Commercialisation et services en restauration
- Cuisine
- Gestion-administration*
- Maintenance des équipements industriels
- Métiers du commerce et de la vente option A animation et gestion de l'espace commercial (ex bac pro commerce)*
- Systèmes numériques option B Audiovisuels, réseau et équipement domestiques
- Systèmes numériques option C Réseaux informatiques et systèmes communicants
- Technicien d'usinage

TERRASSON-LA-VILLEDIEU

24120

Lycée polyvalent Antoine de Saint-Exupéry

Les Plantes, BP 92

☎ 05 53 50 21 17

www.lycee-terrasson.com

♿ LV : allemand, anglais, espagnol

2^{de} pro par famille de métiers

- Métiers de la relation client

Bac pro

- Métiers de l'accueil (ex bac pro Accueil - relation clients et usagers)*
- Métiers du commerce et de la vente option A animation et gestion de l'espace commercial (ex bac pro commerce)*

THIVIERS 24800

Lycée professionnel Porte d'Aquitaine

Campus des métiers et des qualifications forêt - bois

Campus des métiers et des qualifications

cuir, textile mode et luxe

15 rue Albert Bonneau, BP 53

☎ 05 53 55 21 11

www.lpthiviers.fr

↔ F G - LV : anglais

CAP

- Ebéniste
- Maroquinerie
- Menuisier fabricant de menuiserie, mobilier et agencement
- Sellerie générale

Bac pro

- Métiers de l'électricité et de ses environnements connectés
- Technicien menuisier-agenceur

Section particulière

- UPE2A (Dispositif Arche)

33 Gironde

ARCACHON 33311 Cedex

Lycée des métiers Condorcet

Lycée des métiers Condorcet Arcachon

1 avenue Roland Dorgelès, BP 134

☎ 05 57 52 72 40

www.lycee-condorcet-arcachon.fr

♿ ↔ F G

LV : allemand, anglais, espagnol

CAP

- Commercialisation et services en hôtel-café-restaurant
- Cuisine

2^{de} pro par famille de métiers

- Métiers de la gestion administrative, du transport et de la logistique
- Métiers de la relation client

Bac pro

- Accompagnement, soins et services à la personne option A : à domicile
- Accompagnement, soins et services à la personne option B : en structure
- Commercialisation et services en restauration
- Cuisine
- Gestion-administration*
- Métiers de l'électricité et de ses environnements connectés
- Métiers du commerce et de la vente option A animation et gestion de l'espace commercial (ex bac pro commerce)*
- Métiers du commerce et de la vente option B prospection clientèle et valorisation de l'offre commerciale (ex bac pro vente)*

Section particulière

- Sections européennes : anglais (bacs pro du domaine de la restauration), espagnol (bac pro Métiers du commerce et de la vente option A animation et gestion de l'espace commercial)

BAZAS 33430

LEGTA de Bazas

Terres de Gascogne

2 avenue de la République

☎ 05 56 25 00 59

www.bazas.educagri.fr

♿ ↔ F G - LV : anglais

2^{de} pro par famille de métiers

- Nature - jardin - paysage - forêt
- Productions

Bac pro

- Conduite et gestion de l'entreprise agricole polyculture élevage*
- Forêt*

Section particulière

- Section européenne : anglais (bac pro CGEA)

BAZAS 33430

Lycée professionnel Anatole de Monzie

12 cours Gambetta

☎ 05 56 25 00 04

www.lyceeanatoledemonzie33.fr

♿ ↔ F G - LV : anglais, espagnol

CAP

- Assistant technique en milieu familial et collectif
- Employé de vente spécialisé option B produits d'équipement courant

2^{de} pro par famille de métiers

- Métiers de la gestion administrative, du transport et de la logistique
- Métiers de la relation client

Bac pro

- Accompagnement, soins et services à la personne option A : à domicile
- Accompagnement, soins et services à la personne option B : en structure
- Gestion-administration*
- Métiers de l'accueil (ex bac pro Accueil - relation clients et usagers)*
- Métiers du commerce et de la vente option A animation et gestion de l'espace commercial (ex bac pro commerce)*

BÈGLES 33130

Lycée polyvalent Václav Havel

Campus des métiers et des qualifications

cuir, textile mode et luxe

5 avenue Danielle Mitterrand, BP 154

☎ 05 57 30 49 00

www.lyceevaclavhavel.fr

♿ ↔ F G

LV : allemand, anglais, espagnol

2^{de} pro par famille de métiers

- Alimentation bio industries et laboratoire

Bac pro

- Bio-industries de transformation
- Métiers de la mode - vêtements

Section particulière

- Section européenne : anglais (bacs pro)

↔ F G : internat filles garçons
♿ : accessibilité pour handicapés moteurs
* : bac pro relevant d'une famille de métiers à la rentrée 2019 (voir page 52)

BÈGLES 33321 Cedex
**Lycée professionnel
Émile Combes**
23 rue Émile Combes, BP 167
☎ 05 57 35 55 00
<http://lyceecombes.fr>
↔ hors établissement
LV : anglais, espagnol

CAP

- Agent de sécurité
- Opérateur/opératrice logistique

2^{de} pro par famille de métiers

- Métiers de la gestion administrative, du transport et de la logistique

Bac pro

- Logistique*
- Maintenance des équipements industriels
- Métiers de la sécurité
- Transport*

Sections particulières

- ULIS : troubles des fonctions cognitives ou mentales, troubles spécifiques du langage et des apprentissages
- Sections européennes : anglais (bac pro Logistique), espagnol (bac pro Transport)

BIGANOS

33380
**Annexe du lycée polyvalent
de la mer de Gujan-Mestras**
46 bis avenue de la Libération
☎ 05 56 82 60 16
www.lyceedelamer.gujan.fr
↔ LV : anglais, espagnol

2^{de} pro par famille de métiers

- Métiers de la relation client

Bac pro

- Métiers du commerce et de la vente option A animation et gestion de l'espace commercial (ex bac pro commerce)*
- Métiers du commerce et de la vente option B prospection clientèle et valorisation de l'offre commerciale (ex bac pro vente)*

Sections particulières

- ULIS : troubles des fonctions cognitives ou mentales, troubles spécifiques du langage et des apprentissages
- Section européenne : anglais (bacs pro)

BLANQUEFORT

33290
**Lycée des métiers
Léonard de Vinci**
Lycée des métiers Léonard de Vinci
**Campus des métiers et des qualifications
forêt - bois**
24 rue du Collège Technique
☎ 05 56 95 58 80
www.lyceevinciblanquefort.fr
↔ ↔ F G - LV : anglais, espagnol

CAP

- Conducteur d'engins : travaux publics et carrières
- Menuisier fabricant de menuiserie, mobilier et agencement
- Monteur en installations sanitaires
- Serrurier métallier

2^{de} pro par famille de métiers

- Métiers de la construction durable du bâtiment et des travaux publics

Bac pro

- Aménagement et finition du bâtiment*
- Conducteur transport routier marchandises
- Maintenance des matériels option B matériels de construction et de manutention
- Métiers et arts de la pierre
- Technicien d'études du bâtiment option A : études et économie
- Technicien d'études du bâtiment option B : assistant en architecture
- Technicien du bâtiment : organisation et réalisation du gros œuvre*
- Technicien en installation des systèmes énergétiques et climatiques
- Technicien menuisier-agenceur
- Travaux publics*

Section particulière

- ULIS : troubles des fonctions cognitives ou mentales, troubles spécifiques du langage et des apprentissages

BLAYE

33394 Cedex
**Lycée professionnel
de l'Estuaire**
**Campus des métiers et des qualifications
maintenance en environnement sensible**
41 rue Jauré Rudel, BP 1
☎ 05 57 42 64 90
www.lpestaure.fr
↔ ↔ F G - LV : anglais, espagnol

CAP

- Agent polyvalent de restauration
- Assistant technique en milieu familial et collectif
- Monteur en installations sanitaires
- Monteur en installations thermiques
- Réalisations industrielles en chaudronnerie ou soudage option A chaudronnerie

2^{de} pro par famille de métiers

- Métiers de la gestion administrative, du transport et de la logistique

Bac pro

- Commercialisation et services en restauration
- Cuisine
- Gestion-administration*
- Systèmes numériques option B Audiovisuels, réseau et équipement domestiques
- Systèmes numériques option C Réseaux informatiques et systèmes communicants
- Technicien en installation des systèmes énergétiques et climatiques
- Techniques d'interventions sur installations nucléaires

Sections particulières

- ULIS : troubles des fonctions cognitives ou mentales, troubles spécifiques du langage et des apprentissages
- Section européenne : anglais (bacs pro du domaine de la restauration)

BOMMES

33210
**Lycée professionnel
agricole de la Tour Blanche**
☎ 05 57 98 02 70
www.formagri33.com

↔ ↔ F G - LV : anglais

2^{de} pro par famille de métiers

- Conseil vente
- Productions

Bac pro

- Conduite et gestion de l'entreprise vitivinicole*
- Technicien conseil vente en alimentation option vins et spiritueux*

BORDEAUX

33074 Cedex
**Lycée polyvalent
Gustave Eiffel**
**Campus des métiers et des qualifications
maintenance en environnement sensible**
143 cours de la Marne, CS 31237
☎ 05 56 33 83 00
www.eiffel-bordeaux.org

↔ ↔ F G - LV : anglais

Bac pro

- Métiers de l'électricité et de ses environnements connectés

BORDEAUX

33028 Cedex
**Lycée professionnel
Alphonse Beau de Rochas**
Lycée des métiers de l'automobile
Rue Jean Hameau, BP 233
☎ 05 56 69 35 95
<http://lyceebeauderochas.fr>
↔ ↔ F G - LV : anglais, espagnol

CAP

- Maintenance des véhicules option A voitures particulières
- Maintenance des véhicules option B véhicules de transport routier
- Peinture en carrosserie
- Réparation des carrosseries

2^{de} pro par famille de métiers

- Métiers de la relation client

Bac pro

- Maintenance des véhicules option A voitures particulières
- Maintenance des véhicules option B véhicules de transport routier
- Maintenance des véhicules option C motos/motocycles
- Métiers du commerce et de la vente option B prospection clientèle et valorisation de l'offre commerciale (ex bac pro vente)*

NB : L'établissement axe la pédagogie de cette formation sur la vente automobile.

- Réparation des carrosseries

BORDEAUX

33800
**Lycée professionnel
des Menuts**
36 rue des Douves
é ☎ 05 56 33 09 10
<http://lplsmenuts33.blogspot.fr>
↔ ↔ hors établissement
LV : anglais, espagnol, langue des signes française

CAP

- Coiffure
- Employé de vente spécialisé option B produits d'équipement courant

2^{de} pro par famille de métiers

- Métiers de la gestion administrative, du transport et de la logistique
- Métiers de la relation client

Bac pro

- Gestion-administration*
- Métiers de l'accueil (ex bac pro Accueil - relation clients et usagers)*
- Métiers du commerce et de la vente option A animation et gestion de l'espace commercial (ex bac pro commerce)*

Section particulière

- Section européenne : anglais (bacs pro Métiers de l'accueil et Métiers du commerce et de la vente)

BORDEAUX

33026 Cedex
**Lycée professionnel
les Chartrons**
130 rue du Jardin Public, BP 6
☎ 05 57 87 02 43
www.lyceeschartrons.fr
↔ hors établissement
LV : allemand, anglais, espagnol, portugais

CAP

- Employé de vente spécialisé option B produits d'équipement courant
- Employé de vente spécialisé option D produits de librairie-papeterie-presse

2^{de} pro par famille de métiers

- Métiers de la gestion administrative, du transport et de la logistique
- Métiers de la relation client

Bac pro

- Gestion-administration*
- Métiers de l'accueil (ex bac pro Accueil - relation clients et usagers)*
- Métiers du commerce et de la vente option A animation et gestion de l'espace commercial (ex bac pro commerce)*

Section particulière

- Section européenne : anglais (bacs pro)

BORDEAUX

33800
**Lycée professionnel
Nicolas Brémontier**
152 cours de l'Yser
☎ 05 56 33 49 60
www.lyceebremon-tier.fr
↔ ↔ hors établissement
LV : anglais, espagnol

2^{de} pro par famille de métiers

- Métiers de la gestion administrative, du transport et de la logistique
- Métiers de la relation client

Bac pro

- Gestion-administration*
- Métiers du commerce et de la vente option A animation et gestion de l'espace commercial (ex bac pro commerce)*
- Métiers du commerce et de la vente option B prospection clientèle et valorisation de l'offre commerciale (ex bac pro vente)*

BORDEAUX 33000

Lycée professionnel Toulouse Lautrec

Lycée des métiers d'art

Campus des métiers et des qualifications forêt - bois

Campus des métiers et des qualifications cuir, textile mode et luxe

115 rue Joseph Abria

☎ 05 57 81 62 62

www.lautrecbordeaux.com

♿ ↔ F G - LV : anglais, espagnol

CAP

- Métiers de la mode-vêtement flou
- Métiers de la mode-vêtement tailleur

Bac pro

- Artisanat et métiers d'art option communication visuelle plurimédia
- Artisanat et métiers d'art option marchandisage visuel
- Artisanat et métiers d'art option tapisserie d'ameublement
- Métiers de la mode - vêtements
- Photographie
- Prothèse dentaire

Section particulière

- ULIS : troubles des fonctions cognitives ou mentales, troubles spécifiques du langage et des apprentissages

BORDEAUX 33015 Cedex

Lycée professionnel Trégey Rive de Garonne

Campus des métiers et des qualifications maintenance en environnement sensible

24 rue de Trégey, BP 31

☎ 05 57 77 12 90

www.tregey.net

♿ ↔ hors établissement

LV : anglais, espagnol

CAP

- Électricien
- Employé de commerce multi-spécialités

2^{de} pro par famille de métiers

- Métiers de la relation client

Bac pro

- Accompagnement, soins et services à la personne option A : à domicile
- Accompagnement, soins et services à la personne option B : en structure
- Métiers de l'accueil (ex bac pro Accueil - relation clients et usagers)*
- Métiers de l'électricité et de ses environnements connectés
- Métiers du commerce et de la vente option A animation et gestion de l'espace commercial (ex bac pro commerce)*
- Métiers du commerce et de la vente option B prospection clientèle et valorisation de l'offre commerciale (ex bac pro vente)*
- Technicien d'usinage

Sections particulières

- ULIS : tous types de troubles
- Section européenne : espagnol (bac pro Métiers du commerce et de la vente option B prospection clientèle et valorisation de l'offre commerciale)

CAMBLANES-ET-MEYNAC 33360

Lycée professionnel Flora Tristan

Lycée des métiers des services et de l'aéronautique

Campus des métiers et des qualifications Aérocampus Aquitaine

Domaine de la Chausse, BP 26

☎ 05 56 20 77 04

www.lp-flora-tristan.net

↔ F G

LV : allemand, anglais, espagnol

CAP

- Agent de propreté et d'hygiène
- Agent polyvalent de restauration
- Assistant technique en milieu familial et collectif
- Commercialisation et services en hôtel-café-restaurant
- Cuisine
- Fleuriste

2^{de} pro par famille de métiers

- Métiers de la relation client

Bac pro

- Aéronautique option aviation
- Aéronautique option systèmes
- Aéronautique option systèmes (section franco-allemande, voir page 88)

Les cours des bacs pro Aéronautique ont lieu sur le site de l'Aérocampus à Latresne.

- Commercialisation et services en restauration
- Cuisine
- Hygiène, propreté, stérilisation
- Métiers du commerce et de la vente option A animation et gestion de l'espace commercial (ex bac pro commerce)*

Sections particulières

- ULIS : troubles des fonctions cognitives ou mentales, troubles spécifiques du langage et des apprentissages
- Section européenne : anglais (bacs pro du domaine de la restauration, Aéronautique et Métiers du commerce et de la vente option A animation et gestion de l'espace commercial)

CENON 33151 Cedex

Lycée professionnel La Morlette

Lycée des métiers des soins et des services à la personne

62 rue Camille Pelletan, BP 80139

☎ 05 57 80 37 00

<http://lycee-lamorlette.fr>

↔ F - LV : anglais, espagnol

CAP

- Assistant technique en milieu familial et collectif
- Coiffure

2^{de} pro par famille de métiers

- Métiers de la gestion administrative, du transport et de la logistique

Bac pro

- Accompagnement, soins et services à la personne option A : à domicile
- Accompagnement, soins et services à la personne option B : en structure
- Esthétique cosmétique parfumerie
- Gestion-administration*
- Services de proximité et vie locale activités de soutien et d'aide à l'intégration (A1), activités participant à la socialisation et au développement de la citoyenneté (A2)

Sections particulières

- ULIS : troubles des fonctions cognitives ou mentales, troubles spécifiques du langage et des apprentissages
- Section européenne : anglais (bac pro Esthétique cosmétique parfumerie)

EYSINES 33320

Lycée des métiers de l'industrie et de l'artisanat Charles Péguy

Lycée des métiers de l'industrie et de l'artisanat

Campus des métiers et des qualifications cuir, textile mode et luxe

2 rue du collège Technique

☎ 05 56 16 12 05

www.lyceecharlespeguy.com

♿ ↔ F G - LV : anglais, espagnol

CAP

- Électricien
- Maroquinerie

Bac pro

- Étude et définition de produits industriels
- Maintenance des équipements industriels
- Métiers de l'électricité et de ses environnements connectés
- Systèmes numériques option B Audiovisuels, réseau et équipement domestiques
- Systèmes numériques option C Réseaux informatiques et systèmes communicants

Section particulière

- Brevet d'initiation aéronautique

GUJAN-MESTRAS 33470

Lycée polyvalent de la Mer

Lycée des métiers de la mer

Campus des métiers et des qualifications forêt - bois

Port de la Barbotière

☎ 05 56 22 39 50

<http://lyceedelamergujan.fr>

♿ ↔ F G - LV : anglais

CAP

- Menuisier fabricant de menuiserie, mobilier et agencement

2^{de} pro par famille de métiers

- Productions

Bac pro

- Cultures marines
- Maintenance nautique
- Plastiques et composites
- Productions aquacoles
- Technicien menuisier-agenceur

LANGON 33212 Cedex

Lycée professionnel Sud Gironde

Lycée des métiers Sud Gironde

Campus des métiers et des qualifications forêt - bois

1 avenue des Résistants, BP 80285

☎ 05 57 98 11 60

www.lp-sud-gironde.fr

♿ ↔ F G - LV : anglais, espagnol

CAP

- Menuisier fabricant de menuiserie, mobilier et agencement
- Serrurier métallier

Bac pro

- Maintenance des équipements industriels
- Métiers de l'électricité et de ses environnements connectés
- Technicien constructeur bois
- Technicien en chaudronnerie industrielle
- Technicien menuisier-agenceur

Section particulière

- ULIS : troubles des fonctions cognitives ou mentales, troubles spécifiques du langage et des apprentissages

LATRESNE 33360

Aérocampus Aquitaine

Campus des métiers et des qualifications Aérocampus Aquitaine

1 route de Cenac

☎ 05 56 21 01 01

www.aerocampus-aquitaine.com

LV : allemand, anglais

Bac pro

- Aéronautique option aviation
- Aéronautique option systèmes
- Aéronautique option systèmes (section franco-allemande, voir page 88)

Les bacs pro Aéronautique sont en partenariat avec le lycée professionnel Flora Tristan de Camblanes-et-Meynac.

LIBOURNE 33506 Cedex

Lycée polyvalent Jean Monnet

Campus des métiers et des qualifications maintenance en environnement sensible

40 avenue Henri Brulle, BP 249

☎ 05 57 51 78 44

www.j-monnet.net

♿ ↔ F G - LV : anglais, espagnol

CAP

- Commercialisation et services en hôtel-café-restaurant
- Cuisine
- Maintenance des matériels option C matériels d'espaces verts

Bac pro

- Commercialisation et services en restauration
- Cuisine
- Maintenance des équipements industriels
- Maintenance des véhicules option A voitures particulières
- Métiers de l'électricité et de ses environnements connectés
- Systèmes numériques option C Réseaux informatiques et systèmes communicants
- Technicien d'usinage
- Technicien en chaudronnerie industrielle

Sections particulières

- ULIS : troubles des fonctions cognitives ou mentales, troubles spécifiques du langage et des apprentissages
- Section européenne : anglais (bacs pro du domaine de la restauration)
- Section sportive : handball

↔ F G : internat filles garçons
♿ : accessibilité pour handicapés moteurs
* : bac pro relevant d'une famille de métiers à la rentrée 2019 (voir page 52)

LIBOURNE 33503 Cedex

Lycée professionnel Henri Brulle

Campus des métiers et des qualifications forêt - bois

65 route de Saint-Émilien, BP 90
☎ 05 57 48 12 30

<http://ip-henribrulle.fr>

♿ ↔ hors établissement
LV : anglais, espagnol

CAP

- Employé de commerce multi-spécialités
- Menuisier fabricant de menuiserie, mobilier et agencement
- Plâtrier-plaquiste

2^{de} pro par famille de métiers

- Métiers de la construction durable du bâtiment et des travaux publics
- Métiers de la gestion administrative, du transport et de la logistique
- Métiers de la relation client

Bac pro

- Aménagement et finition du bâtiment*
- Gestion-administration*
- Métiers de l'accueil (ex bac pro Accueil - relation clients et usagers)*
- Métiers du commerce et de la vente option A animation et gestion de l'espace commercial (ex bac pro commerce)*
- Métiers du commerce et de la vente option B prospection clientèle et valorisation de l'offre commerciale (ex bac pro vente)*
- Technicien constructeur bois
- Technicien menuisier-agenceur

Section particulière

- ULIS : troubles des fonctions cognitives ou mentales, troubles spécifiques du langage et des apprentissages

LORMONT 33305 Cedex

Lycée polyvalent les Iris

13 rue Saint Cricq, BP 69

☎ 05 57 80 10 60

www.lyceelesiris.fr

♿ ↔ F G - LV : anglais

Bac pro

- Réalisation de produits imprimés et plurimédia option A productions graphiques
- Réalisation de produits imprimés et plurimédia option B productions imprimées

Section particulière

- Sections sportives : basket, judo, rugby

LORMONT 33305 Cedex

Lycée professionnel Jacques Brel

Lycée des métiers de l'industrie et de l'optique

Rue Jean Lurçat, BP 30

☎ 05 56 06 44 17

<http://lycee-jacques-brel-lormont.fr>

♿ ↔ F G - LV : anglais

CAP

- Électricien

Bac pro

- Maintenance des équipements industriels
- Maintenance des équipements industriels possibilité de convention avec la Marine nationale ou avec l'Armée de Terre
- Métiers de l'électricité et de ses environnements connectés
- Métiers de l'électricité et de ses environnements connectés possibilité de convention avec la Marine nationale
- Optique lunetterie
- Systèmes numériques option A Sécurité et sécurité des infrastructures, de l'habitat et du tertiaire
- Systèmes numériques option B Audiovisuels, réseau et équipement domestiques

Sections particulières

- Section européenne : anglais (bacs pro MELEC et MEI)
- Sections sportives : basket, rugby

MÉRIGNAC 33695 Cedex

Lycée professionnel Marcel Dassault

Campus des métiers et des qualifications maintenance en environnement sensible
3 rue Chateaubriand, BP 30310

☎ 05 56 12 13 20

www.lycee-pro-marcel-dassault.fr

♿ ↔ F G - LV : anglais, espagnol

CAP

- Horlogerie

2^{de} pro par famille de métiers

- Métiers de la gestion administrative, du transport et de la logistique
- Métiers de la relation client

Bac pro

- Gestion-administration*
- Métiers de l'accueil (ex bac pro Accueil - relation clients et usagers)*
- Métiers de l'électricité et de ses environnements connectés
- Métiers du commerce et de la vente option A animation et gestion de l'espace commercial (ex bac pro commerce)*
- Procédés de la chimie, de l'eau et des papiers-cartons
- Technicien d'usinage
- Transport*

Sections particulières

- ULIS : tous types de troubles
- Section européenne : anglais (bacs pro Gestion-administration, Métiers de l'accueil et Métiers du commerce et de la vente option A animation et gestion de l'espace commercial)
- Sections sportives : football, football (arbitre)

MONTAGNE 33570

LEGTA agro-viticole de Libourne-Montagne

36 route de Goujon, CS 40103

☎ 05 57 55 21 21

www.formagri33.com

♿ ↔ F G - LV : anglais

2^{de} pro par famille de métiers

- Productions

Bac pro

- Conduite et gestion de l'entreprise vitivinicole*

PAUILLAC 33250

Lycée professionnel Odilon Redon

2 rue du Maquis des vignes Ouidides, BP 119

☎ 05 56 59 16 48

www.lycee-odilon-redon.net

♿ ↔ F G - LV : anglais, espagnol

CAP

- Conducteur d'installations de production
- Maintenance des matériels option A matériels agricoles

2^{de} pro par famille de métiers

- Métiers de la gestion administrative, du transport et de la logistique

Bac pro

- Accompagnement, soins et services à la personne option A : à domicile
- Accompagnement, soins et services à la personne option B : en structure
- Gestion-administration*
- Maintenance des matériels option A matériels agricoles
- Pilote de ligne de production

Section particulière

- Brevet d'initiation aéronautique

PESSAC 33600

Lycée professionnel Philadelphie de Gerde

3 allée Philadelphie de Gerde

☎ 05 56 36 23 80

www.lyceepro-pessac.fr

♿ ↔ F G - LV : anglais, espagnol

CAP

- Électricien
- Employé de commerce multi-spécialités

2^{de} pro par famille de métiers

- Métiers de la relation client

Bac pro

- Métiers de l'électricité et de ses environnements connectés
- Métiers du commerce et de la vente option A animation et gestion de l'espace commercial (ex bac pro commerce)*
- Métiers du commerce et de la vente option B prospection clientèle et valorisation de l'offre commerciale (ex bac pro vente)*
- Pilote de ligne de production
- Systèmes numériques option C Réseaux informatiques et systèmes communicants
- Technicien de maintenance des systèmes énergétiques et climatiques
- Technicien du froid et du conditionnement d'air

Section particulière

- Section européenne : anglais (bacs pro Métiers du commerce et de la vente)

SAINT-ANDRÉ-DE-CUBZAC 33240

Lycée professionnel Philippe Cousteau

Campus des métiers et des qualifications maintenance en environnement sensible

13 rue Arnaud, BP 61

☎ 05 57 94 02 40

<http://webetab.ac-bordeaux.fr/lycee-philippe-cousteau/>

♿ ↔ F G - LV : anglais, espagnol

CAP

- Conducteur d'installations de production
- Électricien
- Employé de vente spécialisé option A produits alimentaires
- Opérateur/opératrice logistique

2^{de} pro par famille de métiers

- Métiers de la gestion administrative, du transport et de la logistique
- Métiers de la relation client

Bac pro

- Logistique*
- Maintenance des équipements industriels
- Métiers de l'électricité et de ses environnements connectés
- Métiers du commerce et de la vente option A animation et gestion de l'espace commercial (ex bac pro commerce)*

Sections particulières

- ULIS : troubles des fonctions cognitives ou mentales, troubles spécifiques du langage et des apprentissages
- Section européenne : anglais (bacs pro Métiers du commerce et de la vente option A animation et gestion de l'espace commercial et Logistique)

SAINTE-FOY-LA-GRANDE 33220

Lycée professionnel Paul Broca

7 avenue de Verdun, BP 69

☎ 05 57 41 92 50

<http://lycee-foyen.fr>

♿ ↔ F G - LV : anglais, espagnol

CAP

- Employé de vente spécialisé option A produits alimentaires

2^{de} pro par famille de métiers

- Métiers de la relation client

Bac pro

- Accompagnement, soins et services à la personne option A : à domicile
- Accompagnement, soins et services à la personne option B : en structure
- Métiers de l'accueil (ex bac pro Accueil - relation clients et usagers)*
- Métiers du commerce et de la vente option A animation et gestion de l'espace commercial (ex bac pro commerce)*
- Métiers du commerce et de la vente option B prospection clientèle et valorisation de l'offre commerciale (ex bac pro vente)*

Sections particulières

- ULIS : troubles des fonctions cognitives ou mentales, troubles spécifiques du langage et des apprentissages
- Section européenne : espagnol (bacs pro Métiers du commerce et de la vente)

SAINT-MÉDARD-EN-JALLES 33165 Cedex

Lycée professionnel Jehan Dupérier

15 chemin de Tiran, BP 30093

☎ 05 56 05 03 55

<http://webetab.ac-bordeaux.fr/lycee-jehan-duperier/>

♿ ↔ F G - LV : anglais, espagnol

CAP

- Assistant technique en milieu familial et collectif

2^{de} pro par famille de métiers

- Métiers de la gestion administrative, du transport et de la logistique
- Métiers de la relation client

Bac pro

- Accompagnement, soins et services à la personne option A : à domicile
- Accompagnement, soins et services à la personne option B : en structure
- Aéronautique option structure
- Gestion-administration*
- Métiers de l'accueil (ex bac pro Accueil - relation clients et usagers)*
- Systèmes numériques option A Sécurité et sécurité des infrastructures, de l'habitat et du tertiaire
- Systèmes numériques option C Réseaux informatiques et systèmes communicants
- Technicien en chaudronnerie industrielle

TALENCE 33402 Cedex

Lycée polyvalent Alfred Kastler
14 avenue de l'université, BP 73
☎ 05 57 35 40 70
www.lyceekastler.fr
♿ ⇨ F G - LV : anglais

Bac pro

- Systèmes numériques option C Réseaux informatiques et systèmes communicants
- Technicien d'usinage
- Technicien en chaudronnerie industrielle

TALENCE 33405 Cedex
Lycée polyvalent d'hôtellerie et de tourisme de Gascogne

Lycée des métiers de l'hôtellerie et du tourisme
15 rue François Rabelais
☎ 05 56 84 47 50
www.lyceedegascogne.fr
♿ ⇨ F G - LV : anglais, espagnol

CAP

- Assistant technique en milieu familial et collectif
- Commercialisation et services en hôtel-café-restaurant
- Cuisine

Bac pro

- Commercialisation et services en restauration
- Cuisine

Section particulière

- Section européenne : anglais (bacs pro)

TALENCE 33405 Cedex

Lycée polyvalent Victor Louis
2 avenue de Thouars
☎ 05 56 80 76 40
www.lvloouis.net
♿ LV : allemand, anglais, espagnol, italien

2^{de} pro par famille de métiers

- Métiers de la gestion administrative, du transport et de la logistique
- Métiers de la relation client

Bac pro

- Gestion-administration*
- Métiers du commerce et de la vente option A animation et gestion de l'espace commercial (ex bac pro commerce)*
- Métiers du commerce et de la vente option B prospection clientèle et valorisation de l'offre commerciale (ex bac pro vente)*

Section particulière

- Section européenne : anglais (bac pro Gestion-administration)

40 Landes

AIRE-SUR-L'ADOUR

40801 Cedex
Lycée polyvalent Gaston Crampe
Campus des métiers et des qualifications maintenance en environnement sensible
Avenue des Droits de l'Homme et du Citoyen, BP 39
☎ 05 58 51 53 00
www.citescolaire-aireadour.fr
♿ ⇨ F G - LV : anglais

Bac pro

- Étude et définition de produits industriels
- Métiers de l'électricité et de ses environnements connectés
- Technicien d'usinage

AIRE-SUR-L'ADOUR

40801 Cedex
Lycée professionnel Jean d'Arcet
1 place Sainte-Quitterie, BP 163
☎ 05 58 71 63 50
www.lpjeandarcet.fr
♿ ⇨ F G - LV : anglais, espagnol

CAP

- Coiffure
- Commercialisation et services en hôtel-café-restaurant
- Cuisine

2^{de} pro par famille de métiers

- Métiers de la gestion administrative, du transport et de la logistique

Bac pro

- Commercialisation et services en restauration
- Cuisine
- Gestion-administration*

CAPBRETON 40130

Lycée des métiers Louis Darmanté
Lycée des métiers de l'hôtellerie et du commerce
23 rue Jean-Baptiste Gabarra, BP 78
☎ 05 58 72 10 38
www.lpr-darmante-capbreton.fr
♿ ⇨ F G - LV : anglais, espagnol

CAP

- Commercialisation et services en hôtel-café-restaurant
- Cuisine
- Employé de vente spécialisé option A produits alimentaires
- Employé de vente spécialisé option B produits d'équipement courant

2^{de} pro par famille de métiers

- Métiers de la relation client

Bac pro

- Commercialisation et services en restauration
- Cuisine
- Métiers du commerce et de la vente option A animation et gestion de l'espace commercial (ex bac pro commerce)*

Sections particulières

- ULIS : troubles des fonctions cognitives ou mentales, troubles spécifiques du langage et des apprentissages
- Sections européennes : anglais, espagnol (bacs pro)

DAX 40107 Cedex

Lycée polyvalent de Borda
7 avenue Paul Doumer, BP 345
☎ 05 58 58 12 34
www.lyceedeborda.org
♿ ⇨ F G
LV : allemand, anglais, espagnol

2^{de} pro par famille de métiers

- Métiers de la gestion administrative, du transport et de la logistique
- Métiers de la relation client

Bac pro

- Gestion-administration*
- Métiers de l'électricité et de ses environnements connectés
- Métiers du commerce et de la vente option A animation et gestion de l'espace commercial (ex bac pro commerce)*
- Métiers du commerce et de la vente option B prospection clientèle et valorisation de l'offre commerciale (ex bac pro vente)*

Section particulière

- Sections sportives : basket, rugby

MONT-DE-MARSAN

40005 Cedex
Lycée des métiers Robert Wlérick
Lycée des métiers tertiaires et services
6 rue Jean Macé, BP 267
☎ 05 58 46 18 18
www.lyceewlerick.fr
♿ ⇨ F G - LV : anglais, espagnol

CAP

- Agent polyvalent de restauration

2^{de} pro par famille de métiers

- Métiers de la gestion administrative, du transport et de la logistique
- Métiers de la relation client

Bac pro

- Accompagnement, soins et services à la personne option A : à domicile
- Accompagnement, soins et services à la personne option B : en structure
- Gestion-administration*
- Métiers de l'accueil (ex bac pro Accueil - relation clients et usagers)*
- Métiers du commerce et de la vente option A animation et gestion de l'espace commercial (ex bac pro commerce)*
- Services de proximité et vie locale activités de soutien et d'aide à l'intégration (A1), activités participant à la socialisation et au développement de la citoyenneté (A2)

Section particulière

- Sections européennes : anglais, espagnol (bacs pro Gestion-administration, Métiers de l'accueil et Métiers du commerce et de la vente option A animation et gestion de l'espace commercial)

MONT-DE-MARSAN

40010 Cedex
Lycée professionnel Frédéric Estève
Lycée des métiers de l'automobile et du transport Frédéric Estève
Quartier Saint Médard
☎ 05 58 75 22 59
<http://webetab.ac-bordeaux.fr/lycee-esteve/>
♿ ⇨ F G - LV : anglais, espagnol

CAP

- Maintenance des véhicules option A voitures particulières
- Maintenance des véhicules option B véhicules de transport routier
- Réparation des carrosseries

Bac pro

- Conducteur transport routier marchandises
- Maintenance des véhicules option A voitures particulières
- Maintenance des véhicules option B véhicules de transport routier
- Maintenance des véhicules option C motocycles
- Réparation des carrosseries

Sections particulières

- ULIS : troubles des fonctions cognitives ou mentales, troubles spécifiques du langage et des apprentissages
- UPE2A

MORCENX 40110

Lycée des métiers Jean Garnier
Lycée des métiers du bâtiment
Campus des métiers et des qualifications forêt - bois
24 rue Henri Barbusse, BP 41
☎ 05 58 04 79 30
www.lyceemorcenx.fr
⇨ F G - LV : anglais, espagnol

CAP

- Carreleur mosaïste
- Charpentier bois
- Maintenance de bâtiments de collectivités
- Peintre-applicateur de revêtements

2^{de} pro par famille de métiers

- Métiers de la construction durable du bâtiment et des travaux publics

Bac pro

- Aménagement et finition du bâtiment*
- Technicien d'études du bâtiment option A : études et économie
- Technicien de maintenance des systèmes énergétiques et climatiques
- Technicien du bâtiment : organisation et réalisation du gros œuvre*
- Technicien en installation des systèmes énergétiques et climatiques

Section particulière

- ULIS : troubles des fonctions cognitives ou mentales

⇨ F G : internat filles garçons
♿ : accessibilité pour handicapés moteurs
* : bac pro relevant d'une famille de métiers à la rentrée 2019 (voir page 52)

MUGRON 40250
Lycée professionnel agricole de Chalosse
366 route de Pomarez
☎ 05 58 97 70 63
www.formagri40.fr
♿ ↔ F G - LV : anglais

2^{de} pro par famille de métiers

- Productions

Bac pro

- Agroéquipement*
- Services aux personnes et aux territoires

PARENTIS-EN-BORN
40161 Cedex
Lycée des métiers des Grands Lacs

Lycée des métiers des Grands Lacs
539 avenue du Lycée, BP 44
☎ 05 58 78 92 82

www.lyceedesmetiersparentis.fr
♿ ↔ F G - LV : anglais

CAP

- Serrurier métallier

Bac pro

- Accompagnement, soins et services à la personne option A : à domicile
- Accompagnement, soins et services à la personne option B : en structure
- Maintenance des équipements industriels
- Métiers de l'électricité et de ses environnements connectés
- Systèmes numériques option C Réseaux informatiques et systèmes communicants

Sections particulières

- ULIS : troubles des fonctions cognitives ou mentales, troubles spécifiques du langage et des apprentissages
- Section européenne : anglais (bacs pro)

PEYREHORADE 40300
Lycée polyvalent Jean Taris

Lycée polyvalent des métiers de l'aéronautique

Avenue Jean Dupaya
☎ 05 58 73 28 28

<http://lycee-jean-taris-40.net>

♿ ↔ F G - LV : anglais, espagnol

Bac pro

- Aéronautique option structure
- Aéronautique option systèmes
- Technicien en chaudronnerie industrielle

Sections particulières

- Brevet d'initiation aéronautique
- Section européenne : anglais (bacs pro Aéronautique)

SABRES 40630

Lycée professionnel agricole et forestier Roger Duroure
Campus des métiers et des qualifications forêt - bois

Route de Luglon
☎ 05 58 04 41 80

www.formagri40.fr

♿ ↔ F G - LV : anglais

2^{de} pro par famille de métiers

- Nature - jardin - paysage - forêt

Bac pro

- Forêt*
- Gestion des milieux naturels et de la faune*

SAINT-PAUL-LÈS-DAX

40993 Cedex

Lycée polyvalent Haroun Tazieff

Lycée des métiers du bois

Campus des métiers et des qualifications forêt - bois

730 boulevard Saint-Vincent-de-Paul, BP 90
☎ 05 58 91 33 40

www.lyceeharountazieff.com

♿ ↔ F G - LV : anglais, espagnol

CAP

- Constructeur bois
- Opérateur/opératrice logistique

2^{de} pro par famille de métiers

- Métiers de la gestion administrative, du transport et de la logistique

Bac pro

- Accompagnement, soins et services à la personne option A : à domicile
- Accompagnement, soins et services à la personne option B : en structure
- Logistique*
- Technicien constructeur bois
- Technicien menuisier-agencier

Section particulière

- Sections européennes : anglais, espagnol (bacs pro Logistique)

TARNOS 40220

Lycée professionnel Ambroise Croizat

92 avenue Marcel Paul
☎ 05 59 64 71 34

www.lptarnos.fr

♿ ↔ F G - LV : anglais, espagnol

CAP

- Agent de sécurité
- Maintenance des véhicules option A voitures particulières

Bac pro

- Maintenance des véhicules option A voitures particulières
- Métiers de l'électricité et de ses environnements connectés
- Métiers de la sécurité
- Systèmes numériques option B Audiovisuels, réseau et équipement domestiques
- Technicien en chaudronnerie industrielle

47 Lot-et-Garonne

AGEN 47000

Lycée professionnel Antoine Lomet

221 avenue d'Italie

☎ 05 53 47 06 07

<http://lp-lomet.fr>

♿ ↔ F G - LV : anglais, espagnol

CAP

- Coiffure
- Employé de vente spécialisé option A produits alimentaires
- Employé de vente spécialisé option B produits d'équipement courant

2^{de} pro par famille de métiers

- Métiers de la gestion administrative, du transport et de la logistique

- Métiers de la relation client

Bac pro

- Esthétique cosmétique parfumerie
- Gestion-administration*
- Métiers de l'accueil (ex bac pro Accueil - relation clients et usagers)*
- Métiers du commerce et de la vente option A animation et gestion de l'espace commercial (ex bac pro commerce)*
- Métiers du commerce et de la vente option B prospection clientèle et valorisation de l'offre commerciale (ex bac pro vente)*
- Transport*

DT

- Métiers du spectacle

option techniques de l'habillement

Sections particulières

- ULIS : troubles des fonctions cognitives ou mentales, troubles spécifiques du langage et des apprentissages
- Sections européennes : anglais, espagnol (bacs pro Métiers de l'accueil et Métiers du commerce et de la vente)
- Section sportive : rugby

CLAIRAC 47320

Lycée professionnel Porte du Lot

Lycée des métiers de la maintenance et des travaux publics

Allée Franck Bize

☎ 05 53 84 21 61

www.lyceeportedulotclairac.fr

♿ ↔ F G - LV : anglais, espagnol

CAP

- Maintenance des matériels option A matériels agricoles
- Maintenance des matériels option B matériels de construction et de manutention

2^{de} pro par famille de métiers

- Métiers de la construction durable du bâtiment et des travaux publics

Bac pro

- Maintenance des équipements industriels
- Maintenance des matériels option A matériels agricoles
- Maintenance des matériels option B matériels de construction et de manutention
- Maintenance des matériels option C matériels d'espaces verts
- Travaux publics*

Section particulière

- ULIS : troubles des fonctions cognitives ou mentales, troubles spécifiques du langage et des apprentissages

FOULAYRONNES 47510

Lycée professionnel Jean Monnet

Campus des métiers et des qualifications maintenance en environnement sensible

Rue Marcel Pagnol

☎ 05 53 95 19 20

www.lp-jean-monnet.fr

♿ ↔ F G - LV : anglais, espagnol

CAP

- Maintenance des véhicules option A voitures particulières
- Réparation des carrosseries

Bac pro

- Maintenance des véhicules option A voitures particulières
- Métiers de l'électricité et de ses environnements connectés
- Systèmes numériques option B Audiovisuels, réseau et équipement domestiques
- Systèmes numériques option C Réseaux informatiques et systèmes communicants
- Technicien d'usinage
- Technicien en chaudronnerie industrielle

FUMEL 47501 Cedex

Lycée professionnel Benoît d'Azay

30 avenue Charles de Gaulle, BP 67

☎ 05 53 40 56 50

www.citescolairedefumel.fr

↔ F G - LV : anglais, espagnol

CAP

- Agent polyvalent de restauration
- Conducteur d'installations de production

2^{de} pro par famille de métiers

- Métiers de la gestion administrative, du transport et de la logistique

Bac pro

- Gestion-administration*
- Métiers de l'électricité et de ses environnements connectés

MARMADE 47207 Cedex

Lycée polyvalent Val de Garonne

Lycée des métiers des techniques innovantes

22 rue Ejea de Los Caballeros, BP 307

☎ 05 53 76 02 50

www.lyceevaldegaronne.com

♿ ↔ F G - LV : anglais, espagnol

CAP

- Composites, plastiques chaudronnés

2^{de} pro par famille de métiers

- Métiers de la relation client

Bac pro

- Métiers du commerce et de la vente option A animation et gestion de l'espace commercial (ex bac pro commerce)*
- Métiers du commerce et de la vente option B prospection clientèle et valorisation de l'offre commerciale (ex bac pro vente)*
- Plastiques et composites
- Technicien outilleur

Section particulière

- Section sportive : rugby (bacs pro)

NÉRAC 47600

LEGTA Armand Fallières

Route de Francescas
☎ 05 53 97 40 00

www.epl47.educagri.fr

♿ ↔ F G - LV : anglais

2^{de} pro par famille de métiers

- Nature - jardin - paysage - forêt
- Productions

Bac pro

- Aménagements paysagers*
- Conduite et gestion de l'entreprise hippique*

Sections particulières

- Section européenne : anglais (bac pro Aménagements paysagers)
- Sections sportives : équitation, rugby

NÉRAC 47600

Lycée professionnel Jacques de Romas

Lycée des métiers de l'hôtellerie-restauration et des services à la personne

Route de Mezin

☎ 05 53 97 63 00

<http://lycee-jderomas.com>

♿ ↔ F G - LV : anglais, espagnol

CAP

- Commercialisation et services en hôtel-café-restaurant
- Cuisine

Bac pro

- Accompagnement, soins et services à la personne option A : à domicile
- Accompagnement, soins et services à la personne option B : en structure
- Commercialisation et services en restauration
- Cuisine
- Services de proximité et vie locale activités de soutien et d'aide à l'intégration (A1), activités participant à la socialisation et au développement de la citoyenneté (A2)

Sections particulières

- ULIS : troubles des fonctions cognitives ou mentales, troubles spécifiques du langage et des apprentissages
- Sections européennes : anglais, espagnol (bacs pro du domaine de la restauration)

SAINTE-LIVRADE-SUR-LOT 47110

LEGTA Étienne Restat

Route de Casseneuil

☎ 05 53 40 47 00

www.agrocampus47.fr

♿ ↔ F G - LV : anglais

2^{de} pro par famille de métiers

- Alimentation bio industries et laboratoire

Bac pro

- Laboratoire contrôle qualité*

Section particulière

- Sections sportives : canoë-kayak, VTT

TONNEINS 47400

Lycée professionnel agricole Fazanis

Route de Clairac

☎ 05 53 88 31 88

www.epl47.educagri.fr

♿ ↔ F G - LV : anglais

CAP agricole

- Services aux personnes et vente en espace rural

2^{de} pro par famille de métiers

- Conseil vente
- Productions

Bac pro

- Conduite de productions horticoles (arbres, arbustes, fruits, fleurs, légumes)*
- Services aux personnes et aux territoires
- Technicien conseil vente de produits de jardin*

Section particulière

- Section européenne : anglais (bacs pro)

VILLENEUVE-SUR-LOT

47307 Cedex

Lycée polyvalent Georges Leygues - Louis Couffignal

Lycée des métiers

Campus des métiers et des qualifications forêt - bois

Avenue d'Agen, BP 306

☎ 05 53 40 40 50

<http://lyceeleyguescouffignal.fr>

↔ F G - LV : allemand, anglais, espagnol

CAP

- Électricien
- Monteur en installations sanitaires
- Peintre-applicateur de revêtements

2^{de} pro par famille de métiers

- Métiers de la construction durable du bâtiment et des travaux publics
- Métiers de la gestion administrative, du transport et de la logistique
- Métiers de la relation client

Bac pro

- Accompagnement, soins et services à la personne option A : à domicile
- Accompagnement, soins et services à la personne option B : en structure
- Aménagement et finition du bâtiment*
- Gestion-administration*
- Métiers de l'accueil (ex bac pro Accueil - relation clients et usagers)*
- Métiers du commerce et de la vente option A animation et gestion de l'espace commercial (ex bac pro commerce)*
- Métiers du commerce et de la vente option B prospection clientèle et valorisation de l'offre commerciale (ex bac pro vente)*
- Technicien constructeur bois
- Technicien d'études du bâtiment option A : études et économie
- Technicien en installation des systèmes énergétiques et climatiques

Sections particulières

- ULIS : troubles des fonctions cognitives ou mentales, troubles spécifiques du langage et des apprentissages
- UP2EA

64 Pyrénées-Atlantiques

ANGLÉT 64600

Lycée polyvalent Cantau

Lycée des métiers du bâtiment

1 allée de Cantau

☎ 05 59 58 06 06

www.lycee-cantau.net

♿ ↔ F G - LV : anglais, espagnol

CAP

- Menuisier fabricant de menuiserie, mobilier et agencement
- Monteur en installations thermiques
- Peintre-applicateur de revêtements
- Plâtrier-plaquiste

2^{de} pro par famille de métiers

- Métiers de la construction durable du bâtiment et des travaux publics

Bac pro

- Aménagement et finition du bâtiment*
- Ouvrages du bâtiment : métallerie*
- Technicien constructeur bois
- Technicien d'études du bâtiment option A : études et économie
- Technicien du bâtiment : organisation et réalisation du gros œuvre*
- Technicien du froid et du conditionnement d'air
- Technicien en installation des systèmes énergétiques et climatiques
- Technicien géomètre - topographe

Section particulière

- Brevet d'initiation aéronautique

BAYONNE 64103

Lycée professionnel Louis de Foix

Campus des métiers et des qualifications forêt - bois

Campus des métiers et des qualifications maintenance en environnement sensible

4 avenue Jean Rostand, BP 331

☎ 05 59 63 31 10

www.louisdefoix.com

↔ F G - LV : anglais, espagnol

CAP

- Électricien

Bac pro

- Étude et réalisation d'agencement
- Technicien d'usinage
- Technicien de fabrication bois et matériaux associés

BAYONNE 64100

Lycée professionnel Paul Bert

Lycée des métiers du tertiaire, du sanitaire et social et des services aux collectivités

73 rue Bourgneuf

☎ 05 59 46 32 70

<http://paulbert.fr>

♿ ↔ F G - LV : anglais, espagnol

CAP

- Agent polyvalent de restauration
- Employé de vente spécialisé option A produits alimentaires
- Employé de vente spécialisé option B produits d'équipement courant

2^{de} pro par famille de métiers

- Métiers de la gestion administrative, du transport et de la logistique
- Métiers de la relation client

Bac pro

- Accompagnement, soins et services à la personne option A : à domicile
- Accompagnement, soins et services à la personne option B : en structure
- Gestion-administration*
- Métiers de l'accueil (ex bac pro Accueil - relation clients et usagers)*
- Métiers du commerce et de la vente option A animation et gestion de l'espace commercial (ex bac pro commerce)*
- Métiers du commerce et de la vente option B prospection clientèle et valorisation de l'offre commerciale (ex bac pro vente)*
- Services de proximité et vie locale activités de soutien et d'aide à l'intégration (A1), activités participant à la socialisation et au développement de la citoyenneté (A2)

Sections particulières

- ULIS : tous types de troubles
- Section européenne : anglais, espagnol (bacs pro Métiers de l'accueil et Métiers du commerce et de la vente)

BIARRITZ 64204 Cedex

Lycée polyvalent Biarritz Atlantique

Lycée des métiers de l'hôtellerie et du tourisme

2 rue Francis Jammes, BP 167

☎ 05 59 41 27 28

www.lycee-hotelier-biarritz.com

♿ ↔ F G - LV : anglais, espagnol

CAP

- Cuisine

Bac pro

- Boulanger pâtissier
- Commercialisation et services en restauration
- Cuisine

Section particulière

- Sections européennes : anglais, espagnol (bacs pro du domaine de la restauration)

CIBOURE 64503 Cedex

Lycée maritime

1 avenue Eugène Corré, BP 316

Quartier de l'Untxin

☎ 05 59 47 34 01

www.lycee-maritime-ciboure.fr

♿ ↔ F G - LV : anglais

CAP

- Matelot (maritime)

Bac pro

- Conduite et gestion des entreprises maritimes
- Électromécanicien marine

COARRAZE 64800

Lycée professionnel Gabriel Haure-Placé

Lycée des métiers ameublement et décoration

Campus des métiers et des qualifications forêt - bois

6 avenue Carmel Lasportes, BP 22

☎ 05 59 61 03 21

www.tapisserie-mobilier.org

♿ ↔ F G - LV : anglais, espagnol

CAP

- Arts du bois option sculpteur ornementaliste
- Ébéniste

Bac pro

- Artisanat et métiers d'art option tapisserie d'ameublement
- Étude et réalisation d'agencement

↔ F G : internat filles garçons
♿ : accessibilité pour handicapés moteurs
* : bac pro relevant d'une famille de métiers à la rentrée 2019 (voir page 52)

GELOS 64110
Lycée des métiers de l'habitat et de l'industrie
Lycée des métiers de l'habitat et de l'industrie
25 rue Louis Barthou
☎ 05 59 06 04 44
www.lmhi-gelos.fr
♿ ↔ F G - LV : anglais, espagnol

CAP
- Électricien
- Peintre-applicateur de revêtements

2^{de} pro par famille de métiers
- Métiers de la construction durable du bâtiment et des travaux publics

Bac pro
- Menuiserie aluminium-verre*
- Technicien constructeur bois
- Technicien du bâtiment : organisation et réalisation du gros œuvre*
- Technicien en chaudronnerie industrielle
- Technicien en installation des systèmes énergétiques et climatiques
- Technicien menuisier-agenceur

Sections particulières
- Pôle espoir : canoë-kayak
- UPE2A

HENDAYE 64700
Lycée professionnel Aizpardi
1 avenue les Allées
☎ 05 59 20 72 10
www.lycee-aizpardi.com
♿ ↔ F G - LV : anglais, espagnol

CAP
- Assistant technique en milieu familial et collectif
- Coiffure

Bac pro
- Esthétique cosmétique parfumerie

Section particulière
- Sections européennes : anglais, espagnol

JURANÇON 64110
Lycée professionnel André Campa
Campus des métiers et des qualifications cuir, textile mode et luxe
29 avenue Joliot Curie, BP 20
☎ 05 59 06 40 33
<http://webtab.ac-bordeaux.fr/Etablissement/Jurancon>
♿ ↔ F G - LV : anglais, espagnol

CAP
- Maintenance des véhicules option A voitures particulières
- Peinture en carrosserie
- Vendeur-magasinier en pièces de rechange et équipements automobiles

Bac pro
- Conducteur transport routier marchandises
- Maintenance des véhicules option A voitures particulières
- Maintenance des véhicules option B véhicules de transport routier
- Métiers de l'électricité et de ses environnements connectés
- Métiers de la mode - vêtements
- Réparation des carrosseries
- Technicien d'usinage

Section particulière
- Section européenne : espagnol (bacs pro Maintenance des véhicules)

MAULÉON-LICHARRE 64130
Lycée professionnel Jean Pierre Champo
Lycée des métiers de la maintenance Jean-Pierre Champo
7 rue des Évadés de France, BP 72
☎ 05 59 28 09 73
www.lycee-champo.fr
♿ ↔ F G - LV : anglais, espagnol

CAP
- Maintenance des matériels option A matériels agricoles
- Maintenance des matériels option B matériels de construction et de manutention
- Maintenance des véhicules option C motocycles

Bac pro
- Maintenance des matériels option A matériels agricoles
- Maintenance des matériels option B matériels de construction et de manutention
- Maintenance des matériels option C matériels d'espaces verts
- Maintenance des véhicules option C motocycles

Section particulière
- Section européenne : espagnol (bacs pro)

MORLAÀS 64160
Lycée professionnel Haute-Vue Pau-Morlaàs
Lycée des métiers du goût et des soins et services à la personne
Avenue des Cîmes, BP 75
☎ 05 59 33 02 51
www.lyceeprofessionnel-morlaas.fr
♿ ↔ F G - LV : anglais, espagnol

CAP
- Agent polyvalent de restauration
- Cuisine
- Pâtisseries

Bac pro
- Accompagnement, soins et services à la personne option A : à domicile
- Boucher charcutier traiteur
- Boulanger pâtisseries
- Commercialisation et services en restauration
- Cuisine
- Services de proximité et vie locale activités de soutien et d'aide à l'intégration (A1), activités participant à la socialisation et au développement de la citoyenneté (A2)

Section particulière
- Section européenne : anglais (bacs pro du domaine de la restauration)

MOURENX 64150
Lycée professionnel Pierre et Marie Curie
Campus des métiers et des qualifications maintenance en environnement sensible
Avenue Pierre Angot
☎ 05 59 60 11 61
www.citescolairemourenx.fr
♿ ↔ F G - LV : anglais, espagnol

CAP
- Agent de sécurité

Bac pro
- Métiers de la sécurité
- Procédés de la chimie, de l'eau et des papiers-cartons

Section particulière
- Section sportive : football

OLORON-SAINTE-MARIE 64404 Cedex
Lycée des métiers de la montagne
Lycée des métiers de la montagne
1051 route du Gave d'Aspe, BP 144
☎ 05 59 39 05 14
www.oloron.educagri.fr
♿ ↔ F G - LV : anglais, espagnol

2^{de} pro par famille de métiers
- Nature - jardin - paysage - forêt
- Productions

Bac pro
- Conduite et gestion de l'entreprise agricole polyculture élevage*
- Gestion des milieux naturels et de la faune*
- Services aux personnes et aux territoires

Section particulière
- Section sportive : randonnée en moyenne montagne

OLORON-SAINTE-MARIE 64404 Cedex
Lycée professionnel du 4 septembre 1870
Lycée des métiers du commerce et des services
22 avenue du 4 septembre 1870, BP 145
☎ 05 59 39 03 13
<http://webtab.ac-bordeaux.fr/Etablissement/LpOloron/>
♿ ↔ F G - LV : anglais, espagnol

CAP
- Assistant technique en milieu familial et collectif
- Employé de vente spécialisé option A produits alimentaires

2^{de} pro par famille de métiers
- Métiers de la relation client

Bac pro
- Accompagnement, soins et services à la personne option A : à domicile
- Accompagnement, soins et services à la personne option B : en structure
- Métiers du commerce et de la vente option A animation et gestion de l'espace commercial (ex bac pro commerce)*

Section particulière
- Section européenne : espagnol (bacs pro)

OLORON-SAINTE-MARIE 64404 Cedex
Lycée professionnel Guynemer
Lycée des métiers de l'industrie
1 avenue du 19 Mars 1962, BP 156
☎ 05 59 39 03 05
www.lycee-guynemer.com
♿ ↔ F G - LV : anglais

Bac pro
- Maintenance des équipements industriels
- Métiers de l'électricité et de ses environnements connectés
- Systèmes numériques option A Sécurité et sécurité des infrastructures, de l'habitat et du tertiaire
- Systèmes numériques option C Réseaux informatiques et systèmes communicants
- Technicien outilleur

ORTHEZ 64304 Cedex
Lycée professionnel agricole
1595 avenue François Mitterrand, BP 314
☎ 05 59 69 08 93
www.orthez.educagri.fr
♿ ↔ F G - LV : anglais, espagnol

2^{de} pro par famille de métiers
- Nature - jardin - paysage - forêt
- Productions

Bac pro
- Aménagements paysagers*
- Conduite et gestion de l'entreprise agricole polyculture élevage*

Section particulière
- Section sportive : rugby

ORTHEZ 64301 Cedex
Lycée professionnel Francis Jammes
Lycée des métiers d'Orthez au service des entreprises et des personnes
Avenue François Mitterrand, BP 127
☎ 05 59 69 01 85
<http://lycee-metiers-orthez.fr>
♿ ↔ F G - LV : anglais, espagnol

2^{de} pro par famille de métiers
- Métiers de la gestion administrative, du transport et de la logistique
- Métiers de la relation client

Bac pro
- Accompagnement, soins et services à la personne option A : à domicile
- Accompagnement, soins et services à la personne option B : en structure
- Gestion-administration*
- Métiers du commerce et de la vente option A animation et gestion de l'espace commercial (ex bac pro commerce)*

Section particulière
- ULIS : troubles des fonctions cognitives ou mentales, troubles spécifiques du langage et des apprentissages

ORTHEZ 64301 Cedex
Lycée professionnel Molière
11 rue Molière, BP 107
☎ 05 59 69 42 77
<http://lycee-metiers-orthez.fr>
♿ ↔ F G - LV : anglais, espagnol

Bac pro
- Maintenance des équipements industriels
- Métiers de l'électricité et de ses environnements connectés
- Photographie

PAU 64015 Cedex
Lycée polyvalent Saint-Cricq
4 bis avenue des États-Unis, CS 21516
☎ 05 59 30 50 55
www.lycee-saint-cricq.org
♿ ↔ F G - LV : anglais, espagnol

Bac pro
- Systèmes numériques option B Audiovisuels, réseau et équipement domestiques
- Systèmes numériques option C Réseaux informatiques et systèmes communicants

Section particulière
- Section européenne : anglais (bacs pro)

PAU 64050 Cedex 09
Lycée professionnel Honoré Baradat
 28 avenue Pierre Massé, BP 9028
 ☎ 05 59 02 97 26
www.lycee-baradat.fr
 ♿ ↔ hors établissement
 LV : anglais, espagnol, langue des signes française

CAP
 - Employé de vente spécialisé option B produits d'équipement courant
2^{de} pro par famille de métiers
 - Métiers de la gestion administrative, du transport et de la logistique
 - Métiers de la relation client

Bac pro
 - Artisanat et métiers d'art option communication visuelle plurimédia
 - Gestion-administration*
 - Métiers de l'accueil (ex bac pro Accueil - relation clients et usagers)*
 - Métiers du commerce et de la vente option A animation et gestion de l'espace commercial (ex bac pro commerce)*
 - Métiers du commerce et de la vente option B prospection clientèle et valorisation de l'offre commerciale (ex bac pro vente)*

Sections particulières
 - ULIS : troubles des fonctions cognitives ou mentales, troubles spécifiques du langage et des apprentissages
 - Section européenne : espagnol (bacs pro Métiers de l'accueil, Métiers du commerce et de la vente et Gestion-administration)

SAINT-JEAN-DE-LUZ 64500
Lycée professionnel Ramiro Arrué
Lycée des métiers Côte Basque
Campus des métiers et des qualifications cuir, textile mode et luxe
 4 rue Rodolphe Caillaux
 ☎ 05 59 51 55 55
<http://webetab.ac-bordeaux.fr/lycee-ramiro-arrue>
 ♿ ↔ F G - LV : anglais, espagnol

CAP
 - Métiers de la mode - vêtement flou
2^{de} pro par famille de métiers
 - Métiers de la gestion administrative, du transport et de la logistique

Bac pro
 - Logistique*
 - Métiers de la mode - vêtements
 - Systèmes numériques option B Audiovisuels, réseau et équipement domestiques
 - Systèmes numériques option C Réseaux informatiques et systèmes communicants possibilité de convention avec la Marine nationale
 - Transport*

Sections particulières
 - Brevet d'initiation aéronautique
 - ULIS : troubles des fonctions cognitives ou mentales, troubles spécifiques du langage et des apprentissages
 - Sections européennes : anglais, espagnol (bacs pro Métiers de la mode)

SAINT-JEAN-PIED-DE-PORT 64220
Lycée polyvalent de Navarre
Campus des métiers et des qualifications forêt - bois
 Avenue du Jai-Alai, BP 1
 ☎ 05 59 37 99 40
www.lyceedenavarre.fr
 ♿ ↔ F G
 LV : anglais, basque, espagnol

CAP
 - Pâtissier
Bac pro
 - Commercialisation et services en restauration
 - Cuisine
 - Technicien menuisier-agenceur
Section particulière
 - Section sportive : rugby

ÉTABLISSEMENTS RÉGIONAUX D'ENSEIGNEMENT ADAPTÉ (ÉREA)

Ces établissements accueillent prioritairement des élèves de 3^e SEGPA (section d'enseignement général et professionnel adapté). Toutefois, des places peuvent être attribuées à tout autre élève qui en aura fait la demande au moment de la constitution des dossiers d'affectation. Cette demande compte alors pour un vœu.

24 Dordogne

TRÉLISSAC 24751 Cedex
ÉREA Joël Jeannot,
Campus des métiers et des qualifications forêt - bois
 15 rue des Glycines, BP 54
 ☎ 05 53 54 41 20
www.erea-joel-jeannot.fr
 ♿ ↔ F G - LV : anglais

CAP
 - Agent de propreté et d'hygiène
 - Fleuriste
 - Menuisier fabricant de menuiserie, mobilier et agencement
 - Serrurier métallier
CAP agricole
 - Jardinier paysagiste
 - Métiers de l'agriculture production végétale : arboriculture, horticulture

Sections particulières
 - ULIS : troubles des fonctions cognitives ou mentales, troubles spécifiques du langage et des apprentissages
 - UPE2A

33 Gironde

EYSINES 33326 Cedex
ÉREA handicapés moteurs de La Plaine
 28 rue du Moulineau, BP 75
 ☎ 05 56 28 00 17
www.erea-eyssines.fr
 ♿ ↔ F G - LV : anglais, espagnol

CAP
 - Conducteur d'installations de production
 - Employé de vente spécialisé option C services à la clientèle
Bac pro
 - Métiers de l'accueil (ex bac pro Accueil - relation clients et usagers)
 - Réalisation de produits imprimés et plurimédia option A productions graphiques

PESSAC 33600
ÉREA Le Corbusier
 7 allée Philadelphie de Gerde
 ☎ 05 56 36 39 69
<http://webetab.ac-bordeaux.fr/erea-le-corbusier/>
 ↔ F G - LV : anglais

CAP
 - Assistant technique en milieu familial et collectif
 - Maçon
 - Maintenance des matériels option C matériels d'espaces verts
 - Métier du pressing
 - Peintre-applicateur de revêtements

CAP agricole
 - Jardinier paysagiste

Section particulière
 - ULIS : troubles des fonctions cognitives ou mentales, troubles spécifiques du langage et des apprentissages

40 Landes

SAINT-PIERRE-DU-MONT 40280
ÉREA Nicolas Brémontier
 1523 boulevard Mont Alma
 ☎ 05 58 85 76 76
www.leabremontier.fr
 ↔ F G - LV : anglais

CAP
 - Agent de propreté et d'hygiène
 - Agent polyvalent de restauration
 - Assistant technique en milieu familial et collectif
 - Maçon
 - Maintenance des matériels option C matériels d'espaces verts
 - Peintre-applicateur de revêtements

CAP agricole
 - Jardinier paysagiste
 - Métiers de l'agriculture production végétale : arboriculture, horticulture

Section particulière
 - ULIS : troubles des fonctions cognitives ou mentales

47 Lot-et-Garonne

VILLENEUVE-SUR-LOT 47300
ÉREA Marie-Claude Leriche
 1299 avenue de Scoraille
 ☎ 05 53 40 10 11
www.erealeriche.fr
 ♿ ↔ F G - LV : anglais

CAP
 - Assistant technique en milieu familial et collectif
 - Fleuriste
CAP agricole
 - Jardinier paysagiste
 - Métiers de l'agriculture production végétale : arboriculture, horticulture

↔ F G : internat filles garçons
 ♿ : accessibilité pour handicapés moteurs
 * : bac pro relevant d'une famille de métiers à la rentrée 2019 (voir page 52)

LES ÉTABLISSEMENTS PRIVÉS SOUS CONTRAT (VOIE SCOLAIRE)

24 Dordogne

BERGERAC 24100 Lycée professionnel privé Sainte-Marthe-Saint-Front

74 avenue Pasteur
☎ 05 53 61 58 00
www.smsf-bergerac.com
♿ ↔ F G - LV : anglais

CAP

- Agent polyvalent de restauration

Bac pro

- Technicien du froid et du conditionnement d'air
- Technicien en installation des systèmes énergétiques et climatiques

BOULAZAC 24750 Lycée professionnel privé de la CCI - École de commerce de la CCI Dordogne

12 avenue Henry Deluc
☎ 05 53 35 72 72
www.ecole-de-commerce-dordogne.fr
♿ ↔ hors établissement
LV : anglais, espagnol

2^{de} pro par famille de métiers

- Métiers de la relation client

Bac pro

- Métiers de l'accueil (ex bac pro Accueil - relation clients et usagers)*
- Métiers du commerce et de la vente option A animation et gestion de l'espace commercial (ex bac pro commerce)*
- Métiers du commerce et de la vente option B prospection clientèle et valorisation de l'offre commerciale (ex bac pro vente)*

LA FORCE 24130

Maison familiale rurale du Bergeracois

Route de Picou, BP 12
☎ 05 53 63 56 66
www.mfr-du-bergeracois.com
↔ F G - LV : anglais

2^{de} pro par famille de métiers

- Conseil vente

Bac pro

- Technicien conseil vente de produits de jardin*

PÉRIGUEUX 24000 Lycée professionnel privé Saint-Vincent de Paul

23 avenue Georges Pompidou
☎ 05 53 06 84 00
www.stjo-24.fr
↔ F G - LV : anglais, espagnol

CAP

- Coiffure

2^{de} pro par famille de métiers

- Métiers de la gestion administrative, du transport et de la logistique
- Métiers de la relation client

Bac pro

- Accompagnement, soins et services à la personne option A : à domicile
- Accompagnement, soins et services à la personne option B : en structure
- Esthétique cosmétique parfumerie
- Gestion-administration*
- Métiers de l'accueil (ex bac pro Accueil - relation clients et usagers)*

Sections particulières

- ULIS : troubles des fonctions cognitives ou mentales, troubles spécifiques du langage et des apprentissages
- Section européenne : anglais (bacs pro)
- Section sportive : football

PÉRIGUEUX 24002 Cedex

Maison familiale rurale de Périgueux

20 rue Beaulieu, BP 70053
☎ 05 53 45 44 10
www.mfr-perigueux.com
♿ ↔ F G - LV : anglais, espagnol

Bac pro

- Services aux personnes et aux territoires

SALIGNAC-EYVIGUES

24590

Maison familiale rurale du Périgord noir

Place du Champ de Mars
☎ 05 53 31 31 90
www.mfrperigordnoir.com
↔ F G - LV : anglais

CAP agricole

- Services aux personnes et vente en espace rural

Section particulière

- Section sportive : football

SARLAT-LA-CANÉDA

24200

Lycée polyvalent privé Saint-Joseph

Boulevard Eugène Le Roy
☎ 05 53 31 33 00
www.saint-joseph-sarlat.org
♿ ↔ F G - LV : anglais

CAP

- Coiffure

Bac pro

- Accompagnement, soins et services à la personne option A : à domicile
- Accompagnement, soins et services à la personne option B : en structure

SIGOUËS 24240

Lycée agricole privé le Cluzeau

Le Cluzeau
☎ 05 53 73 43 60
www.lecluzeau.com
♿ ↔ F G - LV : anglais, espagnol

CAP agricole

- Services aux personnes et vente en espace rural

2^{de} pro par famille de métiers

- Nature - jardin - paysage - forêt

Bac pro

- Gestion des milieux naturels et de la faune*
- Services aux personnes et aux territoires

Section particulière

- Sections sportives : rugby, VTT

THIVIERS 24800

Maison familiale rurale du Périgord vert

Château de la Filolie, BP 50
☎ 05 53 55 15 22
www.filolie.com
↔ F G - LV : anglais

2^{de} pro par famille de métiers

- Productions

Bac pro

- Agroéquipement¹
- Conduite et gestion de l'entreprise hippique*
- Services aux personnes et aux territoires¹

VANXAINS 24600

Maison familiale rurale du Ribéracois

Le Bourg
☎ 05 53 92 46 50
www.mfr-riberacois.com
↔ F G - LV : anglais

2^{de} pro par famille de métiers

- Productions

Bac pro

- Conduite et gestion de l'entreprise agricole polyculture élevage*
- Services aux personnes et aux territoires¹

33 Gironde

BLANQUEFORT 33291 Cedex

Lycée professionnel privé Saint-Joseph - Apprentis d'Auteuil

Campus des métiers et des qualifications
forêt - bois
12 avenue du 8 Mai, BP 1
☎ 05 56 95 54 30
<http://saint-joseph.apprentis-auteuil.org/lycee-professionnel/>
↔ F G - LV : anglais

CAP

- Coiffure
- Employé de vente spécialisé option C services à la clientèle
- Menuisier fabricant de menuiserie, mobilier et agencement
- Peintre-applicateur de revêtements

Bac pro

- Maintenance des équipements industriels

BLANQUEFORT 33290

Lycée professionnel privé Saint-Michel

20 avenue du Général de Gaulle
☎ 05 56 95 56 00
www.lycee-saintmichel33.com/fr/
♿ ↔ F G - LV : anglais, espagnol

CAP

- Assistant technique en milieu familial et collectif
- Boulanger
- Commercialisation et services en hôtel-café-restaurant
- Cuisine

2^{de} pro par famille de métiers

- Métiers de la relation client

Bac pro

- Accompagnement, soins et services à la personne option B : en structure
- Boulanger pâtissier
- Commercialisation et services en restauration
- Cuisine
- Métiers de l'accueil (ex bac pro Accueil - relation clients et usagers)*
- Services de proximité et vie locale activités de soutien et d'aide à l'intégration (A1), activités participant à la socialisation et au développement de la citoyenneté (A2)

Sections particulières

- ULIS : troubles des fonctions cognitives ou mentales, troubles spécifiques du langage et des apprentissages
- Sections européennes : anglais, espagnol (bacs pro du domaine de la restauration et Métiers de l'accueil)

BLAYE 33391 Cedex

Maison familiale rurale du Blayais

4 impasse du merle, BP 149
Saint-Martin-Lacaussade
☎ 05 57 42 65 15
www.mfrblaye.fr
↔ F G - LV : anglais

2^{de} pro par famille de métiers

- Conseil vente

Bac pro

- Services aux personnes et aux territoires¹
- Technicien conseil vente de produits de jardin*

BORDEAUX 33000

Lycée professionnel Bel-Orme

Lycée des métiers Bel-Orme
67 rue Bel Orme
☎ 05 56 00 87 97
www.belorme.com
♿ LV : anglais, espagnol

CAP

- Assistant technique en milieu familial et collectif

2^{de} pro par famille de métiers

- Métiers de la gestion administrative, du transport et de la logistique
- Métiers de la relation client

Bac pro

- Accompagnement, soins et services à la personne option A : à domicile
- Accompagnement, soins et services à la personne option B : en structure
- Gestion-administration*
- Métiers du commerce et de la vente option A animation et gestion de l'espace commercial (ex bac pro commerce)*
- Métiers du commerce et de la vente option B prospection clientèle et valorisation de l'offre commerciale (ex bac pro vente)*

Sections particulières

- ULIS : troubles des fonctions cognitives ou mentales, troubles spécifiques du langage et des apprentissages
- Section européenne : anglais (bacs pro)

BORDEAUX 33072 Cedex
Lycée professionnel privé La Ruche

Lycée des métiers de la relation à l'usager, au client, à l'humain et à l'entreprise
20 rue Sainte Marie, CS 21940
☎ 05 56 48 00 59
www.lpplaruche.com
♿ LV : anglais, espagnol

2^{de} pro par famille de métiers

- Métiers de la gestion administrative, du transport et de la logistique
- Métiers de la relation client

Bac pro

- Accompagnement, soins et services à la personne option B : en structure
- Gestion-administration*
- Métiers de l'accueil (ex bac pro Accueil - relation clients et usagers)*
- Métiers de la sécurité
- Métiers du commerce et de la vente option A animation et gestion de l'espace commercial (ex bac pro commerce)*
- Métiers du commerce et de la vente option B prospection clientèle et valorisation de l'offre commerciale (ex bac pro vente)*

Sections particulières

- ULIS : troubles des fonctions cognitives ou mentales, troubles spécifiques du langage et des apprentissages
- Section européenne : anglais (bacs pro Gestion-administration, Métiers de l'accueil, Métiers du commerce et de la vente)

BORDEAUX 33000
Lycée professionnel privé Saint-Augustin

19 rue Paul Courteau
☎ 05 57 81 15 70
www.lpp-saintaugustin.fr
♿ ↔ F - LV : anglais, espagnol, langue des signes française

CAP

- Coiffure
- Esthétique cosmétique parfumerie

2^{de} pro par famille de métiers

- Métiers de la relation client

Bac pro

- Accompagnement, soins et services à la personne option A : à domicile
- Accompagnement, soins et services à la personne option B : en structure
- Esthétique cosmétique parfumerie
- Métiers du commerce et de la vente option A animation et gestion de l'espace commercial (ex bac pro commerce)*

Sections particulières

- ULIS : troubles de la fonction auditive, troubles de la fonction visuelle, troubles des fonctions cognitives ou mentales, troubles spécifiques du langage et des apprentissages
- Section européenne : anglais (bacs pro Esthétique)

BORDEAUX 33023
Lycée professionnel privé Sainte-Famille Saintonge

Lycée des métiers de l'industrie et du bâtiment
12 rue de Saintonge, BP 58
☎ 05 56 99 39 29
www.lyceesaintefamille.com
♿ LV : anglais

CAP

- Maintenance de bâtiments de collectivités

Bac pro

- Métiers de l'électricité et de ses environnements connectés
- Technicien d'études du bâtiment option A : études et économie
- Technicien en installation des systèmes énergétiques et climatiques

BORDEAUX 33081 Cedex
Lycée professionnel Saint-Genès La Salle

Lycée des métiers
160 rue de Saint-Genès
☎ 05 56 33 84 84
www.saint-genes.com
♿ LV : anglais, espagnol

CAP

- Électricien

2^{de} pro par famille de métiers

- Métiers de la gestion administrative, du transport et de la logistique
- Métiers de la relation client

Bac pro

- Métiers du commerce et de la vente option A animation et gestion de l'espace commercial (ex bac pro commerce)*
- Métiers du commerce et de la vente option B prospection clientèle et valorisation de l'offre commerciale (ex bac pro vente)*
- Systèmes numériques option B Audiovisuels, réseau et équipement domestiques
- Systèmes numériques option C Réseaux informatiques et systèmes communicants
- Technicien du froid et du conditionnement d'air
- Transport*

Section particulière

- Section européenne : anglais (bacs pro Métiers du commerce et de la vente et Transport)

BORDEAUX 33074 Cedex
Lycée professionnel Saint-Vincent de Paul

Lycée des métiers de la communication et des services
47 rue des Sablières, CS 21236
☎ 05 56 91 62 54
<http://svpbordeaux.fr>
♿ LV : anglais, espagnol

CAP

- Assistant technique en milieu familial et collectif
- Métiers de la mode - vêtement flou

2^{de} pro par famille de métiers

- Métiers de la gestion administrative, du transport et de la logistique

Bac pro

- Accompagnement, soins et services à la personne option B : en structure
- Artisanat et métiers d'art option communication visuelle plurimédia
- Gestion-administration*
- Métiers de la mode - vêtements
- Réalisation de produits imprimés et plurimédia option A productions graphiques
- Services de proximité et vie locale activités de soutien et d'aide à l'intégration (A1), activités participant à la socialisation et au développement de la citoyenneté (A2)

Sections particulières

- ULIS : troubles des fonctions cognitives ou mentales, troubles spécifiques du langage et des apprentissages
- Sections européennes : anglais, espagnol (bacs pro Gestion-administration)

CUDOS 33430
Lycée agricole privé Saint-Clément

Domaine Labeyrie
☎ 05 56 25 42 87
www.saintclement.com
↔ F G - LV : anglais

CAP agricole

- Services aux personnes et vente en espace rural

Bac pro

- Services aux personnes et aux territoires

LA SAUVE MAJEURE

33670
Maison familiale rurale de l'Entre-Deux-Mers

67 rue de Gestas
☎ 05 56 23 01 32
www.mfr-entredouxmers.fr
↔ F G - LV : anglais

2^{de} pro par famille de métiers

- Nature - jardin - paysage - forêt
- Productions

Bac pro

- Aménagements paysagers*
- Conduite de productions horticoles (arbres, arbustes, fruits, fleurs, légumes)*

LANGON 33210

Lycée professionnel privé Agir

8 rue Guy Arcam
☎ 05 56 63 48 80
www.lp-agir.fr
LV : anglais

CAP agricole

- Services aux personnes et vente en espace rural

Bac pro

- Services aux personnes et aux territoires

LE HAILLAN 33185

Lycée professionnel horticole Camille Godard

Allée Magdeleine Jarousse de Sillac
Domaine Bel Air Cidex 1052
☎ 05 56 16 15 70
<http://lyceehorticole.blog.bordeaux.fr>
LV : anglais

CAP agricole

- Jardinier paysagiste
- Métiers de l'agriculture
production végétale : arboriculture, horticulture

2^{de} pro par famille de métiers

- Nature - jardin - paysage - forêt
- Productions

Bac pro

- Aménagements paysagers*
- Conduite de productions horticoles (arbres, arbustes, fruits, fleurs, légumes)*

LES ÉGLISOTTES-ET-CHALAURES 33230

Maison familiale rurale du Libournais

2 Tour Blanche
☎ 05 57 69 51 58
www.mfr-libournais.com
♿ LV : anglais

Bac pro

- Services aux personnes et aux territoires

LESPARRE-MÉDOC

33340 Cedex
Maison familiale rurale
34 rue du Lt Jean Lagarique
☎ 05 56 41 06 79
www.mfrlesparre.com
↔ F G - LV : anglais

2^{de} pro par famille de métiers

- Conseil vente

Bac pro

- Services aux personnes et aux territoires
- Technicien conseil vente en alimentation option produits alimentaires*

PAULLAC 33250

Lycée professionnel privé Agir

1 impasse Lamire-Hauteville
☎ 05 56 59 14 36
www.lp-agir.fr
LV : anglais

CAP agricole

- Services aux personnes et vente en espace rural

SAINT-MÉDARD-DE-GUIZIÈRES 33230

Lycée professionnel privé Jeanne d'Arc

3 place de la Fraternité
☎ 05 57 56 00 88
<http://etablissement-jeannedarc.fr>
♿ LV : anglais, espagnol

2^{de} pro par famille de métiers

- Métiers de la gestion administrative, du transport et de la logistique

Bac pro

- Accompagnement, soins et services à la personne option A : à domicile
- Accompagnement, soins et services à la personne option B : en structure
- Gestion-administration*
- Maintenance des équipements industriels

SAINT-YZANS-DE-MÉDOC 33340

Maison familiale rurale

11 rue de Rigon
☎ 05 56 09 05 17
www.mfr-saintyzans-medoc.com
↔ F G - LV : anglais

2^{de} pro par famille de métiers

- Productions

Bac pro

- Conduite et gestion de l'entreprise vitivinicole*

↔ F G : internat filles garçons
♿ : accessibilité pour handicapés moteurs
* : bac pro relevant d'une famille de métiers à la rentrée 2019 (voir page 52)
1 : parcours complet dispensé en partenariat avec d'autres établissements (voir tableau page 78)

VAYRES 33870
Maison familiale rurale de Vayres
Lagron, BP 4
RN 89, Sortie 8
☎ 05 57 74 85 30
www.mfr-vayres.fr

↔ F G - LV : anglais, espagnol

2^{de} pro par famille de métiers

- Conseil vente

Bac pro

- Technicien conseil vente en alimentation option vins et spiritueux*

40 Landes

AIRE-SUR-L'ADOUR

40800
Maison familiale rurale
2 rue du Petit Séminaire, BP 175
☎ 05 58 71 70 70
www.mfr-aire.org

↔ F G - LV : anglais, espagnol

2^{de} pro par famille de métiers

- Productions

Bac pro

- Conduite et gestion de l'entreprise agricole grandes cultures
- Services aux personnes et aux territoires!

CASTELNAU-CHALOSSE 40360
Maison familiale rurale

1958 route de Badie
☎ 05 58 98 54 28
www.mfr-castelnau.fr

↔ F G - LV : anglais, espagnol

CAP agricole

- Services aux personnes et vente en espace rural

GABARRET 40310
Lycée professionnel privé Saint-Joseph

Le Bourg
☎ 05 58 44 91 58
<http://saintjeanboscobabarret.fr>

↔ F G - LV : anglais

Bac pro

- Systèmes numériques option B Audiovisuels, réseau et équipement domestiques
- Systèmes numériques option C Réseaux informatiques et systèmes communicants

MONT-DE-MARSAN

40000
École des courses hippiques - AFASEC

Hippodrome 164 rue Georges Pelat
☎ 05 58 06 81 00
www.afasec.fr

↔ F G - LV : anglais

2^{de} pro par famille de métiers

- Productions

Bac pro

- Conduite et gestion de l'entreprise hippique*

Section particulière

- Section européenne : anglais (bac pro)

OYRELUY 40180
Maison familiale rurale de Dax-Oeyreluy

33 bis rue de Monteils
☎ 05 58 57 81 05
www.mfr-dax.fr

↔ F G - LV : anglais, espagnol

2^{de} pro par famille de métiers

- Conseil vente

Bac pro

- Technicien conseil vente de produits de jardin

PONTONX-SUR-L'ADOUR 40465

Maison familiale rurale
206 avenue du Marensin
☎ 05 58 57 20 42
www.mfr-pontonx.com

↔ F G - LV : anglais, espagnol

2^{de} pro par famille de métiers

- Métiers de la relation client

Bac pro

- Métiers du commerce et de la vente option A animation et gestion de l'espace commercial (ex bac pro commerce)*
- Services aux personnes et aux territoires!

SAINT-PANDELON

40180
Lycée professionnel rural privé Sainte-Élisabeth
137 route de la Vieille Côte
☎ 05 58 98 74 19
www.lycee-sainte-elisabeth.com

↔ F G - LV : anglais, espagnol

CAP agricole

- Services aux personnes et vente en espace rural

Bac pro

- Services aux personnes et aux territoires

SAINT-PIERRE-DU-MONT 40280

Lycée professionnel privé Jean Cassaigne
Avenue Kennedy
☎ 05 58 46 75 20
www.gs-cassaigne.fr

↔ F G - LV : anglais, espagnol

CAP

- Assistant technique en milieu familial et collectif
- Esthétique cosmétique parfumerie

2^{de} pro par famille de métiers

- Métiers de la gestion administrative, du transport et de la logistique

Bac pro

- Accompagnement, soins et services à la personne option A : à domicile
- Accompagnement, soins et services à la personne option B : en structure
- Esthétique cosmétique parfumerie
- Gestion-administration*

Section particulière

- Section sportive : rugby

SAINT-VINCENT-DE-PAUL 40990

Lycée professionnel privé Vincent de Paul
333 route du Berceau
☎ 05 58 55 98 98
<http://berceau-vincentdepaul.cef.fr>

↔ F G - LV : anglais, espagnol

CAP

- Coiffure
- Électricien
- Employé de vente spécialisé option B produits d'équipement courant

2^{de} pro par famille de métiers

- Métiers de la relation client

Bac pro

- Métiers du commerce et de la vente option A animation et gestion de l'espace commercial (ex bac pro commerce)*
- Technicien en installation des systèmes énergétiques et climatiques

Section particulière

- Section européenne : espagnol (bac pro Métiers du commerce et de la vente)

SAUBRIGUES 40230

Lycée d'enseignement agricole privé
11 route des Mottes
☎ 05 58 77 90 87
<http://lyceedesaubrigues.fr>

↔ F G - LV : anglais, espagnol

Bac pro

- Services aux personnes et aux territoires

47 Lot-et-Garonne

AGEN 47000
Lycée d'enseignement agricole privé l'Ermitage

304 avenue Joseph Amouroux
☎ 05 53 66 08 71
www.lycee-ermitage.com

↔ F G - LV : anglais

CAP agricole

- Services aux personnes et vente en espace rural

Bac pro

- Services aux personnes et aux territoires

BARBASTE 47230
Maison familiale rurale du Néracais

Le moulin neuf
☎ 05 53 65 56 06
www.mfrdebarbaste.fr

↔ F G - LV : anglais

Bac pro

- Services aux personnes et aux territoires

BOURGOUGNAGUE

47410
Maison familiale rurale
Château Jolibert
☎ 05 53 94 12 07
www.mfr-bourgougnague.fr

↔ F G - LV : anglais

2^{de} pro par famille de métiers

- Productions

Bac pro

- Agroéquipement*

CASTELMORON-SUR-LOT 47260

Maison familiale rurale Vallée du Lot
Allée de Comarque
☎ 05 53 84 43 97
<http://mfr-valleedulot.fr>

↔ F G - LV : anglais

CAP agricole

- Métiers de l'agriculture production végétale : arboriculture, horticulture

2^{de} pro par famille de métiers

- Alimentation bio industries et laboratoire
- Conseil vente

Bac pro

- Bio-industries de transformation*
- Technicien conseil vente en alimentation option produits alimentaires*

MARMANDE 47200

Lycée professionnel privé Notre-Dame de la Compassion
1 ter rue de Langeot
☎ 05 53 20 51 00
www.lycee-lacompa.fr

↔ F G - LV : anglais, espagnol, langue des signes française

CAP

- Assistant technique en milieu familial et collectif

- Opérateur/opératrice logistique

2^{de} pro par famille de métiers

- Métiers de la gestion administrative, du transport et de la logistique

Bac pro

- Accompagnement, soins et services à la personne option A : à domicile

- Accompagnement, soins et services à la personne option B : en structure
- Gestion-administration*
- Logistique*

Section particulière

- ULIS : troubles des fonctions cognitives ou mentales, troubles spécifiques du langage et des apprentissages

MIRAMONT-DE-GUYENNE 47800

Maison familiale rurale
10-12 boulevard Clemenceau
☎ 05 53 93 21 49
www.mfr-miramont.org

↔ F G - LV : anglais

Bac pro

- Services aux personnes et aux territoires

PUJOLS 47300

Maison familiale rurale
Bosc
☎ 05 53 36 22 66
www.mfrpujols.fr

↔ F G - LV : anglais

CAP agricole

- Services aux personnes et vente en espace rural

Bac pro

- Services aux personnes et aux territoires!

SAINTE-BAZEILLE

47180
Maison familiale rurale du Marmandais
 17 avenue de Graveyron
 ☎ 05 53 94 40 42
www.mfr-ste-bazeille.org
 ♿ ↗ F G - LV : anglais

2^{de} pro par famille de métiers

- Nature - jardin - paysage - forêt

Bac pro

- Aménagements paysagers*
 - Services aux personnes et aux territoires*

VILLENEUVE-SUR-LOT

47300
Lycée l'Oustal, lycée privé des métiers de la vie rurale
 Rue Paul Sabatier
 ☎ 05 53 36 21 36
www.lycee-oustal.fr
 ♿ ↗ F G - LV : anglais, espagnol

CAP agricole

- Services aux personnes et vente en espace rural

2^{de} pro par famille de métiers

- Conseil vente
 - Métiers de la relation client

Bac pro

- Métiers du commerce et de la vente option A animation et gestion de l'espace commercial (ex bac pro commerce)*
 - Services aux personnes et aux territoires*
 - Technicien conseil vente en animalerie*

64 Pyrénées-Atlantiques

ANGLET 64604 Cedex
Lycée professionnel privé Sainte-Anne

Lycée des métiers de la santé et du social
 Avenue Abbé Cestac, BP 455
 ☎ 05 59 63 83 93
www.stanne64.fr
 ↗ F - LV : anglais, basque, espagnol, langue des signes française

CAP

- Agent de prévention et de médiation

Bac pro

- Accompagnement, soins et services à la personne option B : en structure
 - Services de proximité et vie locale activités participant à la socialisation et au développement de la citoyenneté (A2), gestion du patrimoine localif (G2)

Sections particulières

- ULIS : troubles des fonctions cognitives ou mentales
 - Section régionale : basque (bacs pro)

BAYONNE 64100

Lycée polyvalent privé Bernat Etxepare

5 rue Mayi Ariztia
 ☎ 05 59 50 70 20
www.betxepare.eus
 ♿ ↗ F G - LV : basque

Bac pro

- Services de proximité et vie locale activités de soutien et d'aide à l'intégration (A1)

Section particulière

- Section sportive : pelote basque

BAYONNE 64100

Lycée professionnel privé le Guichot

42 rue d'Espagne
 ☎ 05 59 46 20 00
www.lyceeleguichot.org
 ↗ hors établissement
 LV : anglais, espagnol

CAP

- Assistant technique en milieu familial et collectif
 - Coiffure

2^{de} pro par famille de métiers

- Métiers de la gestion administrative, du transport et de la logistique

Bac pro

- Esthétique cosmétique parfumerie
 - Gestion-administration*

HASPARREN 64240

Lycée privé Armand David Hasparren-Bayonne

1 route des Missionnaires
 ☎ 05 59 70 27 17
<http://lyceearmanddavid.fr>
 ♿ ↗ F G - LV : anglais, espagnol

2^{de} pro par famille de métiers

- Nature - jardin - paysage - forêt
 - Productions

Bac pro

- Agroéquipement*
 - Aménagements paysagers*

HASPARREN 64240

Lycée professionnel Saint-Joseph

Lycée des métiers des sciences et techniques industrielles
 1 route des Missionnaires
 ☎ 05 59 70 29 30
www.st-joseph-hasparren.fr
 ♿ ↗ F G
 LV : anglais, basque, espagnol

CAP

- Installateur en froid et conditionnement d'air

Bac pro

- Étude et définition de produits industriels
 - Maintenance des équipements industriels
 - Métiers de l'électricité et de ses environnements connectés
 - Systèmes numériques option A Sécurité et sécurité des infrastructures, de l'habitat et du tertiaire
 - Systèmes numériques option C Réseaux informatiques et systèmes communicants
 - Technicien d'usinage
 - Technicien de maintenance des systèmes énergétiques et climatiques

Sections particulières

- Brevet d'initiation aéronautique
 - Section sportive : pelote basque

IGON 64800

Lycée professionnel privé le Beau Rameau

45 avenue du Pic du Midi
 ☎ 05 59 92 99 10
www.beau-rameau.org
 ↗ F G - LV : anglais, espagnol

CAP

- Employé de vente spécialisé option B produits d'équipement courant

2^{de} pro par famille de métiers

- Métiers de la relation client

Bac pro

- Esthétique cosmétique parfumerie
 - Métiers du commerce et de la vente option A animation et gestion de l'espace commercial (ex bac pro commerce)*

MAULÉON-LICHARRE 64130

Lycée agricole rural privé de Soule

☎ 05 59 28 05 02
www.larps-mauleon.fr
 ↗ F G - LV : anglais, espagnol

2^{de} pro par famille de métiers

- Conseil vente
 - Productions

Bac pro

- Conduite et gestion d'une entreprise du secteur canin et félin*
 - Conduite et gestion de l'entreprise agricole polyculture élevage*
 - Services aux personnes et aux territoires
 - Technicien conseil vente en animalerie*

MONT 64300

Maison familiale rurale

22 rue du Vieux Mont
 ☎ 05 59 67 64 52
www.mfr-mont.fr
 ↗ F G - LV : anglais, espagnol

2^{de} pro par famille de métiers

- Productions

Bac pro

- Conduite et gestion de l'entreprise agricole polyculture élevage*
 - Services aux personnes et aux territoires*

Section particulière

- Section sportive : équitation

NAY 64800

Lycée technologique privé Nay-Baudreix

Route de Lys
 ☎ 05 59 61 17 15
<http://ltp-naybaudreix.com>
 ♿ ↗ F G - LV : anglais, espagnol

CAP agricole

- Jardinier paysagiste
 - Palefrenier soigneur
 - Services aux personnes et vente en espace rural

2^{de} pro par famille de métiers

- Alimentation bio industries et laboratoire
 - Productions

Bac pro

- Conduite de productions horticoles (arbres, arbustes, fruits, fleurs, légumes)*
 - Conduite et gestion de l'entreprise agricole polyculture élevage*
 - Laboratoire contrôle qualité*

PAU 64051 Cedex 9

Lycée professionnel privé Beau Frêne

Lycée des métiers de la maintenance et de l'industrie
 Boulevard Édouard Herriot, BP 9068
 Ensemble scolaire Immaculée Conception
 ☎ 05 59 72 07 72
www.immac-pau.com
 ♿ ↗ F G - LV : anglais

CAP

- Électricien
 - Monteur en installations thermiques

Bac pro

- Maintenance des équipements industriels
 - Métiers de l'électricité et de ses environnements connectés
 - Technicien d'usinage

PAU 64051 Cedex 9

Lycée professionnel privé Montpensier

Boulevard Édouard Herriot, BP 9068
 Ensemble scolaire Immaculée Conception
 ☎ 05 59 72 07 72
www.immac-pau.com
 ♿ ↗ F G - LV : anglais, espagnol

CAP

- Employé de vente spécialisé option C services à la clientèle

2^{de} pro par famille de métiers

- Métiers de la gestion administrative, du transport et de la logistique
 - Métiers de la relation client

Bac pro

- Accompagnement, soins et services à la personne option B : en structure
 - Gestion-administration*
 - Métiers du commerce et de la vente option B prospection clientèle et valorisation de l'offre commerciale (ex bac pro vente)*
 - Services de proximité et vie locale activités de soutien et d'aide à l'intégration (A1), activités participant à la socialisation et au développement de la citoyenneté (A2)
 - Transport*

Sections particulières

- ULIS : troubles des fonctions cognitives ou mentales, troubles spécifiques du langage et des apprentissages
 - Sections européennes : anglais, espagnol (bacs pro)
 - Section sportive : escalade

PAU 64051 Cedex 9

Lycée professionnel privé Saint-Vincent de Paul

Boulevard Édouard Herriot, BP 9068
 Ensemble scolaire Immaculée Conception
 ☎ 05 59 72 07 72
www.immac-pau.com
 ♿ ↗ F G - LV : anglais, espagnol

CAP

- Agent polyvalent de restauration
 - Assistant technique en milieu familial et collectif
 - Cuisine

Bac pro

- Commercialisation et services en restauration
 - Cuisine

Section particulière

- Sections européennes : anglais, espagnol (bacs pro)

↗ F G : internat filles garçons
 ♿ : accessibilité pour handicapés moteurs
 * : bac pro relevant d'une famille de métiers à la rentrée 2019 (voir page 52)
 1 : parcours complet dispensé en partenariat avec d'autres établissements (voir tableau page 78)

SAINT-JEAN-PIED-DE-PORT 64220

Lycée agricole privé Frantses Enia

Avenue du Jaï Alai
 ☎ 05 59 37 22 35
<http://frantsesenia.com>
 Internat garçons-filles
 ♿ ↔ F G
 LV : anglais, basque, espagnol

CAP agricole

- Services aux personnes et vente en espace rural

2^{de} pro par famille de métiers

- Productions

Bac pro

- Conduite et gestion de l'entreprise agricole polyculture élevage*
 - Services aux personnes et aux territoires

SAINT-PALAIS 64120

Lycée Jean Errecart

305 rue des Écoles, BP 44
 ☎ 05 59 65 70 77
www.lycee-errecart.com
 ↔ F G - LV : anglais, espagnol

2^{de} pro par famille de métiers

- Alimentation bio industries et laboratoire
 - Productions

Bac pro

- Bio-industries de transformation*
 - Conduite et gestion de l'entreprise agricole polyculture élevage*

Section particulière

- Section sportive : pelote basque

SAINT-PÉE-SUR-NIVELLE 64310

Lycée agricole privé Saint-Christophe

Route de Bayonne
 ☎ 05 59 54 10 81
www.lyceesaintchristophe.com
 ♿ ↔ F G - LV : anglais, espagnol

CAP agricole

- Métiers de l'agriculture
 production végétale : arboriculture, horticulture

2^{de} pro par famille de métiers

- Nature - jardin - paysage - forêt
 - Productions

Bac pro

- Gestion des milieux naturels et de la faune*
 - Productions aquacoles*

SAUVETERRE-DE-BÉARN 64390

Lycée privé rural Notre-Dame

Route d'Oraàs
 ☎ 05 59 38 55 83
www.ensemble-scolaire-sauveterre.com
 ↔ F G - LV : anglais, espagnol

Bac pro

- Services aux personnes et aux territoires

USTARITZ 64480

Lycée professionnel privé Saint-Joseph

Lycée des métiers commerce-vente et santé-social

650 rue Hiribehere
 ☎ 05 59 70 39 70
www.saintjo64.fr
 ↔ F G - LV : anglais, basque, espagnol

CAP

- Employé de vente spécialisé
 option B produits d'équipement courant

2^{de} pro par famille de métiers

- Métiers de la relation client

Bac pro

- Accompagnement, soins et services à la personne option A : à domicile
 - Accompagnement, soins et services à la personne option B : en structure
 - Métiers du commerce et de la vente option A animation et gestion de l'espace commercial (ex bac pro commerce)*
 - Métiers du commerce et de la vente option B prospection clientèle et valorisation de l'offre commerciale (ex bac pro vente)*

Section particulière

- Section régionale : basque (bacs pro)

↔ F G internat filles garçons
 ♿ accessibilité pour handicapés moteurs
 * bac pro relevant d'une famille de métiers à la rentrée 2019 (voir page 52)
 1 parcours complet dispensé en partenariat avec d'autres établissements (voir tableau ci-dessous)

Les établissements en partenariat

Ces établissements proposent le parcours complet du bac pro selon les partenariats présentés ci-dessous :

Établissements en réseau	Bac pro Agroéquipement		
	2 ^{de} pro	1 ^{er} pro	Terminale
24 - Thiviers MFR du Périgord Vert	X (alternance sous statut scolaire ou apprentissage)	X (en apprentissage seulement)	X (en apprentissage seulement)
47 - Bourgoynague - MFR	X	X	X

	Bac pro Services aux personnes et aux territoires		
	2 ^{de} pro	1 ^{er} pro	Terminale
24 - La Force - MFR du Bergeracois	X	X	
24 - Périgueux - MFR	X	X	X
24 - Thiviers - MFR du Périgord Vert	X	X	
24 - Vanxains - MFR du Ribéracois	X	X	
40 - Castelnau-Chalosse - MFR			X
40 - Aire-sur-Adour - MFR	X	X	
40 - Pontonx-sur-Adour - MFR	X	X	
64 - Mont - MFR	X	X	
47 - Barbaste - MFR du Néracais	X	X	X
47 - Pujols - MFR	X	X	
47 - Miramont-de-Guyenne - MFR	X	X	X
47 - Ste-Bazeille - MFR du Marmandais	X	X	

Source : DRAAF février 2019

A LES ÉTABLISSEMENTS DE FORMATION PAR APPRENTISSAGE

(CFA, UFA...)

Vous trouverez dans ces pages les noms et les adresses des CFA (centres de formation d'apprentis), les UFA (unités de formation par apprentissage)...

24 Dordogne

BERGERAC 24100 **CFA du Grand Bergeracois**

109 rue du Docteur Roux
☎ 05 53 22 21 21

www.cfa-bergeracois.com

♿ LV : anglais

CAP

- Coiffure
- Commercialisation et services en hôtel-café-restaurant
- Cuisine
- Employé de commerce multi-spécialités
- Employé de vente spécialisé option A produits alimentaires
- Employé de vente spécialisé option B produits d'équipement courant
- Maintenance des véhicules option A voitures particulières

Bac pro

- Métiers du commerce et de la vente option A animation et gestion de l'espace commercial (ex bac pro commerce) (uniquement 1^{re} et terminale)

BERGERAC 24107 Cedex **CFA transport, logistique, voyageurs**

Rue Jean Brun
ZI de Campréal
☎ 05 53 57 74 80

www.cfatlv.com

♿ ↔ hors établissement

CAP

- Opérateur/opératrice logistique

BERGERAC 24108 Cedex **Lycée des métiers Sud-Périgord Hélène Duc**

Lycée des métiers Sud Périgord
Campus des métiers et des qualifications maintenance en environnement sensible
35 bis boulevard Chanzy, BP 817
☎ 05 53 74 49 00

www.lycee-sud-perigord.fr

♿ ↔ F G - LV : anglais

CFA partenaire : CFA des lycées publics des Périgords ☎ 05 53 02 17 00

Bac pro

- Technicien en chaudronnerie industrielle (1^{re} et terminale uniquement)

BERGERAC 24100 **Lycée professionnel Jean Capelle**

Lycée des métiers de l'hôtellerie, de la gastronomie et des services en Périgord
Avenue du Maréchal Leclerc
☎ 05 53 22 22 70

www.lp-jean-capelle-bergerac.eu

♿ ↔ F G

LV : allemand, anglais, espagnol
CFA partenaire : CFA des lycées publics des Périgords ☎ 05 53 02 17 00

Bac pro

- Gestion-administration

Section particulière

- ULIS : troubles des fonctions cognitives ou mentales, troubles spécifiques du langage et des apprentissages

BOULAZAC 24750 **CFA de la CCI Dordogne (École de Commerce et de Management et Réseau Névogetis)**

12 avenue Henry Deluc
☎ 05 53 35 72 72

www.dordogne.cci.fr

♿ ↔ hors établissement

LV : anglais, espagnol

CAP

- Commercialisation et services en hôtel-café-restaurant
- Crémier-fromager
- Cuisine
- Employé de commerce multi-spécialités
- Employé de vente spécialisé option A produits alimentaires
- Employé de vente spécialisé option B produits d'équipement courant
- Primeur

Bac pro

- Commercialisation et services en restauration
- Cuisine
- Métiers de l'accueil (ex bac pro Accueil - relation clients et usagers)
- Métiers du commerce et de la vente option A animation et gestion de l'espace commercial (ex bac pro commerce)
- Métiers du commerce et de la vente option B prospection clientèle et valorisation de l'offre commerciale (ex bac pro vente)

BOULAZAC 24750 **CFA de la Chambre de métiers et de l'artisanat interdépartementale section Dordogne**

16 avenue Henry Deluc
☎ 05 53 02 44 70

www.cfa-artisanat24.fr

♿ ↔ F G - LV : anglais

CAP

- Arts du bois option marqueteur
- Arts du bois option sculpteur ornementiste
- Arts du bois option tourneur
- Boucher
- Boulanger
- Charcutier-traiteur
- Coiffure
- Ébéniste
- Électricien
- Maintenance des matériels option A matériels agricoles
- Maintenance des matériels option C matériels d'espaces verts
- Maintenance des véhicules option A voitures particulières
- Maintenance des véhicules option C motocycles
- Pâtissier
- Réparation des carrosseries

Bac pro

- Maintenance des véhicules option A voitures particulières (uniquement 1^{re} et terminale)
- Métiers de l'électricité et de ses environnements connectés (uniquement 1^{re} et terminale)
- Systèmes numériques option A Sécurité et sécurité des infrastructures, de l'habitat et du tertiaire
- Systèmes numériques option B Audiovisuels, réseau et équipement domestiques
- Systèmes numériques option C Réseaux informatiques et systèmes communicants

CHANCELADE 24650 **CFA des Compagnons du Devoir Nouvelle-Aquitaine**

Allée des Sports
☎ 05 53 03 32 80

www.compagnons-du-devoir.com

♿ ↔ F G - LV : anglais

CAP

- Charpentier bois
- Couvreur
- Menuisier fabricant de menuiserie, mobilier et agencement
- Monteur en installations thermiques
- Serrurier métallier

COULOUNIEIX-CHAMIERES 24660 **CFA agricole de la Dordogne**

Avenue Churchill, BP 37
☎ 05 53 02 61 35

www.perigueux.educagri.fr

♿ ↔ F G - LV : anglais

CAP agricole

- Métiers de l'agriculture production animale, production végétale : arboriculture, horticulture
- Opérateur en industries agroalimentaires option transformation de produits alimentaires

Bac pro

- Conduite de productions horticoles (arbres, arbustes, fruits, fleurs, légumes)
- Conduite et gestion de l'entreprise agricole polyculture élevage

COULOUNIEIX-CHAMIERES 24660 **CFAl Aquitaine - Site de Périgueux**

Boulevard des Saveurs
Cré@vallée Nord

☎ 05 53 35 86 95

www.formaton-maisonindustrie.com

♿ ↔ hors établissement - LV : anglais

CAP

- Réalisations industrielles en chaudronnerie ou soudage option A chaudronnerie

Bac pro

- Maintenance des équipements industriels
- Technicien en chaudronnerie industrielle

MONBAZILLAC 24240 **CFA agricole de la Dordogne Antenne de Monbazillac**

Domaine de la Brie
☎ 05 53 58 33 91

www.perigord.educagri.fr

♿ ↔ F G - LV : anglais

CAP agricole

- Jardinier paysagiste
- Métiers de l'agriculture production végétale : vigne et vin

Bac pro

- Aménagements paysagers
- Conduite et gestion de l'entreprise vitivinicole

PÉRIGUEUX 24000 **BTP CFA de la Dordogne, Campus des métiers et des qualifications forêt - bois**

1 rue du 5^{ème} rég. de Chasseurs
☎ 05 53 45 40 00

www.btpcfa-aquitaine.fr

♿ ↔ F G - LV : anglais

CAP

- Carreleur mosaïste
- Charpentier bois
- Constructeur de routes
- Couvreur
- Ferronnier d'art
- Maçon
- Menuisier fabricant de menuiserie, mobilier et agencement
- Menuisier installateur
- Monteur en installations sanitaires
- Monteur en installations thermiques
- Peintre-applicateur de revêtements
- Plâtrier - plaquiste
- Serrurier métallier

PÉRIGUEUX 24000 **Lycée professionnel privé Saint-Vincent de Paul**

23 avenue Georges Pompidou
☎ 05 53 06 84 00

www.stjo-24.fr

♿ ↔ F G - LV : anglais, espagnol

CFA partenaire : CFA Aspect Aquitaine

☎ 05 56 15 83 40

CAP

- Assistant technique en milieu familial et collectif
- Esthétique cosmétique parfumerie

Section particulière

- ULIS : troubles des fonctions cognitives ou mentales, troubles spécifiques du langage et des apprentissages

♿ F G internat filles garçons
♿ accessibilité pour handicapés moteurs

RIBÉRAC 24600
**Lycée professionnel
Arnaut Daniel**
Rue Couleau
☎ 05 53 92 40 00
www.citescolairearnautdaniel.weebly.com
📍 ↔ F G - LV : anglais, espagnol
CFA partenaire : CFA des lycées publics
des Périgords ☎ 05 53 02 17 00

Bac pro
- Métiers de l'électricité
et de ses environnements connectés
(uniquement 1^{er} et terminale)

Section particulière
- ULIS : troubles des fonctions cognitives
ou mentales, troubles spécifiques du
langage et des apprentissages

SALIGNAC-EYVIGUES
24590

**Maison familiale rurale
du Périgord noir**
Place du Champ de Mars
☎ 05 53 31 31 90
www.mfrperigordnoir.com
↔ F G - LV : anglais
CFA partenaire : CFA de la Fédération
régionale des MFR de Nouvelle-Aquitaine
☎ 05 56 68 39 19

Bac pro
- Métiers de l'accueil (ex bac pro Accueil -
relation clients et usagers)

SARLAT-LA-CANÉDA
24206 Cedex

**Lycée professionnel
Pré de Cordy**
Campus des métiers et des qualifications
maintenance en environnement sensible
Campus des métiers et des qualifications
forêt - bois
5 avenue Joséphine Baker, CS 90202
☎ 05 53 31 70 70
<http://lycee-predecordy-sarlac.com>
📍 ↔ F G - LV : anglais, espagnol
CFA partenaire : CFA des lycées publics
des Périgords ☎ 05 53 02 17 00

Bac pro
- Maintenance des équipements industriels
(uniquement 1^{er} et terminale)
- Systèmes numériques option B Audiovisuels,
réseau et équipement domestiques
- Systèmes numériques option C Réseaux
informatiques et systèmes communicants
- Technicien d'usinage

SIORAC-DE-RIBÉRAC
24600

**Maison familiale rurale
du Ribéracois**
La Gare
☎ 05 53 91 94 94
www.mfr-riberacois.com
↔ F G - LV : anglais
CFA partenaire : CFA de la Fédération
régionale des MFR de Nouvelle-Aquitaine
☎ 05 56 68 39 19

CAP
- Agent polyvalent de restauration
- Commercialisation et services en hôtel-
café-restaurant
- Cuisine

Bac pro
- Commercialisation et services en
restauration
- Cuisine

THIVIERS 24800
**Lycée professionnel
Porte d'Aquitaine**
Campus des métiers et des qualifications
forêt - bois
Campus des métiers et des qualifications
cuir, textile mode et luxe
15 rue Albert Bonneau, BP 53
☎ 05 53 55 21 11
www.lpthiviers.fr
↔ F G - LV : anglais
CFA partenaire : CFA des lycées publics
des Périgords ☎ 05 53 02 17 00

CAP
- Maroquinerie

Section particulière
- UPEZA (Dispositif Arche)

THIVIERS 24800
**Maison familiale rurale
du Périgord vert**
Château de la Filolie, BP 50
☎ 05 53 55 15 22
www.filolie.com
↔ F G - LV : anglais
CFA partenaire : CFA de la Fédération
régionale des MFR de Nouvelle-Aquitaine
☎ 05 56 68 39 19

Bac pro
- Agroéquipement

33 Gironde

**ARTIGUES-PRÈS-
BORDEAUX** 33370
**CFA AFTRAL du transport
logistique Nouvelle-Aquitaine**
Allée de Gascogne
☎ 05 57 77 24 77
www.aftral.com
📍 LV : anglais, espagnol

CAP
- Déménageur sur véhicule utilitaire léger

Bac pro
- Logistique

**ARTIGUES-PRÈS-
BORDEAUX** 33370
**CFA des métiers de
l'environnement -
MPS Formation**
24 avenue de Virecourt
☎ 05 56 77 33 08
www.cfaenvironnement.fr
📍 ↔ F G

CAP
- Propreté de l'environnement urbain-
collecte et recyclage

AUDENGE 33980
**BTP CFA de la Gironde
Antenne d'Audenge**
Campus des métiers et des qualifications
forêt - bois
Rue du Taquet
☎ 05 56 35 12 28
<http://btpcfa-aquitaine.fr>

CAP
- Maçon
- Peintre-applicateur de revêtements

BLANQUEFORT 33291 Cedex
BTP CFA de la Gironde
Campus des métiers et des qualifications
forêt - bois
26 avenue Port de Roy, BP 15
☎ 05 56 35 12 28
www.btpcfa-aquitaine.fr
📍 ↔ F G - LV : anglais

CAP
- Carreleur mosaïste
- Charpentier bois
- Constructeur bois
- Constructeur de routes
- Constructeur en béton armé du bâtiment
- Constructeur en canalisations des
travaux publics
- Couvreur
- Maçon
- Menuisier aluminium-verre
- Menuisier fabricant de menuiserie,
mobilier et agencement
- Menuisier installateur
- Monteur en installations sanitaires
- Monteur en installations thermiques
- Peintre-applicateur de revêtements
- Plâtrier - plaquiste
- Serrurier métallier

Section particulière
- Section sportive : rugby

BLANQUEFORT 33295 Cedex
CFA agricole de la Gironde
87 avenue du Général de Gaulle, CS 90 113
☎ 05 56 35 61 15
<http://formagri33.com>
📍 ↔ F G - LV : anglais

CAP
- Tonnellerie

CAP agricole
- Jardinier paysagiste
- Palefrenier soigneur

Bac pro
- Aménagements paysagers
- Bio-industries de transformation
(uniquement 1^{er} et terminale)
- Conduite et gestion de l'entreprise
vitivinicole

BLANQUEFORT 33290
**Lycée des métiers
Léonard de Vinci**
Lycée des métiers Léonard de Vinci
Campus des métiers et des qualifications
forêt - bois
24 rue du Collège Technique
☎ 05 56 95 58 80
www.lyceevinciblanquefort.fr
📍 ↔ F G - LV : anglais, espagnol

CFA partenaire : CFA le Vigean
☎ 05 56 16 12 05

CAP
- Maintenance des matériels option B maté-
riels de construction et de manutention

Section particulière
- ULIS : troubles des fonctions cognitives
ou mentales, troubles spécifiques du
langage et des apprentissages

BLAYE 33391 Cedex
**Maison familiale rurale
du Blayais**
4 impasse du merle, BP 149
Saint-Martin-Lacaussade
☎ 05 57 42 65 15
www.mfrblaye.fr
↔ F G - LV : anglais

Bac pro
- Services aux personnes et aux territoires
(uniquement 1^{er} et terminale)

BORDEAUX 33000
**CFA de la Chambre de
métiers et de l'artisanat
interdépartementale
section Gironde**
25 ter rue du Cardinal Richaud
é ☎ 05 57 59 25 25
www.cfa-artisanat33.fr
📍 LV : anglais, espagnol

CAP
- Coiffure
- Esthétique cosmétique parfumerie
- Maintenance des véhicules
option A voitures particulières
- Maintenance des véhicules
option C motocycles
- Peinture en carrosserie
- Réparation des carrosseries

Bac pro
- Maintenance des véhicules
option A voitures particulières

BORDEAUX 33000
**CFA des Compagnons du
Devoir Nouvelle-Aquitaine**
76 rue Laroche
☎ 05 56 52 69 19
www.compagnons-du-devoir.com
↔ F G - LV : anglais

CAP
- Boulanger
- Pâtissier
- Peintre-applicateur de revêtements

Bac pro
- Métiers de l'électricité
et de ses environnements connectés

BORDEAUX 33074 Cedex
CFA du lycée Gustave Eiffel
Campus des métiers et des qualifications
maintenance en environnement sensible
30 rue Ferbos
☎ 05 56 91 73 42
<http://cfa.eiffel-bordeaux.org>
📍 ↔ hors établissement
LV : anglais espagnol

CAP
- Électricien

Bac pro
- Gestion-administration
- Métiers de l'électricité
et de ses environnements connectés

BORDEAUX 33049 Cedex
CFA Institut des saveurs
1 rue René Cassin
☎ 05 56 43 98 10
www.cfa-artisanat33.fr
📍

CAP
- Boucher
- Boulanger
- Charcutier-traiteur
- Pâtissier

BORDEAUX 33049 Cedex
Institut consulaire de formation en alternance
 10 rue René Cassin
 ☎ 05 56 79 52 00
<http://formations.bordeauxgironde.cci.fr>
 🇱🇻 : anglais, espagnol

CAP
 - Commercialisation et services en hôtel-café-restaurant
 - Cuisine
 - Employé de commerce multi-spécialités
 - Employé de vente spécialisé option A produits alimentaires
 - Employé de vente spécialisé option B produits d'équipement courant

Bac pro
 - Métiers de l'accueil (ex bac pro Accueil - relation clients et usagers)
 - Métiers du commerce et de la vente option A animation et gestion de l'espace commercial (ex bac pro commerce)

BORDEAUX 33028 Cedex
Lycée professionnel Alphonse Beau de Rochas
Lycée des métiers de l'automobile
 Rue Jean Hameau, BP 233
 ☎ 05 56 69 35 95
<http://lyceebeaurochas.fr>
 ⇨ F G - LV : anglais, espagnol
 CFA partenaire : CFA le Vigean
 ☎ 05 56 16 12 05

CAP
 - Maintenance des véhicules option B véhicules de transport routier

Bac pro
 - Maintenance des véhicules option B véhicules de transport routier

BORDEAUX 33023
Lycée professionnel privé Sainte-Famille Saintonge
Lycée des métiers de l'industrie et du bâtiment
 12 rue de Saintonge, BP 58
 ☎ 05 56 99 39 29
[www.lyceesaintefamille.com](http://lyceesaintefamille.com)
 🇱🇻 : anglais
 CFA partenaire : CFA Aspect Aquitaine
 ☎ 05 56 15 83 40

CAP
 - Maçon

Bac pro
 - Microtechniques

BORDEAUX 33074 Cedex
Lycée professionnel Saint-Vincent de Paul
Lycée des métiers de la communication et des services
 47 rue des Sablières, CS 21236
 ☎ 05 56 91 62 54
<http://svpbordeaux.fr>
 🇱🇻 : anglais, espagnol
 CFA partenaire : CFA Aspect Aquitaine
 ☎ 05 56 15 83 40

CAP
 - Agent polyvalent de restauration

Section particulière
 - ULIS : troubles des fonctions cognitives ou mentales, troubles spécifiques du langage et des apprentissages

BORDEAUX 33000
Lycée professionnel Toulouse Lautrec
Lycée des métiers d'art
Campus des métiers et des qualifications forêt - bois
Campus des métiers et des qualifications cuir, textile mode et luxe
 115 rue Joseph Abria
 ☎ 05 57 81 62 62
www.lautrebordeaux.com
 🇱🇻 : anglais, espagnol
 CFA partenaire : CFA le Vigean
 ☎ 05 56 16 12 05

Bac pro
 - Prothèse dentaire (enseignement général au lycée Charles Péguy)

Section particulière
 - ULIS : troubles des fonctions cognitives ou mentales, troubles spécifiques du langage et des apprentissages

BRUGES 33523 Cedex
CFAI Aquitaine
Campus des métiers et des qualifications Aérocampus Aquitaine
 40 avenue Maryse Bastié, BP 75
 ☎ 05 56 57 44 50
www.formatio-maisonindustrie.com
 🇱🇻 : anglais

CAP
 - Conducteur d'installations de production
 - Réalisations industrielles en chaudronnerie ou soudage option A chaudronnerie

Bac pro
 - Aéronautique option structure
 - Aéronautique option systèmes

Les cours des bacs pro Aéronautique ont lieu sur le site de l'Aérocampus à Latresne.

- Maintenance des équipements industriels
 - Pilote de ligne de production
 - Plastiques et composites
 - Technicien d'usinage
 - Technicien en chaudronnerie industrielle

CAMBLANES-ET-MEYNAC 33360
Lycée professionnel Flora Tristan
Lycée des métiers des services et de l'aéronautique

Campus des métiers et des qualifications Aérocampus Aquitaine
 Domaine de la Chaussée, BP 26
 ☎ 05 56 20 77 04
www.lp-flora-tristan.net
 ⇨ F G
 LV : allemand, anglais, espagnol
 CFA partenaire : CFA le Vigean
 ☎ 05 56 16 12 05

CAP
 - Fleuriste

Section particulière
 - ULIS : troubles des fonctions cognitives ou mentales, troubles spécifiques du langage et des apprentissages

EYSINES 33327 Cedex
CFA le Vigean
Campus des métiers et des qualifications cuir, textile mode et luxe
 2 rue du Collège technique, CS 6006
 ☎ 05 56 16 12 05
www.cfa-levigean.fr
 🇱🇻 : anglais

CAP
 - Art et techniques de la bijouterie-joaillerie option bijouterie-joaillerie
 - Cordonnerie multiservice
 - Maroquinerie
 - Sellerie générale

Bac pro
 - Prothèse dentaire
 - Systèmes numériques option C Réseaux informatiques et systèmes communicants

FLOIRAC 33270
CFA transport, logistique, voyageurs
 122 rue Emile Combes
 ☎ 05 56 40 59 19 / 70 10
www.cfatlv.com
 🇱🇻 : anglais

CAP
 - Opérateur/opératrice logistique

GUJAN-MESTRAS 33470
CFA des métiers de la mer
 29 port de la Barbotière
 ☎ 05 56 22 39 50
<http://lyceedelamergujan.fr>
 🇱🇻 : anglais

Bac pro
 - Cultures marines (uniquement 1^{er} et terminale)

LA RÉOLE 33190
CFA agricole de la Gironde site de La Réole
 Place Saint-Michel
 ☎ 05 56 61 02 95
<http://formagri33.com>
 LV : anglais

CAP agricole
 - Jardinier paysagiste
 - Métiers de l'agriculture production animale, production végétale : vigne et vin

LA SAUVE MAJEURE 33670
Maison familiale rurale de l'Entre-Deux-Mers
 67 rue de Gestas
 ☎ 05 56 23 01 32
www.mfr-entredouxmers.fr
 ⇨ F G - LV : anglais
 CFA partenaire : CFA de la Fédération régionale des MFR de Nouvelle-Aquitaine
 ☎ 05 56 68 39 19

Bac pro
 - Aménagements paysagers

LA TESTE-DE-BUCH 33260
CFA agricole de la Gironde site de La Teste
 1 boulevard des Miquelots
 ☎ 05 56 83 77 07
<http://formagri33.com>
 🇱🇻 : hors établissement
 LV : anglais

CAP
 - Conchyliculture (maritime)

CAP agricole
 - Jardinier paysagiste
 - Services aux personnes et vente en espace rural

LA TESTE-DE-BUCH 33260
CFA COBAS - BASSIN Formation
 1 boulevard des Miquelots
 ☎ 05 57 52 72 90
www.agglo-cobas.fr
 🇱🇻 : hors établissement
 LV : anglais

CAP
 - Coiffure
 - Commercialisation et services en hôtel-café-restaurant
 - Cuisine
 - Employé de commerce multi-spécialités
 - Employé de vente spécialisé option A produits alimentaires
 - Employé de vente spécialisé option B produits d'équipement courant
 - Maintenance des véhicules option A voitures particulières
 - Poissonnier écailler
 - Réparation entretien des embarcations de plaisance

Bac pro
 - Maintenance des véhicules option A voitures particulières
 - Maintenance nautique
 - Métiers du commerce et de la vente option A animation et gestion de l'espace commercial (ex bac pro commerce)
 - Poissonnier écailler traiteur

LAMOTHE-LANDERRON 33190
CFA des Compagnons du Devoir Nouvelle-Aquitaine
 22 rue du Stade
 ☎ 05 56 61 76 59
www.compagnons-du-devoir.com
 ⇨ F G - LV : anglais

CAP
 - Charpentier bois
 - Maçon
 - Tailleur de pierre

LATRESNE 33360
Aérocampus Aquitaine Campus des métiers et des qualifications Aérocampus Aquitaine
 1 route de Cenac
 ☎ 05 56 21 01 01
www.aerocampus-aquitaine.com
 LV : allemand, anglais, espagnol
 CFA partenaire : CFAI Aquitaine
 ☎ 05 56 57 44 50

Bac pro
 - Aéronautique option structure
 - Aéronautique option systèmes

⇨ F G : internat filles garçons
 🇱🇻 : accessibilité pour handicapés moteurs

LIBOURNE 33504 Cedex
Institut consulaire de formation en alternance
7 bis rue Max Linder, BP 194
☎ 05 57 25 40 66
<http://icfa-tertiaire.com>
LV : anglais, espagnol

CAP

- Employé de commerce multi-spécialités
- Employé de vente spécialisé option A produits alimentaires
- Employé de vente spécialisé option B produits d'équipement courant

Bac pro

- Métiers du commerce et de la vente option A animation et gestion de l'espace commercial (ex bac pro commerce) (uniquement 1^{re} et terminale)

LIBOURNE 33503 Cedex
Lycée professionnel Henri Brulle

Campus des métiers et des qualifications forêt - bois

65 route de Saint-Émilien, BP 90

☎ 05 57 48 12 30

<http://lp-henribrulle.fr>

☎ hors établissement

LV : anglais, espagnol

CFA partenaire : CFA bois et habitat

☎ 05 58 55 71 12

CAP

- Menuisier installateur

Section particulière

- ULIS : troubles des fonctions cognitives ou mentales, troubles spécifiques du langage et des apprentissages

LORMONT 33310

CFA Hygie Formations Pharmacie d'Aquitaine

3 rue Louis Beydts

☎ 05 56 91 68 72

www.hygieformations.fr

☎ hors établissement

LV : anglais

CAP

- Accompagnant éducatif petite enfance

LORMONT 33305 Cedex

Lycée polyvalent les Iris

13 rue Saint Cricq, BP 69

☎ 05 57 80 10 60

www.lyceeesiris.fr

☎ F G - LV : anglais

CFA partenaire : CFA le Vigean

☎ 05 56 16 12 05

Bac pro

- Réalisation de produits imprimés et plurimédia option A productions graphiques
- Réalisation de produits imprimés et plurimédia option B productions imprimées

LORMONT 33305 Cedex

Lycée professionnel Jacques Brel

Lycée des métiers de l'industrie et de l'optique

Rue Jean Lurgat, BP 30

☎ 05 56 06 44 17

<http://lycee-jacques-brel-lormont.fr>

☎ F G - LV : anglais

CFA partenaire : CFA du lycée Gustave Eiffel ☎ 05 56 91 73 42

Bac pro

- Métiers de l'électricité et de ses environnements connectés

MONTAGNE 33570

LEGTA agro-viticole de Libourne-Montagne

36 route de Goujon, CS 40103

☎ 05 57 55 21 21

www.formagri33.com

☎ F G - LV : anglais

CFA partenaire : CFA agricole de la Gironde ☎ 05 56 35 61 15

CAP agricole

- Jardinier paysagiste
- Métiers de l'agriculture production végétale : vigne et vin

Bac pro

- Conduite et gestion de l'entreprise vitivinicole

PESSAC 33600

CFA Propreté Inhni Sud-Ouest

15-17 allée Alice Héliodore Gallienne

☎ 05 57 26 69 69

www.inhni.com

☎ hors établissement

LV : anglais

CAP

- Agent de propreté et d'hygiène

Bac pro

- Hygiène, propreté, stérilisation

PESSAC 33600

Lycée professionnel Philadelphie de Gerde

3 allée Philadelphie de Gerde

☎ 05 56 36 23 80

www.lyceepro-pessac.fr

☎ F G - LV : anglais, espagnol

CFA partenaire : CFA du lycée Gustave Eiffel ☎ 05 56 91 73 42

Bac pro

- Pilote de ligne de production

PUGNAC 33710

CFA agricole de la Gironde site de Pugnac

1 Le Canton

☎ 05 57 68 87 97

<http://formagri33.com>

LV : anglais

CAP agricole

- Jardinier paysagiste
- Métiers de l'agriculture production végétale : vigne et vin

REIGNAC 33860

Centre de formation multimétiers de la Haute Gironde Guy Mazaubert

Campus des métiers et des qualifications

maintenance en environnement sensible

3 Le Grand Verger

☎ 05 57 42 66 22

www.cfm-haute-gironde.fr

☎ LV : anglais

CAP

- Carreleur mosaïste (CFA partenaire : BTP CFA de la Gironde ☎ 05 56 35 12 28)
- Employé de commerce multi-spécialités
- Employé de vente spécialisé option A produits alimentaires
- Maçon (CFA partenaire : BTP CFA de la Gironde ☎ 05 56 35 12 28)

Bac pro

- Conduite et gestion de l'entreprise vitivinicole (CFA partenaire : CFA agricole de la Gironde ☎ 05 56 35 61 15)
- Métiers du commerce et de la vente option A animation et gestion de l'espace commercial (ex bac pro commerce)

REIGNAC 33860

CFAI Aquitaine Site de Reignac

Campus des métiers et des qualifications

maintenance en environnement sensible

3 Le Grand Verger

☎ 05 57 42 66 27

www.formaton-maisonindustrie.com

LV : anglais

CAP

- Conducteur d'installations de production
- Réalisations industrielles en chaudronnerie ou soudage option A chaudronnerie

Bac pro

- Maintenance des équipements industriels
- Technicien en chaudronnerie industrielle

SAINT-MÉDARD-DE-GUIZIÈRES 33230

Lycée professionnel privé Jeanne d'Arc

3 place de la Fraternité

☎ 05 57 56 00 88

<http://etablissement-jeannedarc.fr>

☎ LV : anglais, espagnol

CFA partenaire : CFA Aspect Aquitaine

☎ 05 56 15 83 40

Bac pro

- Maintenance des équipements industriels (uniquement en 1^{re} et terminale)

SAINT-YZANS-DE-MÉDOC 33340

Maison familiale rurale

11 rue de Rigon

☎ 05 56 09 05 17

www.mfr-saintyzans-medoc.com

☎ F G - LV : anglais

CFA partenaire : CFA de la Fédération régionale des MFR de Nouvelle-Aquitaine

☎ 05 56 68 39 19

CAP

- Maçon
- Maintenance de bâtiments de collectivités

40 Landes

AIRE-SUR-L'ADOUR

40800

Maison familiale rurale

2 rue du Petit Séminaire, BP 175

☎ 05 58 71 70 70

www.mfr-aire.org

☎ F G - LV : anglais, espagnol

CFA partenaire : CFA de la Fédération régionale des MFR de Nouvelle-Aquitaine

☎ 05 56 68 39 19

Bac pro

- Conduite et gestion de l'entreprise agricole grandes cultures (uniquement en 1^{re} et terminale)

CAPBRETON 40130

Lycée des métiers Louis Darmanté

Lycée des métiers de l'hôtellerie et du commerce

23 rue Jean-Baptiste Gabarra, BP 78

☎ 05 58 72 10 38

www.lpr-darmante-capbreton.fr

☎ F G - LV : anglais, espagnol

CFA partenaire : CFA des métiers de l'hôtellerie ☎ 05 58 70 80

CAP

- Poissonnier écailler

Section particulière

- ULIS : troubles des fonctions cognitives ou mentales, troubles spécifiques du langage et des apprentissages

DAX 40100

CFA des métiers de l'hôtellerie

23 rue du Sablar

☎ 05 58 58 70 80

www.cfa-hotelierie-dax.org

☎ F G - LV : anglais

CAP

- Commercialisation et services en hôtel-café-restaurant
- Cuisine

MONT-DE-MARSAN

40003 Cedex

CFA des métiers de l'artisanat des Landes

170 chemin Gustave Eiffel, BP 10165

☎ 05 58 05 81 80

www.cfa-artisanat40.fr

☎ F G - LV : anglais, espagnol

CAP

- Boucher
- Boulanger
- Charcutier-traiteur
- Coiffeur
- Employé de commerce multi-spécialités
- Employé de vente spécialisé option A produits alimentaires
- Employé de vente spécialisé option B produits d'équipement courant
- Esthétique cosmétique parfumerie
- Fleuriste
- Maintenance des matériels option C matériels d'espaces verts
- Maintenance des véhicules option A voitures particulières
- Pâtissier
- Primeur
- Réparation des carrosseries
- Tapissier-tapissière d'ameublement en décor
- Tapissier-tapissière d'ameublement en siège
- Vendeur-magasiner en pièces de rechange et équipements automobiles

Bac pro

- Maintenance des matériels option C matériels d'espaces verts
- Maintenance des véhicules option A voitures particulières
- Métiers du commerce et de la vente option A animation et gestion de l'espace commercial (ex bac pro commerce)

MONT-DE-MARSAN

40000

École des courses hippiques AFASEC

Hippodrome 164 rue Georges Pelat

☎ 05 58 06 81 00

www.afasec.fr

☎ F G - LV : anglais

CFA partenaire : CFA agricole du Lot-et-Garonne ☎ 05 53 40 47 60

CAP agricole

- Lad - cavalier d'entraînement

MONT-DE-MARSAN

40005 Cedex

Lycée des métiers Robert Wlérick

Lycée des métiers tertiaires et services

6 rue Jean Macé, BP 267

☎ 05 58 46 18 18

www.lyceewlerick.fr

☎ F G - LV : anglais, espagnol

CFA partenaire : CFA des métiers de l'hôtellerie ☎ 05 58 70 80

CAP

- Agent polyvalent de restauration

MONT-DE-MARSAN

40010 Cedex

Lycée professionnel Frédéric Estève

Lycée des métiers de l'automobile et du transport Frédéric Estève

Quartier Saint Médard

☎ 05 58 75 22 59

<http://webetab.ac-bordeaux.fr/lycee-esteve/>

♿ ↔ F G - LV : anglais, espagnol
CFA partenaire : CFA des métiers de l'artisanat des Landes ☎ 05 58 05 81 80

Bac pro

- Maintenance des véhicules
option B véhicules de transport routier

Sections particulières

- ULIS : troubles des fonctions cognitives ou mentales, troubles spécifiques du langage et des apprentissages
- UPE2A

MORCENX 40110

BTP CFA des Landes

Campus des métiers et des qualifications forêt - bois

5 rue du 19 mars 1962, BP 54

☎ 05 58 07 98 37

www.btpcfa-aquitaine.fr

♿ ↔ F G - LV : anglais

CAP

- Carreleur mosaïste
- Charpentier bois
- Électricien
- Maçon
- Menuisier fabricant de menuiserie, mobilier et agencement
- Menuisier installateur
- Monteur en installations sanitaires
- Peintre-applicateur de revêtements

Bac pro

- Métiers de l'électricité et de ses environnements connectés

MORCENX 40110

Lycée des métiers Jean Garnier

Lycée des métiers du bâtiment

Campus des métiers et des qualifications forêt - bois

24 rue Henri Barbusse, BP 41

☎ 05 58 04 79 30

www.lyceemorcenx.fr

↔ F G - LV : anglais, espagnol

CAP

- Installateur en froid et conditionnement d'air (CFA partenaire : CFA bois et habitat ☎ 05 58 55 71 12)
- Plâtrier-plaquiste (CFA partenaire : CFA bois et habitat ☎ 05 58 55 71 12)

Bac pro

- Maintenance des équipements industriels (CFA partenaire : CFA des industries du bois ☎ 05 58 74 36 99)
- Pilote de ligne de production (CFA partenaire : CFA des industries du bois ☎ 05 58 74 36 99)

Section particulière

- ULIS : troubles des fonctions cognitives ou mentales

OYRELUY 40180

CFA agricole et horticole des Landes

2915 route des Barthes

☎ 05 58 98 70 33

www.formagri40.fr

↔ F G - LV : anglais, espagnol

CAP

- Maintenance des matériels option A matériels agricoles

CAP agricole

- Jardinier paysagiste
- Métiers de l'agriculture production végétale : arboriculture, horticulture, production végétale : grandes cultures

Bac pro

- Aménagements paysagers

PARENTIS-EN-BORN

40161 Cedex

Lycée des métiers des Grands Lacs

Lycée des métiers des Grands Lacs

539 avenue du Lycée, BP 44

☎ 05 58 78 92 82

www.lyceedesmetiersparentis.fr

♿ ↔ F G - LV : anglais

CFA partenaire : CFA du lycée Gustave Eiffel ☎ 05 56 91 73 42

Bac pro

- Maintenance des équipements industriels (uniquement en 1^{re} et terminale)
- Métiers de l'électricité et de ses environnements connectés (uniquement en 1^{re} et terminale)

Section particulière

- ULIS : troubles des fonctions cognitives ou mentales, troubles spécifiques du langage et des apprentissages

SABRES 40630

CFA forestier régional

Campus des métiers et des qualifications forêt - bois

Route de Luglon

☎ 05 58 04 41 80

www.formagri40.fr

♿ ↔ F G - LV : anglais

CAP agricole

- Travaux forestiers

Bac pro

- Forêt

SEYRESSE 40180

CFA des industries du bois

Campus des métiers et des qualifications forêt - bois

526 route d'Oyreluy

☎ 05 58 74 36 99

<http://cfaib.fr>

↔ F G

CAP

- Conducteur-opérateur de scierie
- Mécanicien conducteur scieries et industries mécaniques du bois option B mécanicien affûteur de sciage, tranchage, déroulage

Bac pro

- Technicien de scierie

TARNOS 40220

CFAI Aquitaine

Site de Tarnos

23 rue Hélène Boucher

Espace Technologique Jean Bertin

☎ 05 58 57 62 06

www.formation-maisonindustrie.com

♿ ↔ F G - LV : anglais

CAP

- Réalisations industrielles en chaudronnerie ou soudage option A chaudronnerie

Bac pro

- Maintenance des équipements industriels
- Pilote de ligne de production
- Technicien en chaudronnerie industrielle

47 Lot-et-Garonne

AGEN 47000

BTP CFA du Lot-et-Garonne

Campus des métiers et des qualifications forêt - bois

2-4 rue Jean-Baptiste Pérès

☎ 05 53 48 07 07

www.btpcfa-aquitaine.fr

↔ F G - LV : anglais

CAP

- Carreleur mosaïste
- Charpentier bois
- Électricien
- Maçon
- Menuisier fabricant de menuiserie, mobilier et agencement
- Menuisier installateur
- Monteur en installations sanitaires
- Monteur en installations thermiques
- Peintre-applicateur de revêtements
- Plâtrier-plaquiste
- Serrurier métallier

AGEN 47004 Cedex 09

CFA La Palme - Chambre de métiers et de l'artisanat interdépartementale section Lot-et-Garonne

Impasse Morère, BP 70118

☎ 05 53 77 23 62

www.cfa-artisanat47.fr

↔ F G - LV : anglais

CAP

- Boucher
- Boulanger
- Charcutier-traiteur
- Coiffure
- Commercialisation et services en hôtel-café-restaurant
- Construction des carrosseries
- Cuisine
- Maintenance des véhicules option A voitures particulières
- Métier du pressing
- Métiers de la blanchisserie
- Pâtisseries
- Peinture en carrosserie
- Réalisations industrielles en chaudronnerie ou soudage option A chaudronnerie
- Réalisations industrielles en chaudronnerie ou soudage option B soudage
- Réparation des carrosseries

Bac pro

- Maintenance des véhicules option A voitures particulières

BARBASTE 47230

Maison familiale rurale du Néracais

Le moulin neuf

☎ 05 53 65 56 06

www.mfrdebarbaste.fr

↔ F G - LV : anglais

CFA partenaire : CFA de la Fédération régionale des MFR de Nouvelle-Aquitaine ☎ 05 56 68 39 19

CAP

- Employé de commerce multi-spécialités

BOURGOGNAGUE

47410

Maison familiale rurale

Château Jolibert

☎ 05 53 94 12 07

www.mfr-bourgognague.fr

↔ F G - LV : anglais

CFA partenaire : CFA de la Fédération régionale des MFR de Nouvelle-Aquitaine ☎ 05 56 68 39 19

CAP

- Maintenance de bâtiments de collectivités

CASTELMORON-SUR-LOT 47260

Maison familiale rurale Vallée du Lot

Allée de Comarque

☎ 05 53 84 43 97

<http://mfr-valleedulot.fr>

↔ F G - LV : anglais

CFA partenaire : CFA de la Fédération régionale des MFR de Nouvelle-Aquitaine ☎ 05 56 68 39 19

CAP

- Fleuriste

CLAIRAC 47320

Lycée professionnel Porte du Lot

Lycée des métiers de la maintenance et des travaux publics

Allée Franck Bize

☎ 05 53 84 21 61

www.lyceeportedulotclairac.fr

♿ ↔ F G - LV : anglais, espagnol

CAP

- Conducteur d'engins : travaux publics et carrières
- Maintenance des matériels option C matériels d'espaces verts

Section particulière

- ULIS : troubles des fonctions cognitives ou mentales, troubles spécifiques du langage et des apprentissages

FOULAYRONNES 47510

Lycée professionnel Jean Monnet

Campus des métiers et des qualifications

maintenance en environnement sensible

Rue Marcel Pagnol

☎ 05 53 95 19 20

www.lp-jean-monnet.fr

♿ ↔ F G - LV : anglais, espagnol

CFA partenaire : CFA du LP Porte du Lot

☎ 05 53 84 21 61

Bac pro

- Technicien d'usinage

↔ F G : internat filles garçons
♿ : accessibilité pour handicapés moteurs

MARMANDE 47205 Cedex

CFA - Cité de la Formation - Marmande

11 à 15 rue Albert Camus, BP 205

☎ 05 53 76 04 00

www.citedelaformation.fr

♿ ↔ F G - LV : anglais, espagnol

CAP

- Employé de commerce multi-spécialités
- Employé de vente spécialisé option A produits alimentaires
- Employé de vente spécialisé option B produits d'équipement courant

CTM

- Toilettier canin et félin

Bac pro

- Gestion-administration
- Métiers du commerce et de la vente option A animation et gestion de l'espace commercial (ex bac pro commerce)

NÉRAC 47600

LEGTA Armand Fallières

Route de Francescas

☎ 05 53 97 40 00

www.epi47.educagri.fr

♿ ↔ F G - LV : anglais

CFA partenaire : CFA agricole du Lot-et-Garonne ☎ 05 53 40 47 60

CAP agricole

- Jardinier paysagiste
- Métiers de l'agriculture production végétale : arboriculture, horticulture

PUJOLS 47300

Maison familiale rurale

Bosc

☎ 05 53 36 22 66

www.mfrpujols.fr

↔ F G - LV : anglais

CFA partenaire : CFA de la Fédération régionale des MFR de Nouvelle-Aquitaine ☎ 05 56 68 39 19

CAP

- Commercialisation et services en hôtel-café-restaurant
- Cuisine

SAINTE-BAZEILLE

47180

Maison familiale rurale du Marmandais

17 avenue de Graveyron

☎ 05 53 94 40 42

www.mfr-ste-bazeille.org

♿ ↔ F G - LV : anglais

CFA partenaire : CFA de la Fédération régionale des MFR de Nouvelle-Aquitaine ☎ 05 56 68 39 19

Bac pro

- Aménagements paysagers

SAINTE-LIVRADE-SUR-LOT 47110

CFA agricole du Lot-et-Garonne

Route de Casseneuil

☎ 05 53 40 47 60

www.epi47.educagri.fr

♿ ↔ F G - LV : anglais, espagnol

CAP agricole

- Métiers de l'agriculture production animale, production végétale : grandes cultures

Bac pro

- Agroéquipement
- Conduite et gestion de l'entreprise agricole grandes cultures, polyculture élevage

TONNEINS 47400

Lycée professionnel agricole Fazanis

Route de Clairac

☎ 05 53 88 31 88

www.epi47.educagri.fr

♿ ↔ F G - LV : anglais

CFA partenaire : CFA agricole du Lot-et-Garonne ☎ 05 53 40 47 60

Bac pro

- Conduite de productions horticoles (arbres, arbustes, fruits, fleurs, légumes)

VILLENEUVE-SUR-LOT

47307 Cedex

Lycée polyvalent Georges Leygues - Louis Couffignal

Lycée des métiers

Campus des métiers et des qualifications forêt - bois

Avenue d'Agen, BP 306

☎ 05 53 40 40 50

<http://lyceeleyguescouffignal.fr>

↔ F G - LV : allemand, anglais, espagnol

CFA partenaire : CFA du LP Porte du Lot

☎ 05 53 84 21 61

CAP

- Maintenance de bâtiments de collectivités

Sections particulières

- ULIS : troubles des fonctions cognitives ou mentales, troubles spécifiques du langage et des apprentissages
- UPE2A

VILLERÉAL 47210

CFA agricole du Lot-et-Garonne site de Villeréal

Route de Beaumont

Saint-Roch

☎ 05 53 40 44 40

www.epi47.educagri.fr

CAP agricole

- Palefrenier soigneur

Bac pro

- Conduite et gestion de l'entreprise hippique

64 Pyrénées-Atlantiques

ANGET 64600

CFA Compagnons du Tour de France - Nouvelle Aquitaine (FCMB)

3 allée de Bellevue

☎ 05 59 63 87 57

<http://anglet.compagnonsdutourdefrance.org>

[compagnonsdutourdefrance.org](http://anglet.compagnonsdutourdefrance.org)

CAP

- Carreleur mosaïste
- Charpentier bois
- Couvreur
- Menuisier fabricant de menuiserie, mobilier et agencement

ANGET 64600

Lycée polyvalent Cantau

Lycée des métiers du bâtiment

1 allée de Cantau

☎ 05 59 58 06 06

www.lycee-cantau.net

♿ ↔ F G - LV : anglais, espagnol

CFA partenaire : CFA public de la Côte basque ☎ 05 59 58 06 59

CAP

- Charpentier bois
- Maçon

Bac pro

- Technicien constructeur bois (uniquement en 1^{re} et terminale)
- Technicien du bâtiment : organisation et réalisation du gros œuvre (uniquement en 1^{re} et terminale)
- Technicien menuisier-agenceur (uniquement en 1^{re} et terminale)

ASSAT 64510

CFAI Adour - site d'Assat

1 cours de l'industrie

Pôle Aéroports

☎ 05 59 00 01 01

www.formatio-industries-adour.fr

♿ LV : anglais

Bac pro

- Maintenance des équipements industriels
- Métiers de l'électricité et de ses environnements connectés
- Technicien d'usinage (autres sites de formation à Tarbes (65) et Tarnos (40))

BAYONNE 64100

CFA de la Chambre de métiers et de l'artisanat Pyrénées-Atlantiques

25 boulevard d'Arixtague

☎ 05 59 55 12 02

www.cfa-artisanat64.fr

↔ F G - LV : anglais, espagnol

CAP

- Boucher
- Boulanger
- Charcutier-traiteur
- Chocolatier-confiseur
- Coiffure
- Maintenance des véhicules option A voitures particulières
- Maintenance des véhicules option C motocycles
- Métiers de la mode - vêtement flou
- Métiers de la mode - vêtement tailleur
- Pâtissier
- Peinture en carrosserie
- Réparation des carrosseries

BAYONNE 64100

CFA de l'Agglomération Côte Basque-Adour

73 rue Bourgneuf

☎ 05 59 25 38 00

www.cfa.agglo-bab.fr

LV : anglais, espagnol

CAP

- Commercialisation et services en hôtel-café-restaurant
- Cuisine
- Employé de commerce multi-spécialités
- Employé de vente spécialisé option A produits alimentaires
- Employé de vente spécialisé option B produits d'équipement courant

Bac pro

- Commercialisation et services en restauration
- Cuisine
- Métiers du commerce et de la vente option A animation et gestion de l'espace commercial (ex bac pro commerce)
- Métiers du commerce et de la vente option B prospection clientèle et valorisation de l'offre commerciale (ex bac pro vente)

Section particulière

- Section sportive : rugby

GELOS 64110

Lycée des métiers de l'habitat et de l'industrie

Lycée des métiers de l'habitat et de l'industrie

25 rue Louis Barthou

☎ 05 59 06 04 44

www.lmhi-gelos.fr

♿ ↔ F G - LV : anglais, espagnol

CFA partenaire : CFA du lycée

Saint-Cricq ☎ 05 59 30 87 00

CAP

- Électricien
- Maintenance de bâtiments de collectivités
- Menuisier aluminium-verre

Bac pro

- Menuiserie aluminium-verre (uniquement 1^{re} et terminale)
- Technicien du bâtiment : organisation et réalisation du gros œuvre (uniquement 1^{re} et terminale)

Section particulière

- UPE2A

HASPARREN 64240

CFA agricole des Pyrénées-Atlantiques

Route de Cambo

☎ 05 59 29 15 10

www.cfaa64.com

♿ ↔ F G - LV : anglais

CAP agricole

- Jardinier paysagiste
- Métiers de l'agriculture production animale
- Services aux personnes et vente en espace rural

HASPARREN 64240

Lycée privé Armand David Hasparren-Bayonne

1 route des Missionnaires

☎ 05 59 70 27 17

<http://lyceearmanddavid.fr>

♿ ↔ F G - LV : anglais, espagnol

CFA partenaire : CFA Aspect Aquitaine

☎ 05 56 15 83 40

Bac pro

- Agroéquipement (uniquement en terminale)

LESCAR 64230

AFTRAL CFATL

ZI chemin des trois ponts

☎ 05 59 77 91 88

www.aftral.com

LV : anglais

CAP

- Agent d'accueil et de conduite routière, transport de voyageurs
- Conducteur routier marchandises

MORLAÏS 64160

Lycée professionnel Haute-Vue Pau-Morlaàs

Lycée des métiers du goût et des soins et services à la personne

Avenue des Cîmes, BP 75

☎ 05 59 33 02 51

www.lyceeprofessionnel-morlaas.fr

♿ ↔ F G - LV : anglais, espagnol

CFA partenaire : CFA du lycée

Saint-Cricq ☎ 05 59 30 87 00

CAP

- Commercialisation et services en hôtel-café-restaurant
- Crémier-fromager
- Cuisine

↔ F G internat filles garçons

♿ accessibilité pour handicapés moteurs

MOUGUERRE 64990
CFA transport, logistique, voyageurs
 Centre Européen de Fret (CEF)
 ☎ 05 59 42 66 06
www.cfatlv.com

CAP
 - Opérateur/opératrice logistique

NAY 64800
Lycée technologique privé Nay-Baudreix
 Route de Lys
 ☎ 05 59 61 17 15
<http://ftp-naybaudreix.com>
 ☎ ↔ F G - LV : anglais, espagnol
 CFA partenaire : CFA Aspect Aquitaine
 ☎ 05 56 15 83 40

Bac pro
 - Conduite de productions horticoles (arbres, arbustes, fruits, fleurs, légumes) (uniquement en 1^{re} et terminale)

OLORON-SAINTE-MARIE 64400
CFA agricole des Pyrénées-Atlantiques site d'Oloron
 Quartier de Soeix, BP 44
 ☎ 05 59 39 91 89
www.cfaa64.com

CAP agricole
 - Jardinier paysagiste

OLORON-SAINTE-MARIE 64404 Cedex
Lycée professionnel Guynemer
Lycée des métiers de l'industrie
 1 avenue du 19 Mars 1962, BP 156
 ☎ 05 59 39 03 05
www.lycee-guynemer.com
 ☎ ↔ F G - LV : anglais
 CFA partenaire : CFA du lycée Saint-Cricq ☎ 05 59 30 87 00

Bac pro
 - Maintenance des équipements industriels (uniquement 1^{re} et terminale)
 - Métiers de l'électricité et de ses environnements connectés (uniquement 1^{re} et terminale)
 - Technicien outilleur

PAU 64000
BTP CFA des Pyrénées-Atlantiques
 Campus des métiers et des qualifications forêt - bois
 36 avenue Léon Blum
 Parc d'activités Pau-Pyrénées
 ☎ 05 59 02 61 04
www.btpcfa-aquitaine.fr
 ↔ F G

CAP
 - Carreleur mosaïste
 - Charpentier bois
 - Couvreur
 - Maçon
 - Menuisier fabricant de menuiserie, mobilier et agencement
 - Monteur en installations sanitaires
 - Monteur en installations thermiques
 - Peintre-applicateur de revêtements
 - Plâtrier - plaquiste
 - Serrurier métallier

Bac pro
 - Technicien en installation des systèmes énergétiques et climatiques

PAU 64000
CFA de la Chambre de métiers et de l'artisanat Pyrénées-Atlantiques
 34 avenue Léon Blum
 Parc d'activités Pau-Pyrénées
 ☎ 05 59 14 85 90
www.cfa-artisanat64.fr
 ☎ ↔ F G - LV : anglais

CAP
 - Boucher
 - Boulanger
 - Charcutier-traiteur
 - Coiffure
 - Maintenance des véhicules option A voitures particulières
 - Pâtisseries
 - Réparation des carrosseries

Bac pro
 - Maintenance des véhicules option A voitures particulières

PAU 64015 Cedex
CFA du lycée Saint-Cricq
 4 bis avenue des États-Unis, CS 21516
 ☎ 05 59 30 87 00
www.cfa-saint-cricq.org
 ☎ ↔ F G - LV : anglais, espagnol

CAP
 - Employé de commerce multi-spécialités
 - Employé de vente spécialisé option A produits alimentaires
 - Employé de vente spécialisé option B produits d'équipement courant

Bac pro
 - Métiers du commerce et de la vente option A animation et gestion de l'espace commercial (ex bac pro commerce)

PAU 64051 Cedex 9
Lycée professionnel privé Beau Frêne
Lycée des métiers de la maintenance et de l'industrie
 Boulevard Édouard Herriot, BP 9068
 Ensemble scolaire Immaculée Conception
 ☎ 05 59 72 07 72
www.immac-pau.com
 ☎ ↔ F G - LV : anglais

Bac pro
 - Pilote de ligne de production (CFA partenaire : CFA de NIFRIA Nouvelle-Aquitaine ☎ 05 56 38 38 08)
 - Technicien de maintenance des systèmes énergétiques et climatiques (CFA partenaire : CFA Aspect Aquitaine ☎ 05 56 15 83 40)

SAINT-JEAN-PIED-DE-PORT 64220
Lycée agricole privé Frantses Enia
 Avenue du Jai Alai
 ☎ 05 59 37 22 35
<http://frantsesenia.com>
 Internat garçons-filles
 ☎ ↔ F G
 LV : anglais, basque, espagnol
 CFA partenaire : CFA Aspect Aquitaine
 ☎ 05 56 15 83 40

Bac pro
 - Services aux personnes et aux territoires (uniquement en 1^{re} et terminale)



Bordeaux | Pau | Périgueux | Mont-de-Marsan | Villeneuve-sur-Lot

Alternance

une voie d'excellence

Commerce - Vente - Bâtiment - Domotique - Électrotechnique
 Audiovisuel - Esthétique - Puériculture - Aide à Domicile

05 56 15 83 40

Renseignez-vous sur nos formations

contact@aspect-aquitaine.fr - www.aspect-aquitaine.fr - Centre de Formation par Alternance Aspect Aquitaine

LES FORMATIONS PARTICULIÈRES

LES SECTIONS SPORTIVES SCOLAIRES, LES SECTIONS LINGUISTIQUES, LE BIA, HANDICAP ET SCOLARITÉ, LES ULIS...

LES SECTIONS SPORTIVES SCOLAIRES

Une partie des collèges et lycées (généralistes et technologiques, ou certains lycées professionnels) proposent des sections sportives scolaires dans des disciplines variées.

Grâce à leurs horaires aménagés, elles permettent de suivre une scolarité normale, tout en ayant 4 à 8 heures de pratique sportive supplémentaires par semaine selon la discipline choisie et le niveau (local, régional ou national). Ces heures s'ajoutent aux heures d'EPS, à la pratique en club et au sein de l'UNSS (Union nationale du sport scolaire), ainsi qu'aux compétitions.

Les modalités de sélection varient d'un établissement à l'autre : entretien avec le chef d'établissement, épreuves sportives... Dans tous les cas, l'admission est conditionnée par une pratique sportive régulière, un examen médical et les compétences scolaires. Les dossiers d'inscription sont à retirer dès le 2^e trimestre de l'année en cours.

Pour en savoir plus :

- renseignez-vous auprès de votre professeur principal, de votre chef d'établissement ou du psy-EN (psychologue de l'Éducation nationale) ;
- contactez la direction des services départementaux de l'Éducation nationale (ex-inspections académiques) du département dans lequel se trouve la section sportive que vous visez.

Athlétisme

- ◆ 33 **Talence** - Lycée Victor Louis
- ◆ 40 **Aire-sur-l'Adour** - Lycée Gaston Crampe

Aviron

- 47 **Villeneuve-sur-Lot** - Lycée privé Sainte-Catherine
- ◆ 64 **Bayonne** - Lycée René Cassin

Basket

- ◆ 33 **Lormont** - Lycée polyvalent Les Iris
- Voie générale ou technologique p. 40
- Voie professionnelle p. 68
- ◆ 33 **Lormont** - Lycée professionnel Jacques Brel
- ◆ 40 **Dax** - Lycée polyvalent de Borda
- Voie générale ou technologique p. 41
- Voie professionnelle p. 69
- ◆ 40 **Mont-de-Marsan** - Lycée Charles Despiau
- ◆ 40 **Oeyreluy** - LEGTA Hector Serres
- ◆ 64 **Mourenx** - Lycée Albert Camus (filles)

Canoe-kayak

- ◆ 47 **Sainte-Livrade-sur-Lot** - LEGTA Étienne Restat
- Voie générale ou technologique p. 43
- Voie professionnelle p. 71

Danse (Bac TMD)

- ◆ 33 **Bordeaux** - Lycée Camille Jullian

Équitation

- ◆ 47 **Nérac** - LEGTA Armand Fallières
- Voie générale ou technologique p. 43
- Voie professionnelle p. 71
- 64 **Mauléon-Licharre** - Lycée privé Saint-François
- 64 **Mont** - Maison familiale rurale

Escalade

- 64 **Oloron-Sainte-Marie** - Lycée privé Saint-Joseph
- 64 **Pau** - Lycée professionnel privé Montpensier

Football

- 24 **Périgueux** - Lycée privé Saint-Joseph
- 24 **Périgueux** - Lycée professionnel privé Saint-Vincent de Paul
- 24 **Salignac-Eyvignes** - Maison familiale rurale du Périgord noir
- ◆ 33 **Mérignac** - Lycée Fernand Daguin
- ◆ 33 **Mérignac** - Lycée professionnel Marcel Dassault
- ◆ 40 **Mont-de-Marsan** - Lycée Charles Despiau
- ◆ 47 **Nérac** - Lycée George Sand
- ◆ 64 **Bayonne** - Lycée Louis de Foix
- ◆ 64 **Mourenx** - Lycée Albert Camus
- ◆ 64 **Mourenx** - Lycée professionnel Pierre et Marie Curie

Football (arbitre)

- ◆ 33 **Mérignac** - Lycée Fernand Daguin
- ◆ 33 **Mérignac** - Lycée professionnel Marcel Dassault

Handball

- ◆ 24 **Périgueux** - Lycée Bertran de Born
- ◆ 33 **Libourne** - Lycée polyvalent Jean Monnet
- Voie générale ou technologique p. 40
- Voie professionnelle p. 67
- ◆ 33 **Lormont** - Lycée les Iris
- ◆ 40 **Saint-Vincent-de-Tyrosse** - Lycée Sud des Landes
- ◆ 47 **Marmande** - Lycée Val de Garonne
- ◆ 64 **Oloron-Sainte-Marie** - Lycée Jules Supervielle (filles)

Judo

- ◆ 33 **Lormont** - Lycée polyvalent les Iris
- Voie générale ou technologique p. 40
- Voie professionnelle p. 68

Pelote basque

- ◆ 40 **Saint-Vincent-de-Tyrosse** - Lycée Sud des Landes
- 64 **Bayonne** - Lycée polyvalent privé Bernat Etxepare
- Voie générale ou technologique p. 48
- Voie professionnelle p. 77
- ◆ 64 **Bayonne** - Lycée René Cassin
- ◆ 64 **Chéraute** - Lycée du Pays de Soule
- 64 **Hasparren** - Lycée privé Saint-Joseph
- Voie générale ou technologique p. 48
- Voie professionnelle p. 77
- 64 **Saint-Palais** - Lycée Jean Errecart
- Voie générale ou technologique p. 49
- Voie professionnelle p. 78

Randonnée en moyenne montagne

- ◆ 64 **Oloron-Sainte-Marie** - Lycée des métiers de la montagne

Rugby

- ◆ 24 **Bergerac** - Lycée des métiers Sud-Périgord Hélène Duc
- ◆ 24 **Périgueux** - Lycée polyvalent Albert Claveille
- Voie générale ou technologique p. 36
- Voie professionnelle p. 64
- ◆ 24 **Sariat-la-Canéda** - Lycée Pré de Cordy
- 24 **Sigoules** - Lycée agricole privé le Cluzeau
- ◆ 33 **Lormont** - Lycée Élie Faure
- ◆ 33 **Lormont** - Lycée polyvalent Les Iris
- Voie générale ou technologique p. 40
- Voie professionnelle p. 68
- ◆ 33 **Lormont** - Lycée professionnel Jacques Brel
- ◆ 40 **Dax** - Lycée polyvalent de Borda
- Voie générale ou technologique p. 41
- Voie professionnelle p. 69
- ◆ 40 **Mont-de-Marsan** - Lycée Charles Despiau
- 40 **Saint-Pierre-du-Mont** - Lycée privé Jean Cassaigne
- Voie générale ou technologique p. 47
- Voie professionnelle p. 76

- ◆ 47 **Agen** - Lycée professionnel Antoine Lomet
- ◆ 47 **Marmande** - Lycée polyvalent Val de Garonne
- Voie générale ou technologique p. 43
- Voie professionnelle p. 70
- ◆ 47 **Nérac** - LEGTA Armand Fallières
- Voie générale ou technologique p. 43
- Voie professionnelle p. 71
- ◆ 64 **Montardon** - LEGTA de Pau-Montardon
- ◆ 64 **Orthez** - Lycée professionnel agricole
- ◆ 64 **Saint-Jean-Pied-de-Port** - Lycée polyvalent de Navarre
- Voie générale ou technologique p. 45 (en sommeil)
- Voie professionnelle p. 73

Sauvetage (en mer ou côtier)

- ◆ 33 **Andernos-les-Bains** - Lycée Nord Bassin Simone Veil

Section rugby et apprentissage

- 33 **Blanquefort** - BTP CFA de la Gironde
- 64 **Bayonne** - CFA de l'Agglomération Côte Basque-Adour

Surf

- ◆ 33 **Andernos-les-Bains** - Lycée Nord Bassin Simone Veil
- 64 **Bayonne** - Lycée privé Largenté

Vélo tout terrain

- 24 **Sigoules** - Lycée agricole privé le Cluzeau
- ◆ 47 **Ste-Livrade-sur-Lot** - LEGTA Étienne Restat
- Voie générale ou technologique p. 43
- Voie professionnelle p. 71

Volley-ball

- 64 **Lestelle-Bétharram/Igon** - Lycée privé Le Beau Rameau

LES SECTIONS LINGUISTIQUES

Sections européennes et orientales

Ces sections ont pour but de renforcer le niveau de compétence linguistique des élèves et de leur faire acquérir une connaissance approfondie des pays étudiés. À partir de la classe de seconde, une matière est enseignée dans la langue choisie. Une mention spéciale au baccalauréat est attribuée aux élèves qui ont suivi cette section.

En lycée général et technologique

Allemand

- ◆ 24 Périgueux - Lycée Laure Gatet
- ◆ 24 Ribérac - Lycée Arnaut Daniel
- ◆ 33 Bordeaux - Lycée Camille Jullian
- 33 Bordeaux - Lycée privé Assomption Sainte Clotilde
- 33 Bordeaux - Lycée privé St-Joseph de Tivoli
- ◆ 33 La Réole - Lycée Jean Renou
- ◆ 33 Lormont - Lycée Élie Faure
- ◆ 33 Mérignac - Lycée Fernand Daquin
- ◆ 33 Pessac - Lycée Pape Clément
- ◆ 64 Pau - Lycée Louis Barthou
- ◆ 64 Pau - Lycée Saint-Cricq

Anglais

- ◆ 24 Bergerac - Lycée Maine de Biran
- 24 Bergerac - Lycée privé Ste-Marthe St-Front
- 24 Boulazac Isle Manoïre - Lycée privé hôtelier de la CCI de la Dordogne - École hôtelière du Périgord
- ◆ 24 Coulonieix-Chamiers - LEGTA La Peyrouse
- ◆ 24 Excideuil - Lycée Giraut de Borneil
- ◆ 24 Monbazillac - LEGTA de Bergerac
- ◆ 24 Nontron - Lycée Alcide Dusolier
- ◆ 24 Périgueux - Lycée Albert Claveille
- ◆ 24 Périgueux - Lycée Jay de Beaufort
- ◆ 24 Ribérac - Lycée Arnaut Daniel
- ◆ 24 Terrasson-la-Villedieu - Lycée Antoine de Saint-Exupéry
- ◆ 33 Andernos-les-Bains - Lycée Nord Bassin Simone Veil
- 33 Arcachon - Lycée privé Saint-Elme
- ◆ 33 Bazas - Lycée Anatole de Monzie
- ◆ 33 Bègles - Lycée Václav Havel
- ◆ 33 Blanquefort - LEGTA de Blanquefort
- ◆ 33 Blaye - Lycée Jauffré Rudel
- ◆ 33 Bordeaux - Lycée Camille Jullian
- ◆ 33 Bordeaux - Lycée François Magendie
- ◆ 33 Bordeaux - Lycée François Mauriac
- ◆ 33 Bordeaux - Lycée Gustave Eiffel
- ◆ 33 Bordeaux - Lycée Jean Condorcet
- ◆ 33 Bordeaux - Lycée Montesquieu
- ◆ 33 Bordeaux - Lycée Nicolas Brémontier
- 33 Bordeaux - Lycée privé Assomption Sainte Clotilde
- 33 Bordeaux - Lycée privé Bel-Orme
- ◆ 33 Bordeaux - Lycée privé Notre-Dame
- 33 Bordeaux - Lycée privé Ste-Marie Bastide
- 33 Bordeaux - Lycée privé Sainte-Marie Grand Lebrun
- 33 Bordeaux - Lycée privé St-Joseph de Tivoli
- 33 Bordeaux - Lycée St-Genès La Salle
- ◆ 33 Gradignan - Lycée des Graves
- ◆ 33 Gujan-Mestras - Lycée de la mer
- 33 La Brède - Lycée privé de la Sauque
- ◆ 33 Langon - Lycée Jean Moulin
- ◆ 33 Le Taillan-Médoc - Lycée Sud Médoc - La Boétie
- ◆ 33 Lesparre-Médoc - Annexe du lycée Odilon Redon de Pauillac
- ◆ 33 Libourne - Lycée Max Linder
- 33 Libourne - Lycée privé Montesquieu
- ◆ 33 Lormont - Lycée Élie Faure
- ◆ 33 Lormont - Lycée les Iris
- ◆ 33 Mérignac - Lycée Fernand Daquin
- ◆ 33 Pauillac - Lycée Odilon Redon
- ◆ 33 Pessac - Lycée Pape Clément
- ◆ 33 Saint-André-de-Cubzac - Lycée Philippe Cousteau

- ◆ 33 Talence - Lycée Alfred Kastler
- ◆ 33 Talence - Lycée Victor Louis
- ◆ 40 Aire-sur-l'Adour - Lycée Gaston Crampé
- ◆ 40 Dax - Lycée de Borda
- 40 Dax - Lycée St-Jacques de Compostelle
- ◆ 40 Mont-de-Marsan - Lycée Victor Duruy
- ◆ 40 Parentis-en-Born - Lycée Antoine de Saint-Exupéry
- ◆ 40 St-Paul-lès-Dax - Lycée Haroun Tazieff
- 40 Saint-Pierre-du-Mont - Lycée privé Jean Cassaigne
- ◆ 40 Saint-Vincent-de-Tyrosse - Lycée Sud des Landes
- ◆ 47 Agen - Lycée Bernard Palissy
- ◆ 47 Agen - Lycée Jean-Baptiste de Baudre
- 47 Agen - Lycée privé Saint-Caprais
- ◆ 47 Aiguillon - Lycée Stendhal
- ◆ 47 Fumel - Lycée Marguerite Filhol
- ◆ 47 Marmande - Lycée Val de Garonne
- ◆ 47 Nérac - Lycée George Sand
- ◆ 47 Sainte-Livrade-sur-Lot - LEGTA Étienne Restat
- ◆ 47 Villeneuve-sur-Lot - Lycée polyvalent Georges Leygues - Louis Couffignal
- 47 Villeneuve-sur-Lot - Lycée privé Sainte-Catherine
- ◆ 64 Anglet - Lycée Cantau
- ◆ 64 Bayonne - Lycée Louis de Foix
- 64 Bayonne - Lycée privé Largenté
- ◆ 64 Biarritz - Lycée André Malraux
- ◆ 64 Lescar - Lycée Jacques Monod
- ◆ 64 Mourenx - Lycée Albert Camus
- ◆ 64 Oloron-Sainte-Marie - Lycée Jules Supervielle
- ◆ 64 Orthez - Lycée Gaston Fébus
- 64 Orthez - Lycée privé Jeanne d'Arc
- ◆ 64 Pau - Lycée Louis Barthou
- 64 Pau - Lycée privé Immaculée Conception
- ◆ 64 Pau - Lycée Saint-Cricq
- ◆ 64 Pau - Lycée Saint-John-Perse
- ◆ 64 St-Jean-de-Luz - Lycée Maurice Ravel
- 64 St-Jean-de-Luz - Lycée St-Thomas d'Aquin

Chinois

- ◆ 33 Bordeaux - Lycée François Magendie

Espagnol

- ◆ 24 Bergerac - Lycée Maine de Biran
- ◆ 24 Périgueux - Lycée Bertran de Born
- 24 Périgueux - Lycée privé Saint-Joseph
- ◆ 24 Ribérac - Lycée Arnaut Daniel
- ◆ 24 Terrasson-la-Villedieu - Lycée Antoine de Saint-Exupéry
- ◆ 33 Arcachon - Lycée de Grand Air
- ◆ 33 Blanquefort - Lycée Jean Monnet
- ◆ 33 Bordeaux - Lycée François Mauriac
- ◆ 33 Bordeaux - Lycée Gustave Eiffel
- ◆ 33 Bordeaux - Lycée Jean Condorcet
- ◆ 33 Bordeaux - Lycée Michel Montaigne
- ◆ 33 Bordeaux - Lycée Montesquieu
- ◆ 33 Bordeaux - Lycée Nicolas Brémontier
- 33 Bordeaux - Lycée privé Assomption Sainte Clotilde
- 33 Bordeaux - Lycée privé Bel-Orme
- 33 Bordeaux - Lycée privé Le Mirail, le lycée du matin
- 33 Bordeaux - Lycée privé Ste-Marie Bastide
- 33 Bordeaux - Lycée privé Sainte-Marie Grand Lebrun
- ◆ 33 Langon - Lycée Jean Moulin
- ◆ 33 Libourne - Lycée Max Linder
- ◆ 33 Libourne - Lycée polyvalent Jean Monnet
- 33 Libourne - Lycée privé Montesquieu
- ◆ 33 Mérignac - Lycée Fernand Daquin

- ◆ 33 Pessac - Lycée Pape Clément
- ◆ 33 Sainte-Foy-la-Grande - Lycée Élisée Reclus
- ◆ 33 Talence - Lycée Victor Louis
- ◆ 40 Dax - Lycée de Borda
- 40 Dax - Lycée St-Jacques de Compostelle
- ◆ 40 St-Paul-lès-Dax - Lycée Haroun Tazieff
- 40 Saint-Pierre-du-Mont - Lycée privé Jean Cassaigne
- ◆ 40 Saint-Vincent-de-Tyrosse - Lycée Sud des Landes
- ◆ 47 Agen - Lycée Bernard Palissy
- ◆ 47 Agen - Lycée Jean-Baptiste de Baudre
- ◆ 47 Marmande - Lycée Val de Garonne
- ◆ 47 Sainte-Livrade-sur-Lot - LEGTA Étienne Restat
- ◆ 64 Anglet - Lycée Cantau
- 64 Bayonne - Lycée privé Saint-Louis Villa Pia
- ◆ 64 Biarritz - Lycée André Malraux
- ◆ 64 Chéreaute - Lycée du Pays de Soule
- ◆ 64 Montardon - LEGTA de Pau-Montardon
- ◆ 64 Oloron-Sainte-Marie - Lycée privé Saint-Joseph
- ◆ 64 Pau - Lycée Louis Barthou
- 64 Pau - Lycée privé Immaculée Conception
- ◆ 64 Pau - Lycée Saint-John-Perse
- ◆ 64 St-Jean-de-Luz - Lycée Maurice Ravel
- 64 St-Jean-de-Luz - Lycée St-Thomas d'Aquin

Italien

- ◆ 33 Talence - Lycée Victor Louis

Portugais

- ◆ 33 Bordeaux - Lycée Camille Jullian

Russe

- ◆ 33 Bordeaux - Lycée Camille Jullian

En lycée professionnel

Allemand

- ◆ 24 Bergerac - LP Jean Capelle

Anglais

- ◆ 24 Bergerac - LP Jean Capelle
- ◆ 24 Monbazillac - LEGTA de Bergerac
- ◆ 24 Périgueux - LP Léonard de Vinci
- 24 Périgueux - LP privé St-Vincent de Paul
- ◆ 33 Arcachon - Lycée des métiers Condorcet
- ◆ 33 Bazas - LEGTA de Bazas Terres de Gascogne
- ◆ 33 Bègles - LPO Václav Havel
- ◆ 33 Bègles - LP Émile Combes
- ◆ 33 Biganos - Annexe du LPO de la mer de Gujan-Mestras
- 33 Blanquefort - LP privé Saint-Michel
- ◆ 33 Blaye - LP de l'Estuaire
- 33 Bordeaux - LP Bel-Orme
- ◆ 33 Bordeaux - LP des Menus
- ◆ 33 Bordeaux - LP les Chartrons
- 33 Bordeaux - LP privé la Ruche
- 33 Bordeaux - LP privé Saint-Augustin
- 33 Bordeaux - LP Saint-Genès La Salle
- 33 Bordeaux - LP Saint-Vincent de Paul
- ◆ 33 Cambles-et-Meynac - LP Flora Tristan
- ◆ 33 Cenon - LP La Morlette
- ◆ 33 Libourne - LPO Jean Monnet
- ◆ 33 Lormont - LP Jacques Brel
- ◆ 33 Mérignac - LP Marcel Dassault
- ◆ 33 Pessac - LP Philadelphie de Gerde
- ◆ 33 Saint-André-de-Cubzac - LP Philippe Cousteau
- ◆ 33 Talence - LPO d'hôtellerie et de tourisme de Gascogne

- ◆ enseignement public
- enseignement privé

LES SECTIONS LINGUISTIQUES (SUITE)

Sections internationales

Ces sections permettent d'acquérir un bilinguisme et la connaissance approfondie de deux cultures. Elles préparent au baccalauréat français ainsi qu'au baccalauréat français option internationale (OIB). Certaines matières sont enseignées dans la langue de la section.

Américain

- ◆ 33 Bordeaux - Lycée François Magendie

Anglais

- 33 Bordeaux - Lycée privé Assomption - Ste Clotilde

Espagnol

- ◆ 33 Bordeaux - Lycée François Magendie
- ◆ 64 Saint-Jean-de-Luz - Lycée Maurice Ravel

Russe

- ◆ 33 Bordeaux - Lycée Camille Jullian

Section régionale basque

Dans cette section, les élèves bénéficient d'un enseignement bilingue dispensé pour moitié en langue régionale et pour moitié en français. Cependant, aucune discipline autre que la langue régionale ne peut être enseignée exclusivement en langue régionale. Cet enseignement bilingue s'adresse en priorité aux élèves ayant suivi un cursus bilingue à partir du cycle 2 ou 3 de l'école primaire et du collège. Les enseignements en langue régionale peuvent être validés au baccalauréat général, technologique ou professionnel.

- ◆ 64 Anglet - Lycée Cantau
- 64 Anglet - Lycée privé Sainte-Anne (voie générale, technologique et professionnelle)
- ◆ 64 Bayonne - Lycée Louis de Foix
- 64 Bayonne - Lycée privé St-Louis Villa Pia

- ◆ 64 Bayonne - Lycée René Cassin
- ◆ 64 Chéraute - Lycée du Pays de Soule
- 64 Hasparren - Lycée privé St-Joseph
- ◆ 64 St-Jean-de-Luz - Lycée Maurice Ravel
- 64 St-Jean-de-Luz - Lycée Saint-Thomas d'Aquin

- ◆ 64 St-Jean-Pied-de-Port - Lycée de Navarre
- 64 Ustaritz - Lycée privé Saint-Joseph (voie générale, technologique et professionnelle)

Sections binationales : Abibac, Bachibac, Esabac

Elles s'adressent à des élèves qui souhaitent acquérir une compétence approfondie en langue allemande, espagnole ou italienne. Certaines disciplines sont enseignées dans la langue du pays partenaire : la langue et la littérature et au moins une discipline non linguistique (ex : l'histoire). Ce cursus permet, en plus, d'obtenir un double diplôme : le baccalauréat français et son équivalent allemand ("Allegemeine Hochschulreife"), espagnol ("Bachillerato") ou italien ("Esame di Stato").

Bac franco-allemand

- ◆ 33 Pessac - Lycée Pape Clément
- ◆ 64 Pau - Lycée Louis Barthou

Bac franco-espagnol

- ◆ 24 Périgueux - Lycée Bertran de Born
- ◆ 33 Arcachon - Lycée de Grand Air
- ◆ 33 Talence - Lycée Victor Louis
- ◆ 40 Dax - Lycée de Borda
- ◆ 47 Agen - Lycée Bernard Palissy
- ◆ 64 Pau - Lycée Saint-John-Perse
- ◆ 64 Saint-Jean-de-Luz - Lycée Maurice Ravel
- 64 Saint-Jean-de-Luz - Lycée Saint-Thomas d'Aquin

Section franco-italien

- ◆ 33 Talence - Lycée Victor Louis

Section franco-allemande du bac pro Aéronautique

La section franco-allemande du bac pro Aéronautique option systèmes est proposée sur le site de l'Aérocampus de Latresne en partenariat avec le LP Flora Tristan (33 - Camblanes). Elle s'articule autour de deux disciplines non linguistiques - aéronautique et histoire - enseignées en allemand et d'une mobilité des élèves et des enseignants entre la France et l'Allemagne. Un séjour d'immersion culturelle et linguistique d'une durée de trois semaines est organisé en seconde avec, en réciprocity, l'accueil de jeunes allemands. En première et terminale, 10 semaines de périodes de formation en milieu professionnel auront lieu en Allemagne. Le recrutement se fait à l'échelon national et l'affectation dépend de l'application AFFELNET 3°.

Pour en savoir plus :

- **LP Flora Tristan**, Domaine de la Chaussée, BP 26 ☎ 05 56 20 77 04 - www.lp-flora-tristan.net
- **Aérocampus Aquitaine**, 1 route de Cénac, 33360 Latresne ☎ 05 56 21 01 01 - www.aerocampus-aquitaine.com

LE BREVET D'INITIATION À L'AÉRONAUTIQUE (BIA)

La formation du BIA s'adresse aux jeunes âgés d'au moins 13 ans. Elle se déroule en aéroclub ou en établissement scolaire. Elle permet de présenter un examen portant sur cinq thèmes :

- météorologie et aérologie ; aérodynamique, aérostatique et principes du vol ;
- étude des aéronefs et des engins spatiaux ;
- navigation, réglementation, et sécurité des vols ;
- histoire et culture de l'aéronautique et du spatial.

- ◆ 24 **Bergerac** - Lycée Maine de Biran
- ◆ 24 **Périgueux** - Lycée polyvalent Albert Claveille (voie générale, technologique et professionnelle)
- 24 **Périgueux** - Lycée privé Saint-Joseph
- ◆ 33 **Andemos-les-Bains** - Lycée Nord Bassin Simone Veil
- ◆ 33 **Arcachon** - Lycée privé Saint-Elme
- ◆ 33 **Blanquefort** - LEGTA de Blanquefort
- ◆ 33 **Bordeaux** - Lycée Gustave Eiffel
- ◆ 33 **Bordeaux** - Lycée Montesquieu
- ◆ 33 **Eysines** - Lycée des métiers de l'industrie et de l'artisanat Charles Péguy
- ◆ 33 **Gradignan** - Lycée des Graves

- ◆ 33 **Le Taillan-Médoc** - Lycée Sud Médoc - La Boétie
- ◆ 33 **Lesparre-Médoc** - Annexe du lycée Odilon Redon de Pauillac
- ◆ 33 **Libourne** - Lycée Max Linder
- ◆ 33 **Lormont** - Lycée les Iris
- ◆ 33 **Mérignac** - Lycée Fernand Daguin
- ◆ 33 **Pauillac** - Lycée Odilon Redon (voie générale, technologique et professionnelle)
- ◆ 33 **Talence** - Lycée Alfred Kastler
- ◆ 40 **Aire-sur-l'Adour** - Lycée Gaston Crampe
- ◆ 40 **Dax** - Lycée de Borda
- ◆ 40 **Peyrehorade** - Lycée polyvalent Jean Taris

- ◆ 47 **Agen** - Lycée Jean-Baptiste de Baudre
- ◆ 47 **Marmande** - Lycée Val de Garonne
- ◆ 64 **Anglet** - Lycée Cantau (voie générale, technologique et professionnelle)
- 64 **Hasparren** - Lycée privé Saint-Joseph (voie générale, technologique et professionnelle)
- 64 **Lestelle-Bétharram** - Lycée privé Le Beau Rameau
- ◆ 64 **Orthez** - Lycée Gaston Fébus
- ◆ 64 **Pau** - Lycée Louis Barthou
- 64 **Pau** - Lycée privé Immaculée Conception
- ◆ 64 **Pau** - Lycée Saint-Cricq
- ◆ 64 **Saint-Jean-de-Luz** - LP Ramiro Arrué

LES UNITÉS PÉDAGOGIQUES POUR ÉLÈVES ALLOPHONES ARRIVANTS (UPE2A)

Ces unités accueillent des élèves allophones nouvellement arrivés en France (primo-arrivants) en parallèle à leur scolarisation dans une classe correspondant à leur niveau scolaire acquis dans leur pays d'origine. Les élèves sont orientés vers ces classes après avoir été reçus par le Centre académique pour la scolarisation des élèves allophones (Casnav) qui teste leurs connaissances avant de leur proposer un parcours personnalisé.

- ◆ 24 **Bergerac** - Lycée des métiers Sud-Périgord Hélène Duc
- ◆ 24 **Coulaures** - LP des métiers du bâtiment
- ◆ 24 **Thiviers** - LP Porte d'Aquitaine
- ◆ 24 **Trélissac** - ÉreaJoël Jeannot

- ◆ 33 **Bordeaux** - Lycée François Magendie
- ◆ 40 **Mont-de-Marsan** - LP Frédéric Estève
- ◆ 47 **Nérac** - Lycée George Sand
- ◆ 47 **Villeneuve-sur-Lot** - LPO Georges Leygues - Louis Couffignal
- ◆ 64 **Gelos** - Lycée des métiers de l'habitat et de l'industrie

- ◆ enseignement public
- enseignement privé

La Maison Familiale de PONTONX (40)



JOURNÉES PORTES OUVERTES

- Le samedi 16 mars 2019 de 9h à 17h
- Le vendredi 17 mai 2019 de 16h30 à 20h
- Le samedi 18 mai 2019 de 9h à 17h

FORMATIONS INITIALES

- 4^{ème} et 3^{ème} d'orientation
- Un Bac pro SAPAT (Services aux personnes et au territoire)
- Un Bac pro Commerce

FORMATION EN CONTRAT DE PROFESSIONNALISATION

- BTS MUC (Management des unités commerciales)

FORMATION EN CONTRAT D'APPRENTISSAGE

- BP JEPS (Brevet professionnel de la jeunesse de l'éducation et du sport) Spécialité Loisirs tous publics

Renseignez-vous sur ses formations par
alternance ECOLE/ENTREPRISES

HANDICAP ET SCOLARITÉ

« Toute limitation d'activité ou restriction de participation à la vie en société subie dans son environnement par une personne en raison d'une altération substantielle, durable ou définitive d'une ou plusieurs fonctions physiques, sensorielles, mentales, cognitives ou psychiques, d'un polyhandicap ou d'un trouble de santé invalidant. » Cette définition de la situation de handicap est susceptible d'englober des contextes très variés qui vont au-delà de l'idée parfois restrictive que l'on se fait du handicap. De ce fait, la situation de handicap d'un élève présentant des troubles des apprentissages ou encore atteint d'une maladie invalidante peut être reconnue...

QUI CONTACTER ET COMMENT ?

Enseignants référents, médecins de l'Éducation nationale et bien sûr MDPH (maisons départementales des personnes handicapées) sont les interlocuteurs et structures incontournables. L'enseignant référent est chargé de la mise en œuvre et de l'évaluation du PPS (projet personnalisé de scolarisation). Il fait aussi le lien entre la famille de l'élève, l'équipe éducative et la MDPH.

Pour plus d'informations sur les dispositifs, il suffit de consulter les sites des directions des services départementaux de l'Éducation nationale.

LES UNITÉS LOCALISÉES POUR L'INCLUSION SCOLAIRE (ULIS)

Les Ulis sont des dispositifs au sein des lycées (généralistes et technologiques, et professionnels) qui permettent la scolarisation d'élèves en situation de handicap présentant des troubles compatibles - troubles des fonctions cognitives ou mentales, troubles spécifiques du langage et des apprentissages, troubles envahissants du développement (dont l'autisme), troubles des fonctions motrices, troubles de la fonction auditive, troubles de la fonction visuelle ou troubles multiples associés (pluri-handicap ou maladies invalidantes).

Troubles de la fonction auditive

- ◆ 24 Périgueux - Lycée Albert Claveille
- ◆ 33 Bordeaux - Lycée privé Le Mirail, le lycée du matin
- 33 Bordeaux - LP privé Saint-Augustin
- ◆ 33 Bordeaux - LP Trégué Rive de Garonne
- ◆ 33 Mérignac - LP Marcel Dassault
- ◆ 64 Bayonne - LP Paul Bert

Troubles de la fonction visuelle

- ◆ 24 Périgueux - Lycée Albert Claveille
- 33 Bordeaux - LP privé Saint-Augustin
- ◆ 33 Bordeaux - LP Trégué Rive de Garonne
- ◆ 33 Mérignac - LP Marcel Dassault
- ◆ 64 Bayonne - LP Paul Bert

Troubles des fonctions cognitives ou mentales

- ◆ 24 Bergerac - LP Jean Capelle
- ◆ 24 Périgueux - Lycée Albert Claveille
- 24 Périgueux - LP privé Saint-Vincent de Paul
- ◆ 24 Ribérac - LP Arnaut Daniel
- ◆ 24 Trélissac - Érea Joël Jeannot
- ◆ 33 Bègles - LP Émile Combes
- ◆ 33 Biganos - Annexe du LPO de la mer de Gujan-Mestras
- ◆ 33 Blanquefort - Lycée des métiers Léonard de Vinci
- 33 Blanquefort - LP privé Saint-Michel
- ◆ 33 Blaye - LP de l'Estuaire
- 33 Bordeaux - Lycée privé Le Mirail, le lycée du matin
- 33 Bordeaux - LP Bel-Orme
- 33 Bordeaux - LP privé la Ruche
- 33 Bordeaux - LP privé Saint-Augustin
- ◆ 33 Bordeaux - LP Saint-Vincent de Paul
- ◆ 33 Bordeaux - LP Toulouse Lautrec
- ◆ 33 Bordeaux - LP Trégué Rive de Garonne
- ◆ 33 Camblanes-et-Meynac - LP Flora Tristan
- ◆ 33 Cenon - LP La Morlette
- ◆ 33 Langon - LP Sud Gironde
- ◆ 33 Libourne - LPO Jean Monnet
- ◆ 33 Libourne - LP Henri Brulle
- ◆ 33 Mérignac - LP Marcel Dassault

- ◆ 33 Pessac - Érea Le Corbusier
- ◆ 33 Saint-André-de-Cubzac - LP Philippe Cousteau
- ◆ 33 Sainte-Foy-la-Grande - LP Paul Broca
- ◆ 40 Capbreton - Lycée des métiers Louis Darmané
- ◆ 40 Mont-de-Marsan - LP Frédéric Estève
- ◆ 40 Morcenx - Lycée des métiers Jean Garnier
- ◆ 40 Parentis-en-Born - Lycée des métiers des Grands Lacs
- ◆ 40 Saint-Pierre-du-Mont - Érea Nicolas Brémontier
- ◆ 47 Agen - LP Antoine Lomet
- ◆ 47 Clairac - LP Porte du Lot
- 47 Marmande - LP privé Notre-Dame de la Compassion
- ◆ 47 Nérac - LP Jacques de Romas
- ◆ 47 Villeneuve-sur-Lot - LPO Georges Leygues - Louis Couffignal
- 64 Anglet - LP privé Sainte-Anne
- ◆ 64 Bayonne - LP Paul Bert
- ◆ 64 Orthez - LP Francis Jammes
- ◆ 64 Pau - LP Honoré Baradat
- 64 Pau - LP privé Montpensier
- ◆ 64 Saint-Jean-de-Luz - LP Ramiro Arrué

Troubles des fonctions motrices

- ◆ 24 Périgueux - Lycée Albert Claveille
- ◆ 33 Bordeaux - Lycée François Magendie
- ◆ 33 Bordeaux - LP Trégué Rive de Garonne
- ◆ 33 Mérignac - LP Marcel Dassault
- ◆ 64 Bayonne - LP Paul Bert

Troubles envahissants du développement (dont l'autisme)

- ◆ 24 Périgueux - Lycée Albert Claveille
- ◆ 33 Bordeaux - LP Trégué Rive de Garonne
- ◆ 33 Mérignac - LP Marcel Dassault
- ◆ 64 Bayonne - LP Paul Bert

Troubles multiples associés (pluri-handicap ou maladie invalidante)

- ◆ 24 Périgueux - Lycée Albert Claveille
- ◆ 33 Bordeaux - LP Trégué Rive de Garonne
- ◆ 33 Mérignac - LP Marcel Dassault
- ◆ 64 Bayonne - LP Paul Bert

Troubles spécifiques du langage et des apprentissages

- ◆ 24 Bergerac - LP Jean Capelle
- 24 Périgueux - LP privé Saint-Vincent de Paul
- ◆ 24 Ribérac - LP Arnaut Daniel
- ◆ 24 Trélissac - Érea Joël Jeannot
- ◆ 33 Bègles - LP Émile Combes
- ◆ 33 Biganos - Annexe du LPO de la mer de Gujan-Mestras
- ◆ 33 Blanquefort - Lycée des métiers Léonard de Vinci
- 33 Blanquefort - LP privé Saint-Michel
- ◆ 33 Blaye - LP de l'Estuaire
- 33 Bordeaux - Lycée privé Le Mirail, le lycée du matin
- 33 Bordeaux - LP Bel-Orme
- 33 Bordeaux - LP privé la Ruche
- 33 Bordeaux - LP privé Saint-Augustin
- 33 Bordeaux - LP Saint-Vincent de Paul
- ◆ 33 Bordeaux - LP Toulouse Lautrec
- ◆ 33 Bordeaux - LP Trégué Rive de Garonne
- ◆ 33 Camblanes-et-Meynac - LP Flora Tristan
- ◆ 33 Cenon - LP La Morlette
- ◆ 33 Langon - LP Sud Gironde
- ◆ 33 Libourne - LPO Jean Monnet
- ◆ 33 Libourne - LP Henri Brulle
- ◆ 33 Mérignac - LP Marcel Dassault
- ◆ 33 Pessac - Érea Le Corbusier
- ◆ 33 Saint-André-de-Cubzac - LP Philippe Cousteau
- ◆ 33 Sainte-Foy-la-Grande - LP Paul Broca
- ◆ 40 Capbreton - Lycée des métiers Louis Darmané
- ◆ 40 Mont-de-Marsan - LP Frédéric Estève
- ◆ 40 Parentis-en-Born - Lycée des métiers des Grands Lacs
- ◆ 47 Agen - LP Antoine Lomet
- ◆ 47 Clairac - LP Porte du Lot
- 47 Marmande - LP privé Notre-Dame de la Compassion
- ◆ 47 Nérac - LP Jacques de Romas
- ◆ 47 Villeneuve-sur-Lot - LPO Georges Leygues - Louis Couffignal
- ◆ 64 Bayonne - LP Paul Bert
- ◆ 64 Orthez - LP Francis Jammes
- ◆ 64 Pau - LP Honoré Baradat
- 64 Pau - LP privé Montpensier
- ◆ 64 Saint-Jean-de-Luz - LP Ramiro Arrué

INFO +

Sur les parcours de scolarité,
les dispositifs et les démarches :

www.onisep.fr/handicap.

Formations par alternance après 3^{ème} Jeunes et adultes



**CAP(O) | BAC PRO 3 ANS
BAC TECHNO**



ORIENTATION...

- Bac Techno : Seconde générale et technologique
- Bac Techno Sciences et technologies de l'agronomie et du vivant (STAV)



AGRICULTURE/ELEVAGE/VITICULTURE FORET/NATURE...

- CAPa Métiers de l'agriculture : horticulture/arboriculture grandes cultures/productions animales ruminants
- CAPa Palefrenier soigneur
- CAPa Vigne et vin
- Bac Pro Conduite et gestion de l'entreprise agricole/polyculture élevage/grandes cultures
- Bac Pro Conduite et gestion de l'entreprise vitivinicole
- Bac Pro Conduite et gestion de l'entreprise hippique
- Bac Pro Conduite et gestion d'une entreprise du secteur canin et félin
- Bac Pro Conduite de productions horticoles
- Bac Pro Gestion des milieux naturels et de la faune (GMNF)
- Bac Pro Forêt
- Bac Pro Maintenance des matériels agricoles (MMA)
- Bac Pro Agroéquipement



RESTAURATION/ACCUEIL/ANIMATION...

- CAP Cuisine
- CAP Commercialisation et services en hôtel-café-restaurant
- CAP Agent polyvalent de restauration (APR)
- Bac Pro Cuisine
- Bac Pro Commercialisation et services en restauration
- Bac Pro Bio-industries de transformation
- Bac Pro Accueil, relation clients et usagers (ARCU)



SERVICES AUX PERSONNES...

- CAPa Services aux personnes et vente en espace rural (SAPVER)
- CAP Assistant(e) technique en milieu familial et collectif (ATMFC)
- CAP Accompagnant éducatif petite enfance (AEPE)
- Bac Pro Services aux personnes et aux territoires (SAPAT)
- Bac Techno Sciences et technologies de la santé et du social (ST2S)

COMMERCE/CONSEIL/VENTE...

- CAPa Services aux personnes et vente en espace rural (SAPVER)
- CAP et BP Fleuriste
- Bac Pro Commerce
- Bac Pro Technicien conseil vente en alimentation/produits alimentaires/vins et spiritueux
- Bac Pro Technicien conseil vente en animalerie
- Bac Pro Technicien conseil vente en produits de jardin
- Bac Pro Optique lunetterie



HYGIENE/BATIMENT...

- CAP Maçon
- CAP Maintenance des bâtiments de collectivités (MBC)
- CAP Agent de propreté et d'hygiène (APH)
- CAP Propreté de l'environnement urbain, collecte et recyclage (PEUCR)



AMENAGEMENTS PAYSAGERS...

- CAPa Jardinier paysagiste
- Bac Pro Aménagements paysagers



Établissements d'enseignement privé sous contrat d'association avec le Ministère de l'Agriculture et de l'Alimentation et sous convention avec la Région Nouvelle-Aquitaine.



mfr-nouvelle-aquitaine.fr
05 56 68 39 38



TÉLÉPHONE



TCHAT



MAIL



**Les conseillers
de l'Onisep répondent
à vos questions
sur les formations,
les métiers
et l'orientation.**



**RETROUVEZ AUSSI
MONORIENTATIONENLIGNE
SUR VOTRE MOBILE
ET TÉLÉCHARGEZ L'APPLI**

DES FILMS D'ANIMATION POUR DÉCOUVRIR LES MÉTIERS

À VOIR SUR
ONISEP TV
ET SUR
YOUTUBE



À RETROUVER SUR
www.onisep.fr/Les-metiers-animes
AVEC DES FICHES MÉTIERS



MINISTÈRE
DE L'ÉDUCATION
NATIONALE ET
DE LA JEUNESSE

MINISTÈRE
DE L'ENSEIGNEMENT SUPÉRIEUR,
DE LA RECHERCHE,
ET DE L'INNOVATION



onisep

TOUTE L'INFO SUR LES MÉTIERS
ET LES FORMATIONS

LES ADRESSES UTILES

LES CENTRES D'INFORMATION ET D'ORIENTATION (CIO)

Les CIO (centres d'information et d'orientation) sont des services publics gratuits de l'Éducation nationale. Ils accueillent tout public à la recherche d'informations et de conseils sur les études, les diplômes, les concours et les professions.

On y trouve de la documentation, mais on peut aussi être reçu en entretien avec un psy-EN (psychologue de l'Éducation nationale). Chaque CIO travaille également en étroite collaboration avec les établissements publics de son secteur (collèges, lycées et universités) afin d'accompagner les jeunes dans leurs projets scolaires et professionnels.

> DORDOGNE

CIO de Bergerac 24100

7 rue Félix Faure
☎ 05 53 57 17 41

CIO de Nontron 24300

(antenne du CIO de Périgueux)
21 rue de Verdun
☎ 05 53 56 06 67

CIO de Périgueux 24000

4 bis rue Albert Pestour
☎ 05 53 35 65 00

CIO de Ribérac 24600

(antenne du CIO de Périgueux)
Collège, Cité scolaire, Bâtiment A
Rue Couleau
☎ 05 53 92 46 84

CIO de Sarlat 24200

Place de la Grande Rigaudie
☎ 05 53 59 30 85

> GIRONDE

CIO d'Arcachon 33260 (La Teste-de-Buch)

1400 avenue du Parc des Expositions
☎ 05 56 83 18 24

CIO de Blaye 33392 Cedex

9 rue Urbain Albouy, BP 85
☎ 05 57 42 29 31

CIO de Bordeaux-Nord 33520 (Bruges)

10 rue Théodore Blanc
☎ 05 56 52 37 42

CIO de Bordeaux-Sud 33130 (Bègles)

BT Emploi - Bât n°23
Rue Robert Schuman
☎ 05 57 59 00 80

CIO de Cenon 33150

88 cours Victor Hugo
☎ 05 56 86 41 20

CIO de Langon 33210

12 allée Garros
☎ 05 56 63 63 25

CIO de Libourne 33506 Cedex

48 rue Etienne Sabatier
☎ 05 57 55 27 00

CIO de Pauillac 33250

Rue des Moineaux, BP 103
☎ 05 56 73 38 00

CIO de Talence-Mérignac 33405 Cedex

Relais Europe
Allée René Laroumagne
☎ 05 56 80 40 57

> LANDES

CIO d'Aire-sur-l'Adour 40800

(antenne du CIO de Mont-de-Marsan)
45 rue Félix Despagne
☎ 05 58 71 62 33

CIO de Dax 40100

30 avenue Jules Bastiat
☎ 05 58 74 70 34

CIO de Mont-de-Marsan 40000

295 place de la Caserne Bosquet
☎ 05 58 06 42 43

CIO de Parentis-en-Born 40160

(antenne du CIO de Mont-de-Marsan)
Pôle des Services "Centre Henriette Favereau"
434 avenue Nicolas Brémontier
☎ 05 58 82 73 82

> LOT-ET-GARONNE

CIO d'Agen 47000

48 bis rue René Cassin
☎ 05 53 66 51 07

CIO de Marmande 47200

21 rue de Portogruaro
☎ 05 53 20 91 91

CIO de Villeneuve-sur-Lot 47300

13 allée Lamartine
☎ 05 53 70 36 12

> PYRÉNÉES-ATLANTIQUES

CIO de Bayonne 64100

26 chemin d'Arancette
☎ 05 59 52 14 58

CIO d'Oloron-Sainte-Marie 64400

9 rue Revol
☎ 05 59 39 18 28

CIO d'Orthez 64300

Maison Gascoin, rue Gascoin
☎ 05 59 67 05 09

CIO de Pau 64000

Centre Mercure
2 avenue de l'université
☎ 05 59 80 82 90

CIO de Saint-Jean-de-Luz 64500

(antenne du CIO de Bayonne)
Direction de l'enfance et de la jeunesse
34 boulevard Victor Hugo
☎ 05 59 52 14 58

AUTRES ADRESSES

Rectorat

5 rue Joseph de Carayon-Latour, CS 81499
33060 BORDEAUX Cedex
☎ 05 57 57 38 00
<http://www.ac-bordeaux.fr>

Service académique d'information et d'orientation

Tour de Sèze
3 terrasse Front du Médoc, BP 20016
33007 BORDEAUX Cedex
☎ 05 40 54 71 55

Direction des services départementaux de l'Éducation nationale

- 20 rue Alfred de Musset, CS 10013
24054 PÉRIGUEUX Cedex
☎ 05 53 02 84 84
- 30 cours de Luze
33060 BORDEAUX Cedex
☎ 05 56 56 36 00
- 5 avenue Antoine Dufau, BP 389
40012 MONT-DE-MARSAN Cedex
☎ 05 58 05 66 66
- 23 rue Roland Goumy, CS 10001
47916 AGEN Cedex 9
☎ 05 53 67 70 00
- 2 place d'Espagne
64038 PAU Cedex
☎ 05 59 82 22 00

Direction régionale de l'alimentation, de l'agriculture et de la forêt (DRAAF)

Site de Bordeaux, 51 rue Kiéser
33000 BORDEAUX
☎ 05 56 00 42 00
<http://draaf.nouvelle-aquitaine.agriculture.gouv.fr>

Direction régionale de la jeunesse, des sports et de la cohésion sociale (DR-D-JSCS)

Site de Bordeaux, 7 bd Jacques Chaban Delmas
33525 BRUGES Cedex
☎ 05 56 69 38 00
<http://nouvelle-aquitaine.drjscs.gouv.fr>

Direction régionale des entreprises, de la concurrence, de la consommation, du travail et de l'emploi (DIRECCTE)

Immeuble Le Prisme, 19 rue Marguerite Crauste
33074 BORDEAUX Cedex
☎ 05 56 00 07 77
<http://nouvelle-aquitaine.direccte.gouv.fr>

Maisons départementales des personnes handicapées (MDPH)

- Cité administrative Bugeaud, Bât E
Rue du 26^e régiment d'infanterie
24016 PÉRIGUEUX Cedex
☎ 05 53 02 03 55
- Esplanade Charles de Gaulle, CS 51914
33074 BORDEAUX Cedex
☎ 05 56 99 66 99
- 836 avenue Éloi Ducom
40025 MONT-DE-MARSAN Cedex
☎ 05 58 51 53 73
- Hôtel du département
1633 avenue du Maréchal Leclerc
47916 AGEN Cedex 9
☎ 05 53 69 20 50
- Rue Pierre Bonnard
64000 PAU
☎ 05 59 27 50 50
- Antenne : 2 avenue Belle-Marion
64600 ANGLLET
☎ 05 59 27 50 50

Centre d'information et de recrutement des forces armées

CIRFA - Air
<https://devenir-aviateur.fr/>

- 50 rue des 3 Conils
33000 BORDEAUX
☎ 05 57 53 60 28
- Allée du Grand Tour
64000 PAU
☎ 05 59 40 45 66

CIRFA - Mer
<http://www.etremarin.fr>

- 50 rue des 3 Conils
33000 BORDEAUX
☎ 05 57 53 60 29
- Allée du Grand Tour
64000 PAU
☎ 05 59 40 45 66

CIRFA - Terre
<https://www.sengager.fr/>

- 6 rue du 34^e régiment d'artillerie
24000 PÉRIGUEUX
☎ 05 53 02 82 75
- 50 rue des 3 Conils
33000 BORDEAUX
☎ 05 57 53 60 23
- 555 avenue du Maréchal Foch
40000 MONT-DE-MARSAN
☎ 05 58 85 42 82
- 339 rue du Maréchal Juin
4700 AGEN
☎ 05 53 77 15 71
- 4 rue Aristide de Sousa Mendes
64100 BAYONNE
☎ 05 40 07 80 34
- Allée du Grand Tour
64000 PAU
☎ 05 59 40 45 66

Centre d'information et de recrutement de la Gendarmerie nationale

18 place Pey Berland
33000 BORDEAUX
☎ 05 56 52 23 10
<http://www.lagendarmerierecruite.fr>

Police Nationale Recrutement et information

☎ 0 800 220 800
<http://www.lapolice.nationale.recruite.fr>

Se renseigner sur l'apprentissage

Chambres d'agriculture
<http://www.nouvelle-aquitaine.chambres-agriculture.fr>

Chambres de métiers et de l'artisanat
<http://nouvelle-aquitaine.cci.fr>

Bourse régionale Nouvelle-Aquitaine
<https://www.apprentissage-nouvelle-aquitaine.info/>

Jeunes en Nouvelle-Aquitaine
<https://jeunes.nouvelle-aquitaine.fr/>

Nos formations :

RESTAURATION

- CAP Commercialisation et Services en HCR
- BP Arts du Service et de la Commercialisation

CUISINE

- CAP Cuisine
- BP Arts de la Cuisine

VENTE

- CAP Employé de Commerce Multi spécialité
- CAP Employé de Vente spécialité (produit A et produit B)
- BAC PRO Commerce

MÉCANIQUE

- CAP Maintenance des Véhicules automobiles Option Particulier
- Mention MSEA

COIFFURE

- CAP Coiffure
- Mention Coiffure Coupe et Couleur
- BP Coiffure

109, rue du Docteur Roux
24100 BERGERAC

Tél. 05 53 22 21 21

Fax 05 53 58 17 14

E-mail : accueil@cfa-bergerac.fr

www.cfa-bergeracois.com

CFA
DU GRAND BERGERACOIS



Lycée Agricole de la Côte Basque

2019

Journée Portes Ouvertes



Samedi 6 avril
de 9 h à 16 h

CAP
Seconde Pro
Bac Pro
BTS
Licence Pro

- Aquaculture – Aquariologie
- Gestion des milieux aquatiques naturels
- Gestion des Milieux Naturels et de la Faune
- Gestion et Protection de la Nature
- Culture des micro-algues
- Aquaponie
- Apiculture

Lycée Saint Christophe –
64310 Saint Pée sur Nivelle
05 59 54 10 81

st-pee-sur-nivelle@meap.fr
www.lyceesaintchristophe.com



BAC PROFESSIONNEL TECHNICIEN VENTE CONSEIL EN ALIMENTATION

Après la Troisième
63 semaines en stage
56 semaines à l'école

MFR de Vayres

RN 89 - Sortie 8 entre Bordeaux et Libourne

05 57 74 85 30

mfr-vayres.fr



www.secondes2018-2019.fr

SECONDES 2018/2019

Le site dédié aux élèves pour l'élaboration
de leur projet d'orientation

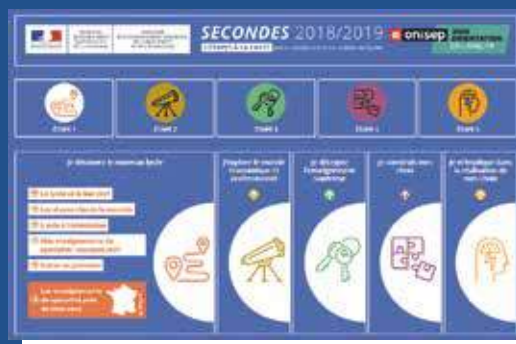

5 étapes :

- ➔ Je découvre le nouveau lycée
- ➔ J'explore le monde économique et professionnel
- ➔ Je décris l'enseignement supérieur
- ➔ Je construis mes choix
- ➔ Je m'implique dans la réalisation de mes choix



TOUTE L'INFO SUR LES MÉTIERS
ET LES FORMATIONS

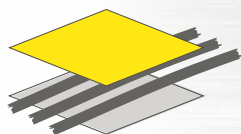

**BTP CFA
GIRONDE**

Le réseau de l'apprentissage BTP



**BTP CFA Gironde vous forme du CAP au Bac+2
dans les métiers du Bâtiment et des Travaux Publics**

Garçon ou fille... un double projet de formation gagnant !

btpcf-aquitaine.fr



**CAP Apprentissage
BTP-RUGBY**

La 1^{ère} formation par ALTERNANCE
qui mêle l'APPRENTISSAGE d'un métier
du BTP et la pratique du RUGBY

- Obtenir un diplôme
- Poursuivre la pratique du rugby
- Être rémunéré(e)

BTP CFA GIRONDE

26, Avenue du Port du Roy - B.P. 15

33291 BLANQUEFORT CEDEX - GIRONDE

Tél. 05 56 35 12 28

cfabtp.bordeaux-blanquefort@ccca-btp.fr

FFR
LIGUE RÉGIONALE
NOUVELLE AQUITAINE



La Nouvelle-Aquitaine et L'Europe
agissent ensemble pour votre Avenir

L'ÉCOLE DU BÂTIMENT

JOURNÉE PORTES OUVERTES

SAMEDI 16 MARS 2019 9H-17H



3 PP - CAP - BAC PRO - BP - MC - BMA - BTS - LICENCE

GROS ŒUVRE / GÉNIE CIVIL

BOIS / CHARPENTE - MENUISERIE - CONSTRUCTION

AMÉNAGEMENT ET FINITIONS

ARCHITECTURE EN METAL

TAILLE DE PIERRE

ENVELOPPE DU BÂTIMENT

BIM ET NUMÉRIQUE

LYCÉE DES MÉTIERS DU BÂTIMENT

ROUTE D'AUBUSSON - 23500 FELLETIN - 05 55 83 46 00 - WWW.LMB-FELLETIN.FR



JEUNESSE)))

Nouveau site !

JEUNES. NOUVELLE- AQUITAINE .FR



- › FORMATION
- › ORIENTATION
- › EMPLOI
- › ENGAGEMENT
- › VIE QUOTIDIENNE

→ *Toute l'info jeunesse*
DE LA RÉGION



Encourageons aujourd'hui, réussissons demain

conception/creation : Région Nouvelle-Aquitaine | Crédits photo : Shutterstock



Chambre
de **Métiers**
et de l'**Artisanat**

LANDES

FORMATION LANDES

Confiez-nous votre talent, nous en ferons un métier

APPRENTISSAGE

De 16 à 30 ans
sauf publics particuliers

ADULTE

Salariés, demandeurs d'emploi,
créateurs ou repreneurs d'entreprise

5 FILIÈRES

ALIMENTATION
AUTOMOBILE
BEAUTE
DECORATION
COMMERCE VENTE

15 MÉTIERS
30 DIPLÔMES
DU CAP AU BTS

05 58 05 81 80
cfa@cma-40.fr

Visitez notre établissement
sur simple rendez-vous
au 05 58 05 81 80
170, rue Gustave Eiffel
à Mont-de-Marsan



12 CAP EN 1 AN

ALIMENTATION

CAP Boulangerie
CAP Pâtisserie
CAP Boucherie
CAP Charcuterie traiteur

AUTOMOBILE

CAP Carrosserie
CAP Peinture automobile
CAP Maintenance matériels
parcs et jardins

BEAUTE

CAP Coiffure
CAP Esthétique

DECORATION

CAP Tapisserie d'ameublement
CAP Fleuristerie

COMMERCE VENTE

CAP Vente, employé de commerce

05 58 05 81 70
a.lucas@cma-40.fr



ALIMENTATION



AUTOMOBILE



BEAUTE



COMMERCE VENTE



DECORATION

+ D'INFORMATIONS SUR :

cma-landes.fr cfa-artisanat40.fr

