

4482

N° d'inventaire : 2420018894

REF. DOC.

REF :

004482

DATE DE L'ENQUÊTE :

novembre 2014

COPYRIGHT :

© Sarlat ; Musée de Sarlat et du Périgord Noir, 2014

NOM DU RÉDACTEUR DE LA NOTICE :

Margaux Genson

CADRE DE L'ÉTUDE :

opération ponctuelle de l'Inventaire

TYPE DE DOSSIER :

dossier Inventaire

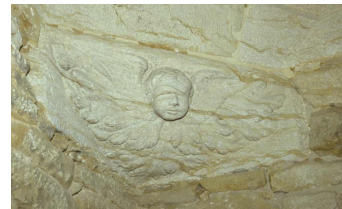
**DÉSIGNATION**

DÉNOMINATION :

monument

APPELATION VERNACULAIRE :

Hôtel de Maleville

APPELLATION :

Hôtel de Vienne

GENRE DU DESTINATAIRE

statut social administratif ou politique

PRÉCISIONS SUR LA DÉNOMINATION :

Porte le nom du constructeur

APPELLATION :

Hôtel de Vienne

DESTINATIONS SUCCESSIVES ET ACTUELLES :

Hôtel particulier

TITRE COURANT :

Hôtel de Maleville

PARTIES CONSTITUANTES :

hôtel

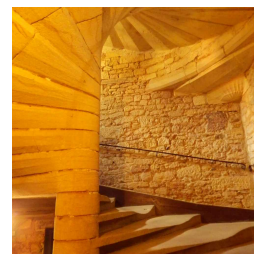
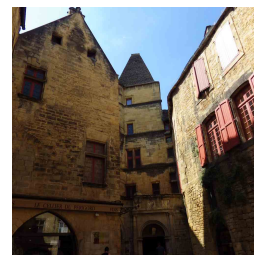
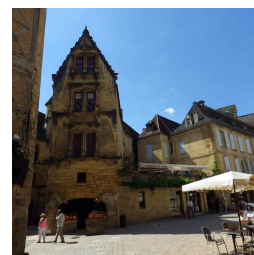
**LOCALISATION**

RÉGION :

Aquitaine

DÉPARTEMENT :

Dordogne

DÉPARTEMENT :

Dordogne

COMMUNE :

Sarlat la Canéda

N° D'INSEE :

240520

CANTON :

Sarlat la Canéda

ADRESSE :

Place Lucien de Maleville, Sarlat-la-Canéda

RÉFÉRENCE CADASTRALE :

324; 323

HISTORIQUE

AUTEUR :

Jean de Vienne (constructeur)

PRÉCISIONS CONCERNANT L'AUTEUR :

Jean de Vienne connu une ascension sociale. Cet hôtel en est le témoignage

EPOQUE - STYLE - MOUVEMENT :

Renaissance ; Classicisme

DATATION DES CAMPAGNES PRINCIPALES DE CONSTRUCTION :

Temps modernes 16e siècle au 18e siècle

JUSTIFICATIF DE DATATION :

daté par source ; daté par travaux historiques

JUSTIFICATION DE L'ATTRIBUTION :

attribution par analyse stylistique ; attribution par source ; attribution par travaux historiques

PERSONNE(S) LIÉE(S) À L'HISTOIRE DE L'OEUVRE :

commanditaire ; personnage célèbre

COMMENTAIRE HISTORIQUE :

L'hôtel tire son nom de Jean de Vienne qui, d'origine modeste (palefrenier), devient surintendant des finances et président de la cour des comptes sous Henri IV (fin du XVIe s.). Ce véritable palais urbain concrétise l'ascension sociale de son propriétaire.

L'édifice complexe est constitué de trois bâtiments reliés par un pavillon central qui surmonte le passage voûté. Le plus ancien sur la gauche date de XVe s., celui au centre du XVIe s., et celui de droite du XVIIe s. L'ensemble forme grossièrement un U et délimite une petite place. Le bâtiment central s'élevant sur six niveaux souligné par des corniches loge un escalier en vis desservant les étages par demi-niveaux.

Le portail de style classique conserve un entablement orné de trois médaillons sculptés qui représenteraient à gauche le profil du roi Henri IV, à droite celui de la reine Marie de Médicis ou Gabrielle d'Estrées, la favorite du roi. Au centre, l'initiale M renvoie aux Maleville, propriétaires des lieux au XIXe s.

DESCRIPTION

MATÉRIAU DU GROS-OEUVRE ET MISE EN OEUVRE :

pierre ; métal ; verre ; appareil mixte

MATÉRIAU DE LA COUVERTURE :

lauze



PARTIE DE PLAN

plan régulier en U (sur trois maisons doyennes)

VAISSEAU ET ÉTAGE :

six niveaux pour le pavillon central

TYPE ET NATURE DU COUVREMENT :

roche en couvrement

TYPE DE LA COUVERTURE :

toit à longs pans

EMPLACEMENT, FORME ET STRUCTURE DE L'ESCALIER :

escalier en vis

TECHNIQUE :

technique mixte

REPRÉSENTATION - ICONOGRAPHIE :

Le portail possède un entablement orné de trois médaillons sculptés; sont figurés à gauche le profil du roi Henri IV, à droite, celui de la reine Marie de Médicis, ou de Gabrielle d'Estrées, favorite du roi et protectrice de Jean de Vienne. Au centre la lettre "M" désigne la famille de Maleville, propriétaire de la demeure depuis le XIXème siècle.

INSCRIPTIONS - MARQUES :

blason M (famille de Maleville) , médaillons portraits

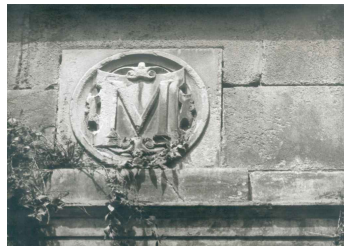
**INT. PROTEC.****NATURE DE LA PROTECTION MH :**

classé MH

DATE DE LA PROTECTION MH :

1889

NATURE DE L'ACTE DE PROTECTION MH :

arrêté par liste de 1889

ÉLÉMENTS PROTÉGÉS MH :

hôtel

SITE :

secteur sauvegardé

INTÉRÊT DE L'ŒUVRE :

maison d'homme célèbre ; à signaler

ÉLÉMENTS REMARQUABLES :

monument

STAT. JURI.**TYPE DE PROPRIÉTÉ :**

propriété privée ; classé MH

AFFECTATAIRE :

affecté à une personne privée

PRÉCISIONS SUR L'AFFECTATAIRE :

Famille de Maleville; commerce

OUVERTURE AU PUBLIC :

ouvert occasionnellement

GEST. DOC.**DATE DE MODIFICATION :**

23/02/2015