

**LIGUE
OCCITANIE**
FFHANDBALL



ANNUAIRE DES CLUBS

Saison 2018/2019

LIGUE OCCITANIE FFHANDBALL

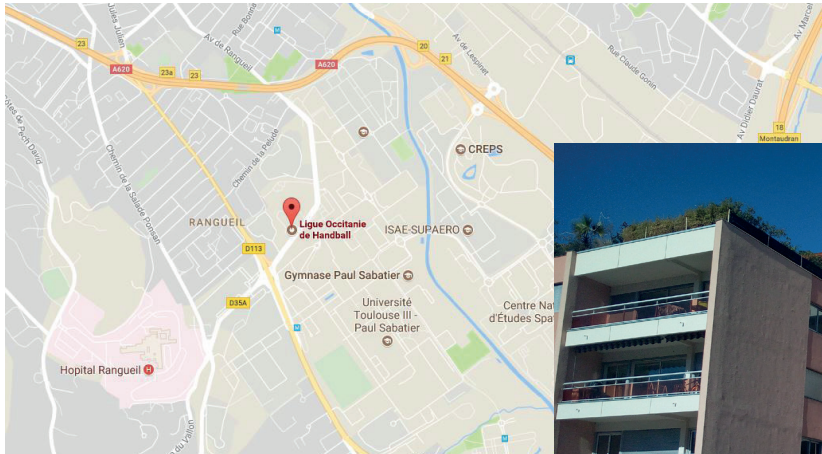

Etablissement de Toulouse
Résidence Le Clos - Immeuble 5
19 chemin des Maraîchers
(entrée au n°27)
31400 Toulouse
Tél. 05 61 25 32 81
Fax : 05 62 17 22 84

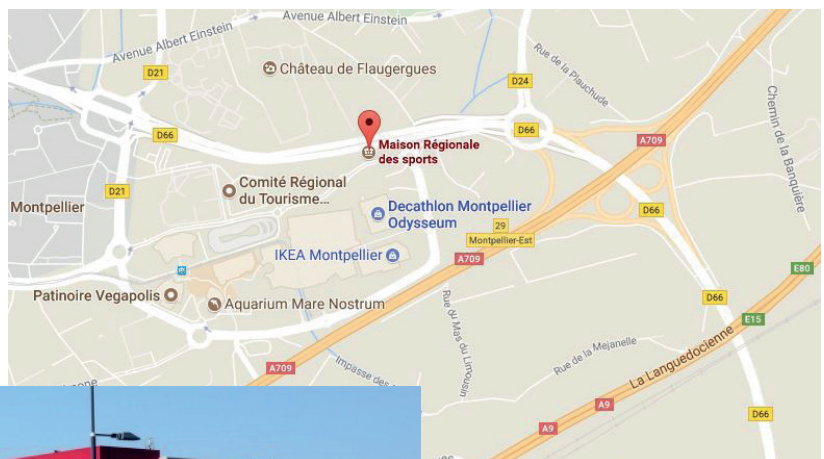

Etablissement de Montpellier
Maison régionale des sports
CS 37093
1039 rue Georges MELIES
34967 Montpellier Cedex 2
Tél. 04 67 82 16 72

www.occitanie-handball.fr
610000@ffhandball.net

SOMMAIRE

LA LIGUE

Mot du président	4
La ligue en chiffres	5
Le conseil d'administration	6
Les professionnels de la Ligue	8
Les commissions	10

RENSEIGNEMENTS ADMINISTRATIFS

Affiliation/Réaffiliation	12
Dates à retenir	12
Gestion des licences	12
Nature des licences	13
Mutations	14
Délai de qualification	14
Assurance	14
Types de licence	15
Pratiquants étrangers	15
Gest'hand extraction	15
Supports logiciels fédéraux	15
Facturation paiement	15

SERVICES AUX CLUBS

Organisation des compétitions	16
Arbitrage	27
Discipline	29
Statuts et règlements	31
Développement	34
Institut Formation Emploi	35
Projet de Performance Fédéral	36

CLUBS ET COMITÉS D'OCCITANIE

Répertoire des clubs	38
Implantation sur le territoire	40
Comité de l'Ariège	42
Comité de l'Aude	44
Comité de l'Aveyron	47
Comité du Gard	50
Comité de la Haute-Garonne	55
Comité du Gers	60
Comité de l'Hérault	62
Comité du Lot	67
Comité de la Lozère	69
Comité des Hautes-Pyrénées	70
Comité des Pyrénées Orientales	72
Comité du Tarn	74
Comité du Tarn et Garonne	76
Clubs corporatifs	78

De nouveaux modèles

Le Handball en Occitanie



Michaël BOUTINES

Mesdames les Présidentes, Messieurs les Présidents
Chères licenciées, chers licenciés

Les premiers titres d'Occitanie ont été décernés en point d'orgue de la saison 1 lors des finales régionales organisées à Castelnaudary. Sous le regard du trophée européen du Montpellier Handball, l'assemblée générale de la Ligue Occitanie a permis d'affiner notre projet, de valoriser nos réussites communes au cœur de notre engagement au service de tous les acteurs du handball. Pour cette saison 2, nous porterons l'affirmation de notre culture du handball occitan afin d'élargir le nombre de licenciés et d'aider les clubs à dynamiser leur projet ou en initier de nouveaux.

Une organisation moderne au service du projet de la Ligue

Faire vivre le projet de la Ligue ce n'est pas qu'une dimension de partage et d'échanges, de validation par les votes de l'assemblée générale, c'est également « entreprendre autrement ». 34 administrateurs, une centaine de bénévoles, 21 professionnels, l'entreprise handball en Occitanie, qui est la vôtre, doit se manager, s'adapter, se transformer pour être agile et moderne. La responsabilité de notre organisation est un enjeu de réussite du projet prenant en compte le changement d'échelle. Dirigeants et professionnels s'y accorderont et s'y attacheront.

Voici l'annuaire de la saison 2018/2019 qui recense les composantes de notre Coopérative Handball d'Occitanie utiles au fonctionnement quotidien. S'il n'est pas exhaustif, l'essentiel y est qui vous permet, acteurs du handball membres de cette grande coopérative, de trouver les ressources dont vous avez besoin, ou la personne qui saura vous informer et vous accompagner pour mener à bien vos projets ou missions.

Il est consultable et téléchargeable sur le site occitanie-handball.fr où d'autres liens vous permettront d'accéder aux informations qui ne peuvent contenir dans ces quelques pages et surtout qui évoluent au fil de la saison.

*Une saison que je vous souhaite riche en succès sportifs et associatifs.
Sincèrement*

*Florence Bascou
Secrétaire Générale*

Élargir nos offres

Ce nouveau format offre l'occasion d'élargir nos actions et de faire autrement dans le développement d'offres de pratiques complémentaires à la compétition. Plus de places pour les plus jeunes via le Baby-Hand, les femmes en prenant des initiatives différentes, le sport santé, bien être ou en entreprise via le Hand-Fit, les manifestations dans les quartiers ou à la campagne, sur d'autres lieux comme le sable, l'herbe, l'esplanade ou le goudron. Il ne s'agit pas que de répondre à des politiques publiques mais d'intégrer le club dans son environnement, dans une autre relation avec les partenaires de son territoire. Dans une relation « gagnant-gagnant » au service d'autres pratiquants, le handball sera le moteur de nouveaux projets de développement local.

L'arbitrage en évolution

Le mécano du fonctionnement des club, c'est la compétition pour toutes et tous. Très rapidement elle doit être garanti par une autre approche sur l'arbitrage. Jeunes ou seniors, à n'importe quel âge, le club doit pouvoir construire des modalités d'accueil, d'accompagnement et des étapes formatives comme vous le faites

à imaginer ensemble

prépare l'avenir avec les clubs

LA LIGUE EN CHIFFRES

32 500 licenciés
197 clubs

33 administrateurs
120 dirigeants engagés
21 professionnels de l'activité

300 équipes seniors
1 000 équipes jeunes

+ de 40 collectifs
rassemblés autour
de la compétition
de semaine, du loisir et du corpo

44 équipes évoluant en
championnat de France

4 clubs Elite
LidlStarligue : Montpellier HB,
Fenix Toulouse, USAM Nîmes
D2F : SUN AL Bouillargues

2 pôles espoirs
un pour les filles (2 antennes),
un pour les garçons (3 antennes),

**1 Institut Territorial de
Formation et de l'Emploi**
pour assurer un service
de formation à tous les licenciés

1 Groupement d'Employeurs
pour assurer un service
d'emploi territorial pour
les clubs et les comités

déjà avec les joueuses et les joueurs. A la Ligue et aux Comités, par le choix d'une organisation territoriale et la formation, nous avons à cœur de vous aider à déclencher ce changement de modèle dans le fonctionnement sportif.

Nouvel outil : le GE Occitanie

La ligue Occitanie avec les comités départementaux partenaires vont déployer un nouvel outil de mutualisation d'emplois par l'intermédiaire d'un Groupement d'Employeurs aux couleurs d'Occitanie. En fonction des projets des clubs, ou entre des clubs et un comité comme nous le faisons dans l'Aveyron, le GE Occitanie Handball développera des solutions de créations d'emplois. Plus qu'un outil, le GE Handball Occitanie développera un modèle au service de l'ancrage territorial et de l'innovation des clubs par des emplois adaptés à chaque projet, source de développement associatif et sportif. Cette démarche bénéficiera de l'expertise du Centre de Ressources des Groupements d'Employeurs.

A la rentrée 2019, un titre professionnel d'Éducateur de handball

Si la formation des acteurs du handball va connaître une révolution dans son architecture (contenus pédagogiques et libellés) nous avons posé une organisation territoriale qui permet de déployer une offre auprès de tous les acteurs, aussi bien techniciens, arbitres que dirigeants. Demain en conservant cette force, en créant des passerelles avec les acquis de compétences, nous délivrerons un titre à finalité professionnelle d'éducateur de handball en gestion déléguée par la FFHB. En partenariat avec les CREPS de Montpellier et Toulouse, en lien avec le Centre de Formation des Apprentis du Sport en Occitanie, nous aurons l'opportunité d'accompagner de nouvelles générations de diplômés qui lanceront une nouvelle étape du Handball en Occitanie pour les dix prochaines années.

Même si la rentrée est perturbée sur des choix gouvernementaux qui ne sont pas au rendez-vous pour faire de la France une nation sportive, la force collective de nos clubs, comités et ligue en Occitanie doit nous donner l'occasion de résister et de transformer nos synergies locales, départementales ou régionales.

La France accueillera pour la première fois une compétition européenne avec l'Euro féminin. Souhaitons à notre équipe féminine le même scénario gagnant que lors de la dernière compétition mondiale et le même destin victorieux que l'équipe garçons en 2017 à domicile.

A vous dirigeants, actrices et acteurs du handball au quotidien, sachez que notre engagement pour un rayonnement partagé du handball en Occitanie sera notre fil rouge.

Imaginons ensemble nos modèles associatifs des clubs de demain

BUREAU DIRECTEUR



Président
Michaël BOUTINES
06 89 11 90 08
6100000.president@ffhandball.net



Vice-Présidente déléguée
Nadine MERCADIER
06 81 35 70 89
6100000.nmercadier@ffhandball.net



Vice-Président
Jean-Philippe DUBEDOUT
06 60 33 45 26
jeanphilipedubedout@gmail.com



Secrétaire Générale
Florence BASCOU
06 83 67 97 33
6100000.sec-gen@ffhandball.net



Trésorier
Yvan DELBOSC
06 74 14 56 94
6100000.tres@ffhandball.net

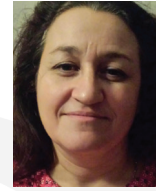

Trésorière adjointe
Florence CASTELLI
06 24 34 67 74
6100000.fcastelli@ffhandball.net

Le Bureau directeur est l'organe exécutif de la ligue. Il met en oeuvre les décisions du Conseil d'Administration. Il se réunit régulièrement en Comité Directeur afin d'apporter les réponses et les préconisations au plus près des attentes des clubs, avec en point de mire la pratique du handball la plus harmonieuse possible pour tous, depuis le baby-hand jusqu'au haut niveau.



David BENNET

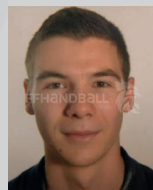

Damien BONDON



Sylvie BESNIER



Caroline CASTAN



Jean-Pierre CEZERA



Samuel DUFES



Henri DUGES



Jean-Pierre ESTEYRIE

Le Conseil d'Administration met en oeuvre le projet fédéral, à l'échelle de notre territoire, mais également les projets propres à la Ligue d'Occitanie cohérents avec le projet fédéral et en coordonne les modalités d'application.

D'ADMINISTRATION

DIRECTEUR



Fabrice ARCAS

Président de la commission
d'organisation des compétitions
6100000.coc@ffhandball.net



Thierry BROUSSES

Président de la commission de
discipline
6100000.dis@ffhandball.net



Serge DAGADA

Président de la commission
Statuts et réglementation
6100000.sr@ffhandball.net



Hanane FATHI CROSLAND

Présidente de la commission de
Développement
6100000.dev@ffhandball.net



Lucile RESPLANDY

Présidente de la commission
médicale



Aurélien SALVADOR

Président de la commission
d'arbitrage
6100000.cta@ffhandball.net



Christelle ASTRE

Présidente de la commission
Réclamations et litiges
6100000.cri@ffhandball.net

Le Comité Directeur, composé des membres du Bureau Directeur et des présidents des commissions, est garant de la mise en oeuvre des projets votés par les clubs en Assemblée Générale. Il est force de proposition auprès du Conseil d'administration.

Réuni une fois par mois, il coordonne l'ensemble des actions des commissions.



Jean-Pierre CLOT

Mission prospective
jp.clot@acg.fr



Sylvie UHMANN

Mission Évaluation des politiques
régionales et territoriales
sylvie.uhmann@wanadoo.fr



Amélie FIXES



Michel HUC



**Annick
LANNELUC-SANSON**



Patrice LESONGEUR



Jean-François MANGIN



Eric PALOMO



Perrine POURCHER



Corinne SCHLEGEL



Françoise TUXAGUES



Sandra VEDEL

Avec le concours des représentants des treize comités départementaux, il accompagne la mise en oeuvre de moyens pour les projets territoriaux. Il suit également l'exécution du budget.

DIRECTION



Thomas DECLERCQ
Manager Territorial

Direction Ligue Projet et Ressources Humaines
06 07 09 12 59
6100000.tdeclercq@ffhandball.net

ADMINISTRATION / FINANCES



Maxence LASSALLE
Responsable administratif et financier
05 61 25 32 81
6100000.mlassalle@ffhandball.net



Carine DE ARAUJO
Comptabilité
04 67 82 16 69
6100000.cdearaujo@ffhandball.net

COMMISSIONS & SERVICES

COMMISSION D'ORGANISATION DES COMPÉTITIONS

Dominique CHIROSSEL
04 67 82 16 71
6100000.dchirossel@ffhandball.net



Mutations

DISCIPLINE



Conventions

Véronique BELIN
04 67 82 16 70
6100000.vbelin@ffhandball.net

RÉCLAMATION ET LITIGES

Christine MAMEA
05 61 25 32 81
6100000.cmamea@ffhandball.net



STATUTS ET RÈGLEMENTATION

Surclassements

Qualification

Hervé RIGAL
04 67 82 16 95 / 06 59 18 48 63
6100000.hrigal@ffhandball.net



ARBITRAGE



Arnaud BOUTEILLER
05 61 25 32 81
6100000.abouteiller@ffhandball.net

COMMUNICATION

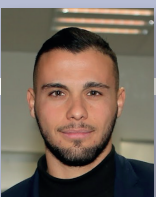

Cédric LERICHE
04 67 82 16 72
6100000.cleriche@ffhandball.net

COMERCIAL - MARKETING

STATUTS ET RÈGLEMENTATION

Surclassements

Qualification



Sylvie LE TALLEC
04 67 82 16 72
6100000.sletallec@ffhandball.net



FORMATION

Hamid FATHI
04 67 82 16 94 / 06 03 28 87 27
6100000.hfathi@ffhandball.net

DÉVELOPPEMENT

Sébastien DREVET
06 46 90 20 60
6100000.sdrevet@ffhandball.net

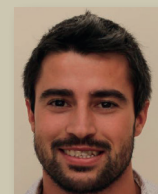

DÉTECTION FILIÈRES, PÔLES ESPOIRS ET FORMATION

Conseillers Techniques Sportifs

Conseillers Techniques Fédéraux Ligue

FILIÈRE MASCULINE



Patrick TEYSSIER

Coordonnateur ETR

06 03 28 87 18

6100000.pteyssier@ffhandball.net



Jacky BRUN

06 13 63 71 51

6100000.jbrun@ffhandball.net

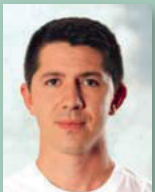

Vincent GRIVEAU

06 88 41 44 48

6100000.vgriveau@ffhandball.net



Daniela PETKOVIC

06 80 45 63 38

6100000.dpetkovic@ffhandball.net

Didier BOR

Excellence sportive

06 07 06 75 94

6100000.dbor@ffhandball.net



FORMATION

FILIÈRE FÉMININE



Sandrine BOULESTEIX

06 07 05 80 19

6100000.sboulestex@ffhandball.net



Gaël ROBERT

07 85 95 27 11

6100000.grobert@ffhandball.net



Fabien VEDEL

06 59 00 97 85

6100000.fvedel@ffhandball.net



Manuela ILIE

06 58 24 26 03

6100000.milie@ffhandball.net

Fabrice HYAUMET

05 34 14 00 74 / 06 87 56 63 34
6109000.fhyaumet@ffhandball.net

Julien DEMETZ

06 48 19 97 92

6112000.jdemetz@ffhandball.net

Brice ARNAUD

06 89 50 28 41

6130000.barnaud@ffhandball.net

Gwénaél MARIE

06 75 74 48 51

6130000.gmarie@ffhandball.net

Muriel DELSOL

06 09 40 90 73

6130000.mdelsol@ffhandball.net

Pierre MONTAGUT

06 23 73 75 29

6130000.pmontagut@ffhandball.net

Philippe COLSON

06 99 72 44 55

6131000.pcolson@ffhandball.net

Christel RAVASSAUD

09 81 46 71 63

6131000.cravassaudjarry@ffhandball.net

Fabien DELBOSC

06 78 20 28 09

6132000.fdelbosc@ffhandball.net

Renaud BOULANGER

06 22 40 87 20

6134000.rboulanger@ffhandball.net

Geoffrey MARTINEZ

06 61 94 03 56

6134000.gmartinez@ffhandball.net

Sophie DUMAS

06 01 39 50 94

6134000.dev@ffhandball.net

Marion PLANTE

05 65 41 17 78 / 06 88 02 23 16

6146000.mplante@ffhandball.net

Alexandre TORRUELLA

07 86 45 24 91

6165000.atorruella@ffhandball.net

Grégoire TOURNE

07 77 90 92 49

6166000.gtourne@ffhandball.net

Romain BERRO

06 50 82 53 66

6181000.rberro@ffhandball.net

Alexandre VITRAC

07 85 09 37 05

6182000.avitrac@ffhandball.net

LES COMMISSIONS



Président
Fabrice ARCAS
06 78 96 80 51
6100000.coc@ffhandball.net

Vice-présidents
Jean-Pierre CLOT
jp.clot@acg.fr
Marianne MAZEL
rmzl@wanadoo.fr

+16 ans M et F
Frédéric GALINIER
maisongalinier@gmail.com

-17 ans M et F
Marianne et Roger MAZEL
rmzl@wanadoo.fr

-15 et -18 M et F 1ère division
Fabrice ARCAS
fabrice.arcas@gmail.com

-18 ans M
Thomas TERZULLI
thomas.terzulli@gmail.com
Annick LANNELUC
annick.lanneluc-sanson@sfr.fr
Valérie CAHUZAC
valeriecahuzac.coc@gmail.com
Fabienne DIEZ
6130000.coc@ffhandball.net

-18 ans F
Thomas TERZULLI
thomas.terzulli@gmail.com
Sylvie UHMANN
sylvie.uhmann@wanadoo.fr

-15 ans M
Pascal SCHLEGEL
schlegel.pascal@neuf.fr
Cédric BRAUNE
cedric.braune@orange.fr
Michel MAIRAL
mairal.michel@gmail.com
Myriam SOULES
ms_ctoc@outlook.fr

-15 ans F
Sylvie ROUX
sylvie.roux61@orange.fr
Jean Pierre CEZERA
jeanpierre.cezera@laposte.net

Membres
Serge DAGADA
Eric MEJEAN



Président
Aurélien SALVADOR
06 85 07 81 17
6100000.cta@ffhandball.net

Vice-Présidents
Dylan GAZEU
dylan.gazeu@gmail.com
Michel LARTIGUE
mlartigue10@gmail.com

Désignations T1/T2
Florian LEVY
florianlevy.ag1@gmail.com
Stéphanie RIGAL
famillerrigal34@orange.fr

Groupe JA T1/T2
Vincent CAHUZAC
csmhandball.vincent@gmail.com

Groupe JAJ T1/T2
Damien BONDON
damien.bondon19@orange.fr

Groupe T1 Performance
Dylan GAZEU

Superviseurs et formation
Christian SELTZ
christianseltz@yahoo.fr

Référente Secteurs
Jamila BOULHIMSSE
bouljam123@gmail.com

Secteur Albi-Rodez
Yannick RANCOULE et Damien SOLASSOL

Secteur Montpellier
Yvan BARAK, Rémi DEMANGEL et Stéphanie RIGAL

Secteur Narbonne
Julien BLANCO, Fabien CASTEL et Cédric LETUVE

Secteur Nîmes
Philippe MILLAUD, Denis FLUTEAUX et Aymeric MEFFRE

Secteur Nord
David BENNET, Remy BRUNET, Nicolas GIACOMETTO et Anthony BUFFET

Secteur Sud-Ouest
Jamila BOULHIMSSE Michel SIREIX et Mickaël WATTEL

Secteur Toulouse
Benjamin BEAUFORT, Arnaud JEANDIN, Sébastien NEVES et Stéphane TREMOUSS

LES COMMISSIONS



Président
Thierry BROUSSES
6100000.dis@ffhandball.net

Vice-Présidents
Yannick BOUYSSONNIE et Laurent BUNEL

Instructeurs
Yannick BOUYSSONNIE
André CARCELLE
Joël CICUTO
Anaïs FOURNIL
Rémi GRENTE
Régine MAGNA
Robert MIQUEL
Jérôme NOYEE
Gautier PALLEC

Membres
Fabien ARBETTI
André CARCELLE
Christian CAVALLIN
Joël CICUTO
Thomas CRUZ
Xavier FOULON
Anaïs FOURNIL
Pierre Olivier GELIS
Rémi GRENTE
Max JAILLOT
Régine MAGNA
Jérôme NOYEE
Gautier PALLEC
Philippe PATRIARCHE
Alain ROUECHE
Richard TENREIRO



Présidente
Hanane FATHI CROSLAND
6100000.dev@ffhandball.net

Membres
Emmanuelle BATALLA
Isabelle FRASNETTI
Jean GARAIT
Patrice LESONGEUR
Jean Louis MATREUX
Eric MEJEAN
Romy SIMON
Francoise TUXAGUES



Président
Serge DAGADA
serge.dagada@gmail.com

Vice-Président
Jean-Philippe DUBEDOUT
jeanphilippedubedout@gmail.com

Membres
Frédéric AYME
Florence CASTELLI
Serge CERVERA
Jean-Pierre CEZERA
Arlette DAGADA
Nicolas ECK
Gaële LAHELLEC
Fabrice MAUREL
Marianne MAZEL
Roger MAZEL
Corinne SCHLEGEL
Patrick TREMOUSS



Présidente
Christelle ASTRE
6100000.crl@ffhandball.net

Membres
DANE Corinne
LUSSERT Jean-Marc
VITAL Claude

LES DÉLÉGATIONS

MOUVEMENT OLYMPIQUE

Yvan DELBOSC
06 74 14 56 94
6100000.tres@ffhandball.net

COMMUNICATION

Florence BASCOU
06 83 67 97 33
6100000.com@ffhandball.net

EQUIPE TECHNIQUE RÉGIONALE

Nadine MERCADIER
06 81 35 70 89
6100000.nmercadier@ffhandball.net

AFFILIATION / RÉAFFILIATION

Les affiliations pour 2018-19 ont été automatiquement reconduites dans Gesthand pour tous les clubs affiliés lors de la saison 2017-18. Lors de cette réaffiliation automatique les informations de la saison 2017-18 ont été réimportées. Il est demandé aux clubs de mettre à jour, y compris en cours de saison, toutes les informations concernant leur structure (nom de l'association, adresse du siège, identité du président, trésorier, secrétaire et correspondant, etc.), la ligue se chargeant de mettre à jour le niveau de jeu le plus haut.

L'affiliation d'un club est un préalable obligatoire pour l'engagement de ses équipes en compétitions officielles et la délivrance des licences à ses adhérents.

Pour rappel, la fusion de clubs n'entre pas dans le processus de réaffiliation automatique.

Dettes des clubs envers les instances

L'existence de dette d'un club envers une instance (comité, ligue, fédération ou LNH), lorsque la case correspondante est cochée dans Gesthand, bloque la délivrance des licences pour ce club et son engagement dans les compétitions. Un courriel sera envoyé automatiquement au club concerné lorsqu'une instance coche la case « dette » dans Gesthand ; avec identification de l'instance concernée par la dette (fédération/LNH, ligue, comité).

Dans une telle hypothèse, et quel que soit le niveau de l'instance concernée par la dette, toutes les validations de demande de licences seront bloquées (avec un message « le club n'est pas en règle »).

Après régularisation des dettes auprès de l'instance concernée, cette dernière modifie la case cochée dans Gesthand, générant ainsi un courriel automatique adressé au club pour qu'il puisse poursuivre les demandes de qualifications de ses licenciés.

DATES À RETENIR

1^{er} juin - 15 juin > Coupe de France : désengagement possible pour la saison à venir

1^{er} juin - 15 juillet > Réaffiliation - Redevances annuelles

30 juin > Date limite de dépôt des réclamations contre les décisions de la CSR-CMCD

1^{er} juin - 31 juillet > Période officielle de mutations

31 juillet > Date limite des appels contre les décisions de la Commission Réclamations et Litiges

1^{er} août - 31 décembre > Mutations hors période (1^{ère} phase)
Licence B et D

1^{er} novembre > Ouverture de la labellisation des Ecoles de handball

15 novembre > Date limite pour demander le paiement des droits de formation

31 décembre >

- Date butoir pour les licences blanches qui peuvent couvrir le seuil de ressources CMCD.
- Date limite de demande de remboursement des mutations gratuites.
- Date limite pour les mutations et les transferts internationaux visant à évoluer en championnat de France.

1^{er} janvier - 30 mai > Mutations hors période (2^{ème} phase)
Licence C

15 mai > Date limite de dépôt des [dossiers Conventions \(art26\)](#) document type dématérialisé téléchargeable renseigné par les clubs concernés, et adressé, uniquement par courrier électronique, au comité départemental. Aucun dossier ne sera recevable après cette date.

31 mai > Contrôle CMCD

Avant le 1^{er} juin > Date limite pour le dépôt des dossiers de modifications des structures administratives

GESTION DES LICENCES

Les quatre étapes d'élaboration d'une licence

<p>Le club envoie le lien Gest'Hand au licencié, l'invitant à remplir un formulaire Etat de la licence : En cours</p>	<p>Le licencié complète la licence, télécharge les documents et finalise la demande licence * Etat de la licence : Finalisée</p>	<p>Le club contrôle la saisie et vérifie les pièces téléchargées puis valide la licence. Etat de la licence : Validée</p>	<p>La ligue vérifie la saisie et les pièces téléchargées puis qualifie la licence. 4 Etat de la licence : Qualifiée</p>
--	---	--	--

Attention : en cas de document(s) non conforme(s) (pièce d'identité, photo, certificat médical, autorisation parentale) la qualification est mise en attente. Cela génère un nouvel envoi du formulaire au licencié avec le motif du refus. **Le délai de qualification est donc reporté**, en attente de la nouvelle validation par le club.

* Accepte les conditions d'assurance

Aide et guides en ligne sont à votre disposition sur Gest'hand : <http://guide.gesthand.info>

Vous trouverez toutes les informations utiles sur : [renouvellement des licences](#) - [création de licences](#)

Attention : chaque « relance » du club vers son licencié invalide le précédent envoi (d'où l'apparition de la mention « lien invalide »).

La Photo doit être récente et du type « identité » (portrait).

Attention de ne pas scanner une photo d'identité sur une page au format A4 : résultat c'est une miniature, qui sera refusée. La photo est valable 3 ans mais si le licencié souhaite en changer, il le peut. Elle sera alors à nouveau valable pour 3 ans.

Le justificatif d'identité doit clairement indiquer les nom, prénom, date et lieu de naissance du demandeur **et sa nationalité** (passeport, carte nationale d'identité, ou livret de famille pour les moins de 16 ans).

Si vous constatez une anomalie dans le nom, prénom, date ou lieu de naissance, envoyer un mail à la ligue en précisant les modifications à apporter.

Pour les personnes mariées, inscrire le nom de naissance.

L'autorisation parentale de la saison en cours est obligatoire pour tout mineur. En cliquant sur le lien [Autorisation Parentale](#), vous accéderez au modèle fédéral obligatoire.

Le certificat médical

Conformément aux dispositions de l'article L. 231-2 du code du sport, l'obtention d'une licence permettant la participation aux activités compétitives ou de loisir organisées par la FFHandball, ses structures déconcentrées et ses clubs, est subordonnée à la présentation d'un certificat médical attestant l'absence de contre-indication à la pratique du handball en compétition ou en loisir.

Ce certificat doit être établi postérieurement au 1er juin de l'année civile N pour pouvoir être valable pour la saison N/N+1. A défaut, le licencié ne pourra pas être qualifié. Tout certificat établi à compter du 1er juin année N est valable pour l'intégralité de la saison sportive N/N+1.

Un nouveau certificat médical attestant l'absence de contre-indication à la pratique du handball est exigé au minimum toutes les trois saisons sportives.

L'original du certificat est conservé par le club, qui le produit dans le logiciel Gesthand à l'appui de la demande de licence selon la procédure dématérialisée.

L'article 76 (article R.4127-76 du code de la santé publique) stipule:

Tout certificat, ordonnance, attestation ou document délivré par un médecin doit être rédigé lisiblement en langue française et daté. Et permettre l'identification du praticien dont il émane et être signé par lui.

Sur un ordonnancier ou sur un papier à en-tête. Sur un papier libre, le tampon du médecin est nécessaire. Les numéros d'inscription au Conseil de l'Ordre et coordonnées professionnelles commençant par le nom du médecin doivent être indiqués. S'il s'agit d'un médecin remplaçant, les références du médecin principal doivent apparaître.

Quelques conseils :

Ne pas cliquer sur le bouton « Finaliser » en bas de page avant d'avoir fourni toutes les pièces (certificat médical, pièce d'identité, justificatifs de mutation, photo d'identité, autorisation parentale, etc).

Cliquer sur le bouton « Enregistrer » pour sauvegarder la licence tant que tous les documents n'ont pas été téléchargés.

Il sera ainsi possible de revenir sur la licence pour la « finaliser ». Des dysfonctionnements sont parfois dus à des causes extérieures, par exemple, navigateur (Mozilla) ou alors « cache de navigateur ».

Retrouvez le tutoriel : [Comment vider le cache de son navigateur en cliquant sur le lien](#).

Depuis la décision du 07/04/2017 concernant la correspondance officielle par mail **il est impératif que l'adresse électronique enregistrée dans gesthand soit celle du licencié. Une adresse mail de me peut servir que pour 5 licences maximum. Ensuite Gesthand refusera la demande de licence.**

NATURE DES LICENCES

La FFHB définit trois catégories de licences principales : « pratiquant », « dirigeant » et « événementielle », de caractéristiques différentes, selon la situation du demandeur.

LA LICENCE « PRATIQUANT »

Le titulaire d'une licence « pratiquant » peut :

- accéder à toutes les formes de pratiques compétitives et non compétitives
- arbitrer toute rencontre, dans les conditions, notamment d'âge, fixées par les dispositions concernant l'arbitrage
- remplir toute fonction officielle, pour les licenciés majeurs
- exercer toute fonction d'encadrement au sein d'un club pour les licenciés majeurs

LICENCE « DIRIGEANT »

Le titulaire d'une licence « dirigeant » au titre d'un club peut :

- exercer toute fonction d'encadrement au sein du club
- remplir toute fonction officielle, pour les licenciés majeurs

Restrictions

Le titulaire d'une licence « dirigeant » ne peut en aucun cas prendre part au jeu, sous quelque forme que ce soit (entraînement, loisir, arbitre ...).

LICENCE « ÉVÉNEMENTIELLE »

La licence « événementielle » est attribuée aux pratiquants qui participent à des manifestations organisées par un club affilié FFHB.

Elle concerne tous les âges et ne peut être délivrée qu'une seule fois par saison.

Elle peut être utilisable sur plusieurs manifestations.

Elle ne permet ni d'arbitrer, ni d'exercer des fonctions propres à la licence dirigeant

Attention : Ne pas créer de licence événementielle à un pratiquant possédant déjà une licence FFHB.

LICENCE « BLANCHE »

Une personne est autorisée à posséder une licence dans un club principal (dit club d'origine) et une autre licence (la licence blanche) dans un autre club pour d'autres activités.

La [licence Blanche dirigeant](#) (art 34.2) permet d'exercer toute fonction d'encadrement (dirigeant, entraîneur, manager...) au sein du club numéro 2. Elle est sans incidence sur les activités au sein du club d'origine.

La [licence blanche dans le cadre de la CMCD](#) (art 34.5) : le licencié peut demander que les obligations techniques ou arbitrales soient comptabilisées pour le club auprès duquel

il est titulaire de la licence blanche. (seuil de ressources uniquement)

La **licence blanche joueur** (art 34.3) : peut être délivrée quand le club d'origine n'offre pas la possibilité au licencié de pratiquer dans sa catégorie ou à des étudiants, apprentis..., qui sont amenés, au cours d'une saison, à s'éloigner du club principal rendant contraignante la pratique régulière dans ce club. Des justificatifs sont nécessaires.

Retrouvez l'ensemble des documents gesthand dans la section téléchargements :

<http://www.occitanie-handball.fr/>

MUTATIONS

Tout licencié âgé de 13 ans (né en 2005) et plus désirant changer de club est soumis au régime de mutation. Pour ceux nés après 2005 il faut tout de même suivre la procédure de mutation dans gesthand.

Trois périodes de mutations :

- **La période officielle** 1^{er} juin - 31 juillet inclus
Licence B mais possibilité licence A selon dispositions spécifiques (déménagement de mineur, absence d'équipe)
 - **Hors période 1^{ère} phase** 1^{er} août - 31 décembre
Licence B mais la mutation doit être justifiée.
Licence D pour les mutations non justifiées
- Ne permet pas la pratique dans les championnats nationaux (y compris en -18 ans).
- **Hors période 2^{ème} phase** 1^{er} janvier - 31 mai
Licence C dans tous les cas.
Ne permet pas la pratique dans les championnats nationaux (y compris en -18 ans).

Une mutation en période officielle et une mutation hors période sont autorisées par saison et par licencié.

Le tutoriel Gest'hand :

<http://guide.gesthand.info/mediawiki/index.php/Accueil>

Mutation gratuite

Certaines mutations permettent l'obtention de la gratuité (voir article 57 et ses alinéas). Cette demande doit être faite lors de la saisie. Il faut fournir les justificatifs, et indiquer la raison de la demande de gratuité.

Les transferts internationaux

Une procédure de transfert international est obligatoire pour tout joueur (quelle que soit sa nationalité) ayant été licencié dans une fédération étrangère (A l'exception des étudiants ERASMUS, SCORATES,...).

Les montants des différents droits sont publiés dans le [guide financier de la FFHB](#) (retour en France, entrée en France...).

DÉLAI DE QUALIFICATION

C'est la date de validation de la **demande** par le club qui détermine le point de départ du délai de qualification, c'est-à-dire une fois que le dernier des documents nécessaires est téléchargé et que le club a validé informatiquement la demande : J+1 (la qualification s'obtient en ajoutant 1 jour à la date de validation par le club).

La qualification peut être **mise en attente** par la ligue si le dossier n'est pas conforme, générant ainsi un nouvel envoi du formulaire au licencié et au club en précisant le motif du refus.

Le délai de qualification est donc reporté, en attente de la nouvelle validation par le club.

ASSURANCE, RESPONSABILITÉ CIVILE ET PÉNALE

Dès lors qu'il est titulaire d'une licence fédérale, le licencié dispose automatiquement des garanties d'assurances « responsabilité civile ».

Concernant les accidents corporels, la Fédération française de handball a une obligation d'information auprès de ses licenciés pour rappeler l'intérêt que présente la souscription d'un contrat de personnes couvrant les dommages corporels auxquels la pratique du handball peut les exposer. C'est ce qu'on appelle aussi la **garantie « Individuelle Accident »** (IA). A partir du site de la FFHB (rubrique PRATIQUER), un lien permet d'atteindre la [plate-forme développée par MMA](#). Retrouvez toutes les informations utiles dans [LE GUIDE DE L'ASSURANCE](#).

Les clubs et les licenciés ont accès plus facilement à toutes les informations du contrat d'assurances. Vous pouvez souscrire en ligne aux différentes options et déclarer le sinistre avec des informations sur les blessures : circonstances (entraînement, match,...), partie du corps concernée, gravité... Ces informations (anonymes) seront à disposition de la DTN et de la Commission médicale pour analyse et préventions à venir. Comment cela se traduit-il lors de la finalisation de la licence par le licencié ? Après avoir saisi ses informations générales, le licencié :

- A connaissance du prix de la garantie RC et de la garantie IA.
- A accès aux informations générales Assurances (via le site dédié). Ne peut pas décocher l'IA.
- Peut éditer un document [Refus Assurances IA](#) à compléter et à remettre à son club. Le club conserve l'original (comme pour le certificat médical) et scanne le document pour envoi à la Ligue pour décochage de l'IA.

À réception, le club rembourse l'IA à l'individu (selon tarif voté à l'AG Fédérale au licencié (de 0,78 € à 2,08 € pour la saison 2016-2017).

À SAVOIR :

Le rôle du dirigeant associatif ne peut se résumer à l'exercice de responsabilités liées à la simple exécution de tâches de gestion courante. Il est le garant de l'objet social de l'association. Il est chargé de la mise en œuvre de son projet et en est responsable devant l'assemblée générale. Dans l'exercice de ses fonctions, le dirigeant peut engager sa responsabilité soit envers la structure elle-même, soit envers les tiers. Le bénévolat n'exonère pas de la responsabilité.

La responsabilité civile des dirigeants envers l'association est mise en jeu si la structure, un membre ou un tiers subit un préjudice et intente une action en justice. Les dirigeants doivent avoir commis une faute (c'est-à-dire avoir manqué à leurs obligations) et que celle-ci ait été prouvée. Toute transgression des dispositions statutaires est une faute pouvant être imputée personnellement à un dirigeant précis. Il faut donc se reporter aux statuts. La responsabilité d'un dirigeant envers l'association dont il est mandataire ne peut être engagée que par un autre dirigeant, actuel ou futur, habilité à représenter la structure en justice.

La responsabilité pénale

Dans le domaine du sport, les associations sont parfois amenées à gérer des sommes importantes. Les dirigeants sont passibles de sanctions pénales pour les délits qu'ils commettent personnellement à l'occasion de leurs fonctions (abus de confiance, fraude fiscale, accident mortel...). On distingue les infractions volontaires et les infractions involontaires, qui découlent de l'imprudence ou de la négligence, d'un manquement à une obligation de prudence ou de sécurité prévue par la loi ou par les règlements. Les associations, dès lors qu'elles emploient du personnel salarié, sont soumises au code du travail et leurs dirigeants s'exposent à des condamnations pénales en cas de non-respect des règles du droit du travail, accidents du travail et infractions au code de la sécurité sociale. En matière fiscale, le code général des impôts édicte des sanctions pénales à l'encontre de toute personne qui a sciemment omis de passer des écritures ou a passé ou fait passer des écritures inexactes ou fictives dans les documents comptables.

TYPES DE LICENCE

Licence A

- Première demande de licence
- Renouvellement de licence A dans le même club
- Mutation entre le 1^{er} juin et le 31 décembre avec retour au club quitté (art 57.2)
- Mutation entre le 1^{er} juin et le 31 décembre d'un joueur avec statut professionnel
- Renouvellement d'une licence B
- Renouvellement d'une licence D

Licence B

- Mutation entre le 1^{er} juin et le 31 juillet
- Mutation entre le 1^{er} août et le 31 décembre avec justificatif
- Renouvellement d'une licence C

Licence C

- Transfert international et mutation entre le 1^{er} janvier et le 31 mai (hors ProD2, LFH et LNH)

Licence D

- Mutation entre le 1^{er} août et le 31 décembre avec seulement l'accord du club quitté ou sans justificatif pour les licenciés de 17 ans et plus (art. 57.1)
- Mutation entre le 1^{er} août et le 31 décembre sans justificatif pour les licenciés de moins de 17 ans (art. 57.3.3)

PRATIQUANTS ÉTRANGERS

Lorsqu'elle est délivrée à un ressortissant étranger, la licence «pratiquant, mention joueur» est caractérisée, UE, E ou JE, selon les dispositions de l'article 45 des [règlements généraux](#). Le titulaire d'une licence caractérisée UE dispose des mêmes prérogatives qu'un licencié de nationalité française (licence sans caractéristique). L'attribution d'une licence est de la compétence de la commission nationale des statuts et de la réglementation pour les joueurs et joueuses étrangers de 17 ans et plus.

Licences délivrées à des pratiquants étrangers :

Licences EA, EB, EC, ED
Pratiquant étranger mention joueur non ressortissant communautaire ou assimilé
Licences UEA, UEB, UEC, UED
Pratiquant étranger mention joueur ressortissant communautaire ou assimilé
Licences JEA, JEB, JEC, JED
Pratiquant étranger mention joueur ressortissant non communautaire, âgé de moins de 17 ans

Les règles régionales en ce qui concerne l'utilisation des joueurs mutés et des joueurs de nationalité étrangère sont : 3 licences mutations maximum par match, indifféremment B, C, D, UEB, UEC ou UED) Ou **Une seule licence E par match** à la place d'une licence mutée : 1 licence EA, EB, EC, JEB, JEC ou JED + 2 licences mutées B,C,D, UEB, UEC, UED.

GEST'HAND EXTRACTION

Le service informatique de la FFHB met à la disposition des clubs un outil pratique de gestion : **GESTHAND EXTRACTION** Il est accessible via le menu « vos outils » du site de la FFHB. A noter que ce site utilise une base Gesthand mise à jour à minuit. L'extraction « Licences/qualifications en attente » permet de voir les licences retournées aux licenciés pour correction et le motif de la mise en attente. Il existe de nombreux exports possibles (compétitions, arbitres, CMCD...) à découvrir.

SUPPORTS LOGICIELS FÉDÉRAUX

Gesthand, webmail, Fdme,... Afin d'assurer un meilleur suivi des différentes demandes de support, plus aucun support par mail ne sera traité par la fédération. Pour toute demande de support à l'informatique fédéral, merci d'adresser votre demande via : <http://support.ffhandball.org>

FACTURATION ET PAIEMENT

Cette saison il n'y aura qu'une seule et **unique facture pour les licences** de la saison 2018/2019. Cette facture comportera **3 échéances** aux dates suivantes : **30/09/2018 - 30/11/2018 - 31/01/2019** Chaque catégorie de licence comportera le nombre de licenciés concernés basé sur le nombre d'adhérents de la saison précédente. **Facturation mensuelle :** Les factures seront diffusées mensuellement à partir de fin septembre. Chaque club recevra une facture qui comprendra plusieurs lignes relatives à chaque dépense qu'il a engagée. Pour exemple, la 1^{ère} du mois de septembre comprendra notamment l'affiliation, les mutations dûment qualifiées, les engagements, etc.



Fabrice ARCAS, président

fabrice.arcas@gmail.com - 06 78 96 80 51

Jean-Pierre CLOT, vice-président

jp.clot@acg.fr - 06 84 10 53 74

Marianne MAZEL, vice-présidente

rmzl@wanadoo.fr - 06 75 68 68 72

Contact : 6100000.coc@ffhandball.net

Dominique CHIROSSEL 04 67 82 16 71

Responsables championnats

+16 ans M et F

Frédéric GALINIER
maisongalinier@gmail.com

-17 ans M et F

Marianne et Roger MAZEL
rmzl@wanadoo.fr

-15 et -18 M et F 1^{ère} division

Fabrice ARCAS
fabrice.arcas@gmail.com

-18 ans M

Thomas TERZULLI
thomas.terzulli@gmail.com
Annick LANNELUC
annick.lanneluc-sanson@sfr.fr
Valérie CAHUZAC
valeriecahuzac.coc@gmail.com
Fabienne DIEZ
6130000.coc@ffhandball.net

-18 ans F

Thomas TERZULLI
thomas.terzulli@gmail.com
Sylvie UHMANN
sylvie.uhmann@wanadoo.fr

-15 ans M

Pascal SCHLEGEL
schlegel.pascal@neuf.fr
Cédric BRAUNE
cedric.braune@orange.fr
Michel MAIRAL
mairal.michel@gmail.com
Myriam SOULES
ms_ctoc@outlook.fr

-15 ans F

Sylvie ROUX
sylvie.roux61@orange.fr
Jean Pierre CEZERA
jeanpierre.cezera@laposte.net

Membres

Serge DAGADA
Eric MEJEAN

CONCLUSIONS / REMONTÉES DES RÉSULTATS

Afin de permettre aux équipes de s'organiser, à la CTA de désigner des arbitres, merci de respecter les délais de conclusions. Les membres de la CTOC Ligue seront vigilants et vous relanceront, en cas d'oubli.

Pour rappel, les conclusions doivent être enregistrées sur gesthand, 1 mois avant la date du match. Si celle-ci n'a pas été effectuée dans le délai imparti, la CTOC enverra une relance au club par mail, qui sera suivie, le cas échéant d'une amende financière.

Rappel des horaires règlementaires pour le début des rencontres :

-15 ans Samedi entre 15h et 18h et Dimanche entre 11h et 16h (il est possible de jouer entre 9h30 et 11h, impérativement après accord du club adverse)

-17 ans Samedi entre 15h et 19h et Dimanche entre 11h et 16h (il est possible de jouer entre 9h30 et 11h, impérativement après accord du club adverse)

-18 ans Samedi entre 15h et 19h et Dimanche entre 11h et 16h (il est possible de jouer entre 9h30 et 11h, impérativement après accord du club adverse)

+16 ans Vendredi entre 19h et 21h, après accord préalable du club adverse, Samedi entre 17h et 21h et Dimanche entre 11h et 16h (il est possible de jouer entre 9h30 et 11h, impérativement après accord du club adverse)

En dehors des horaires règlementaires, il est impératif que le club adverse soit d'accord.

De même, nous vous rappelons que les résultats doivent remonter le plus rapidement possible avec comme date butoir, le dimanche à 23h.

Pour les rencontres de -15 ans, merci de noter en commentaire de la feuille, le détail des scores par Tiers Temps. Le classement général de la catégorie prend en compte cette donnée. Les classements sont consultables sur le site de la Ligue dans l'onglet Compétitions.

Pour le classement, on compte : 3 points pour la victoire, 2 points pour le match nul, 1 point pour la défaite auxquels il faut ajouter 1 point de bonus par Tiers Temps remporté. Pour rappel, le match nul est impossible à l'issue d'un Tiers Temps. Le Tiers Temps se termine par un but en or, en cas de non-respect de cette règle, l'équipe recevante sera considérée comme perdante du Tiers Temps.

La feuille de match est paramétrable pour le comptage des Tiers Temps.

DEMANDES DE REPORTS ET INVERSIONS

Les reports de rencontres sont soumis à des règles strictes. Pour rappel, ils doivent être systématiquement justifiés (courrier de la mairie en cas d'indisponibilité de salle...) et surtout intervenir dans un délai suffisant pour permettre à la CTA de désigner les arbitres.

Un droit de report sera systématiquement facturé au club demandeur.

Pour rappel, aucun report après la dernière journée du championnat ne sera accordé.

Nous vous invitons à privilégier une inversion de rencontre plutôt qu'un report. Quelle que soit l'option choisie, il est préférable de se mettre d'accord avec le club adverse, au préalable.

Âges et Pratiques (18-19)

Âges	-8	8	9	10	11	12	13	14	15	16	17	18	19	20	21	-35	+35	
Né(e) en		10	09	08	07	06	05	04	03	02	01	00	99	98	97			
Pratique Compétitive	Juge Arbitre Jeune													Juge Arbitre				
							Mutations 13-16 ans					Mutation + 16 ans						
													+ 16 ans M/F					
													- de 18 ans M/F					
													- de 17 ans M/F					
													- de 15 ans M/F					
				- de 13 ans M/F									- de 11 ans M/F					
Pratique non Compétitive	Licences « pratiquant », mentions non compétitives (Loisir / <u>HandEnsemble</u> / <u>Babyhand</u>)																	

Attention, en cas de report les joueurs ou joueuses présents (es) sur la feuille de match le jour de la rencontre, devront avoir à la date initiale :
la licence qualifiée,
ne pas avoir disputé un autre match. En cas de non-respect de cette règle, la rencontre sera considérée comme perdue par pénalité.

SURCLASSEMENT ET CATÉGORIES D'ÂGE

Seuls les joueurs identifiés et autorisés par la commission Statuts et Règlementation auront la possibilité de jouer dans la catégorie supérieure.

Si un joueur, non autorisé, participe à une rencontre de la catégorie supérieure, la rencontre sera déclarée perdue par pénalité pour l'équipe fautive.

Une catégorie de jeu est constituée de 3 années de naissance, sans avoir besoin de surclassement.

Détail des années d'âge, par catégorie (sans surclassement)

-15 ans : enfants nés en 2004 – 2005 et 2006

-17 ans : enfants nés en 2002 – 2003 et 2004

-18 ans : enfants nés en 2001 – 2002 et 2003

+16 ans : joueurs nés en 2001 et avant

MISE A JOUR LOGICIEL FDM

Il est important que le logiciel FDM soit mis à jour régulièrement et nécessairement la veille ou le matin d'une rencontre, afin d'avoir la base de données actualisée et éviter ainsi de nombreuses anomalies lors de la vérification des feuilles de match.

Pour information, les membres de la CTOC vérifient toutes les semaines les FDM et relèvent ainsi toutes les anomalies sur l'ensemble des rencontres disputées lors d'un week-end...

Le manquement à cette obligation sera sanctionné.

SECRETAIRE DE TABLE

Dans toutes les compétitions, le secrétaire de table doit être présenté par le club visiteur. Sa présence est obligatoire dans toutes les catégories. Pour cette saison, il a été décidé de

sanctionner ces manquements pour :

Tous les matches des catégories +16 ans (N3F, PNF, PNM, EXCM)

Tous les matches des catégories -18 ans

Tous les matches des catégories -17 ans

Tous les matches des catégories -15 ans (1^{ère} Division)

Tous les matches des catégories -15 ans (2^{ème} Division en 2^{ème} phase)

Nous demandons aux clubs évoluant dans ces catégories de respecter cette règle et par conséquent de fournir un secrétaire lors de chaque déplacement.

Tout manquement à cette règle sera sanctionné d'une amende financière et toutes les feuilles de match contrôlées.

REGROUPEMENTS TEMPORAIRES D'ÉQUIPES

Il est tout à fait possible, pour un club n'ayant pas un effectif suffisant pour engager une équipe dans une compétition donnée, de se regrouper avec un ou plusieurs club(s) voisin(s) afin de constituer un collectif susceptible d'évoluer en championnat.

Pour cela, il faut que les présidents des clubs concernés adressent une demande conjointe à la Ligue à l'attention de la commission Statuts et Règlementation (6100000.sr@ffhandball.net), qui validera le regroupement temporaire pour la saison en cours.

Une fois ce regroupement validé, la nouvelle « entité » devra obligatoirement inscrire sur gesthand, la liste de tous les joueurs et tous les officiels susceptibles d'évoluer dans cette équipe. Cette liste pourra être complétée au cours de la saison jusqu'à atteindre un maximum de 30 noms. Elle sera définitivement bloquée dès que ce nombre sera atteint. Aucun nom ne pourra être supprimé après la validation de la liste par le club.

Règlements particuliers des compétitions

Les règlements particuliers des compétitions sont consultables sur le site de la ligue Occitanie dans le menu « compétition » / « Règlements particuliers »

CALENDRIER GÉNÉRAL SAISON 2018-2019 V7 (18/10/18)

Dates	+16 ans													-18 ans						-17 ans		-15 ans				observations		
	NATIONAL						RÉGIONAL							NATIONAL		RÉGIONAL				M		MASCULIN		FEMININ				
	MASCULIN			FEMININ			MASCULIN			FEMININ				MASCULIN		FEMININ		M		MASCULIN		FEMININ						
	N1	N2	N3	CDP	N1	N2	PN	EXC	CDP	N3	PN	CDP	TERRITOIRES + 16 M & F		Championnat & Challenge de France	Championnat & Challenge de France	D1	D2	D1	D2	M	F	Championnat Régional		Championnat Régional			
WE 1-2 septembre				TP		TP																						
WE 8-9 septembre	1			1										1	1													
WE 15-16 septembre	2	1			1		1	1						2	2													
WE 22-23 septembre	3	2			2		2	2						1	2	3	1	1	1	1	1	1	1	1	1	1	1	1
WE 29-30 septembre	4	R	2		R	2			1					R	4	R	2	2	2	2	2	2	2	2	2	2	2	2
WE 6-7 octobre	5	3			3		3	3						2	5	4	3	3	3	3	3	3	3	3	3	3	3	3
WE 13-14 octobre	6	4			4		4	4						3	6	5	4	4	4	4	4	4	4	4	4	4	4	4
WE 20-21 octobre	7	5			R	1/64		5	5					4	7	6												
WE 27-28 octobre	R	R	3		5									5	R	7												
WE 3-4 novembre	8	6			R	1/32			2					2	R	R	R											
WE 10-11 novembre	R	R	4		6		6	6						6	8	8	5	5	5	5	5	5	5	D1	D2	D3	D4	D5
WE 17-18 novembre	9	7			7	1/16		7	7					7	9	9	6	6	6	6	6	6	6	6	1	1	1	1
WE 24-25 novembre	10	8			8		8	8						8	10	10	7	7	7	7	7	7	7	7	2	2	2	2
WE 1-2 décembre					1/32				3					3	R			8	8	8								
WE 8-9 décembre								9	9					9			8	9	9	9	8	8	3	3	3			3
WE 15-16 décembre					1/16				4					4	10		9	10	10	10	9	9	4	4	4	4	3	3
WE 22-23 décembre							10																					
WE 29-30 décembre																												
WE 5-6 janvier					R		R7											D2	D3	D4								
WE 12-13 janvier					R		9							1	1		1	1	1	1	1	1	1	10	10	5	5	5
WE 19-20 janvier	11	9			10		1	10						1	2	2	10	2	2	2	2	2	2	11	11	6	6	6
WE 26-27 janvier	12	10			11		2	11						2	R	3	11	3	3	3	3	3	3	12	12			
WE 2-3 février	13	11			R7									3	3	R										7	7	7
WE 9-10 février	14	12			1/8	12		3	12					R	4	4	12	4	4	4	4	4	4	13	13	8	8	8
WE 16-17 février					R		13							4	R	R	13	5	5	5	5	5	14	14	9	9	9	
WE 23-24 février					R		R	1/8	4	13		FIN. SECT	14	5	R3	FIN. SECT	R	R	R									
WE 2-3 mars	1	13			14																							
WE 9-10 mars					R	1/4	15										R	R	5									
WE 16-17 mars	2	14			R		5	14						1	1	6	4	5	5	6	14	6	6	6	6	6	6	1
WE 23-24 mars	3	15			R	1/4*	6	15						2	2	7	R	6	6	R	15	7	7	7	7	7	2	2
WE 30-31 mars	4	16			16									3	3	8	5	7	7	7								
WE 6-7 avril	5	17			1/2	17	1/2	7	16					4	4	9	R	8	8	R	16	8	8	8	8	8	4	4
WE 13-14 avril	R	R			R		8	17						5	5	10	6	9	R	R	17	9	9	9	9	9	5	5
WE 20-21 avril Pâques	6	R			R																							
WE 27-28 avril	7	18			18																							
WE 4-5 mai	8	19			19																							
WE 11-12 mai	9	20			20		9	18						6	6	11	7	10										
WE 18-19 mai	10	21			21		10							7	7	R	R											
WE 25-26 mai	11		FIN		FIN		1/2 A Bar.A	1/4 A Bar.A	FIN					12	8	FIN	1/2			TF	Bar A	16° 1/8	Bar A			8	8	1/4 1/2
Ascension jeudi 30 mai WE 1-2 juin	12	22			22		1/2 R Bar.R	1/4 R Bar.R		8	8									FIN	1/2 Bar R	1/4 1/2	1/2 Bar R	1/4 1/2	1/4 1/2			1/4 1/2
WE 8-9 juin Pentecôte																					FIN							
WE 15-16 juin																												
WE 22-23 juin																												
WE 29-30 juin																												

RÈGLES CHAMPIONNATS JEUNES 2017/2020

Les règles aménagées dans nos championnats de jeunes ont vocation à générer des problématiques favorisant la construction de ce que sera le handball de demain. Mais elles ne se suffisent pas à elles-mêmes ! L'entraînement est un temps de formation qui fait vivre au joueur ou à la joueuse des situations qu'ils vont retrouver en match.

Notre devoir d'éducateur est de rendre les jeunes, dès leur plus jeune âge, acteurs de leurs propres intentions. Le rôle de l'entraîneur doit être envisagé comme un partenaire du groupe, vigilant sur le fait de ne pas les « aveugler » par ses propres convictions en étant trop dirigiste.

Les conseillers techniques départementaux sont là pour vous accompagner à la compréhension de ces règles, vous pouvez vous rapprocher d'eux ou assister aux réunions techniques prévues à cet effet pour poser toutes les questions nécessaires à la bonne application de ces pratiques.

Les arbitres jeunes, au même titre que les joueurs et entraîneurs, participent au jeu pour résoudre des problèmes liés à leur niveau. À chacun de composer avec ses compétences du moment et son désir de progresser... Les comportements de violences physiques ou verbales sont donc à proscrire...

LES PRINCIPES DE BASE

- Les équipes sont composées de 14 joueurs maximum.
- Les matchs se déroulent en tiers temps.
- Il y a 7 pts en jeu ; 1 pt par tiers temps, 4 pts à se partager pour le résultat final (3 pts victoire – 2 pts nul – 1 pt défaite).
- Un tiers temps est soit gagné, soit perdu. Il ne peut y avoir match nul que sur le score final du match.
- L'engagement au 1^{er} tiers temps se fait par tirage au sort. L'équipe qui engage au 1^{er} tiers temps engage aussi au 3^{ème}
- Les temps-morts sont au nombre de 3 par équipes, 1 par tiers temps. Pas de report possible pendant les cas de but en or. Attention : Règlement spécifique en U15 pour les temps morts*.
- En fonction des catégories, il est demandé des modes de jeu différents, favorisant les apprentissages voulus.
- L'usage de la colle est possible pour toutes les catégories, dans la limite du règlement propre à chaque enceinte sportive.

Remise à zéro du score à chaque tiers temps

Chaque tiers temps est un mini match ; Il permet de remporter 1 pt par l'équipe qui le gagne. On remet le score à zéro pour chaque tiers-temps. On change de côté à chaque tiers-temps (En cas d'égalité à la fin du temps réglementaire du tiers-temps, « but en or » avec engagement tiré au sort. Le chronomètre doit être enclenché en cas de « but en or », afin d'assurer le décompte d'éventuelles exclusions temporaires).

Objectifs : Conserver l'intérêt des joueurs jusqu'à la fin du match, par un enjeu nouveau à chaque période. Permettre à toutes les

équipes et à tous les joueurs de s'exprimer en fonction de son profil de jeu.

Cumul du score

Le score de chaque tiers temps est additionné pour obtenir le score final du match. 3 pts récompensent le vainqueur du match (2 pts par équipe si match nul, 1 pt la défaite). Une équipe peut donc avoir remporté 2 tiers temps et avoir perdu le match : soit 3 pts pour elle (2 pts car 2 tiers temps gagnés + 1 pt pour la défaite) et 4 pts pour son adversaire (1 pt pour le tiers temps gagné + 3 pts pour la victoire).

Objectif : Il faut gagner le match, mais aussi gagner chaque tiers temps (rester appliqué, combatif, et développer un jeu complet) pour vraiment creuser l'écart au classement.

Gestion des tiers temps sur la feuille de match électronique

La mise en place de la FdMe ne permet plus le remplissage d'une feuille de match organisée en tiers temps, comme cela était le cas auparavant. Vous devez donc inscrire les scores des tiers-temps dans la partie commentaire résultat. Vous pouvez également signaler toute remarque concernant l'application des aménagements de règles dans ce même encart.

Exclusion temporaire

Lorsque le temps d'exclusion d'un joueur n'est pas écoulé à l'issue du 1^{er} ou 2^{ème} tiers-temps, celui-ci continue lors du tiers-temps suivant. La même règle s'applique entre le temps réglementaire et le cas de « but en or ».

Exemple de comptage de point

	TT1	TT2	TT3	Score final
Equipe A	8	6	12	26
Equipe B	9	7	8	24
	1 pt pour B	1 pt pour B	1 pt pour A	3 pts pour A, 1 pt pour B

L'équipe A gagne avec 4 pts, l'équipe B repart avec 3 pts.

*Règlement spécifique de gestion des temps-morts pour les U15 :

3 temps morts par équipes pour la durée du match. 2 temps morts peuvent être posés par tiers temps.

Entre 2 dépôts de carton par une même équipe, l'adversaire doit avoir été au moins 1 fois en possession du ballon.

Pas d'utilisation possible de carton en prolongation ou but en or.

Un seul carton peut être déposé par équipe, dans les 5 dernières minutes du match.

Les cartons sont numérotés 1, 2 et 3. Les cartons 1 et 2 sont donnés avant le début du match. Le carton 3 est donné avant le début du 3^e tiers temps, le carton 1 n'est plus utilisable, qu'il ait été utilisé ou non. Le carton 2 ne peut être utilisé que jusqu'à 5 minutes du terme de la rencontre sans compter le but en or.

Moins de 11 ans : JOUER EN COLLABORANT SUR GRAND ESPACE

Années	Tiers temps	Effectif	Engagement	Formes défensives	Règles spécifiques
2008	1	6+1	Zone sans sifflet	Tout terrain	Obligation de présenter minimum 2 GB sur le match, participation à une période entière de jeu - stricte interdite
2009	2				
2010	3		Centre avec sifflet	3/3 ou 2/4 ou demi terrain	

Terrain 40x20 + Réducteur de but ; Ballon taille 0

Match sec : 3x13 min (exclusion 1min) – Tournoi : Temps de jeu adapté en concertation avec les entraîneurs (exclusion 1 min), Mi temps de 5 min

La mixité est autorisée. Toute équipe mixte doit s'inscrire dans un championnat masculin (s'il existe).

À cet âge, les ceinturages sont le résultat de neutralisations maladroites. Les JAJ devront être attentifs aux contacts physiques à risque et être intransigeants dans les sanctions, afin d'inciter les équipes à accélérer l'apprentissage des bonnes conduites.

RAPPELS DE FONDAMENTAUX...

- Progresser, c'est trouver face à soi un problème moteur, un niveau de contrainte adapté, une quantité de répétition et de travail suffisants.
- Le joueur ne se construit pas en utilisant les solutions que l'entraîneur lui dicte, mais en trouvant lui-même à chaque passage une stratégie pour mettre le rapport de force en sa faveur.
- L'entraînement doit proposer des situations extraites du match, qui doivent contenir ce qui fait la complexité du jeu : jouer en courant même sur espace réduit, se réorganiser après avoir changé de statut, enchaîner des tâches rapidement...
- L'enrichissement de la culture handball et l'implication dans la vie de l'équipe et du club participent à l'épanouissement d'un joueur.

QUELQUES CLES POUR L'ENTRAÎNEMENT DE CETTE CATEGORIE...

Mettre de la motricité dans chaque séance

Plus un joueur est « à l'aise » avec son corps, plus il est capable de faire évoluer ses savoir-faire et sa capacité à comprendre ce qui l'entoure : N'hésitez pas à associer du travail seul, à base

de courses à de manipulations de balle (voire plusieurs balles) et l'alterner avec du travail à plusieurs (ajout des passes, décentration par rapport à la balle).

Maintenir une activité continue, en favorisant les exercices avec changements de statut, enchaînements de tâches, porteur / non porteur ; Pourquoi, par exemple, stopper l'exercice au moment de la perte de balle d'un groupe en attaque alors qu'il pourrait (devrait) enchaîner en repli et tenter de récupérer la balle de nouveau ??

Les situations doivent déclencher en permanence une activité tactique

C'est l'âge d'or pour le développement du PERCEPTIF ET DECISIONNEL. Les exercices doivent offrir des choix au joueur à chaque passage (seul ou en relation) pour le conduire à prendre des initiatives parmi d'autres possibles (démarquage, passe et va, s'aligner à deux en défense pour changer de joueur...).

Le préalable à toute initiative défensive : garder un positionnement entre mon adversaire et le but à défendre, sans qu'il soit trop court (se retrouver en poursuite) ou trop loin (aucune gêne sur l'attaquant). En résumé, les distances de duels sont souvent inadaptées et la motricité insuffisante pour NE PAS SUBIR.

Développer aussi des centres d'intérêts en dehors du terrain

Sensibiliser les jeunes, dès à présent, à la vie de groupe (solidarité, coopération), au projet d'équipe (championnat, finalité, classement...) et au handball au sens large (équipe fanion du club, filière, équipe de France, joueurs de haut niveau préférés...).

Moins de 13 ans : DECOUVERTE DU JEU AU POSTE ET DES PRINCIPES COLLECTIFS

Années	Tierstems	Effectif	Engagement	Formes défensives	Règles spécifiques
2006 2007 2008	1 2 3	6+1	Centre avec sifflet	3/3, 2/4, demi ou tout terrain Défense alignée 0/6 Tout sauf 0/6	Obligation de présenter minimum 2 GB sur le match, participation à une période entière de jeu – stricte interdite

Terrain 40x20 - Ballon taille 1 - Match sec : 3x15 min (exclusion 2min) – Tournoi : Temps de jeu adapté en concertation avec les entraîneurs (exclusion 1 min) - Mi temps de 5 min

Les dispositifs alignés ne sous-entendent pas de rester en permanence sur une seule ligne ni même de rester autour de la zone, mais d'associer des montées en pression sur l'adversaire avec des recherches d'alignement.

Les dispositifs étagés ne sous-entendent pas non plus de rester en permanence avec la même profondeur entre les lignes, mais de maintenir les intentions procurées par la recherche de cet étagement.

Le fait de jouer à 2 pivots ainsi que les situations d'exclusions temporaires de joueurs n'obligent pas le maintien du dispositif demandé.

RAPPELS DE FONDAMENTAUX...

- Progresser, c'est trouver face à soi un problème moteur, un niveau de contrainte adapté, une quantité de répétition et de travail suffisants.
- Le joueur ne se construit pas en utilisant les solutions que l'entraîneur lui dicte, mais en trouvant lui-même à chaque passage une stratégie pour mettre le rapport de force en sa faveur.
- L'entraînement doit proposer des situations extraites du match, qui doivent contenir ce qui fait la complexité du jeu : jouer en courant même sur espace réduit, se réorganiser après avoir changé de statut, enchaîner des tâches rapidement...
- L'enrichissement de la culture handball et l'implication dans la vie de l'équipe et du club participent à l'épanouissement d'un joueur.

QUELQUES CLES POUR L'ENTRAÎNEMENT DE CETTE CATEGORIE...

Développement moteur général et spécifique

Il faut désormais ajouter en permanence un développement moteur spécifique au travail de base ; c'est fondamental pour l'apprentissage du jeu au poste. En effet, les formes de débordements, de passes, de tirs, ou encore de fermeture d'espace, de dissuasion (en défense) sont différentes par rapport aux espaces de jeu et aux postes. Il est intéressant de partir de l'échauffement des gardiens de but, puis d'enrichir ces situa-

tions en prenant en compte les repères ci-dessus.

S'organiser pour mettre le rapport de force en ma faveur

Le développement perceptif et décisionnel est encore prioritaire à cet âge. Les exercices doivent offrir des choix au joueur à chaque passage (seul ou en relation) de manière à le conduire à prendre des initiatives parmi d'autres possibles en variant les indices (l'espace, le temps, les rapports de force). L'entraîneur cherche à développer chez le joueur, en priorité, l'intention suivante : « En attaque ou en défense, je cherche à être décisif en tournant la situation à mon avantage ou pour celui d'un partenaire. »

Occupation d'un espace qui se réduit

La diminution de l'espace ne doit pas engendrer une réduction de l'activité (courses, changement de statut, enchaînements de tâches).

L'attaque doit toujours entourer la défense, quel que soit le dispositif, en veillant à conserver de la profondeur (pour jouer en courant vers le but) et de l'écartement (pour éloigner les défenseurs les uns des autres). Pour ce faire, les 4 postes clés (2 ailiers et 2 arrières : le « trapèze ») doivent être occupés en permanence quels que soient les mouvements de chacun. La réduction de l'espace provoque naturellement un rapprochement des joueurs et nécessite des collaborations (alignements, changements, entraide, glissement, ou encore jeu avec le pivot, passe et va, induction...). Toute initiative individuelle ou action à plusieurs doit se faire dans le respect d'un projet commun, connu et pouvant être reconnu par tous les partenaires.

Enrichir son bagage pour mieux le partager

L'entraîneur a une nécessité de maîtrise des organisations d'attaque et de défense pour mieux transmettre à ses joueurs. Il oriente le joueur vers un poste qui semble lui correspondre, sans négliger la découverte des autres postes. De la même façon, si un joueur possède déjà des prédispositions pour un poste comme celui de gardien de but, autant lui permettre d'y être plus souvent...

Une bonne connaissance du parcours fédéral de sélection permettra à l'entraîneur de mieux répondre aux motivations de chacun.

Moins de 15 ans : LE DEVELOPPEMENT DE LA CULTURE DU JEU

Années	Tiers temps	Effectif	Engagement	Formes défensives	Règles spécifiques
2004	1	6+1	Centre avec sifflet	Tout sauf 0/6	
2005	2			Défense alignée 0/6	
2006	3			Libre	

Terrain 40x20; Ballon taille 2 en garçons, taille 1 en filles - Match : 3x18 min (exclusion 2min) ; Mi temps de 5 min

Les dispositifs alignés ne sous-entendent pas de rester en permanence sur une seule ligne ni même de rester autour de la zone, mais d'associer des montées en pression sur l'adversaire avec des recherches d'alignement.

Les dispositifs étagés ne sous-entendent pas non plus de rester en permanence avec la même profondeur entre les lignes, mais de maintenir les intentions procurées par la recherche de cet étagement.

Le fait de jouer à 2 pivots ainsi que les situations d'exclusions temporaires de joueurs n'obligent pas le maintien du dispositif demandé. L'utilisation de la prise en « stricte » est alors acceptée.

RAPPELS DE FONDAMENTAUX...

- Progresser, c'est trouver face à soi un problème moteur, un niveau de contrainte adapté, une quantité de répétition et de travail suffisants.
- Le joueur ne se construit pas en utilisant les solutions que l'entraîneur lui dicte, mais en trouvant lui-même à chaque passage une stratégie pour mettre le rapport de force en sa faveur.
- L'entraînement doit proposer des situations extraites du match, qui doivent contenir ce qui fait la complexité du jeu : jouer en courant même sur espace réduit, se réorganiser après avoir changé de statut, enchaîner des tâches rapidement...
- L'enrichissement de la culture handball et l'implication dans la vie de l'équipe et du club participent à l'épanouissement d'un joueur.

QUELQUES CLES POUR L'ENTRAÎNEMENT DE CETTE CATEGORIE...

Approfondir le travail spécifique au poste

Le développement de savoir-faire techniques est fortement lié à la qualité du travail moteur spécifique adapté au poste et aux besoins du joueur ; Plus le joueur sera à l'aise sur les plans technique et moteur, plus il pourra maintenir une qualité de réponse face à des contraintes en augmentation (moins d'espace, moins de temps, plus de densité adverse).

La spécialisation au poste ne doit pas faire oublier les évolutions du handball actuel, à savoir former des joueurs capables d'évoluer à d'autres postes (en attaque : rentrées d'arrières ou d'ailiers en 2e pivot ; en défense : accompagner son vis-à-vis dans un autre secteur sans perdre ses repères...).

Collaborer pour la mise en place de stratégies collectives

En match, les joueurs doivent lire, comprendre et décider dans l'instant pour tenter d'avoir le rapport de force de leur côté. D'où l'intérêt de les rendre acteurs des stratégies collectives utilisées, en les faisant collaborer entre eux et avec l'entraîneur.

L'entraîneur a le choix du projet collectif avec lequel il va faire vivre le dispositif imposé par la règle (emmener les attaquants vers l'extérieur, dissuasion sur les ailiers...). L'entraînement doit être construit pour se rapprocher le plus possible de la réalité du match et de confronter les joueurs à des situations probables, afin de construire des réponses adaptées et transférables.

Lors des deux premiers tiers temps, l'analyse des points forts et des points faibles de l'adversaire doit permettre aux équipes dans le troisième de choisir l'organisation la plus pertinente pour battre l'adversaire.

Dans une même situation, chaque individu répond à sa manière...

L'hétérogénéité, réelle à cet âge (croissance différente, moyens différents...), restera une difficulté à gérer pour l'entraîneur s'il espère la même réponse de chaque joueur face à une même situation. En effet les joueurs, pour résoudre problème identique, vont utiliser des moyens différents, propres à chacun ! La vraie difficulté pour un entraîneur n'est pas de voir comment chacun agit sur le moment, mais surtout de percevoir ceux qui ont des intentions justes mais pas encore les moyens moteurs ou techniques de les réaliser. L'entraîneur doit donc tenter de se mettre à la place de chaque joueur pour comprendre ses réactions, afin de PERSONNALISER ses propres interventions.

On sait tous l'importance de la passion, du mimétisme face à ses idoles, pour sa construction personnelle ; l'entraîneur apporte forcément un plus en encourageant cela.

REGLES SPORTIVES JEUNES OCCITANIE

Catégories	Année d'âge	Terrain	Réducteur but	Nombre de joueurs	Engagement	Ballon	Temps de jeu				Règles particulières			
							Temps morts	Match sec	exc.	Tournoi	exc.	1er	2ème	3ème
U11	08 09 10	40x20	Oui	6+1	TT1 et TT2 : Du gardien de but, sans coup de sifflet TT3 : Du centre, au coup de sifflet	T0	1/période	3x13	1 min	3 tiers temps Temps de jeu adapté en concertation avec les entraîneurs	Défense tout terrain	Défense tout terrain	Défense étagée dispositifs possibles : 3/3, 2/4, demi terrain	Obligation de présenter minimum 2 GB sur le match, participation à une période de jeu entière
U13	06 07 08	40x20	Non	6+1	Centre au coup de sifflet de l'arbitre	T1	1/période	3x15	2 min		Défense étagée dispositifs possibles : 3/3, 2/4, demi terrain, tout terrain (sauf 1/5)	Défense alignée 0/6	Tout sauf 0/6	
U15	04 05 06	40x20	Non	6+1	Centre au coup de sifflet de l'arbitre	T2 M T1 F	*règle spécifique	3x18	2 min		Tout sauf 0/6	Défense alignée 0/6	Libre	

* Règlement spécifique de gestion des temps-morts pour les U15 :

- 3 temps morts par équipes pour la durée du match. 2 temps morts peuvent être posés par tiers temps.
- Entre 2 dépôts de carton par une même équipe, l'adversaire doit avoir été au moins 1 fois en possession du ballon.
- Pas d'utilisation possible de carton en prolongation ou but en or.

• Un seul carton peut être déposé par équipe, dans les 5 dernières minutes du match.

Les cartons sont numérotés 1, 2 et 3. Les cartons 1 et 2 sont donnés avant le début du match. Le carton 3 est donné avant le début du 3e tiers temps, le carton 1 n'est plus utilisable, qu'il ait été utilisé ou non. Le carton 2 ne peut être utilisé que jusqu'à 5 minutes du terme de la rencontre sans compter le but en or.

LIGUE OCCITANIE : CHAMPIONNATS RÉGIONAUX + 16 ANS FÉMININS FIN SAISON 2018-2019

		0 RELEGATION		1 RELEGATION		2 RELEGATIONS		3 RELEGATIONS		4 RELEGATIONS																															
N3 FÉMININE À 16 CLUBS	1ÈRE PHASE 2018 - 2019	1	2	3	4	5	6	7	8	1	2	3	4	5	6	7	8	1	2	3	4	5	6	7	8	1	2	3	4	5	6	7	8	1	2	3	4	5	6	7	8
	2È PHASE 2018 - 2019	PLAY OFF		PLAY OFF		PLAY OFF		PLAY OFF		PLAY OFF		PLAY OFF		PLAY OFF		PLAY OFF		PLAY OFF		PLAY OFF		PLAY OFF		PLAY OFF		PLAY OFF		PLAY OFF		PLAY OFF											
PRÉNATIONALE À 24 CLUBS	1ÈRE PHASE	A	B	C	D	A	B	C	D	A	B	C	D	A	B	C	D	A	B	C	D	A	B	C	D	A	B	C	D	A	B	C	D	A	B	C	D				
	2È PHASE	PLAY DOWN		PLAY DOWN		PLAY DOWN		PLAY DOWN		PLAY DOWN		PLAY DOWN		PLAY DOWN		PLAY DOWN		PLAY DOWN		PLAY DOWN		PLAY DOWN		PLAY DOWN		PLAY DOWN		PLAY DOWN		PLAY DOWN											
		POULE 1		POULE 2		POULE 1		POULE 2		POULE 1		POULE 2		POULE 1		POULE 2		POULE 1		POULE 2		POULE 1		POULE 2		POULE 1		POULE 2		POULE 1		POULE 2									
		3A	3A	3A	3C	3A	3A	3A	3C	3A	3A	3A	3C	3A	3A	3A	3C	3A	3A	3A	3C	3A	3A	3A	3C	3A	3A	3A	3C	3A	3A	3A	3C	3A	3A	3A	3C				
		4A	4A	4A	4C	4A	4A	4A	4C	4A	4A	4A	4C	4A	4A	4A	4C	4A	4A	4A	4C	4A	4A	4A	4C	4A	4A	4A	4C	4A	4A	4A	4C	4A	4A	4A	4C				
		5A	5A	5A	5E	5A	5A	5A	5E	5A	5A	5A	5E	5A	5A	5A	5E	5A	5A	5A	5E	5A	5A	5A	5E	5A	5A	5A	5E	5A	5A	5A	5E	5A	5A	5A	5E				
		6A	6A	6A	6B	6A	6A	6A	6B	6A	6A	6A	6B	6A	6A	6A	6B	6A	6A	6A	6B	6A	6A	6A	6B	6A	6A	6A	6B	6A	6A	6A	6B	6A	6A	6A	6B				
		Barrage en A/R		Barrage en A/R		Barrage en A/R		Barrage en A/R		Barrage en A/R		Barrage en A/R		Barrage en A/R		Barrage en A/R		Barrage en A/R		Barrage en A/R		Barrage en A/R		Barrage en A/R		Barrage en A/R		Barrage en A/R		Barrage en A/R											
		6 accédants territoriaux		6 accédants territoriaux		6 accédants territoriaux		6 accédants territoriaux		6 accédants territoriaux		6 accédants territoriaux		6 accédants territoriaux		6 accédants territoriaux		6 accédants territoriaux		6 accédants territoriaux		6 accédants territoriaux		6 accédants territoriaux		6 accédants territoriaux		6 accédants territoriaux		6 accédants territoriaux											

Si le nombre d'équipes engagées en championnat Interdépartemental entraîne un fonctionnement sur 7 secteurs, le nombre de relégués du championnat Pré Nationale sera augmenté de 1 et les barrages organisés en conséquence.

LIGUE OCCITANIE : CHAMPIONNATS RÉGIONAUX + 16 ANS MASCULINS FIN SAISON 2018-2019

AUCUNE RELEGATION		1 RELEGATION		2 RELEGATIONS		3 RELEGATIONS		4 RELEGATIONS		5 RELEGATIONS		6 RELEGATIONS			
POULE A 1 2 3 4 5 6	POULE B 1 2 3 4 5 6	POULE C 1 2 3 4 5 6	POULE D 1 2 3 4 5 6	POULE A 1 2 3 4 5 6	POULE B 1 2 3 4 5 6	POULE C 1 2 3 4 5 6	POULE D 1 2 3 4 5 6	POULE A 1 2 3 4 5 6	POULE B 1 2 3 4 5 6	POULE C 1 2 3 4 5 6	POULE D 1 2 3 4 5 6	POULE A 1 2 3 4 5 6	POULE B 1 2 3 4 5 6		
PLAY-OFF		POULE 1		POULE 2		POULE 1		POULE 2		POULE 1		POULE 2			
A1	B1	C1	D1	A1	B1	C1	D1	A1	B1	C1	D1	A1	B1		
B2	A2	C2	D2	B2	A2	C2	D2	B2	A2	C2	D2	B2	A2		
B3	A3	C3	D3	B3	A3	C3	D3	B3	A3	C3	D3	B3	A3		
Les 2 vainqueurs des rencontres croisées aller-retour accèdent en N3M				Les 2 vainqueurs des rencontres croisées aller-retour accèdent en N3M				Les 2 vainqueurs des rencontres croisées aller-retour accèdent en N3M				Les 2 vainqueurs des rencontres croisées aller-retour accèdent en N3M			
PLAY-DOWN		POULE 1		POULE 2		PLAY-DOWN		POULE 1		POULE 2		PLAY-DOWN			
A4	B4	C4	D4	A4	B4	C4	D4	A4	B4	C4	D4	A4	B4		
B5	A5	C5	D5	B5	A5	C5	D5	B5	A5	C5	D5	B5	A5		
B6	A6	C6	D6	B6	A6	C6	D6	B6	A6	C6	D6	B6	A6		
BARRAGE A/R entre les équipes classées 5ème des 2 poules Play-Down		BARRAGE A/R entre les équipes classées 5ème des 2 poules Play-Down		BARRAGE A/R entre les équipes classées 5ème des 2 poules Play-Down		BARRAGE A/R entre les équipes classées 5ème des 2 poules Play-Down		BARRAGE A/R entre les équipes classées 5ème des 2 poules Play-Down		BARRAGE A/R entre les équipes classées 5ème des 2 poules Play-Down		BARRAGE A/R entre les équipes classées 5ème des 2 poules Play-Down			
1	2	3	4	1	2	3	4	1	2	3	4	1	2		
3	4	5	6	3	4	5	6	3	4	5	6	3	4		
5	6	7	8	5	6	7	8	5	6	7	8	5	6		
7	8	9	10	7	8	9	10	7	8	9	10	7	8		
Les 4 vainqueurs des rencontres croisées aller-retour accèdent en Pré Nat				Les 4 vainqueurs des rencontres croisées aller-retour accèdent en Pré Nat				Les 4 vainqueurs des rencontres croisées aller-retour accèdent en Pré Nat				Les 4 vainqueurs des rencontres croisées aller-retour accèdent en Pré Nat			
PAS DE BARRAGES		PAS DE BARRAGES		PAS DE BARRAGES		PAS DE BARRAGES		PAS DE BARRAGES		PAS DE BARRAGES		PAS DE BARRAGES			
1	2	3	4	1	2	3	4	1	2	3	4	1	2		
3	4	5	6	3	4	5	6	3	4	5	6	3	4		
5	6	7	8	5	6	7	8	5	6	7	8	5	6		
7	8	9	10	7	8	9	10	7	8	9	10	7	8		
Les 4 vainqueurs des rencontres croisées aller-retour accèdent en Pré Nat				Les 4 vainqueurs des rencontres croisées aller-retour accèdent en Pré Nat				Les 4 vainqueurs des rencontres croisées aller-retour accèdent en Pré Nat				Les 4 vainqueurs des rencontres croisées aller-retour accèdent en Pré Nat			
PAS DE BARRAGES		PAS DE BARRAGES		PAS DE BARRAGES		PAS DE BARRAGES		PAS DE BARRAGES		PAS DE BARRAGES		PAS DE BARRAGES			
BARRAGES :		BARRAGES :		BARRAGES :		BARRAGES :		BARRAGES :		BARRAGES :		BARRAGES :			
1er tour - les équipes classées 8e participent aux barrages en A/R (rencontres géographiques). Les vainqueurs évoluent en Excellence la saison suivante		1er tour - les équipes classées 8e participent aux barrages en A/R (rencontres géographiques). Les vainqueurs évoluent en Excellence la saison suivante		1er tour - les équipes classées 8e participent aux barrages en A/R (rencontres géographiques). Les vainqueurs évoluent en Excellence la saison suivante		1er tour - les équipes classées 8e participent aux barrages en A/R (rencontres géographiques). Les vainqueurs évoluent en Excellence la saison suivante		1er tour - les équipes classées 8e participent aux barrages en A/R (rencontres géographiques). Les vainqueurs évoluent en Excellence la saison suivante		1er tour - les équipes classées 8e participent aux barrages en A/R (rencontres géographiques). Les vainqueurs évoluent en Excellence la saison suivante		1er tour - les équipes classées 8e participent aux barrages en A/R (rencontres géographiques). Les vainqueurs évoluent en Excellence la saison suivante			
2e tour - les équipes vaincus du 1er tour de barrage participent à un match sec sur terrain neutre. Le vainqueur évolue en Excellence la saison suivante		2e tour - les équipes vaincus du 1er tour de barrage participent à un match sec sur terrain neutre. Le vainqueur évolue en Excellence la saison suivante		2e tour - les équipes vaincus du 1er tour de barrage participent à un match sec sur terrain neutre. Le vainqueur évolue en Excellence la saison suivante		2e tour - les équipes vaincus du 1er tour de barrage participent à un match sec sur terrain neutre. Le vainqueur évolue en Excellence la saison suivante		2e tour - les équipes vaincus du 1er tour de barrage participent à un match sec sur terrain neutre. Le vainqueur évolue en Excellence la saison suivante		2e tour - les équipes vaincus du 1er tour de barrage participent à un match sec sur terrain neutre. Le vainqueur évolue en Excellence la saison suivante		2e tour - les équipes vaincus du 1er tour de barrage participent à un match sec sur terrain neutre. Le vainqueur évolue en Excellence la saison suivante			
6 ÉQUIPES ACCÉDANTES DES TERRITOIRES		6 ÉQUIPES ACCÉDANTES DES TERRITOIRES		6 ÉQUIPES ACCÉDANTES DES TERRITOIRES		6 ÉQUIPES ACCÉDANTES DES TERRITOIRES		6 ÉQUIPES ACCÉDANTES DES TERRITOIRES		6 ÉQUIPES ACCÉDANTES DES TERRITOIRES		6 ÉQUIPES ACCÉDANTES DES TERRITOIRES			
PRÉPHASE		PRÉPHASE		PRÉPHASE		PRÉPHASE		PRÉPHASE		PRÉPHASE		PRÉPHASE			
ZÉ PHASE 2018-2019		ZÉ PHASE 2018-2019		ZÉ PHASE 2018-2019		ZÉ PHASE 2018-2019		ZÉ PHASE 2018-2019		ZÉ PHASE 2018-2019		ZÉ PHASE 2018-2019			
FIN DE SAISON 2018-2019		FIN DE SAISON 2018-2019		FIN DE SAISON 2018-2019		FIN DE SAISON 2018-2019		FIN DE SAISON 2018-2019		FIN DE SAISON 2018-2019		FIN DE SAISON 2018-2019			
EXCELLENCE - 4 X 10 ÉQUIPES		EXCELLENCE - 4 X 10 ÉQUIPES		EXCELLENCE - 4 X 10 ÉQUIPES		EXCELLENCE - 4 X 10 ÉQUIPES		EXCELLENCE - 4 X 10 ÉQUIPES		EXCELLENCE - 4 X 10 ÉQUIPES		EXCELLENCE - 4 X 10 ÉQUIPES			
FIN DE SAISON 2018-2019		FIN DE SAISON 2018-2019		FIN DE SAISON 2018-2019		FIN DE SAISON 2018-2019		FIN DE SAISON 2018-2019		FIN DE SAISON 2018-2019		FIN DE SAISON 2018-2019			
EXCELLENCE - 4 X 6 ÉQUIPES		EXCELLENCE - 4 X 6 ÉQUIPES		EXCELLENCE - 4 X 6 ÉQUIPES		EXCELLENCE - 4 X 6 ÉQUIPES		EXCELLENCE - 4 X 6 ÉQUIPES		EXCELLENCE - 4 X 6 ÉQUIPES		EXCELLENCE - 4 X 6 ÉQUIPES			

Si le nombre d'équipes engagées en championnat Interdépartemental entraîne un fonctionnement sur 7 secteurs, le nombre de relégués du championnat Excellence sera augmenté de 1 et les barrages organisés en conséquence.

CLUBS EN CHAMPIONNATS NATIONAUX

FÉMININS			
LFH			
Formule : 1 poule de 12			
Nombre total de clubs : 12			
Division 2			
Formule : 2 poules de 8			
Nombre total de clubs : 16	S.U.N. A.L Bouillargues		
Nationale 1			
Formule : 4 poules de 12			
Nombre total de clubs : 48	Bruguières OC 31 HB Frontignan Thau HB Montpellier UC Narbonne HB Toulouse Féminin HB		
Nationale 2			
Formule : 8 poules de 12			
Nombre total de clubs : 96	Castanet Ramonville Auzeville HB ROC Aveyron HB S.U.N. A.L Bouillargues Tournefeuille HB		
Nationale 3			
Formule en Occitanie : 2 poules de 8			
<table style="width: 100%; border: none;"> <tr> <td style="width: 50%; vertical-align: top;"> Albi HBC Aucamville US HB Bouillargues SUN AL Bruguières OC 31 HB Clermont Salagou HBC ColomiersUS HB Jacou CCHB Lombez Samatan HBC </td> <td style="width: 50%; vertical-align: top;"> Montpellier UC Pamiers HBC Pays des Nestes HB Pechbonnieu Coteaux HB Quint-Fonsegrives HBC ST Girons HB Couserans Thuir HBC Toulouse Féminin HB </td> </tr> </table>		Albi HBC Aucamville US HB Bouillargues SUN AL Bruguières OC 31 HB Clermont Salagou HBC ColomiersUS HB Jacou CCHB Lombez Samatan HBC	Montpellier UC Pamiers HBC Pays des Nestes HB Pechbonnieu Coteaux HB Quint-Fonsegrives HBC ST Girons HB Couserans Thuir HBC Toulouse Féminin HB
Albi HBC Aucamville US HB Bouillargues SUN AL Bruguières OC 31 HB Clermont Salagou HBC ColomiersUS HB Jacou CCHB Lombez Samatan HBC	Montpellier UC Pamiers HBC Pays des Nestes HB Pechbonnieu Coteaux HB Quint-Fonsegrives HBC ST Girons HB Couserans Thuir HBC Toulouse Féminin HB		
Moins de 18 ans			
Formule : 19 poules			
Nombre total de clubs : 112	AS Puichéric HB Bruguières OC 31 Handball Castanet Ramonville Auzeville Handball HBC Aramon HBC Villefrance de Lauragais Montpellier Université Club Handball Pays des Nestes Handball Toulouse Féminin HB Tournefeuille Handball ROC Aveyron HB S.U.N. A.L Bouillargues		

MASCULINS	
Lidl StarLigue	
Formule : 1 poule de 14	
Nombre total de clubs : 14	Fénix Toulouse HB Montpellier HB USAM Nîmes Gard
Pro Ligue	
Formule : 1 poule de 14	
Nombre total de clubs : 14	
Nationale 1	
Formule : 4 poules de 8	
Nombre total de clubs : 32	H Bagnols Gard Rhodanien Montpellier HB 2 Frontignan Thau HB USAM Nîmes Gard 2
Nationale 2	
Formule : 6 poules de 12	
Nombre total de clubs : 72	AS L'Union HB Fénix Toulouse HB 2 ROC Aveyron HB
Nationale 3	
Formule : 8 poules de 12	
Nombre total de clubs : 96	Entente TUC Balma HBC de Teyran HBC Thuir HBC Roques sur Garonne Prades le Lez HB Tournefeuille HB
Moins de 18 ans	
Formule : 16 poules	
Nombre total de clubs : 96	AS L'Union HB Entente TUC Balma Fénix Toulouse HB Montpellier HB ROC Aveyron HB Tournefeuille HB USAM Nîmes Gard



Aurélien SALVADOR, président
6100000.cta@ffhandball.net - 06 85 07 81 17
Dylan GAZEU, vice-président
Michel LARTIGUE, vice-président
Contact : 6100000.cta@ffhandball.net

Arnaud BOUTEILLER 6100000.abouteiller@ffhandball.net
Hervé RIGAL 6100000.hrigal@ffhandball.net
Christine MAMEA Secrétariat 05 61 25 32 81

Désignations T1/T2

Florian LEVY - florianlevy.ag1@gmail.com
Stéphanie RIGAL - famillerrigal34@orange.fr

Groupe JA T1/T2

Vincent CAHUZAC

Groupe JAJ T1/T2

Damien BONDON

Groupe T1 Performance

Dylan GAZEU

Responsables Formation et des Superviseurs

Christian SELTZ

Référente Secteurs

Jamila BOULHIMSSE

Secteur Albi-Rodez

Yannick RANCOULE

Damien SOLASSOL

Secteur Montpellier

Yvan BARAK

Rémi DEMANGEL

Stéphanie RIGAL

Secteur Narbonne

Julien BLANCO

Fabien CASTEL

Cédric LETUVE

Secteur Nîmes

Denis FLUTEAUX

Aymeric MEFFRE

Philippe MILLAUD

Secteur Nord

David BENNET

Remy BRUNET

Anthony BUFFET

Nicolas GIACOMETTO

Secteur Sud-Ouest

Jamila BOULHIMSSE

Michel SIREIX

Mickaël WATTEL

Secteur Toulouse

Benjamin BEAUFORT

Arnaud JEANDIN

Sébastien NEVES

Stéphane TREMOUSS

ORGANISATION

La CTA est constituée de bénévoles, salariés et experts associés dans les domaines dont elle a la charge et reste en totale interaction avec les diverses Commissions de la Ligue et des Comités.

Elle a la gestion, la formation et la désignation de l'ensemble des populations en lien avec l'arbitrage, quel que soit leurs grades ou niveau de compétences et d'intervention (Juges-Arbitres-Jeunes, des juges-arbitres, des accompagnateurs et juges-superviseurs).

Pour la formation de certaines de ces populations, la CTA est en relation étroite avec l'ITFE.

LES SECTEURS TERRITORIAUX

La CTA comporte 7 Secteurs, piloté chacun par un responsable secteur. Ces secteurs sont animés par, à minima, 3 personnes que sont : le Responsable JA, le Responsable JAJ et le Responsable de désignations. Elles ont en gestion les JA et JAJ T3 (correspondant à l'ancien niveau département ou territorial) ainsi que les personnes ressources associées à ce niveau de compétitions. Ces Secteurs restent en lien permanent avec les Comités qui le constituent.

LES BASSINS DE PRATIQUE

Dans chacun de ces différents Secteurs que composent notre Territoire, des Bassins de pratique ont été constitués. Ces Bassins de pratique sont composés d'un nombre restreint de clubs, dans un périmètre géographique qui l'est tout autant avec une mixité des niveaux de compétitions. Ces Bassins sont animés par à minima un référent dont les missions prioritaires sont : apporter de la proximité entre la CTA et le club, en apportant des réponses adaptées aux animateurs EA et aux clubs, aider les animateurs EA dans leurs missions, animer les clubs de son bassin afin d'apporter de l'interaction entre eux, détecter des JAJ au sein des clubs, en relation avec l'Animateur EA, accompagner les JAJ à poursuivre leur cursus de formation au niveau du Territoire et être le premier interlocuteur en terme de formation et validation des personnes ressources du club en lien avec l'arbitrage.

Le Secteur et les différents bassins de pratique permettent à la CTA d'avoir un vrai maillage territorial et d'offrir un véritable service de proximité pour les clubs. Ces derniers doivent donc utiliser ce dispositif et être acteurs de la dynamique impulsée par le référent et les responsables de Secteur.

FONCTIONNEMENT

Le pilotage et la prise de décisions de la CTA sont fait de manières concertées et identiques sur l'ensemble de la Ligue, et ce quel que soit le niveau d'intervention de chacun. Toutes les actions stratégiques et opérationnelles sont coordonnées par le Président de la CTA et les deux vices - Présidents, afin de garantir l'harmonisation de ces actions et l'optimisation des ressources. Cette harmonisation et cette mutualisation se retrouvent dans tous les secteurs de l'arbitrage (formation, désignations, détection, etc.).

INFORMATIONS SUR LES NOTES DE FRAIS ARBITRAGES ET MODALITÉS DE CALCUL DES INDEMNITÉS KILOMÉTRIQUES DES JA ET JAJ

Hormis pour les matchs nationaux (à l'exception de la N3F), les notes de

frais des juges-arbitres et juges-arbitres-jeunes désignés par la CTA seront transmises conjointement aux clubs recevants et aux arbitres concernés, par mail, par le responsable désignations, sur l'adresse standardisée de chacun, au plus tard le jeudi précédant la compétition.

Néanmoins, les juges-arbitres et juges-arbitres-jeunes désignés devront avoir en leur possession le jour du match, deux exemplaires de ladite note de frais.

Les modalités concernant le défraiement des indemnités kilométriques sont les suivantes :

POUR LES COMPÉTITIONS ADULTES (+16)

Si arbitrage en solo, le juge-arbitre est défrayé de son indemnité kilométrique (domicile-lieu de compétition /aller-retour)

Si arbitrage en binôme, la notion de co-voiturage est prise en compte dès lors qu'un point de rencontre entre les deux juges-arbitres est possible entre le domicile de ces derniers et le lieu de la compétition.

Ce dispositif ne concerne pas les compétitions nationales (cf guide financier fédéral).

Explications :

Si aucun point de rencontre possible : chaque juge-arbitre est défrayé de son trajet (domicile-lieu de compétition A/R)

Si le trajet du juge-arbitre habitant le plus loin du lieu de compétition passe par la ville de domicile de son binôme alors la notion de co-voiturage est prise en compte (le point de ren-

contre correspond au domicile du 2ème juge-arbitre). C'est le premier juge-arbitre qui est défrayé de la totalité du trajet (domicile-lieu de compétition A/R)

Si le trajet du juge-arbitre habitant le plus loin du lieu de compétition ne passe pas par la ville de domicile de son binôme mais qu'un point de rencontre est possible alors la notion de co-voiturage est prise en compte (le point de rencontre est déterminé administrativement par la CTA). C'est le premier juge-arbitre qui est défrayé de la totalité du trajet (domicile-lieu de compétition A/R), son binôme est défrayé de son domicile jusqu'au point de rencontre A/R.

Si les deux juges-arbitres habitent dans la même ville, c'est le juge-arbitre nommé en premier qui est défrayé de la totalité du trajet (domicile-lieu de compétition A/R).

POUR LES COMPÉTITIONS JEUNES (-18, -17)

Si arbitrage en solo, le juge-arbitre-jeune, ou à défaut le juge-arbitre, est défrayé de son indemnité kilométrique (domicile-lieu de compétition / aller-retour)

Si arbitrage en binôme, les juges-arbitres-jeunes, ou à défaut les juges-arbitres, sont défrayés individuellement de leur indemnité kilométrique (domicile-lieu de compétition / aller-retour). Soit deux déplacements. Et ce, quel que soit leur mode de déplacement.

Quand des arbitres sont désignés sur deux matchs consécutifs dans un même gymnase, l'indemnité de déplacement est mise sur la note de frais du niveau de compétition le plus élevé.

Lorsqu'il officie, le juge-arbitre a droit...

- ... au respect
- ... à la protection contre menaces, injures et outrages
- ... à un vestiaire décent avec douche (propreté et eau chaude requises), séparé de ceux des équipes
- ... à une place de parking réservée pour son véhicule

Lorsqu'il officie, le juge-arbitre a pour devoir...

- ... la réserve
- ... la connaissance des règles et de leur interprétation
- ... d'éviter toute familiarité avant, pendant et après le match avec les joueurs, entraîneurs et dirigeants
- ... le respect du jeu de la rencontre et de tous ses acteurs
- ... une tenue vestimentaire impeccable
- ... la ponctualité



Instructeurs

Yannick Bouyssonnie
Carcelle André
Cicuto Joël
Fournil Anaïs
Grente Rémi
Magna Régine
Miquel Robert
Noyee Jérôme
Pallec Gautier

Membres

Arbetti Fabien
Carcelle André
Cavallin Christian
Cicuto Joël
Cruz Thomas
Foulon Xavier
Fournil Anaïs
Gelis Pierre Olivier
Grente Rémi
Jaillot Max
Magna Régine
Noyee Jérôme
Pallec Gautier
Patriarche Philippe
Roueche Alain
Tenreiro Richard

Bien que le bilan de la commission Discipline Occitanie 2017/2018 soit largement développé dans le compte rendu de l'Assemblée Générale Ordinaire du 16 juin 2018 à Carcassonne, il me semble important d'y revenir.

La première des raisons étant que, lors de la préparation du compte rendu pour l'AG, la saison de notre commission n'était pas close. En effet, la dernière commission s'est tenue à Montpellier le 12 Juillet.

La deuxième des raisons étant d'avoir des chiffres consolidés, la commission de discipline aura donc eu à siéger 18 fois cette saison.

Comme nous nous y étions engagés, les commissions se sont tenues tant à Montpellier qu'à Toulouse, et nous avons été amenés à statuer sur 138 dossiers.

Pour rappel, les dossiers concernant les Championnats de France ou Coupes de France sont gérés par la Commission de Discipline Nationale.

Quant à l'Occitanie, nous avons eu des dossiers allant des seniors masculin aux moins de 11 féminin. Sachant qu'une seule et même rencontre peut générer plusieurs dossiers.

A la clôture de la saison, les décisions prises sont les suivantes :

230 dates fermes / 162 dates avec sursis / 11 huis clos fermes / 16 huis clos avec sursis / 7 avertissements / 28 sans suite.

Force est de constater que le chiffre le plus inquiétant est celui d'affaires concernant les rencontres de mineurs, soit 59% des dossiers mêlant des joueurs, des officiels, des dirigeants et le public...

Nous sommes conscients que 138 dossiers sur plus de 10 000 rencontres jouées lors des différents championnats Occitanie, cela peut paraître dérisoire.

Mais alerte est faite auprès de tout un chacun sur la pression intolérable et les comportements inadmissibles vis-à-vis des jeunes arbitres ou jeunes joueurs lors des rencontres de jeunes. Ce qui nous laisse à penser que nous sommes bien loin de tout savoir sur les dérives lors de certains matches.

Pour information, un compte-rendu de la saison disciplinaire Occitanie a été envoyé au Président de la Commission Nationale, nous avons des échanges réguliers et les alertes sont faites.

Il en va de même avec le Président du Jury d'Appel.

Lors de la saison écoulée, nous sommes intervenus de façon conjointe avec la CTA lors de stages d'entraîneurs à Pamiers et Rivesaltes.

De la même façon, nous avons répondu avec la CTA à la sollicitation d'un comité pour une intervention commune auprès des clubs.

Je me suis rendu aux stages d'arbitres de début de saison ou lors d'invitations par les responsables de secteurs, afin d'échanger et apporter certaines préconisations.

Chaque fois, à l'issue de ces échanges, force est de constater que... tout le monde est d'accord pour dire que beaucoup d'efforts sont à faire en la matière.

Nous allons donc continuer à intensifier ce type de rencontres entre les différents acteurs, pour tenter de modifier certains comportements et accompagner ceux qui le désirent dans la prévention.

Nous avons augmenté le nombre d'instructeurs et des membres de la commission sur délégation du Président peuvent intervenir si nous sommes sollicités lors des stages d'arbitres, d'entraîneurs ou autres.

Pour ceux qui l'ignorent, nous sommes au sein de la commission tous des bénévoles comme beaucoup d'entre vous. Chacun a été ou est encore soit dirigeant, soit entraîneur, soit joueur, soit arbitre, soit bénévole...

Beaucoup ont un long vécu dans notre sport, et sont donc en capacité d'un certain recul et d'une analyse éclairée vis à vis des dossiers qui leur sont soumis. Même si nul n'est infail-
liblé, nous essayons d'être le plus justes possible.

Mais nous sommes unanimes sur le fait de sanctionner forte-
ment certaines dérives et comportements qui ternissent notre sport .

Pour cela je vous renvoie au dernier paragraphe de l'AG du 16 juin, page 73 concernant notre « Doctrine Disciplinaire » pour la saison à venir.

Nous ne pouvons que remercier tous ceux qui œuvrent quo-
tidiennement dans leurs clubs ou comités ou ligue et qui, quel que soit leur rôle, véhiculent une image positive de notre sport. Ils font que chaque week-end la quasi-totalité des ren-
contres se passent bien... il ne reste plus qu'à souhaiter que les « mauvais » élèves s'assagissent.

Thierry BROUSSES,
Président de la commission de discipline



Serge DAGADA, président

serge.dagada@gmail.com

Jean-Philippe DUBEDOUT, vice-président

jeanphilippedubedout@gmail.com

Contact : 6100000.sr@ffhandball.net

Véronique BELIN 04 67 82 16 70

Membres

Frédéric AYME
Florence CASTELLI
Serge CERVERA
Jean-Pierre CEZERA
Arlette DAGADA
Nicolas ECK
Gaële LAHELLEC
Fabrice MAUREL
Marianne MAZEL
Roger MAZEL
Corinne SCHLEGEL
Patrick TREMOUSS

Prérogatives de la commission :

Affiliation, ré-affiliation, fusion des clubs
Qualification des licences
Sur-classements
Conventions
Regroupements d'équipes
Droits de formation
CMCD

DOMAINE CMCD

Le contrôle des exigences de la Contribution Mutualisée des Clubs au Développement (CMCD), des clubs évoluant dans les championnats régionaux est effectué par la Commission Territoriale des Statuts et de la Réglementation (CTSR)

L'envoi en novembre, janvier, mars et mai (aux clubs, comités, ligue, CTA, CTF), et la vérification des fiches seront effectués par la CTSR.

Pour ce faire, elle procède chaque saison à l'inventaire, à la vérification et à l'analyse des renseignements concernant ces clubs.

En cas de carence, elle applique les dispositions réglementaires prévues à l'article 29 des règlements généraux.

Cette année encore, les exigences de la CMCD seront différentes pour les 2 anciennes ligues. Pour l'Occitanie Ouest, elles sont déterminées par le niveau d'évolution de l'équipe première (équipe de référence). Pour l'Occitanie Est, une école d'arbitrage est demandée pour l'ensemble des clubs évoluant dans les championnats national et régional, le reste des exigences est déterminé par le nombre d'équipes jeunes engagées (de U11 à U18) par chaque club.

Ces obligations concernent trois domaines, représentant chacun un enjeu essentiel pour la pérennité du handball et son développement :

- le domaine sportif, afin d'inciter les clubs à disposer d'un réel potentiel d'équipes de jeunes ;
- le domaine technique, afin d'inciter les clubs à disposer d'un encadrement diplômé performant ;
- le domaine de l'arbitrage, afin d'inciter les clubs à être aussi acteurs de cette tâche indispensable au bon déroulement des compétitions, aussi bien chez les adultes que chez les jeunes.

Ces exigences comportent deux niveaux, fonctions de la division dans laquelle évolue l'équipe de référence :

- la satisfaction d'un SOCLE DE BASE,
- la satisfaction d'un SEUIL MINIMUM DE RESSOURCES,

ET QUI DOIVENT ÊTRE TOUS LES DEUX ATTEINTS AU 31 MAI DE LA SAISON EN COURS.

ORGANISATION

La division CMCD se réunit en fonction de l'actualité diffusée par l'informatique fédérale. Des communications téléphoniques et informatiques entre les membres alimentent le travail de la saison.

FONCTIONNEMENT

Toutes les données « arbitrage, technique, associatif » seront nominatives et inaccessibles.

La commission effectue ces contrôles uniquement à partir des données extraites de Gest'Hand, et traitées par le service informatique fédéral.

Cela signifie que, par exemple, dans les domaines « Sportifs », « Juges-Arbitres » (JA) et « Juges-Arbitres-Jeunes » (JAJ), ne seront prises en compte que les informations figurant sur les FDME.

Ces données sont transmises mensuellement par le service informatique à la commission pour analyse et vérification.

Les clubs sont contrôlés manuellement, ainsi que les entraîneurs, Juges-Arbitres (JA) et Juges-Arbitres-Jeunes (JAJ) mutés dont les fonctions

d'entraîneur, de Juge-arbitre ou de Juge-arbitre jeune et les arbitrages sont comptabilisés pour le club d'accueil avec l'accord écrit du club quitté, sur le formulaire fédéral.

Les informations devant être saisies dans Gest'Hand concernent :

- les données de base relatives aux licenciés, aux équipes engagées, aux techniciens, aux juges-arbitres (JA) et Juges-Arbitres-Jeunes (JAJ) (1999 (19 ans), 2000 (18 ans), 2001 (17 ans), 2002 (16 ans), 2003 (15 ans), 2004 (14 ans) et 2005 (13 ans), ainsi que leur tenue à jour,
- les feuilles de matchs complètes dans toutes les catégories, telles qu'elles résulteront du dispositif de feuille de match électronique, et le secteur « associatif », en particulier la composition des conseils d'administration et des commissions des différents territoires, à renseigner par les comités et la ligue.

IMPORTANT : La commission n'intervient pas dans la saisie des informations contenues dans Gest'Hand. Si un club constate une anomalie de saisie ou des manques, il lui appartient de contacter par courriel ou courrier, la structure de rattachement (ligue CTA-ETR ou comité) avec l'adresse standardisée du club uniquement, pour qu'elle effectue les modifications nécessaires.

Technique

La commission ne prendra en compte les diplômes « entraîneurs fédéraux, interrégionaux, régionaux, animateurs », que sous réserve d'en avoir la liste (avec les dates des circonstances de formation), homologuées par l'institut technique de formation et emploi (ITFE) auquel il revient de tenir à jour les informations de Gest'Hand.

Pour éviter des situations litigieuses concernant la prise en compte d'entraîneurs mutés qui souhaitent que leurs diplômes soient comptabilisés pour le club d'accueil, l'accord écrit du club quitté sera obligatoire et réalisé à l'aide de l'imprimé dématérialisé téléchargeable sur le site de la ligue et de la fédération, suivant le lien ci-après : mettre le lien

PRISE EN COMPTE CMCD DES DIPLOMES TECHNIQUES SUITE A UNE MUTATION

Les demandes correspondantes devront être déposées avant le 31 DÉCEMBRE 2018

Arbitrage

Pour éviter des situations litigieuses concernant la prise en compte des Juges-Arbitres (JA) et Juges-Arbitres-Jeunes (JAJ) mutés qui souhaitent que leurs fonctions de JA ou de JAJ, ainsi que leurs arbitrages soient comptabilisés pour le club d'accueil, l'accord écrit du club quitté sera obligatoire et réalisé à l'aide de l'imprimé dématérialisé téléchargeable sur le site de la ligue et de la fédération, suivant le lien ci-après :

PRISE EN COMPTE CMCD DES ARBITRAGES SUITE A UNE MUTATION

Les demandes correspondantes devront être déposées avant le 31 DÉCEMBRE 2018

PROCÉDURE

Après contrôle et analyse par la commission, une fiche bilan est transmise aux clubs ainsi qu'au comité de rattachement, tous les deux mois à compter du mois de Novembre.

Ce document comprend, d'une part, les données transmises par le service informatique et, d'autre part, les remarques formulées par le vérificateur.

La prise de connaissance de ces fiches, aussi bien par les clubs que par les comités et la ligue doit permettre d'anticiper toutes les situations particulières qui pourraient faire l'objet d'un traitement spécifique.

Trop souvent, les clubs où les instances dont ils dépendent ne réagissent pas ou réagissent trop tard, quelquefois même après qu'une sanction ait été prononcée.

RELATIONS COMMISSION - CLUBS

Le président de la CTSR est à l'écoute des clubs par l'intermédiaire du seul secrétariat dédié de la ligue :

6100000.sr@ffhandball.net

Toutes demandes concernant des questions réglementaires doivent être effectuées par courriel à l'adresse ci-dessus. Pour éviter toute interprétation, seul le président de la CTSR est habilité à apporter une réponse écrite.

IMPORTANT : Le numéro du club (61...) nom sans abréviation, et son niveau de jeu doivent être impérativement rappelés sur chaque courriel.

Tout courriel à destination de la commission doit transiter par le secrétariat dédié de la ligue, ou lui être adressé en copie.

Le non-respect de cette procédure entraînera le non traitement et le renvoi du courrier. Une réponse par courrier électronique entraînera automatiquement un envoi en copie pour information au comité concerné. Dans tous ses échanges par courriel, la commission n'utilisera que les adresses électroniques standards des clubs et des structures (du type : 61xxxxx@ffhandball.net).

QUELQUES RECOMMANDATIONS

Veillez à ce que la saisie des JAJ Clubs, identifiés dans vos clubs, soit effectuée par votre comité dès le début de la saison. Ne pas attendre le mois de Mai pour demander des conseils ou signaler des erreurs ; la saison dernière, plusieurs équipes ont rencontré des difficultés pour remplir le socle de base ou seuils de ressources dans les domaines Juges-Arbitres ou Juges-Arbitres-Jeunes.

Il est donc fortement conseillé d'identifier dès le début de saison, les Juges-Arbitres (JA) et Juges-Arbitres-Jeunes (JAJ)

demandés selon le nombre d'équipes de jeunes engagées qui permettront de remplir le socle et les seuils, et de les faire désigner en priorité (ou de les désigner lorsqu'il peut s'agir de « désignations JAJ Club »). De même une attention particulière devra être apportée à la rubrique « techniciens ».

Une personne devrait être entièrement consacrée à cette tâche dans chaque club.

DISPOSITIONS SPÉCIFIQUES (RAPPEL)

Clubs ayant une section masculine et une section féminine (article 29.7.1) :

Lorsqu'un même club possède à la fois une équipe masculine et une équipe féminine évoluant dans un championnat national ou régional :

- le socle de base doit être satisfait pour chaque équipe,
- le seuil minimal des ressources est affecté d'un coefficient de 0,75 pour chacune des deux équipes de référence.

Équipes réserves (article 29.8) :

Les équipes réserves et équipes 3 et 4 des clubs nationaux ou régionaux, qui évoluent dans les championnats régionaux sont soumises aux dispositions suivantes :

SOCLE SPORTIF : 1 équipe jeune

SOCLE TECHNIQUE : 1 Animateur HB

Retrouvez l'ensemble des obligations en consultant la circulaire CMCD sur le site de la ligue Occitanie.



Membres

Emmanuelle BATALLA
Jean GARAIT
Patrice LESONGEUR
Jean Louis MATREUX
Eric MEJEAN
Romy SIMON
Francoise TUXAGUES
Isabelle FRASNETTI

SCHEMA TERRITORIAL DE DEVELOPPEMENT

Soucieux d'accompagner nos clubs dans leur activité, nous nous efforçons de répondre au mieux aux sollicitations quotidiennes de leur part. Pour cela, la commission mettra l'accent sur trois à quatre axes innovants ou déjà amorcés. Chaque axe a pour but de valoriser auprès des partenaires institutionnels les actions menées par nos clubs. Notre priorité est de remettre le club au centre du développement territorial du Handball.

Accompagnement des clubs

La campagne de recrutement des volontaires du dispositif Service Civique a débuté le 1er juin jusqu'au 31 décembre prochain. Afin de mieux accompagner les clubs dans l'accueil des volontaires, comme la saison précédente deux regroupements des volontaires pour présenter les différentes actions en appui de la pratique du Handball et une formation «valeurs civiques et citoyennes » en gestion 100% par la Ligue Occitanie Handball.

Une convention sur l'intégration du handball dans la politique à destination des Quartiers Prioritaires de la Ville va être signée avec la Direction Régionale de la Jeunesse, des Sports et de la Cohésion Sociale. Nous souhaiterions mettre en place une collaboration avec les acteurs proches de ce public (maisons de quartiers, missions locales, maisons des jeunes...) afin de leur présenter les actions possibles grâce à nos formations, offres alternatives de pratiques et dispositifs de clubs.

Offre alternative de pratiques

Offre alternative de pratique à destination des personnes en situation de handicap, le Hand'Ensemble est fortement présent dans notre territoire. Il est essentiel de rassembler les clubs dans une dynamique de développement par la mise en place d'un réseau et d'un événement territorial en y conviant les institutions spécialisées proches des clubs pour une découverte du concept.

Féminisation

La saison précédente a été organisée un temps de débats, d'informations et de présentation d'actions autour du plan de féminisation national et territorial. Pour cette saison, une volonté d'aller plus loin, de mettre en pratique en construisant un outil répondant aux attentes des clubs et comités voulant s'inscrire dans cette dynamique.

Service Civique

Afin de développer et valoriser vos projets socio-éducatifs autour de thématiques fortes comme la mixité, la lutte contre les discriminations, la santé, la famille, le handicap, n'hésitez pas à solliciter le Service Civique grâce à l'agrément FFHB pour associer à votre projet un binôme de jeunes volontaires.

L'objectif de l'engagement de Service Civique est à la fois de mobiliser la jeunesse face à l'ampleur de nos défis sociaux et environnementaux, et de proposer aux jeunes de 16 à 25 ans un nouveau cadre d'engagement dans lequel ils pourront mûrir, gagner en confiance en eux, en compétence, et prendre le temps de réfléchir à leur propre avenir, tant citoyen que professionnel.



Michaël BOUTINES, président

Sandrine BOULESTEIX, responsable pédagogique
6100000.sboulesteix@ffhandball.net 06 07 05 80 19

Hamid FATHI, responsable administratif et financier
6100000.hfathi@ffhandball.net 04 67 82 16 94

Sylvie LE TALLEC, Secrétariat 04 67 82 16 72

Contact : 6100000.formation@ffhandball.net

En faisant de la formation une ambition de tous les jours et au plus proche des bénévoles et professionnels, nous garantissons les meilleures conditions de fidélisation, d'accueil et de performance à destination de tous les niveaux de jeu, d'arbitrage et d'ancrage du club avec ses dirigeants et ses acteurs. En décentralisant les sites de formation au plus près de la localisation des entraîneurs, des arbitres et des dirigeants en attente de formation fédérale, qualifiante ou diplômante, la ligue, avec les comités, propose un service de proximité pour le plus grand nombre. En associant des expertises des clubs et comités, des ressources humaines de qualité, des compétences, des contenus pédagogiques unifiés, le plan de formation permet d'accueillir tous les profils de bénévoles et professionnels.

Retrouvez toutes ces informations

- sur le **Guide des formations Occitanie** en ligne :
http://occitanie-handball.fr/guide_formations2018.pdf
- ou sur le **Guide des formations ffhb** :
<http://www.ff-handball.org/formation/guide-des-formations.html>

Un large panel de formations à disposition :

Formations		Durée
Fédérales	Accompagnateur d'équipe de handball	20h
	Animateur de Handball Formule week-end	120h
	Animateur de Handball Formule Semaine	120h
	Entraîneur Régional Formule week-end	120h
	Entraîneur Régional Formule Semaine	120h
	Animateur babyhand	35h
Continue et/ou recyclage	La formation du gardien de but	5h
	Intervenir en milieu scolaire	16h
	Dialectique Attaque/Défense	6h
Arbitrage	Animateur Ecole d'Arbitrage	40h
	Accompagnateur Ecole d'Arbitrage	12h
	Juge Superviseur	30 h
Dirigeant	Officiel de Table	3h
Formateur	Conduire son action de formation	
Service civique	Formation Civique et Citoyenne	14h
	PSC1	7h

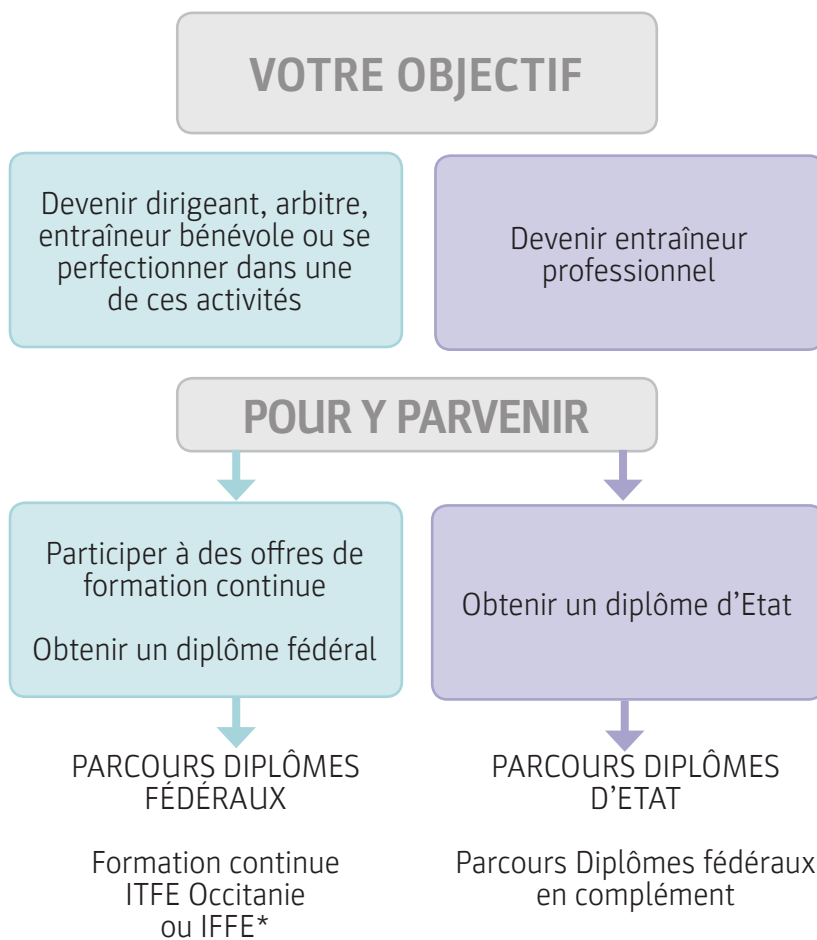

*IFFE : Institut Fédéral Formation Emploi



Sandrine BOULESTEIX
Responsable PPF F et Pôle Espoirs féminin :
6100000.sboulesteix@ffhandball.net - 06 07 05 80 19

Gaël ROBERT Site Excellence Toulouse
6100000.grobert@ffhandball.net

Fabien VEDEL Site accession Toulouse
6100000.fvedel@ffhandball.net

Manuela ILIE Site accession Nîmes
6100000.milie@ffhandball.net

LE PÔLE FÉMININ

Le Pôle Espoir Handball féminin s'inscrit dans la filière d'accession au Haut Niveau. Il est ouvert pour la saison 2018-2019 aux jeunes filles nées en 2005, 2004, voire 2003 de manière très exceptionnelle.

La structure, qui fonctionne en période scolaire, constitue le support privilégié de la région Occitanie pour permettre aux jeunes handballeuses de concilier formations scolaire et sportive grâce à des horaires aménagés. Elle est financée par le Ministère des Sports, la Fédération Française de Handball, la Ligue Occitanie Handball et met l'élève athlète au centre du projet.

La nouvelle organisation suite à la réforme territoriale et au nouveau cahier des charges de la FFHB

Les sites d'Accession

2 sites au choix, en fonction de la proximité géographique notamment : Nîmes ou Toulouse.

Les joueuses concernées sont scolarisées en 4^{ème}, 3^{ème} et 2^{nde}. Un maximum de 36 joueuses est autorisé pour les 2 sites, dont 33% maximum de 2^{ndes}.

A la fin de la 2^{nde} maximum, la joueuse peut intégrer le site d'Excellence ou sortir du Pôle Espoir.

Les niveaux de jeu visés en club : -18F à N2.

Un concours d'entrée permet le recrutement pour ces 2 sites. Si la joueuse ne peut intégrer le site Excellence, elle peut être orientée vers une section sportive de lycée (et/ou Centre d'Entraînement Régional à Nîmes) et ainsi maintenir une pratique du Handball semi intensive.

Le site d'Excellence

1 seul site à Toulouse, regroupant les joueuses avec le plus fort potentiel pour le Haut Niveau et/ou le secteur professionnel (LFH, D2).

Les joueuses concernées sont scolarisées en 2^{nde}, 1^{ère} et Tale.

12 à 16 joueuses maximum, dont 12 maximum de 16-17 ans.

Les niveaux de jeu visés : N2 minimum.

Il n'y a pas de concours de recrutement : l'intégration au site d'Excellence se fait en fonction de l'évaluation de la joueuse à l'issue du site d'Accession.

FILIÈRE FÉMININE DE DÉTECTION TERRITORIALE

PÔLE FÉMININ OCCITANIE

Site Toulouse

Programme Excellence
et
Programme Accession

Site Nîmes

Programme Accession

Jacky BRUN Responsable PPF et Pôle Espoirs masculin :
6100000.jbrun@ffhandball.net - 06 13 63 71 51

Jacky BRUN, Jérôme CHAUVET et Grégory ARRIVET, Alexandra FOX Site accession et excellence Nîmes
Patrick TEYSSIER et Renaud BOULANGER, Fred ANQUETIL Site accession et excellence Montpellier
6100000.pteyssier@ffhandball.net - 06 03 28 87 18

Vincent GRIVEAU et Daniela PETKOVIC Site accession et excellence Toulouse
6100000.vgriveau@ffhandball.net - 06 88 41 44 48

LE PÔLE MASCULIN

les objectifs

Maintien du haut niveau en masculin sur notre territoire, en relation avec les clubs de LNH.

Élévation du nombre de clubs en nationale et du niveau de jeu. Faire référence dans l'alimentation des équipes de France.

Organiser un maillage de notre grande région Occitanie pour détecter les potentiels, en association avec les clubs, les comités et autres bassins d'activité, en amont de l'entrée en structure d'accession.

Optimiser l'accompagnement des potentiels en préservant la proximité le plus longtemps possible.

Les moyens

Un pôle espoir Occitanie réparti sur 3 sites : Montpellier, Nîmes et Toulouse.

Avec trois programmes d'accession et 3 programmes d'excellence sur chaque site.

Des sections sportives réparties sur le territoire Occitanie, en relation avec les clubs de nationale, accueillant les jeunes qui sortent du Parcours de Performance Fédéral.

Le sens

- Garder un maillage du territoire pertinent
- S'appuyer sur les organisations existantes répondant déjà au cahier des charges fédéral
- Assurer une stabilité pour les jeunes des structures d'accession allant vers la structure d'excellence
- Mutualiser les moyens humains et financiers entre structures d'accession et d'excellence
- En partenariat avec des clubs de LSL du plus haut niveau pour l'accompagnement des potentiels

Effectif et fonctionnement

Les sites d'Accession concernent les jeunes de la 3e à la terminale (4 années), avec les obligations d'effectif suivantes :

- Un effectif total de 54 joueurs maximum pour l'Occitanie (18 par site).
- Au moins 9 joueurs en classe de 3e (3 par site).
- Au maximum 24 joueurs en 1ère / Terminale (8 par site).
- Si cela se justifie, la répartition peut ne pas être obligatoirement égale entre les 3 sites.

Les sites d'Excellence sont composés uniquement des 50 joueurs inscrits sur la liste nationale de la FFHB. Pour l'Occitanie, cela concerne 2 jeunes à Nîmes, 1 à Montpellier et 2 à Toulouse.

FILIÈRE MASCULINE DE DÉTECTION TERRITORIALE

PÔLE MASCULIN OCCITANIE

Site Montpellier

Programme Excellence
et
Programme Accession

Site Nîmes

Programme Excellence
et
Programme Accession

Site Toulouse

Programme Excellence
et
Programme Accession

MONTPELLIER HB
EQUIPE LNH
CENTRE DE FORMATION

USAM NÎMES
EQUIPE LNH
CENTRE DE FORMATION

FENIX TOULOUSE
EQUIPE LNH
CENTRE DE FORMATION

09 / ARIÈGE	
Ax Les Thermes HBC DES VALLÉES D'AX	43
Lavelanet HBC LAVELANET PAYS D'OLMES	43
Mazères CH MAZÉRIEN BASSE-ARIÈGE	43
Montgailhard MONTGAILHARD HANDBALL 09	43
Pamiers HBC PAMIERS	43
Saint Girons SAINT GIRONS HANDBALL	43
Le Fossat HANDBALL DES VALLÉES ARIZE-LÈZE	43
11 / AUDE	
Barbaira-Alaric HBC BARBAIRA-ALARIC	46
Bram AS BRAM HB	46
Carcassonne HBC CARCASSONNAIS	45
Castelnaudary FJEP CASTELNAUDARY SECTION HB	45
Caunes Minervois MINERVOIS HBC	45
Couiza HANDBALL AVENIR COUZANAIS	46
Coursan MJC COURSAN HB	46
Fabrezan AS FABREZANAISE	45
Limoux HBC LIMOUXIN	45
Narbonne NARBONNE HB	45
Palaja PALAJA PASSION HB	46
Pennautier HBC LOISIR PENNAUTIER	46
Puicheric AS PUICHERIC HB	45
Sigean HBC SIGEANAIS	46
Trèbes ENTENTE FOYERS TRÈBES BADENS HB	45
12 / AVEYRON	
Belmont sur Rance BELMONT OLYMPIQUE HC	48
Druelle DRUELLE HBC	49
Espalion HBC ESPALION	48
Millau ESH MILLAU	48
Onet le Château HAND 2000	48
Pont de Salars - Baraqueville LEVEZOU SEGALA	49
Rignac - Grand Vabre - Marcillac Vallon RDV AVEYRON HB	48
Rodez RODEZ ONET LE CHÂTEAU AVEYRON HB	48
Saint Affrique HBC SAINT AFFRIQUE	48
Ste Geneviève sur Argence SPORTS LOISIRS EN ARGENCE - HB	49
Séverac le Château CLUB HANDBALL SEVERAGAIS	49
Villefranche de Rouergue HBC VILLEFRANCHE DE ROUERQUE	48

30 / GARD	
Alès ALES MINES HB	51
Alès ALES CEVENNES HANDBALL	54
Anduze ANDUZE HANDBALL CLUB	53
Aramon HBC ARAMON	53
Bagnols sur Ceze H BAGNOLS GARD RHODANIEN	53
Bagnols sur Ceze UNION HANDBALL BAGNO LAISE	54
Beaucaire UNION HB TARASCON BEAUCAIRE	51
Bellegarde C.O. BELLEGARDE Section HB	52
Bouillargues S.U.N. A.L BOUILLARGUES	51
St Hippolyte du Fort CIGALOIS HANDBALL CLUB	52
Clarensac SPORTING CLUB DE LA VAUNAGE	52
Saint Chaptès ASSO OMNI. DE LA GARDONNENQUE	52
Laudun-L'ardoise UNION HANDBALL LAUDUN-L'ARDOISE	54
Le Grau du Roi HANDBALL CLUB GRAULEN	53
Le Vigan HANDBALL EN PAYS VIGANAIS	52
Ledignan HANDBALL ALASC LEDIGNAN	54
Marguerittes CLUB SPORTIF MARGUERITTOIS	51
Nîmes CLUB SPORTIF CHEMINOT NIMES HB	53
Nîmes HANDBALL 30	54
Nîmes USAM NIMES GARD	51
Nîmes GENERATIONS FUTURES HB NIMES	53
Pont saint Esprit CERCLE OLYMPIQUE SPIROPONTAIN	51
Redessan COSTIERE HANDBALL	53
Remoulins REMOULINS SPORT HANDBALL	54
Roquemaure HANDBALL CLUB ROQUEMAUROIS	52
Saint Ambroise AS SAINT AMBROISIENNE	51
Sauveterre HBC LES HANDIABLES	54
Sommières HBC SOMMIEROIS	52
St Gilles HANDBALL CLUB SAINT GILLES	51
Uchaud UCHAUD SPORTING CLUB HANDBALL	53
Vauvert CLUB HANDBALL VAUVERDOIS	52
Vergèze VERGEZE HANDBALL	54
31 / HAUTE-GARONNE	
Aucamville US AUCAMVILLE HB	56
Auterive SUD TOULOUSAIN HANDBALL	56
Balma ENTENTE TUC BALMA	56

Beauzelle BEAUZELLE HANDBALL	56
Bessières BESSIÈRES HBC	58
Blagnac BLAGNAC SPORTING CLUB	57
Bruguières BRUGUIÈRES OCCITAN CLUB 31	57
Castanet - Ramonville - Auzeville CASTANET RAMONVILLE AUZEVILLE HB	57
Colomiers US COLOMIERS HANDBALL	58
Escalquens CI ESCALQUENS LABÈGE 31	57
Flourens FLOURENS HANDBALL CLUB	59
Fontenilles FONTENILLES HANDBALL CLUB	59
Fronton FRONTON HANDBALL CLUB	59
Labège CL ESCALQUENS LABÈGE 31	59
L'Union AS L'UNION	56
La Salvetat St Gilles HC LA SALVETAT	58
Luchon HB PAYS DE LUCHON	59
Muret HBC MURET	57
Merville MERVILLE HC	58
Pechbonnieu PECHBONNIEU COTEAUX HB	57
Pins Justaret HBC PINS JUSTARET-VILLATE	57
Quint-Fonsegrives HBC QUINT FONSEGRIVES	57
Revel HBC REVELOIS	59
Rieux Volvestre RIEUX HANDBALL VOLVESTRE	59
Roques sur Garonne HBC ROQUES SUR GARONNE	58
Saint Gaudens SAINT GAUDENS HANDBALL	59
Saint Jean HBC SAINT JEAN	56
Saint Jory SAINT JORY OLYMPIQUE HB	58
Toulouse FÉNIX TOULOUSE HB	56
Toulouse TOULOUSE FÉMININ HB	58
Tournefeuille TOURNEFEUILLE HB	58
Villefranche de Lauragais HBC VILLEFRANCHE DE LAURAGAIS	56
32 / GERS	
Auch LIONS AUCH HB	60
Condom CONDOM HBC	60
Flourance LOMAGNE HANDBALL	61
L'Isle Jourdain HBC L'ISLE JOURDAIN	60
Lombez-Samatan HBC LOMBEZ SAMATAN	60
Masseube HBC MASSYLVAIN	61
Plaisance du Gers COTEAUX DE GASCOGNE	61

DES CLUBS

Vic-Fezensac UNION AVENIR VIC-FEZENSAC HB	61
Mauvezin BASTIDES HANDBALL	61
Mirande MIRANDE MIELAN ASTARAC HANDBALL	61
Eauze / Nougaro ARMAGNAC HANDBALL CLUB	61
34 / HÉRAULT	
Agde AGDE HANDBALL	62
Balaruc HANDBALL BALARUC	61
Bedarieux BEDARIEUX HANDBALL	63
Béziers ASC BEZIERS HB	61
Capestang HBC CAPESTANG	62
Cazouls CAZOULS HANDBALL	63
Clermont l'Herault HBC CLERMONT SALAGOU	62
Frontignan FRONTIGNAN THAU HANDBALL	62
Ganges GANGES HANDBALL EN PAYS DE LA SOIE	64
Gigean GIGEAN THAU HANDBALL	64
Gignac GIGNAC HANDBALL	63
Grabels HANDBALL CLUB GRABELLOIS	62
Jacou JACOU CLAPIERS LE CRES HANDBALL	61
Juignac JUVIGNAC HANDBALL	63
Lansargues HANDBALL'OR LANSARGUES	64
Lattes LATTES HANDBALL	61
Lodève ATHLETIC CLUB LODEVOIS HB	61
Lunel - Marsillargues HBC LUNEL-MARSILLARGUES	62
Montagnac RACING CLUB MONTAGNACOIS HB	61
Montpellier MONTPELLIER CHAMBERTE HB	63
Montpellier MONTPELLIER HANDBALL	61
Montpellier MONTPELLIER UNIVERSITE CLUB HB	61
Montarnaud MONTARNAUD HANDBALL CLUB	64
Paulhan PAULHAN HANDBALL CLUB	64
Pignan PIGNAN HANDBALL	63
Prades le Lez PRADES LE LEZ HANDBALL	62
St Mathieu de Treviers SAINT MATHIEU DE TREVIERIS HB	63
Teyran HANDBALL CLUB DE TEYRAN	62
Vendargues LA CADOULE HANDBALL	63
Villeneuve VILLENEUVE HANDBALL	64

46 / LOT	
Cahors STADE CADURCIEN HB	67
Cajarc HANDBALL CLUB CAJARCOIS	68
Figeac HB FIGEAC	67
Gourdon SPORTING CLUB GOURDON	67
Gramat JS GRAMATOISE	67
Souillac US SOUILLAC	68
Martel HBC MARTEL	68
Prayssac HB FÉMININ PRAYSSACOIS	68
Saint Céré HBC SAINT CÉREËN	68

48 / LOZÈRE	
La Canourgue HBC CANOURGUAIS VALLEE DU LOT	69
Mende MENDE GEVAUDAN CLUB HANDBALL	69

65 / HAUTES-PYRÉNÉES	
Aureilhan ASC AUREILHAN HB	71
Bagnères de Bigorre STADE BAGNÉRAIS HB	70
Juillan E. SOUES LOUEY JUILLAN BARBAZAN T	71
Lannemezan PAYS DES NESTES HANDBALL	71
Lourdes HBC LOURDAIS	70
Pouyastruc POUYASTRUÇ HB FÉMININ	71
Rabastens de Bigorre US RABASTENS DE BIGORRE	70
Soues E. SOUES LOUEY JUILLAN BARBAZAN T	71
Tarbes TARBES PYRÉNÉES HB	71
Tournay ACL CANTON DE TOURNAY	71
Trie sur Baise HANDBALL PAYS DE TRIE	70

66 / PYRÉNÉES-ORIENTALES	
Argeles ARGELES HANDBALL CLUB	73
Banyuls HBC BANYULS HANDBALL	72
Cabestany CABESTANY OC HANDBALL	73
Le Soler HANDBALL CLUB SOLERIEEN	73
Perpignan PERPIGNAN ROUSSILLON HB	72
Pezilla PEZILLA HANDBALL CLUB	73
Pia PIANEC HANDBALL	73
Rivesaltes HBC RIVESALTES	72
Saleilles SALEILLES GENERATION HB	73
St Laurent de la Salanque HANDBALL CLUB LAURENTIN	73
Thuir HANDBALL CLUB THUIR	72

81 / TARN	
Albi HBC ALBI	74
Carmaux US CARMAUX-VERS	74
Castres CASTRES HANDBALL	74
Cordes sur Ciel US CORDAISE	74
Gaillac - Lisle sur Tarn - Rabastens OUEST TARN HANDBALL	75
Graulhet HBC GRAULHETOIS	75
Lavaur HBC LAVAUR	75
Marssac sur Tarn MARSSATTACK HANDBALL CLUB	75
Puylaurens HBC PUYLAURENS	75
Mazamet - Aussillon VALLÉE DU THORÉ HBC	75
Saint Sulpice HBC SAINT SULPICE 81	75

82 / TARN ET GARONNE	
Castelsarrasin CERCLE ATHLÉTIQUE CASTELSARRASIN	77
Monclar de Quercy MASCAGNE QUERCYNOISE HB	77
Montauban US MONTAUBAN HB	77
Montech HBC MONTECH	77
Negrepelisse HB TERRASSES ET VALLÉE 82	77
Septfonds HB QUERCY CAUSSADAIS	77
Valence d'Agen AMICALE LAÏQUE VALENCE D'AGEN	77

CLUBS CORPORATIFS	
Toulouse TOULOUSE ELECTROGAZ CLUB	79
Toulouse ALTEN	79
Toulouse i BP CELAD	79
Toulouse AIRBUS STAFF ASSOCIATION	79
Toulouse CNES	79
Castres AS PIERRE FABRE	79



HANDBALL EN OCCITANIE

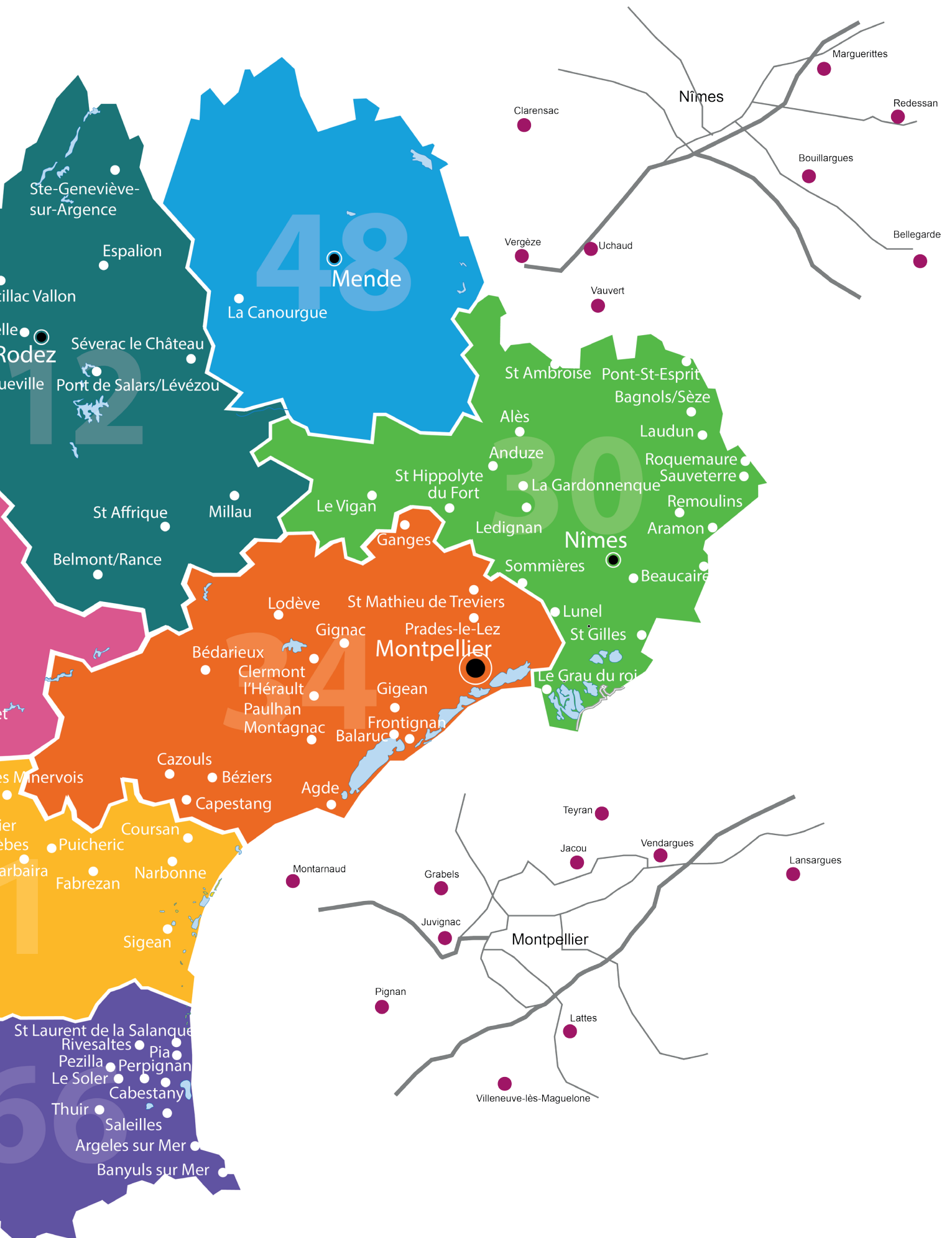



Mairie 48 route Nationale 09330 Montgailhard
Mail : 6109000@ffhandball.net

BUREAU DIRECTEUR

Secrétaire Général
Sébastien ROBERT
06 47 55 83 47
Fax : 05 34 14 01 72
coulaud09160@gmail.com

Président
Albert QUATREVAUX
06 37 12 61 44
6109000.president@ffhandball.net

Trésorier
Michel LE GUERN
06 83 05 02 98
6109000.tresorier@ffhandball.net

CONSEILLER TECHNIQUE FÉDÉRAL

Fabrice HYAUMET-PAITRAULT
05 34 14 00 74 - 06 87 56 63 34
6100000.fhyaumet@ffhandball.net



CLUBS	Contacts	Equipe engagée au plus haut niveau							
		+16F	+16M	-18F	-18M	-17F	-17M	-15F	-15M
HBC Lavelanet Pays d'Olmes 6109002@ffhandball.net	Savéria LEVIAUX 06 78 94 82 88				D2				D2
HBC Pamiers 6109005@ffhandball.net	Béatrice SEQUELA 06 13 32 32 52	N3	Ex	D2	D2			D2	D2
St Girons HB 6109006@ffhandball.net	Sébastien ROBERT 06 47 55 83 47	N3	Ex	D2	D2			D2	D2
HBC Vallées d'Ax 6109008@ffhandball.net	Francis ABRANT 06 85 92 64 32				D2			D2	
Handball des vallées Arize-Lèze 6109009@ffhandball.net	Frédéric PAITRAULT 06 42 20 28 09								
CHB Mazérien basse-ariège 6109010@ffhandball.net	Gaëlle BRIQUET-BOISSIERE 06 62 12 36 78		Te						D2
Montgailhard Handball 09 6109011@ffhandball.net	Amélie BERT 06 37 44 16 49		Au						

LS : LidlStarligue - D2F : Division 2 féminine - N1, 2 et 3 : National 1, 2 et 3 - Pn : Prénational
Ex : Excellence - Te : Territorial - Au : Autan - CF : Championnat de France - D1, 2 : Division 1 et 2 régionale

ARIÈGE 09

HBC LAVELANET PAYS D'OLMES

6109002@ffhandball.net



Présidente
Julien ARMANNI
06 21 74 77 14

Secrétaire
Vincent CARPENE

Correspondante
Savéria LEVIAUX
06 78 94 82 88

Adresse postale
Savéria LEVIAUX
13 hameau du Girou
09300 Villeneuve d'Olmes

Salle

Gymnase Jacquard
Rue Jacquard
09300 Lavelanet



HBC PAMIERIS

6109005@ffhandball.net



Président
Christian GEORGES
06 80 58 36 07

Secrétaire
Béatrice SEGUELA
06 13 32 32 52

Correspondant
Béatrice SEGUELA

Adresse postale
HBCP Chez Mme Beatrice
Seguela
Route de Las Parets
09100 Pamiers

Salles

Gymnase Irène Cros
Avenue de l'Ariège
Salle de la Rijole
Avenue de la Rijole
09100 Pamiers



SAINT GIRONS HB COUSERANS

6109006@ffhandball.net



Président
Cédric FARGUES
06 83 58 17 88

Secrétaire
Sébastien ROBERT
05 61 01 79 84 / 06 47 55 83 47
coulau@wanadoo.fr

Correspondant
Sébastien ROBERT

Adresse postale
Maison des associations
Place Jean Ibanez
09200 Saint Girons

Salles

Buffelan, av Aristide Berges
L'Arial, imp. Du LEP Camel
Salle Polyvalente
Bd G. de Gaulle
Gymnase du Lycée,
Esplanade Mendès France



HBC DES VALLÉES D'AX

6109008@ffhandball.net



Président
Yvan DELBOSC

Secrétaire
Francis ABRANT
05 61 64 46 79 / 06 85 92 64 32
abrant.francis@wanadoo.fr

Correspondant
Francis ABRANT

Adresse postale
HBC des vallées d'Ax
6 avenue Delcasse
09110 Ax Les Thermes

Salles

Salle Polyvalente
Route du Stade 09250 Luzenac
Gymnase du Collège
Rue d'Enfontange
09110 Ax Les Thermes



HANDBALL DES VALLÉES ARIZE-LEZE

6109009@ffhandball.net



Président
Frédéric PAITRAULT
06 42 20 28 09

Secrétaire
Christophe JAUZE
07 82 74 04 25

Correspondant
Frédéric PAITRAULT

Adresse postale
Lotissement Guillaou
09130 Le Fossat

Salles

Salle Polyvalente
106-423 Versailles
09130 Le Fossat
Gymnase de Leazt 09210
Salle du Mas d'Azil 09290



CHB MAZÉRIEN BASSE-ARIÈGE

6109010@ffhandball.net

Présidente
Gaëlle BRIQUET-BOISSIERE
06 62 12 36 78

Secrétaire
Rémy CAPELLE
06 81 38 54 00

Correspondante
Gaëlle BRIQUET-BOISSIERE

Adresse postale
Mairie
Rue de l'Hôtel de ville
09270 Mazère

Salle

Complexe sportif du
Couloumiers
Le coulomier
09270 Mazères



MONTGAILHARD HANDBALL 09

6109011@ffhandball.net

Président
Benoit GUILLEMINOT
06 26 33 89 96

Secrétaire
Amélie BERT
06 37 44 16 49

Correspondante
Amélie BERT

Adresse postale
Mme BERT Amelie
30 rue Jean Jaurés
Villa 5
09000 Foix

Salle

Salle Polyvalente Joulé
48 route Nationale,
09330 Montgailhard



Maison des Sports 8 rue Camille St Saens 11000 Carcassonne
Tél : 04 68 72 34 50
Mail : 6111000@ffhandball.net

BUREAU DIRECTEUR

Secrétaire Général

Romain GRIL

06 81 63 64 14

6111000.sec-gen@ffhandball.net

Président

François TALANDIER

06 88 75 60 09

6111000.president@ffhandball.net

Trésorière

Émilie VIEVILLE

04 68 72 34 50

6111000.tres@ffhandball.net

AGENT ADMINISTRATIF

André BACAWE

06 09 63 13 41

6111000.abacawe@ffhandball.net

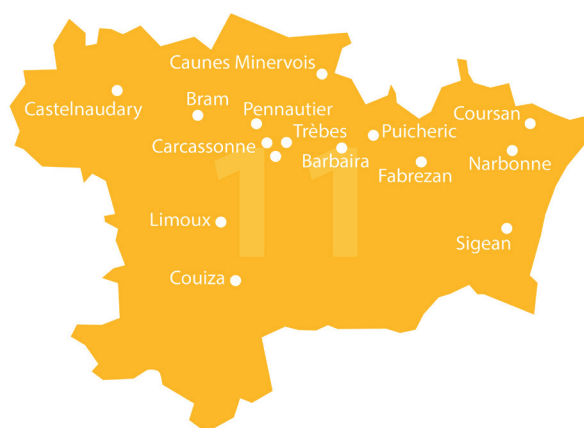

CLUBS

Contacts

Equipe engagée au plus haut niveau

+16F +16M -18F -18M -17F -17M -15F -15M

Club	Contact	+16F	+16M	-18F	-18M	-17F	-17M	-15F	-15M
Handball club Carcassonnais 6111001@ffhandball.net	Olivier SANVICENTE 06 87 11 96 56	Te	Pn	D2	D2		D1		D2
Entente Foyers Trèbes Badens HB 6111002@ffhandball.net	Pascale JOURDA 06 31 90 84 02	Te	Pn		D1				D2
AS Fabrezanaise 6111003@ffhandball.net	Claude PELOUS-TAUTIL 06 22 70 65 99		Te		D2				D2
AS Puicheric HB 6111005@ffhandball.net	Jean-Philippe MENDES DA SILVA 06 75 90 04 13		Te	CF			D1		D2
Narbonne HB 6111006@ffhandball.net	Nicolas AUBERT 06 12 57 55 00	N1	Ex	D1	D1			D1	D2
FJEP Castelnaudary section HB 6111008@ffhandball.net	Sabrina DELSAUT 06 10 61 37 37	Pn	Te	D2				D2	D2
HBC Limouxin 6111016@ffhandball.net	Fabien CASTEL 06 02 30 56 40	Te	Te	D2	D2				D2
Minervois HBC 6111031@ffhandball.net	Valérie OSORIO 06 84 21 75 82		Te		D2				
AS Bram HB 6111037@ffhandball.net	Sandra VEDEL 06 71 56 14 04								D2
Handball Avenir Couizanaise 6111038@ffhandball.net	Carine CHOURREU 06 09 45 92 25								
HBC Barbaïra-Alaric 6111041@ffhandball.net	Cédric LETUVE 06 72 11 03 31		Te		D2				D2
MJC Coursan HB 6111043@ffhandball.net	Sophie GRAND 04 68 33 37 21		Te						
Palaja Passion HB 6111046@ffhandball.net	Romain GRIL 06 81 63 64 14		Ex						
HBC Loisirs Pennautier 6111047@ffhandball.net	Bernard JELADE 06 87 86 23 54								D2
HBC Sigeanais 6111048@ffhandball.net	Sylvain TORRA 06 13 80 90 29								D2 D2

LS : LidlStarligue - D2F : Division 2 féminine - N1, 2 et 3 : National 1, 2 et 3 - Pn : Prénational
Ex : Excellence - Te : Territorial - Au : Autan - CF : Championnat de France - D1, 2 : Division 1 et 2 régionale

COMITÉ DE L'AUDE 11

HANDBALL CLUB CARCASSONNAIS

6111001@ffhandball.net



Président

Julien OUDDANE

06 06 54 95 21

julienouddane@gmail.com

Secrétaire

Jean-Pierre GLEIZES

Correspondant

Olivier SANVICENTE

06 87 11 96 56

Adresse postale

Gymnase Abar
avenue des Berges de l'Aude
11000 Carcassonne

Salles

Gymnase Charles CROS
Rue Michel Verges
Halle aux Sports Nicole ABAR
Av des berges de l'Aude



ENTENTE FOYERS TREBES BADENS HB

6111002@ffhandball.net



Président

Michel BONNET

06 16 91 00 71

Secrétaire

Pascale JOURDA

06 31 90 84 02

Correspondante

Pascale JOURDA

Adresse postale

Maison des associations
et de la famille
1 Av. Pierre Curie
11800 Trèbes

Salles

Cosec
Rte de rustiques
Halle des sports
Ch. des près
11700 Puicheric



AS FABREZANAISE

6111003@ffhandball.net



Président

Stéphane GRANIER

04 68 32 02 64

Secrétaire

Claude PELOUS-TAUTIL

06 22 70 65 99

Correspondant

Claude PELOUS-TAUTIL

Adresse postale

13 rue de Conilhac
11200 Fabrezan

Salle

Salle polyvalente
Av. de la gare
11200 Fabrezan



AS PUICHERIC HB

6111005@ffhandball.net



Président

Eric LACUVE

04 68 43 77 96

Secrétaire

Véronique SALES

06 70 93 88 54

Correspondant

Jean-Philippe MENDES DA
SILVA

06 75 90 04 13

Adresse postale

4 Grégau
Lotissement l'Horizon
11700 Puicheric

Salles

Halle des sports ch. des près
11700 Capendu
COSEC de Trèbes
Rte de Rustique
11800 Trèbes



NARBONNE HANDBALL

6111006@ffhandball.net



Président

Rémi GHIBAUO

06 22 72 91 15

Secrétaire

Stéphane GRIGNON

06 14 07 25 47

Correspondant

Nicolas AUBERT

06 12 57 55 00

Adresse postale

BP 50421
11104 Narbonne cedex

Salle

Le dôme Nicolai
espace Liberté
11100 Narbonne



FJEP CASTELNAU- DARY SECTION HB

6111008@ffhandball.net



Président

Daniel MANDOU

06 98 90 33 25

Secrétaire

Sabrina DELSAUT

06 10 61 37 37

Correspondante

Sabrina DELSAUT

Adresse postale

DELSAUT Sabrina
3 Rue Louise Labe
11400 Castelnaudary

Salles

Le Millénaire
rue Anatole France
Salle Pierre de Coubertin
Av. Maréchal Leclerc
11400 Castelnaudary



HBC LIMOUXIN

6111016@ffhandball.net



Président

Daniel PEYRE

06 19 74 30 57

Secrétaire

Jérôme CAUDROY

Correspondante

Fabien CASTEL

06 02 30 56 40

Adresse postale

Fabien CASTEL
62 Paul Cézanne
11300 Limoux

Salles

Olympie av Fabre d'églantine
Louis Tremesaigues
rte de Carcassonne
11300 Limoux
Gymnase Municipal Couiza



MINERVOIS HANDBALL CLUB

6111031@ffhandball.net



Président

Jean-Christophe AVEROUS

06 88 84 27 36

Secrétaire

Valérie OSORIO

06 84 21 75 82

Correspondante

Valérie OSORIO

Adresse postale

7 porte de Narbonne
11160 Caunes Minervois

Salle

Salle du collège
Pierre et Marie Currie
11160 Rieux Minervois



COMITÉ DE L'AUDE 11

AS BRAM HANDBALL

6111037@ffhandball.net



Présidente
Sandra VEDEL
06 71 56 14 04

Secrétaire
Aude PAYRAUDEAU
06 14 95 76 02

Correspondante
Sandra VEDEL

Adresse postale
AS Bram handball
19 Avenue du Razes
11150 Bram

Salle
St Exupéry
rue des écoles
11500 Bram



HANDBALL AVENIR COUZANAIS

6111038@ffhandball.net

Présidente
Carine CHOURREU
06 09 45 92 25

Secrétaire
Laurent FAVIER
06 35 96 88 40

Correspondante
Carine CHOURREU

Adresse postale
38 allée du château
11190 Couiza

Salle
Gymnase Couiza
route des pyrénées
11190 Couiza



HANDBALL CLUB BARBAIRA-ALARIC

6111041@ffhandball.net



Président
Cédric LETUVE
06 72 11 03 31

Secrétaire
Maguy LETUVE
06 84 12 82 99

Correspondant
Cédric LETUVE

Adresse postale
26 bis route de Carcassonne
11800 Barbaira

Salle
Halle de sports
rue du collège
11700 Capendu



MJC COURSAN HANDBALL

6111043@ffhandball.net



Président
Jean-Claude SERIE
04 68 33 37 21

Secrétaire
Sophie GRAND
04 68 33 37 21

Correspondante
Sophie GRAND

Adresse postale
MJC Coursan HB
10 place Voltaire
11110 Coursan

Salle
Gymnase du collège
rue des Mailheuls
11110 Coursan



PALAJA PASSION HANDBALL

6111046@ffhandball.net



Président
Christophe ROBINET
06 25 80 46 30

Secrétaire
Romain GRIL
06 81 63 64 14

Correspondant
Romain GRIL

Adresse postale
Domaine de Bazalac
11570 Palaja

Salle
Salle polyvalente
11570 Palaja



HBC LOISIR PENNAUTIER

6111047@ffhandball.net



Président
Bernard JELADE
06 87 86 23 54

Secrétaire
Damien EXPOSITO
06 27 84 16 11

Correspondant
Bernard JELADE

Adresse postale
9 rue Louis Bleriot
11610 Pennautier

Salles
Salle intersport
Route de Villemoustaussou
11610 Pennautier
Salle Intersport CROS
Carcassonne



HANDBALL CLUB SIGEANAIS

6111048@ffhandball.net

Président
Sylvain TORRA
06 13 80 90 29

Secrétaire
Stéphanie SAUNIERE
06 77 44 49 15

Correspondante
Régine TORRA
06 62 58 54 98

Adresse postale
5 Rue du Cers
11130 Sigean

Salle
Pierre de Coubertin
place de l'octroi
11130 Sigean



10 rue des Loriots - Les Costes Rouges - 12850 Onet Le Château
Tél : 05 65 78 04 16 - Fax : 06 48 19 97 92
Mail : 6112000@ffhandball.net - Site : www.cd12handball.fr

BUREAU DIRECTEUR

Secrétaire Général
Gilbert SANCH
sanch.gilbert@wanadoo.fr

Présidente
Sylvie UHMANN
6112000.president@ffhandball.net

Trésorier
Pascal HECTOR
hectorptaj@gmail.com

CONSEILLER TECHNIQUE FÉDÉRAL

Julien DEMETZ
06 48 19 97 92 / 05 65 78 04 16
6112000.jdemetz@ffhandball.net



Clubs	Contacts	Equipe engagée au plus haut niveau							
		+16F	+16M	-18F	-18M	-17F	-17M	-15F	-15M
Roc Aveyron HB 6112001@ffhandball.net	Aurélien SIMON 06 70 93 12 19	N2	N2	CF	CF		D1	D1	D1
ESH Millau 6112003@ffhandball.net	Delphine PES 06 75 47 38 50	Te	Te	D2				D2	D2
HBC Villefranche de Rouergue 6112004@ffhandball.net	Jacqueline CORREIA 06 21 12 71 91	Te	Te					D2	D2
HBC St Affrique 6112007@ffhandball.net	Virginie NICOLI 06 23 01 54 02	Te	Te	D1	D2			D2	D2
HBC Espalion 6112012@ffhandball.net	Christophe GABRIEL 06 77 05 38 63	Te	Pn	D1	D2			D2	D2
Rignac Dourdou Vallon Aveyron HB 6112017@ffhandball.net	Stéphan ROUMEC 06 84 24 07 06	Te	Ex	D2	D2			D2	D2
Hand 2000 6112021@ffhandball.net	Gilbert SANCH 05 65 69 04 44								
Belmont Olympique HC 6112027@ffhandball.net	Laetitia PRADEILLES 06 47 36 87 38		Te						
Club Handball Severagais 6112030@ffhandball.net	Amandine UHMANN 06 76 33 10 25	Te						D2	
Druelle HBC 6112031@ffhandball.net	Christophe RAMOS 06 48 16 61 58		Te						
Sports loisirs en Argence HB 6112032@ffhandball.net	Emmanuelle VALADIER 06 37 58 01 77								
Levezou Segala Handball 6112033@ffhandball.net	François GALTIER 06 40 46 25 10 Aline PROUZET 06 82 45 61 59	Pn	Te	D1	D2			D2	D2

LS : LidlStarligue - D2F : Division 2 féminine - N1, 2 et 3 : National 1, 2 et 3 - Pn : Prénational
Ex : Excellence - Te : Territorial - Au : Autan - CF : Championnat de France - D1, 2 : Division 1 et 2 régionale

AVEYRON 12

RODEZ OC AVEYRON HB

6112001@ffhandball.net



Président

Olivier FERRAND
06 83 59 99 25
magencya@hotmail.fr

Secrétaire

Catherine BROGLI

Correspondant

Aurélien SIMON
06 70 93 12 19

Adresse postale

Espace Sport et jeunesse
53 route d'Espalion
12850 Onet-le-Château

Salles

Amphithéâtre
Bd du 122ème RI
Gymnase du Dojo
Rte de Moyrazes
12000 Rodez
Gymnase Les Glycines
Av. des Glycines - Onet-le-Château



ESH MILLAU

6112003@ffhandball.net



Président

Paulo GIOIA
06 08 56 28 66

Secrétaire

Delphine PES
06 75 47 38 50

Correspondante

Delphine PES

Adresse postale

Chez Delphine PES
54 avenue Jean Jaures
12100 Millau

Salles

Gymnase Puits de Calès
Imp. du Dr Barsalou
Gymnase Paul Tort
Rue du Rec
12100 Millau



HBC VILLEFRANCHE DE ROUERGUE

6112004@ffhandball.net



Président

Tony BRICAUD
06 17 87 02 28

Secrétaire

Jacqueline CORREIA
05 65 45 33 26 / 06 21 12 71 91

Correspondante

Jacqueline CORREIA

Adresse postale

Chez Jacqueline CORREIA
43 Mas du Tricot
12200 Villefranche de Rouergue

Salle

Gymnase du Tricot
Le Tricot
12200 Villefranche de Rouergue



SAINT AFFRIQUE HB

6112007@ffhandball.net



Président

Damien SOLASSOL
06 83 56 07 14

Secrétaire

Christophe BASTIAN

Correspondante

Virginie NICOLI
06 23 01 54 02
ginie12000@gmail.com

Adresse postale

Gymnase des 12 étoiles
Rue des 12 étoiles
12400 Saint Affrique

Salles

Gymnase des 12 étoiles
Rue des 12 étoiles
Gymnase Jean Blanchard
Rue Jules Ferry
12400 Saint-Affrique



HBC ESPALION

6112012@ffhandball.net



Président

Christophe GABRIEL
05 65 66 24 51 / 06 77 05 38 63
gabriel.christophe3108@gmail.com

Secrétaire

Blandine IMART
06 08 52 75 69

Correspondant

Christophe GABRIEL

Adresse postale

Centre Francis Poulenc
21 avenue D'Estaing
12500 Espalion

Salles

Complexe Sportif
Route de Saint Pierre
CSC F. Poulenc
21 avenue d'Estaing
12500 Espalion



RIGNAC DOURDOU VALLON AVEYRON HB

6112017@ffhandball.net



Président

Alexandre GRANIER
06 65 54 77 22

Secrétaire

Véronique BRIOUDES
06 62 83 47 09

Correspondant

Stéphan ROUMEC
06 84 24 07 06
stephan.roumec@yahoo.fr

Adresse postale

4 Lotissement Les Cayres
Résidence L'Opale
12740 Sebazac Concoures

Salles

Complexe sportif Route de Rodez 12330 St-Christophe-Vallon
Espace André Jarlan
Le Foirail Haut 12390 Rignac
Gymnase Kervallon Route de Rodez - 12330 Marcillac Vallon



HAND 2000

6112021@ffhandball.net

Président

Gilbert SANCH
05 65 69 04 44
sanch.gilbert@wanadoo.fr

Secrétaire

Nadine MERCADIER
06 81 35 70 89
nadine.mercadier@orange.fr

Correspondant

Gilbert SANCH

Adresse postale

Chez Gilbert SANCH
136 rue de l'Arbre de la Garde
12160 Baraqueville

Salle

Club non-compétitif



BELMONT OLYMPIQUE HC

6112027@ffhandball.net



Président

Mathieu PRADEILLES
07 86 28 27 76

Secrétaire

Hélène ROQUES
06 35 43 95 91

Correspondant

Mathieu PRADEILLES

Adresse postale

Route de la Combe
12370 Belmont sur Rance

Salle

Gymnase Albert Aliès
La Combe
12370 Belmont Sur Rance



CLUB HANDBALL SEVERAGAIS

6112030@ffhandball.net



Président

Marc BOUSQUET
06 24 16 00 24

Secrétaire

Amandine UHMANN
06 76 33 10 25

Correspondante

Amandine UHMANN

Adresse postale

Amandine UHMANN
rue des 3 fontaines
12150 Lavernhe

Salle

Gymnase de Severac
rue Serge Duhourquet
12150 Séverac le château



DRUELLE HBC

6112031@ffhandball.net



Président

Benjamin BARRAU
06 78 29 92 06

Secrétaire

Christophe RAMOS
06 48 16 61 58

Correspondant

Christophe RAMOS

Adresse postale

Les combes du Bouldou
12510 Druelle

Salle

Complexe des sources
Le bouldou
12510 Druelle



SPORTS LOISIRS EN ARGENCE - HB

6112032@ffhandball.net

Présidente

Emmanuelle VALADIER
06 37 58 01 77 / 05 65 51 59 78
valadier.musso@orange.fr

Secrétaire

Aline BONAL

Correspondante

Emmanuelle VALADIER

Adresse postale

Les Clauzels - La Terrisse
Argences en Aubrac
12420 S^{te} Geneviève/Argence

Salles

Gymnase de S^{te} Geneviève/
Argence
place du Cambon
12420 Argence en Aubrac
Saint Amans - Sangayrac
12460 Saint Amans des Cots



LEVEZOU SEGALA HANDBALL

6112033@ffhandball.net



Présidente

François GALTIER
06 40 46 25 10

Secrétaire

Laura GENIEZ
06 87 21 41 23

Correspondant

François GALTIER

Adresse postale

Bar Restaurant L'Agriculture
449 avenue du centre
12160 Ste Baraqueville

Salles

Salle Omnisport
Route de la Vallée du Viaur
12160 Baraqueville
Gymnase municipal
route de Vibal
12290 Pont du Salars



3 Rue Scatisse -30000 Nîmes

Tél : 04 66 04 14 89

Mail : 6130000@ffhandball.net - Site : www.comite-gard-handball.org

BUREAU DIRECTEUR

Secrétaire Générale

Sylvain MAESTRINI

6130000.sec-gen@ffhandball.net

Président

Jean-Pierre MOUNIER

06 62 15 63 24

6130000.president@ffhandball.net

Trésorier

Daniel PAYS

6130000.tres@ffhandball.net

CONSEILLER TECHNIQUE FÉDÉRAL

Brice ARNAUD

06 89 50 28 41

6130000.barnaud@ffhandball.net

AGENTS DE DEVELOPPEMENT SPORTIF

Muriel DELSOL

06 09 40 90 73

6130000.mdelsol@ffhandball.net

Pierre MONTAGUT

06 23 73 75 29

6130000.pmontagut@ffhandball.net

Gwénaél MARIE

06 75 74 48 51

6130000.gmarie@ffhandball.net

AGENT ADMINISTRATIF

Isabelle COLLOMP

6130000@ffhandball.net

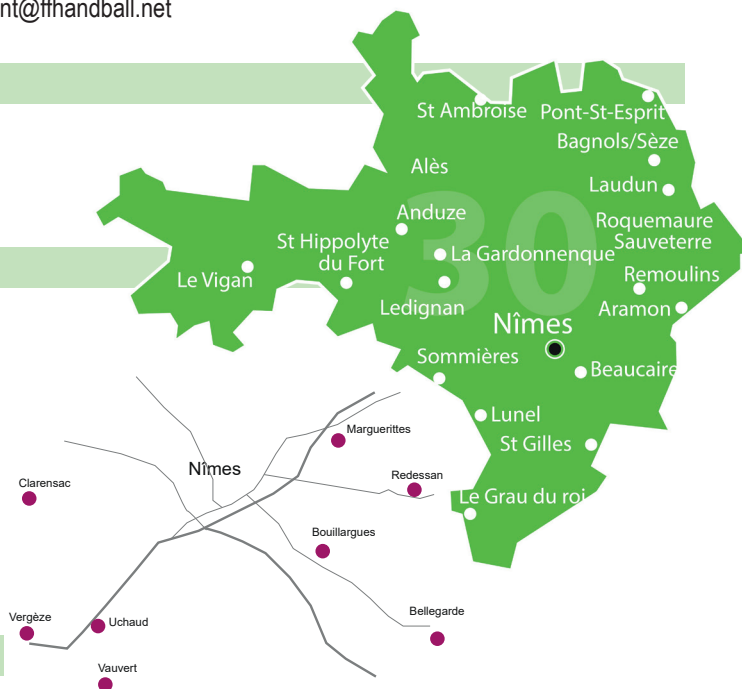

CLUBS	Contacts	Equipe engagée au plus haut niveau							
		+16F	+16M	-18F	-18M	-17F	-17M	-15F	-15M
USAM NIMES GARD 6130002@ffhandball.net	Club 04 66 38 09 47	LS	D1	D1	D1	D1	D1	D1	D1
AS SAINT AMBROISIENNE 6130003@ffhandball.net	Jean BAPTISTE 06 13 28 28 32	Te	D2						D2
ALES MINES HB 6130004@ffhandball.net	Serge MONTOYA 06 03 68 76 91				D2				D2
CERCLE OLYMPIQUE SPIRIPONTAIN 6130005@ffhandball.net	Matthieu CARMINATI 06 47 68 98 98	Te	Te		D2			D2	D2
S.U.N. A.L BOUILLARGUES 6130008@ffhandball.net	Valérie DELAFOSSE 04 66 20 24 33	D2F		D2		D1		D2	
CLUB SPORTIF MARGUERITTOIS 6130009@ffhandball.net	Club 06 50 66 44 41		Pn		D1			D2	D2
UNION HB TARASCON BEAUCAIR 6130013@ffhandball.net	Mireille HEURTIER 04 66 59 65 50	Te	Te	D2	D2			D2	D2
HANDBALL CLUB SAINT GILLES 6130021@ffhandball.net	Céline GRAS 06 99 14 50 99	Te	Te		D2				
HANDBALL CLUB ROQUEMAUROIS 6130022@ffhandball.net	Jean MATTLER 07 86 53 36 70				D2				D2
HANDBALL EN PAYS VIGANAIS 6130026@ffhandball.net	Magali TONI 06 12 90 15 66		Ex			D1		D2	D2
CLUB HANDBALL VAUVERDOIS 6130027@ffhandball.net	Eric PAGES 06 99 46 81 41							D2	D2
SPORTING CLUB DE LA VAUNAGE 6130029@ffhandball.net	Cécile GAL 06 82 96 95 52		Ex	D1	D2			D2	D2
ASSO OMNI. DE LA GARDONNENQUE 6130030@ffhandball.net	Olivier BOUILLET 06 37 42 11 15				D2	D2		D2	D2
HBC SOMMIEROIS 6130032@ffhandball.net	Chantal PRIVAT 07 83 78 61 69	Te	Te	D2	D2			D2	D2
C.O. BELLEGARDE Section HB 6130033@ffhandball.net	Brice CONTE-MAIORINO 06 67 02 69 32	Te			D2				D2
CIGALOIS HANDBALL CLUB 6130034@ffhandball.net	Christelle MORIN 06 19 76 84 20								
HBC ARAMON 6130037@ffhandball.net	David DUMAS 06 25 05 07 06	Pn	Pn	CF	D2			D2	D2
H BAGNOLS GARD RHODANIEN 6130042@ffhandball.net	Jean-Pierre MOUNIER 06 62 15 63 24		N1		D2				D1
CLUB SPORTIF CHEMINOT NIMES HB 6130044@ffhandball.net	Anne-Flore KLOTCHKOFF 06 14 39 73 33		Ex		D2				D2
COSTIERE HANDBALL 6130057@ffhandball.net	Armelle LESCHIUTTA 06 82 41 30 66				D2				D2
HANDBALL CLUB GRAULEN 6130062@ffhandball.net	Jérôme ROBERT 06 20 15 34 55		Te		D2				D2
UCHAUD SPORTING CLUB HANDBALL 6130065@ffhandball.net	Juan-José TRIVES-SEGURA 06 70 27 75 57				D2				D2
ANDUZE HANDBALL CLUB 6130071@ffhandball.net	Rémy HUGONNET 06 19 51 16 04								
GENERATIONS FUTURES HB NIMES 6130075@ffhandball.net	Samy CHERIF 07 60 03 64 64								
REMOULINS SPORT HANDBALL 6130076@ffhandball.net	Carole MARTIN 06 74 94 64 90							D2	D2
HANDBALL 30 6130078@ffhandball.net	Francis GAY-LARA 06 17 42 58 23								
HBC LES HANDIABLES 6130080@ffhandball.net	Patrick ROCHETTE 06 74 26 16 43	Te	Te						
HANDBALL ALASC LEDIGNAN 6130082@ffhandball.net	Catherine GARNOTEL 06 03 84 65 28								D2
ALES CEVENNES HANDBALL 6130083@ffhandball.net	Etienne BONNET 06 24 72 63 38		Te		D2				D2
UNION HANDBALL BAGNO LAISE 6130084@ffhandball.net	Sylvain BARRE 06 61 13 07 45				D2			D2	D2
UNION HANDBALL LAUDUN-L'ARDOISE 6130085@ffhandball.net	Sylvain BARRE 06 61 13 07 45	Te	Pn	D1				D2	D2
VERGEZE HANDBALL MASCULIN 6130064@ffhandball.net	Marie-Laure HOFFER 06 11 51 02 23								

COMITÉ DU GARD 30

USAM NIMES GARD

6130002@ffhandball.net



Président
David TEBIB
04 66 27 23 21

Secrétaire
Céline TARDIEU
06 14 79 42 65

Correspondant Club
04 66 38 09 47

Adresse postale
Le Parnasse
160 Av du Languedoc
30900 Nîmes

Salle

Le Parnasse
160 Av du Languedoc
30900 Nîmes



AS SAINT AMBROISIENNE

6130003@ffhandball.net



Président
Christophe MESSINA
06 16 02 14 97

Secrétaire
Jean BAPTISTE
06 13 28 28 32

Correspondant
Jean BAPTISTE

Adresse postale
153 chemin de la croix
de la mission
30500 Saint-Ambroix

Salle

Halle des sports des Corbières
Chemin d'Asslar
30500 Saint-Ambroix



ALES MINES HB

6130004@ffhandball.net



Présidente
Marlène MONTOYA
09 77 79 81 24

Secrétaire
Serge MONTOYA
06 03 68 76 91

Correspondant
Serge MONTOYA

Adresse postale
157 bis Av Marcel Paul
30520 Saint Martin
de Valgalmes

Salle

Gymnase
chemin des sports
30100 Alès



CERCLE OLYMPIQUE SPIRIPONTAIN

6130005@ffhandball.net



Présidente
Sandra CARMINATI
06 38 65 06 13

Secrétaire
Delphine ALLAUZEN
06 38 65 08 82

Correspondante
CARMINATI Matthieu
06 47 68 98 98

Adresse postale
196 impasse villa rivage
apt 38
30130 Pont Saint Esprit

Salle

Collège Georges Ville
Rue de l'Elysée
30130 Pont Saint Esprit



S.U.N. A.L BOUILLARGUES

6130008@ffhandball.net



Président
Sylvain MAESTRINI
06 14 95 32 95

Secrétaire
Alfred TEROL
06 84 44 21 18

Correspondant Club
Valérie DELAFOSSE
04 66 20 24 33

Adresse postale
11 rue des maçons
30230 Bouillargues

Salle

Gymnase Municipal
rue de la source
30230 Bouillargues



CLUB SPORTIF MARGUERITTOIS

6130009@ffhandball.net



Président
Vincent CAHUZAC
06 88 73 46 60

Secrétaire
Valérie CAHUZAC
06 81 22 99 17

Correspondant Club
06 50 66 44 41

Adresse postale
7 Ter Rue des Cévennes - BP 47
30320 Marguerittes

Salle

Gymnase Michel MAZEL
rue des cevennes
30320 Marguerittes



UNION HB TARASCON BEUCAIRE

6130013@ffhandball.net



Président
Abdelhafid KOUBAA
06 95 43 90 15

Secrétaire
Agnès LERNOULD
06 14 69 82 51

Correspondant Club
Mireille HEURTIER
04 66 59 65 50

Adresse postale
Av Jean Bouin
30300 Beaucaire

Salles

Angelo Parisi
Av J. Bouin 30300 Beaucaire
Cassin
Av. de Mezoargues 13150 Tarascon
COSEC
Blvd A. Daudet 13150 Tarascon



HANDBALL CLUB SAINT GILLES

6130021@ffhandball.net



Président
Antonio ROMAN
06 24 94 56 78

Secrétaire
Céline GRAS
06 99 14 50 99

Correspondante
Céline GRAS

Adresse postale
34 rue Bellevue
30800 Saint Gilles

Salle

Halle George Chouleur
rue des Arnaves
30800 Saint Gilles



COMITÉ DU GARD 30

HANDBALL CLUB ROQUEMAUROIS

6130022@ffhandball.net



Président

Jean MATTLER
07 86 53 36 70

Secrétaire

Aude POUBLAN
06 60 17 65 38

Correspondant

Jean MATTLER

Adresse postale

Jean MATTLER
3 impasse du Mont Ventoux
30150 Roquemaure

Salle

Gymnase municipal
5 rue Jean Moulin
30150 Roquemaure



HANDBALL EN PAYS VIGANAIS

6130026@ffhandball.net



Président

Christophe ROUSSEL
07 86 21 63 10

Secrétaire

Marie-Paule VALETTE
06 09 62 50 84

Correspondant

Magali TONI
06 12 90 15 66

Adresse postale

Halle aux sports
BP 64
30120 Le Vigan

Salle

Halle aux sports Durand
avenue Pasteur
30120 Le Vigan



CLUB HANDBALL VAUVERDOIS

6130027@ffhandball.net



Président

Eric PAGES
06 99 46 81 41

Secrétaire

CHRISTELLE MACHOT
06 13 95 38 72

Correspondant

Eric PAGES

Adresse postale

193 rue Jozan
30600 Vauvert

Salle

Gymnase
Rue du Coudoyer
30600 Vauvert



SPORTING CLUB DE LA VAUNAGE

6130029@ffhandball.net



Présidente

Cécile GAL
06 82 96 95 52

Secrétaire

Marjory BELENGUER
06 62 70 29 01

Correspondante

Cécile GAL

Adresse postale

29 impasse du Tennis
30870 Clarensac

Salles

Halle des sports
imp des crozettes
30870 Clarensac
Halle des sports
Le Vignet
30420 Calvisson



ASSO OMNI. DE LA GARDONNENQUE

6130030@ffhandball.net



Président

Olivier BOUILLET
06 37 42 11 15

Secrétaire

Marion BOUILLET

Correspondant

Olivier BOUILLET

Adresse postale

17 quai Guizot
30190 Saint Genies de Malgoires

Salle

Halle de sports Desmont
rue Frederic Desmont
30190 Saint Genies de Malgoires



HBC SOMMIEROIS

6130032@ffhandball.net



Présidente

Adeline COUTAGNE
06 21 51 56 66

Secrétaire

Chantal PRIVAT
06 89 08 26 05

Correspondante

Chantal PRIVAT

Adresse postale

BP 32025
30250 Sommières

Salle

Gymnase de l'Arnade
Parc de l'Arnade
30250 Sommières



C.O. BELLEGARDE SECTION HB

6130033@ffhandball.net



Président

Brice CONTE-MAIORINO
06 67 02 69 32

Secrétaire

Marie-Emmanuelle PAILLAT

Correspondant

Brice CONTE-MAIORINO

Adresse postale

Chez M. CONTE Brice
12 rue de la République
30127 Bellegarde

Salle

halle de sports Pierre de
Coubertin
Av. Villamartin route de Beaucaire
30127 Bellegarde



CIGALOIS HANDBALL CLUB

6130034@ffhandball.net



Président

Julien FERRER
06 69 70 93 68

Secrétaire

Christelle MORIN
06 19 76 84 20

Correspondante

Christelle MORIN

Adresse postale

Mas figaret
route de Lasalle
30170 Saint Hippolyte du fort

Salle

Gymnase municipal
boulevard du Pradet
30170 Saint Hippolyte du fort



COMITÉ DU GARD 30

HBC ARAMON

6130037@ffhandball.net



Président

David DUMAS
06 25 05 07 06

Secrétaire

Delphine MOLINA
06 03 78 30 61

Correspondant

David DUMAS

Adresse postale

5 chemin de la lionne
30390 Aramon

Salles

Halle des sport
Av Jean Moulin 30390 Aramon
Jean Alesi, Av Paul Gache
30400 Villeneuve les Avignon
Halle des sports, Av de Provence
30650 Rochefort du Gard



H BAGNOLS GARD RHODANIEN

6130042@ffhandball.net



Président

Patrice ATTARD
06 80 32 70 57

Secrétaire

Jean-Pierre MOUNIER
06 62 15 63 24

Correspondant

Jean-Pierre MOUNIER

Adresse postale

Chez Jean-Pierre MOUNIER
Hameau de Donnat
route de Carmes
30200 Sabran

Salles

Complexe des Eyrieux
Av Vigan Braquet
Pierre de Coubertin
Av du Bordelet
30200 Bagnols sur Ceze



CLUB SPORTIF CHEMINOT NIMES HB

6130044@ffhandball.net



Président

Samuel DUFES
06 52 01 33 98

Secrétaire

Fabien VIELJUS
06 12 69 55 63

Correspondant

Anne-Flore KLOTCHKOFF
06 14 39 73 33

Adresse postale

chez M Fabien VIELJUS
11 place Gaugin
30900 Nîmes

Salles

Collège d'Alzon
11 rue Saint Perpetue
Pablo Neruda
place Hubert Rougier
Philippe Lamour
ch du pont des îles
30900 Nîmes



COSTIERE HANDBALL

6130057@ffhandball.net



Président

Benoit VEE
06 18 93 71 38

Secrétaire

Armelle LESCHIUTTA
06 82 41 30 66

Correspondante

Armelle LESCHIUTTA

Adresse postale

Benoit VEE
place Mattei
L'Odysée
30129 Redessan

Salles

Halle des sports, ch de Pascally
30129 Redessan
Halle des sports, Carrière des amoureux - 30128 Garons
Halle des sports, Av André Mazoyer 301298 Manduel



HANDBALL CLUB GRAULEN

6130062@ffhandball.net

Président

Jérôme ROBERT
06 20 15 34 55

Secrétaire

Sandrine VILLE
06 26 39 24 87

Correspondant

Jérôme ROBERT

Adresse postale

Palais des sports
Allée Victor Hugo
30240 Le Grau du Roi

Salle

Palais des sports et de la culture
allée Victor Hugo
30240 Le Grau du Roi



UCHAUD SPORTING CLUB HANDBALL

6130065@ffhandball.net



Président

Juan-José TRIVES-SEGURA
06 70 27 75 57

Secrétaire

Nathalie TRIVES
06 84 97 47 50

Correspondant

Juan-José TRIVES-SEGURA

Adresse postale

chez TRIVES Juan-José
17 rue des Chenevieres
30510 Generac

Salle

Gymnase municipal
rue des pins
30620 Uchaud



ANDUZE HANDBALL CLUB

6130071@ffhandball.net



Président

Matthieu GALLOIS
06 17 19 19 42

Secrétaire

Michaël LE BOEDEC
06 16 15 67 61

Correspondant

HUGONNET Rémy
06 19 51 16 04

Adresse postale

Chez M HUGONNET Rémy
48 Chemin du Roubal
30140 Anduze

Salle

Gymnase Jean-Louis Maurin
rue du Luxembourg
30140 Anduze



GENERATIONS FUTURES HB NIMES

6130075@ffhandball.net

Présidente

Estelle LECOQ
07 70 46 76 86

Secrétaire

Samy CHERIF
07 60 03 64 64

Correspondant

Samy CHERIF
07 60 03 64 64

Adresse postale

4 rue Daumier
Espace Léon Vergnole
30900 Nîmes

Salle

Gymnase Vallon
31 rue du vallon
30900 Nîmes



COMITÉ DU GARD 30

REMOULINS SPORT HANDBALL

6130076@ffhandball.net



Présidente

Valérie BOISSONNADE
06 65 32 29 90

Secrétaire

Marie MOSCHIETTO
06 09 94 65 24

Correspondante

Carole MARTIN
06 74 94 64 90

Adresse postale

BP 70028
30210 Remoulins

Salle

Léo Lagrange
Av Geoffrey Perret
30210 Remoulins



HANDBALL 30

6130078@ffhandball.net

Président

Francis GAY-LARA
06 17 42 58 23

Secrétaire

Philip MONTAGUT
06 77 57 56 68

Correspondant

Francis GAY-LARA

Adresse postale

3 rue Scatisse
30000 Nîmes

Salle

Club non-compétitif

HBC LES HANDIABLES

6130080@ffhandball.net



Président

Thierry SOUQUE
06 70 95 38 10

Secrétaire

Nicolas BEGUET
06 76 07 70 72

Correspondant

ROCHETTE Patrick
06 74 26 16 43

Adresse postale

Chez M MAZAS Philippe
Hameau de Four
283 route d'Avignon

Salles

Salle des sports
rue du lotissement Jean Giono
30150 Sauveterre
Gymnase Municipal
ch des Comeyres
30126 Tavel



HANDBALL ALASC LEDIGNAN

6130082@ffhandball.net



Président

Christine TREVIER
06 41 88 45 71

Secrétaire

Muriel GERGES
06 61 41 44 99

Correspondante

GARNOTEL Catherine
06 03 84 65 28

Adresse postale

Bp Mairie
55 Place Georges Dumas
30350 Lédignan

Salle

Halle des sports collège de
Lédignan
route de Montpellier
30350 Lédignan



ALES CEVENNES HANDBALL

6130083@ffhandball.net



Président

Lionel DI BERARDINO
06 11 19 45 00

Secrétaire

Correspondant

Lionel DI BERARDINO

Adresse postale

M Alain PREVOSTAT
66 Chemin du mas Cauvy
30380 Christol les Alès

Salles

Gymnase
ch des sports
Cité scolaire JB Dumas
Av JB Dumas
30100 Alès



UNION HANDBALL BAGNO LAISE

6130084@ffhandball.net



Président

Sylvain BARRE
06 61 13 07 45 / 06 86 56 11 03

Secrétaire

Isabelle BARTHELEMY
06 29 77 16 15

Correspondant

Sylvain BARRE

Adresse postale

115 av de la roquette
ZA du Berret
30200 Bagnols sur Cèze

Salle

Complexe des Eyrieux
Av Vigan Braquet
30200 Bagnols sur Cèze



UNION HANDBALL LAUDUN-L'ARDOISE

6130085@ffhandball.net



Président

Sylvain BARRE
06 61 13 07 45 / 06 86 56 11 03

Secrétaire

Isabelle BARTHELEMY
06 29 77 16 15

Correspondant

Sylvain BARRE

Adresse postale

9 route de Laudun
30290 Laudun L'Ardoise

Salles

Complexe des Eyrieux, Av Vigan
Braquet - 30200 Bagnols sur Cèze
Gymnase Georges Ville, Rue de
l'Elysée - 30130 Pont Saint Esprit
Gymnase, Route du stade et des
écoles - 30150 Sauveterre



VERGEZE HANDBALL

6130086@ffhandball.net



Présidente

Marie-Laure HOFFER
06 11 51 02 23

Secrétaire

Sandrine CABANIS
06 86 74 00 61

Correspondante

Marie-Laure HOFFER

Adresse postale

5 Lotissement la Camargue
30920 Codognan

Salle

Gymnase
Avenue du Levant
30100 Vergèze



7 rue André Citroën - 31130 Balma
Tél : 09 81 46 71 63
Mail : 6131000@ffhandball.net - site : www.comite-handball31.org

BUREAU DIRECTEUR

Secrétaire Générale
Xavier Lahiguera

6131000.sec-gen@ffhandball.net

Président
Christian TUXAGUES

06 17 44 10 40
6131000.president@ffhandball.net

Trésorière
Sandrine CAVANTOU

6131000.tresorier@gmail.com

CONSEILLERS TECHNIQUES FÉDÉRAUX

Philippe COLSON

06 99 72 44 55
6131000.pcolson@ffhandball.net

Christel RAVASSAUD

06 50 24 78 40
6131000.cravassaudjarry@ffhandball.net

SECRÉTAIRE

Mylène CHRISTOPHE

6131000@ffhandball.net

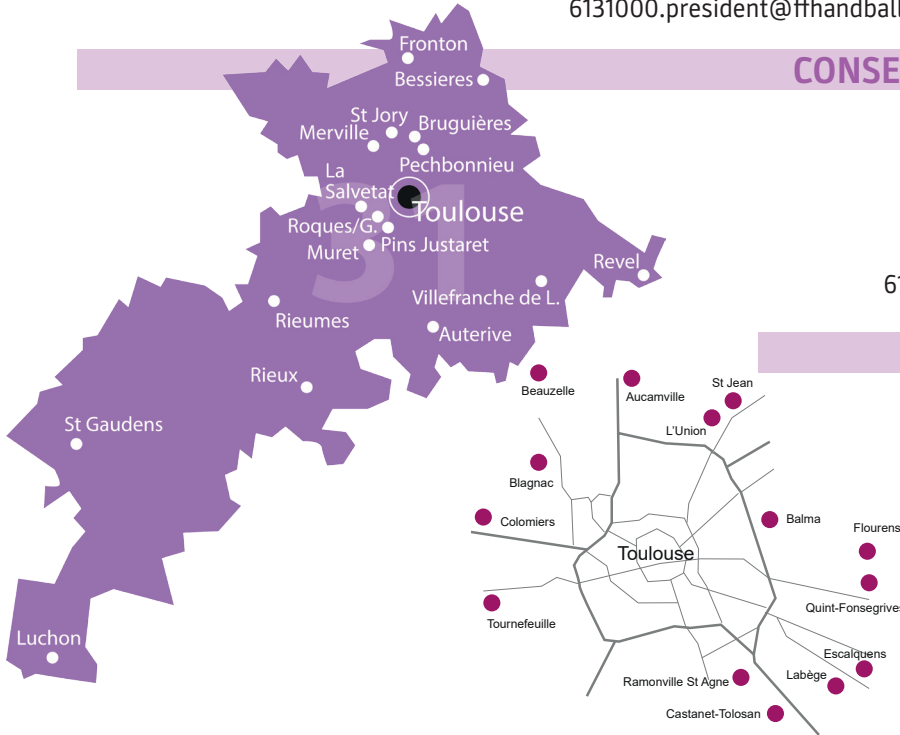

CLUBS

Contacts

Equipe engagée au plus haut niveau

		+16F	+16M	-18F	-18M	-17F	-17M	-15F	-15M
Fénix Toulouse Handball 6131001@ffhandball.net	Muriel FORTIER 06 47 03 15 17	LS			CF		D1		D1
Entente Tuc Balma 6131003@ffhandball.net	Axel LEVY 06 37 64 21 77	Te	N3		D2		D1		D1
Beauzelle HB 6131006@ffhandball.net	Jérôme NOYEE 06 03 68 87 16	Te	Te	D1	D1			D2	D2
AS L'Union HB 6131007@ffhandball.net	Jacqueline POPPA 06 99 14 25 69		N2		CF		D1		D1
Sud Toulousain HB 6131009@ffhandball.net	Nicolas GARNIER 06 81 03 99 58	Te	Te						D2
US Aucamville 6131011@ffhandball.net	André DOUAT 06 06 48 94 94	N3	Ex	D2				D2	D2
HBC Villefranchois 6131014@ffhandball.net	Yasmine DURANDEAU 06 13 52 63 29		Te	CF	D1			D2	D2
HBC Saint Jean 6131016@ffhandball.net	Caroline CASTAN 06 62 24 00 62	Pn	Te	D2	D2			D2	D2
Castanet Ramonville Auzeville HB 6131018@ffhandball.net	Lisa WOJTUSIAK 06 70 03 78 00	N2	Pn	CF	D1		D1	D1	D2
HBC Muret 6131022@ffhandball.net	Olivier PICHON 06 71 90 01 73	Pn	Ex	D2	D2			D2	D2
HBC Pins Justaret 6131025@ffhandball.net	Willy CALVADOS 06 99 39 60 07	Te	Ex	D2	D2			D2	D2
SC Blagnac 6131026@ffhandball.net	Permanence Club 06 95 61 82 30	Pn	Pn		D1			D2	D2
Bruguières OC 31 6131027@ffhandball.net	Morgane ROSSO 06 01 80 91 76	N1	Ex	CF	D1	D1		D1	D2
HBC Quint Fonsegrives 6131028@ffhandball.net	Benoit AUCOIN 06 81 11 96 50		N3		D2			D2	D2
CI Escalquens Labège 31 6131034@ffhandball.net	Myriam DE CARVALHO 06 61 94 55 39	Te	Ex	D2	D2			D2	D2
Pechbonnieu Coteaux HB 6131040@ffhandball.net	Céline MARTIEL 06 77 90 93 30	N3	Ex	D1	D2			D2	D2
Tournefeuille HB 6131041@ffhandball.net	Andrzej KLODA 06 03 06 07 70	N2	N3	CF	CF	D1		D2	D2
HBC Roques sur Garonne 6131043@ffhandball.net	Philippe CHAULIAC 06 08 99 22 62	Pn	N3	D2	D2			D2	D2
Saint Jory OHB 6131050@ffhandball.net	Céline MARC 06 88 23 21 27	Te		D2	D2			D2	D2
Merville HC 6131052@ffhandball.net	Régis SIMON 06 08 12 49 92		Te		D2				D2
HC La Salvetat 6131061@ffhandball.net	Sophie KERVICHE 06 60 93 12 21		Te		D2				D2
US Colomiers HB 6131065@ffhandball.net	Sophie POURRET 06 18 53 03 91	N3	Ex	D2	D2			D1	D2
Toulouse Féminin Handball 6131066@ffhandball.net	Aurélien COUSSEGAL 06 70 15 23 87	N1			CF		D1		D1
Bessières Handball 6131069@ffhandball.net	Mathieu GREVERIE 06 18 43 69 90								
HBC Revel 6131071@ffhandball.net	Sandrine LAPEYRE 06 82 25 14 07						D2		D2
Cominges HB 6131072@ffhandball.net	Pascal PERPIGNAN 06 82 59 13 28	Pn	Te	D2	D2			D2	D2
Rieux HB Volvestre 6131073@ffhandball.net	Annabel GENESLAY 06 58 12 58 94		Te					D2	D2
Fronton HBC 6131074@ffhandball.net	Gaëlle FROMENT 06 86 81 41 82	Te	Te						
HB Pays de Luchon 6131076@ffhandball.net	Frédéric PROUST 06 87 48 50 25						D2		
Fontenilles HBC 6131080@ffhandball.net	Vincent AUDOUY 06 80 26 04 33								D2
Flourens Handball Club 6131082@ffhandball.net	Sonia TONG-LEE-A-TAI 06 09 81 79 66	Te	Te		D2			D2	

LS : LidlStarligue - D2F : Division 2 féminine - N1, 2 et 3 : National 1, 2 et 3 - Pn : Prénational
Ex : Excellence - Te : Territorial - Au : Autan - CF : Championnat de France - D1, 2 : Division 1 et 2 régionale

HAUTE-GARONNE 31

FÉNIX TOULOUSE HANDBALL

6131001@ffhandball.net



Président

Pierre BIRAC
06 07 02 75 21
LNH : 05 61 22 42 67

Secrétaire

Christine BOURI

Correspondante

Muriel FORTIER
06 47 03 15 17

Adresse postale

Gymnase des Argoulets
chemin Cassaing
31500 Toulouse

Salles

Gymnase des Argoulets
Chemin Cassaing
Palais des Sports
3 rue Pierre Laplace
31500 Toulouse



ENTENTE TUC BALMA

6131003@ffhandball.net



Présidents

Régis AROIX
06 84 10 60 58

Géraldine MENEGHETTI

06 03 21 37 70

Correspondant

Axel LEVY
06 37 64 21 77
etbalma@etbalma.com

Adresse postale

4 rue Georges Pradel
31130 Balma

Salles

Collège Jean Rostand
Avenue Georges Pradel
Latécoère
Chemin de la Plaine
31130 Balma
St Joseph ch. Durout - Toulouse



BEAUZELLE HANDBALL

6131006@ffhandball.net



Président

Nicolas LECLAPART
06 16 42 66 42

Secrétaire

Jérôme NOYEE
06 03 68 87 16

Correspondant

Jérôme NOYEE

Adresse postale

Chez Jérôme NOYEE
Domaine de Vignaux
30 allée des Tilleuls
31840 Aussonne

Salle

Complexe sportif Eugène
Chamayou
Allée du stade
31700 Beauzelle



AS L'UNION HANDBALL

6131007@ffhandball.net



Président

Armand BONHOMME
06 89 25 10 28

Secrétaire

Jacqueline POPPA
05 34 42 15 03 / 06 99 14 25 69
handjpoppa@gmail.com

Correspondante

Jacqueline POPPA

Adresse postale

Chez Mme POPPA
206 av de Fronton
31200 Toulouse

Salle

François Vallès
Stade Beyney Rue du Puy de Sancy
31240 L'Union



SUD TOULOUSAIN HANDBALL

6131009@ffhandball.net



Président

Nicolas GARNIER
06 81 03 99 58
ngarnier@gmail.com

Secrétaire

Véronique BASPEYRE
06 87 44 21 59

Correspondant

Nicolas GARNIER

Adresse postale

Chez Nicolas Granier
16 plaine de la Bourdette
31190 Grazac

Salle

Gymnase du Collège
av. Hermannsburg
31190 Auterive



US AUCAMVILLE HANDBALL

6131011@ffhandball.net



Président

Guillaume JOFFRE
06 84 01 85 20

Secrétaire

André DOUAT
06 06 48 49 94

Correspondant

André DOUAT

Adresse postale

Chez André DOUAT
24 rue de la bouquetière
31140 Aucamville

Salles

Gymnase du Collège des
Violettes
Chemin des Carrières
31140 Aucamville



HBC VILLEFRANCHE DE LAURAGAIS

6131014@ffhandball.net



Présidente

Yasmine DURANDEAU
06 13 52 63 29

Secrétaire

Yoann BEAUSSE
06 63 59 94 56

Correspondante

Yasmine DURANDEAU

Adresse postale

Parc des Sports
132 rue de la République
31290 Villefranche de Lauragais

Salle

Gymnase Municipal
Chemin des Barrelles
31290 Villefranche de Lauragais



HBC SAINT JEAN

6131016@ffhandball.net



Président

Thomas VAUNOIS
06 87 23 46 71

Secrétaire

Caroline CASTAN
06 62 24 00 62
hbc.saintjean@gmail.com

Correspondante

Caroline CASTAN

Adresse postale

Chez Caroline LEMARCHAL
27 bis Avenue de Bellevue
31180 Lapeyrouse Fossat

Salles

Gymnase René Cassin
Route de Montrabé
Gymnase du Collège
Ch. de Belbèze
31240 Saint-Jean



HAUTE-GARONNE 31

CASTANET RAMONVILLE AUZEVILLE HB

6131018@ffhandball.net



Présidente
Lisa WOJTUSIAK
06 70 03 78 00

Secrétaire
Isabelle ECOTIERE
06 73 86 34 51

Correspondante
Lisa WOJTUSIAK

Adresse postale
Castanet Ramonville
Auzeville HB
Allée des sports
31520 Ramonville

Salles

Léo Lagrange Rue E. Zola
Karben All. des sports
31520 Ramonville
Jean Jaurès mail des Drolets
Delherm rue Delherm
31320 Castanet



HBC MURET

6131022@ffhandball.net



Président
Olivier PICHON
06 71 90 01 73

Secrétaire
Stéphanie BUREL
06 70 31 66 83

Correspondant
Olivier PICHON

Adresse postale
47 rue Notre Dame
31600 Muret

Salles

Gymnase Henri Chiffre
Rue Notre Dame 31600 Muret
Complexe Jacqueline Auriol
Av. Henri Peyrusse 31600 Muret
Nelson Pailloux COSEC
112 av Bernard IV 31600 Muret



HBC PINS JUSTARET VILLATTE

6131025@ffhandball.net



Président
Willy CALVADOS
06 99 39 60 07

Secrétaire
Julien DALLES
06 64 31 55 86

Correspondant
Willy CALVADOS

Adresse postale
Willy CALVADOS
147 rue de la pierresse
31810 Vernet

Salles

Complexe du Lycée
Che. de la Gare 31860 Pins Justaret
Salle polyvalente
Av. de Toulouse 31860 Pins Justaret
Complexe du Collège 1047 rte du
plantirel 31860 Labarthe sur Lèze



BLAGNAC SPORTING CLUB

6131026@ffhandball.net



Présidente
Sylvie BALONDRADE

Secrétaire
Mimouna BALLIDAN
07 82 52 67 24 / 06 78 29 33 71

Correspondante
Permanence Club
06 95 61 82 30

Adresse postale
Gymnase Weidknnnet
Rue Georges Sand
31700 Blagnac

Salles

Gymnases Weidknnnet et
St-Exupéry
Rue George Sand
Gymnase Guillaumet
Avenue du Parc
31700 Blagnac



BRUGUIÈRES OCCITAN CLUB 31 HB

6131027@ffhandball.net



Président
Hervé BELLUZZO
05 62 75 01 01 / 06 70 87 36 24

Secrétaire
Sabine LLORENS
06 60 53 97 65

Correspondant
Morgane ROSSO
06 01 80 91 76

Adresse postale
10 impasse des Chardons
31140 Aucamville

Salle

Gymnase René Albus
Complexe sportif la Mouline
Impasse Pierre de Coubertin
31150 Bruguières



HBC QUINT FONSEGRIVES

6131028@ffhandball.net



Président
Julien ORIANO
06 10 92 46 62

Secrétaire
Carole LEPOINT
06 10 77 93 66

Correspondant
Benoit AUCOIN
06 81 11 96 50

Adresse postale
Rue des Coteaux
31130 Quint-Fonsegrives

Salles

Gymnase Pierre Izard
Route de la Saune
Complexe Patrick Pépi
Rue des Coteaux
31130 Quint-Fonsegrives



CI ESCALQUENS LABEGÉ 31

6131034@ffhandball.net



Président
Jean-Michel SEMENZATO
06 48 15 12 38

Secrétaire
Corinne TAVERA
06 89 20 93 75

Correspondante
Myriam DE CARVALHO
06 61 94 55 39

Adresse postale
Mairie d'Escalquens
Place François Mitterrand
31750 Escalquens

Salles

Gymnase d'Escalquens
1 pl. de l'enclos
31750 Escalquens
Gymnase de l'Europe
Ch. des écoles
31670 Labège



PECHBONNIEU COTEAUX HB

6131040@ffhandball.net



Présidente
Joëlle QUILLIEN

Secrétaire
Céline MARTIEL
06 77 90 93 30

Correspondante
Céline MARTIEL

Adresse postale
Communauté de Communes des
Coteaux de Bellevue
19 route de Saint Loup Cammas
31140 Pechbonnieu

Salles

Gymnase Colette Besson
Chemin de Labastidole
31140 Pechbonnieu
Gymnase S. Lenglen
Rue le Bézinat
31180 Castelmaurou



HAUTE-GARONNE 31

TOURNEFEUILLE HANDBALL

6131041@ffhandball.net



Président

Andrzej KLODA
06 03 06 07 70

Secrétaire

Jean-Paul BENSOUSSAN
06 32 17 34 78

Correspondant

Andrzej KLODA

Adresse postale

Chez Jean-Pierre LAFFONT
22 rue de la Marne
31270 Cugnaux

Salles

Gymnase des Quefets
Boulevard Savary
Gymnase Léonard de Vinci
Chemin de Pahin
31170 Tournefeuille



HBC ROQUES SUR GARONNE

6131043@ffhandball.net



Président

Philippe CHAULIAC
06 08 99 22 62

Secrétaire

Savignien HEID
06 16 55 47 11

Correspondant

Philippe CHAULIAC

Adresse postale

Philippe CHAULIAC
16 allée de la petite Côte
31120 Roques / Garonne

Salle

Gymnase Municipal
Avenue de la Gare
31120 Roques Sur Garonne



SAINT JORY OLYMPIQUE HB

6131050@ffhandball.net



Président

Lucien CAUREL
06 40 51 45 77

Secrétaire

Céline MARC
06 88 23 21 27

Correspondant

Céline MARC

Adresse postale

Mairie
Section Handball
Place de la République
31790 Saint-Jory

Salles

Gymnase Segusino
Route de Saint Sauveur
Gymnase du collège
rue Jacques Brel
31790 St Jory



MERVILLE HBC

6131052@ffhandball.net



Président

Gilles CONORT
05 61 82 45 39

Secrétaire

Régis SIMON
06 08 12 49 92

Correspondant

Régis SIMON

Adresse postale

Chez Régis SIMON
26 rue Auguste Renoir
Apt 3
31200 Toulouse

Salle

Salle Polyvalente
Place du 11 novembre
31330 Merville



HBC LA SALVETAT

6131061@ffhandball.net



Président

Jean-Luc JARDINE
06 84 95 62 05

Secrétaire

Sophie KERVICHE
06 60 93 12 21

Correspondante

Sophie KERVICHE

Adresse postale

Chez Sophie Kerviche
2 impasse du Thym
31470 FONSORBES

Salles

Gymnase de l'Apouticayre
2 rue André Gide
31880 La Salvetat St Gilles
Gymnase les Pins Verts
Route de la Salvetat
31490 Leguevin



US COLOMIERS HANDBALL

6131065@ffhandball.net



Présidente

Sophie POURRET
06 18 53 03 91

Secrétaire

Mélanie PANAFIEU
06 76 53 00 10

Correspondante

Sophie POURRET

Adresse postale

Maison des associations
«Marie Jo Marty»
1 rue Abel Boyer
31770 Colomiers

Salles

Gymnase Piquemal
15 rue Alfred de Vigny
Gymnase Andrieux
Rue des Sports
31770 Colomiers



TOULOUSE FÉMININ HANDBALL

6131066@ffhandball.net



Président

Philippe BERNARD
06 22 91 63 88

Secrétaire

Marina ONESTA
06 08 07 13 44

Correspondant

Aurélien COUSSEGAL
06 70 15 23 87

Adresse postale

Toulouse féminin HB
Gymnase des Argoulets
Chemin Cassaing
31500 Toulouse

Salles

Gymnase des Argoulets
Chemin Cassaing
31500 Toulouse
Petit Palais des Sports
1 rue du Canon d'Arcole
31000 Toulouse



BESSIERES HANDBALL

6131069@ffhandball.net



Président

Mathieu GREVERIE
06 18 43 69 90 / 05 61 84 81 51

Secrétaire

Martial CAMPS
06 60 20 91 02

Correspondant

Mathieu GREVERIE

Adresse postale

Chez Mathieu GREVERIE
1200 Chemin de la rivière
31660 Bessières

Salles

Espace Soleiha
Chemin de Balza
Amonia
Av Aimé Césaire
31660 Bessières



HAUTE-GARONNE 31

HBC REVEL

6131071@ffhandball.net



Présidente

Sandrine LAPEYRE-BONGEOT
06 82 25 14 07 / 05 31 54 48 42

Secrétaire

Nadine FLOUREUX
06 87 98 09 72

Correspondante

Sandrine LAPEYRE-BONGEOT

Adresse postale

27 bvd Jean Jaurès
31250 Revel

Salle

Salle Omnisport
4 Avenue Julien Nouguier
31250 Revel



COMMINGES HANDBALL

6131072@ffhandball.net



Président

Pascal PERPIGNAN
06 82 59 13 28

Secrétaire

Marie CHAN CHU
06 32 17 56 91

Correspondante

Sylvie PERPIGNAN
06 09 36 19 77

Adresse postale

Chez Pascal Perpignan
Maison des associations
51 rue du Pradet
31800 St Gaudens

Salles

Gymnase Ferjoux, rue Victor
Bougues - 31800 St Gaudens
Gymnase Bagatelle, 114 av. Fran-
çois Mitterand - 31800 St Gaudens
Gymnase du lycée Paul Mathou
29 av. de Luchon Gourdan Polignan



RIEUX HB VOLVESTRE

6131073@ffhandball.net



Président

Denis LHOMME
06 45 73 08 91

Secrétaire

Annabel GENESLAY
06 58 12 58 94

Correspondant

Annabel GENESLAY

Adresse postale

Chez Annabel Geneslay
204 route de Toulouse
31410 Noé

Salle

Gymnase municipal
Le marfaux
31310 Rieux Volvestre



FRONTON HBC

6131074@ffhandball.net



Président

Alexandre MARCHESSEAU
06 76 61 90 29

Secrétaire

Gaelle FROMENT
06 86 81 41 82

Correspondant

Gaelle FROMENT

Adresse postale

Mme FROMENT Gaëlle
932A Route de Villaudric
31620 Bouloc

Salles

Gymnase du lycée
Avenue de Villaudric
Halle des sports
Avenue du stade
31620 Fronton



HANDBALL PAYS DE LUCHON

6131076@ffhandball.net



Président

Frédéric PROUST
06 87 48 50 25

Secrétaire

Nadège BEYHERLET
06 14 29 05 12 / 06 17 55 81 45

Correspondant

Frédéric PROUST

Adresse postale

Chez Frédéric PROUST
8 av des Pyrénées
31110 Saint Mamet

Salle

Gymnase Lycée Rostand
Rue Ramon
31110 Bagnères de Luchon



FONTENILLES HBC

6131080@ffhandball.net



Président

Vincent AUDOUY
06 80 26 04 33

Secrétaire

Romain SOULA
06 71 55 45 92

Correspondant

Vincent AUDOUY

Adresse postale

6 place Sylvain Darlas
31470 Fontenilles

Salle

Gymnase du collège I.Jolliot
Curie
Genibrat
31470 Fontenilles



FLOURENS HANDBALL CLUB

6131082@ffhandball.net



Présidente

Sonia TONG-LEE-A-TAI
06 09 81 79 66

Secrétaire

Thierry ENJAUX
06 14 18 17 76

Correspondante

Sonia TONG-LEE-A-TAI

Adresse postale

Mairie
31130 Florens

Salle

Gymnase de l'INP
Rue des arts
31670 Labège



Maison des associations - CDOS - 36 rue des Canaris 32000 AUCH
Mail : 6132000@ffhandball.net

BUREAU DIRECTEUR

Président

Jean-Marc REDON

06 82 29 27 59

6132000.president@ffhandball.net

Secrétaire Générale

Corinne DAVID

06 30 72 58 87

6132000.sec-gen@ffhandball.net

Trésorière

Marie-Françoise MONTIES

06 08 06 92 69

marie-francoise.monties@wanadoo.fr

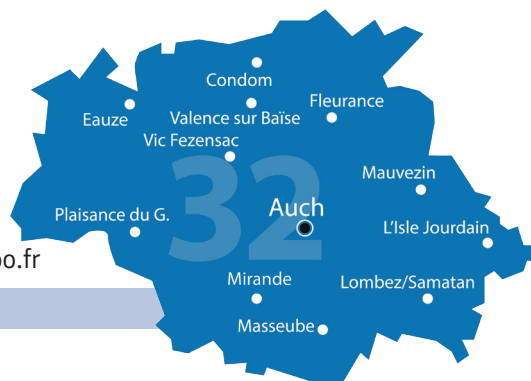

CONSEILLER TECHNIQUE FÉDÉRAL

Fabien DELBOSC

06 78 20 28 09

6132000.fdelbosc@ffhandball.net

Equipe engagée au plus haut niveau

Clubs	Contacts	Equipe engagée au plus haut niveau							
		+16F	+16M	-18F	-18M	-17F	-17M	-15F	-15M
HBC L'Isle Jourdain 6132002@ffhandball.net	Michel RIBERA 06 12 78 24 25	Te	Ex		D2				D2
Condom HBC 6132005@ffhandball.net	Patrick ROUZIES 06 83 89 83 43	Te	Te	D2	D2			D2	
HBC Lombez Samatan 6132007@ffhandball.net	Véronique BARRERE 06 89 61 28 28	N3			D2	D1		D1	D2
Lions Auch HB 6132008@ffhandball.net	Nathalie BRUSTY 06 08 47 29 18	Te	Te	D2	D2			D2	D2
Lomagne HB 6132010@ffhandball.net	Florence CASTELLI 06 24 34 67 74		Te						D2
Coteaux de Gascogne 6132011@ffhandball.net	Lydia ARBONNA 06 10 18 73 78	Te	Te		D2			D2	D2
HBC Massylvain 6132012@ffhandball.net	Sylvie DUBOSC 06 49 67 05 93				D2				D2
UA Vic-Fezensac HB 6132014@ffhandball.net	Richard BESSEDE 06 85 07 86 97	Te	Te		D2				
Bastide Handball 6132015@ffhandball.net	Nicolas GRANIER 06 87 15 07 31								
Armagnac Handball Club 6132016@ffhandball.net	Anne Cécile BORDENAVE 06 82 69 70 36								
Mirande Mielan Astarac Handball 6132017@ffhandball.net	Marion LARRÉ 06 77 61 06 11								

LS : LidlStarligue - D2F : Division 2 féminine - N1, 2 et 3 : National 1, 2 et 3 - Pn : Prénational
Ex : Excellence - Te : Territorial - Au : Autan - CF : Championnat de France - D1, 2 : Division 1 et 2 régionale

HBC L'ISLE JOURDAIN
6132002@ffhandball.net



Président
Michel RIBERA
06 12 78 24 25

Secrétaire
Céline ROSSE
06 27 94 01 22

Correspondant
Michel RIBERA

Adresse postale
BP 30
32600 L'Isle Jourdain

Salle
Gymnase de l'Isle Jourdain
avenue de la vierge
32600 L'Isle Jourdain



CONDOM HBC
6132005@ffhandball.net



Président
Patrick ROUZIES
06 83 89 83 43

Secrétaire
Agnès PEROTTO
06 52 58 41 99

Correspondant
Patrick ROUZIES

Adresse postale
Chez Agnès PEROTTO
Route d'Eauze
quartier la Bruyère
32100 Condom

Salle
COSEC
Stade Municipal
Route d'Eauze
32100 Condom



HBC LOMBEZ SAMATAN
6132007@ffhandball.net



Président
Erick CONSTENSOU
06 81 81 96 61 / 06 82 90 10 13
05 62 62 02 66

Secrétaire
Véronique BARRERE
06 89 61 28 28

Correspondante
Véronique BARRERE

Adresse postale
Local du HBCLS
2 route de Toulouse
32220 Lombez

Salles
Salle Polyvalente
Rte de Toulouse
Halle des sports
Place du Foirail
32130 Samatan



LIONS AUCH HB
6132008@ffhandball.net



Présidente
Nathalie BRUSTY
06 08 47 29 18 / 05 62 05 16 88

Secrétaire
Colette THENET
06 84 07 85 69

Correspondante
Nathalie BRUSTY

Adresse postale
Natalie Brusty
59 rue Paul Verlaine
32000 Auch

Salles
Gymnase Pardailhan
Chemin du Baron
Hall du Mouzon
Rue du Général de Gaulle
Gymnase Mathalin
rue du 11 novembre - 32000 Auch



LOMAGNE HANDBALL

6132010@ffhandball.net



Président

Damien ESTINGOY
06 47 67 06 21

Secrétaire

Florence CASTELLI
06 24 34 67 74 / 05 62 06 03 99

Correspondante

Florence CASTELLI

Adresse postale

Chez Florence CASTELLI
côte du Pin
32500 Ste Radegonde

Salles

Salle omnisports
Boulevard Pierre de Coubertin
32500 Fleurance
Gymnase du lycée Maréchal
Lannes Place pierre Brossolette
32700 Lectoure



COTEAUX DE GASCOGNE

6132011@ffhandball.net



Président

Didier DUCASSE
06 24 98 28 51

Secrétaire

Lydia ARBONNA
06 10 18 73 78

Correspondante

Lydia ARBONNA

Adresse postale

24 rue des chênes
32160 Plaisance

Salles

Salle polyvalente
Rue de l'église
32160 Plaisance du Gers
Salle de sport
Pages
32160 Beaumarches



HBC MASSYLVAÏN

6132012@ffhandball.net



Président

David DOMENICHI
06 52 15 23 66

Secrétaire

Françoise JACQUEY
06 71 47 83 96

Correspondante

Sylvie DUBOSC
06 49 67 05 93

Adresse postale

David DOMENICHI
la vieille route
32140 Arrouede

Salle

Gymnase municipal
32140 Masseube



UNION ATHLETIQUE VICOISE HANDBALL

6132014@ffhandball.net



Président

Richard BESSEDE
06 85 07 86 97

Secrétaire

Thomas LABROUSSE
06 23 30 40 21

Correspondant

Richard BESSEDE

Adresse postale

Chez Richard BESSEDE
33, avenue Edmond Berges
32190 Vic-Fezensac

Salle

Gymnase municipal
rue des écoles
32190 Vic Fezensac



BASTIDES HANDBALL

6132015@ffhandball.net



Président

Nicolas GRANIER
06 87 15 07 31

Secrétaire

Emilie GRANIER
06 75 62 79 67

Correspondant

Nicolas GRANIER

Adresse postale

Chez Nicolas GRANIER
La Roudet
32120 Mauvezin

Salle

Gymnase Municipal
32120 Mauvezin



ARMAGNAC HANDBALL CLUB

6132016@ffhandball.net



Présidente

Heidi MERELLE
07 81 48 06 55

Secrétaire

Edwige VERGNE
06 35 66 09 35

Correspondante

Anne Cécile BORDENAVE
06 82 69 70 36

Adresse postale

Lieu dit Tapie
32370 Bourrouillan

Salle

Gymnase
Place de la mairie
32370 Bourrouillan



MIRANDE MIELAN ASTARAC HANDBALL

6132017@ffhandball.net



Présidente

Marion LARRÉ
06 77 61 06 11

Secrétaire

Aline LEBRUN
06 45 30 70 20

Correspondante

Marion LARRÉ

Adresse postale

M. DARRATS Yannick
37 Résidence Jean Bazillac
32300 Mirande

Salle

Salle municipale
32300 Mirande

Maison Départementale des Sports ZAC de « Pierres Vives »
Esplanade de l'Égalité BP 7250 - 34086 Montpellier cedex 04
Tél : 04 67 67 42 74 - Mail : 6134000@ffhandball.net
Site : www.comite-handball34.fr

BUREAU DIRECTEUR

Secrétaire Générale
Maguy BERARD

Président
Mohamed BOUDIAF
6134000.president@ffhandball.net
Vice-Présidente
Corinne GOUT
6134000.sec-gen@ffhandball.net

Trésorière
Corinne FAUSTIN
6134000.tres@ffhandball.net

CONSEILLER TECHNIQUE FÉDÉRAL

Renaud BOULANGER
06 22 40 87 20
6134000.rboulanger@ffhandball.net

RESPONSABLE FILIÈRE FÉMININE

Geoffrey MARTINEZ
06 61 94 03 56
6134000.gmartinez@ffhandball.net

COORDINATION ET DEVELOPPEMENT

Sophie DUMAS
06 01 39 50 94
6134000.dev@ffhandball.net

ADMINISTRATIF

Frédérique CONTE
6134000.fconte@ffhandball.net

COMPÉTITION

Hugo LIPARI
6134000.hlipari@ffhandball.net

CLUBS

Contacts

Equipe engagée au plus haut niveau

+16F +16M -18F -18M -17F -17M -15F -15M

CLUB	Contact	N1	Ex	CF	D1	D1	D1	D2
MONTPELLIER UNIVERSITE CLUB HB 6134001@ffhandball.net	Pauline CAUSSE 07 83 72 13 46	N1	Ex	CF	D1	D1	D1	D2
ATHLETIC CLUB LODEVOIS HB 6134002@ffhandball.net	Secrétariat ACL Handball 04 67 96 46 48	Te			D2		D2	D2
LATTES HANDBALL 6134005@ffhandball.net	Richard FINA 06 30 14 79 21	Te	Pn		D2		D2	D2
MONTPELLIER HANDBALL 6134013@ffhandball.net	Jérôme DIAZ 06 76 48 41 74	LS			D1	D1	D1	
RACING CLUB MONTAGNAIS HB 6134015@ffhandball.net	Daniel PENCO 06 45 34 01 78	Te			D2		D2	D2
HANDBALL BALARUC 6134019@ffhandball.net	Xavier RICARD 06 22 28 24 44	Te						
JACOU CLAPIERS LE CRES HANDBALL 6134025@ffhandball.net	Sylvie BESNIER 06 75 28 51 80	N3	Te	D2	D1		D1	D2
ASC BEZIERS HB 6134027@ffhandball.net	Eric MEJEAN 06 71 81 05 63	Te	Ex	D2	D1	D1	D1	D2
FRONTIGNAN THAU HANDBALL 6134029@ffhandball.net	Guilhem SALA 06 59 60 21 58	N1	N1	D2	D1	D1	D1	D1
HBC CLERMONT SALAGOU 6134030@ffhandball.net	Maguy BERARD 06 14 85 42 16	N3	Pn	D1	D1		D1	D2
HBC LUNEL-MARSILLARGUES 6134034@ffhandball.net	Julie VERNHES 06 67 45 20 43	Pn	Te	D1	D2		D2	D2
AGDE HANDBALL 6134040@ffhandball.net	Laurent KIBLER 06 20 58 36 32		Pn		D2		D2	D2
HANDBALL CLUB DE TEYRAN 6134041@ffhandball.net	Jean-Marc HERMET 06 12 39 20 25	Te	N3					
HBC CAPESTANG 6134042@ffhandball.net	Christophe MILESÍ 04 67 93 43 63				D2	D2		D2
PRADES LE LEZ HANDBALL 6134050@ffhandball.net	Guillaume TALLON 06 17 37 22 42		N3		D1			D2
HANDBALL CLUB GRABELLOIS 6134055@ffhandball.net	Loic TEYSSIER 06 20 40 02 00	Te	Ex					
JUVIGNAC HANDBALL 6134056@ffhandball.net	Ali AZOUGGAGH 06 78 15 06 40	Te	Ex	D2	D2		D2	D2
MONTPELLIER CHAMBERTE HB 6134059@ffhandball.net	Anne DESMARIS 06 09 45 54 35	Te			D2		D2	D2
PIGNAN HANDBALL 6134060@ffhandball.net	Fabien REYNIER 06 37 83 42 21	Te			D2			D2
SAINT MATHIEU DE TREVIERIS HB 6134064@ffhandball.net	Vincent RIBEYROLLES 06 13 19 10 59				D2	D2	D2	D2
GIGNAC HANDBALL 6134066@ffhandball.net	Fabrice JALABERT 06 03 83 74 52							D2
CAZOULS HANDBALL 6134067@ffhandball.net	Michel MORATA 06 10 87 01 56							D2
BEDARIEUX HANDBALL 6134073@ffhandball.net	René FORTUNATI 06 18 28 27 81		Te	D2	D2			
LA CADOULE HANDBALL 6134074@ffhandball.net	Jennifer RIBEIRO 06 06 60 05 03	Te	Te		D2			
PAULHAN HANDBALL CLUB 6134077@ffhandball.net	Caroline JOURDAN 06 83 89 22 35							
VILLENEUVE HANDBALL 6134078@ffhandball.net	Carine BANDINI 06 64 23 83 87	Te			D2			
MONTARNAUD HANDBALL CLUB 6134079@ffhandball.net	Boris FALANDRY 06 70 47 06 05	Te			D2		D2	D2
GIGEAN THAU HANDBALL 6134080@ffhandball.net	William KAPPLER 06 30 39 40 41				D2			D2
HANDBALL'OR LANSARGUES 6134081@ffhandball.net	Eric LESAGE 06 30 80 02 95	Ex			D2		D2	D2
GANGES HANDBALL EN PAYS DE LA SOIE 6134082@ffhandball.net	Michel CUSIN 06 79 50 22 25				D2		D2	D2

LS : LidStarligue - D2F : Division 2 féminine - N1, 2 et 3 : National 1, 2 et 3 - Pn : Prénational
Ex : Excellence - Te : Territorial - Au : Autan - CF : Championnat de France - D1, 2 : Division 1 et 2 régionale

HÉRAULT 34

MONTPELLIER UNIVERSITE CLUB HB

6134001@ffhandball.net



Présidente
Céline ALLEGRE
06 07 66 27 99

Secrétaire
Pascale ABOU-EL-MAALI
06 46 23 70 24

Correspondante
Pauline CAUSSE
07 83 72 13 46

Adresse postale
Complexe sportif Albert Batteux
150 rue François Joseph Gossec
34070 Montpellier

Salles
Gymnase Spinosi
419 av du docteur Fourcade
34070 Montpellier
Gymnase Busnel
rue des razeteurs
34000 Montpellier



ATHLETIC CLUB LODEVOIS HB

6134002@ffhandball.net



Président
Antoine ESPINOSA
04 67 44 05 51

Secrétaire
Séverine CHAOUA
06 82 26 26 92

Correspondant
Secrétariat ACL Handball
04 67 96 46 48

Adresse postale
311 Av Joseph Vallot
34700 Lodève

Salle
Pierre Ramadier
Bvd Joseph Maury
34700 Lodève



LATTES HANDBALL

6134005@ffhandball.net



Président
Frederic MICHELIN
06 68 85 23 52

Secrétaire
Sandrine DRYSENS
07 15 69 11 96

Correspondant
Richard FINA
06 30 14 79 21

Adresse postale
LATTES HB / Dryssens Sandrine
2 lot dolium
34970 Lattes

Salles
Champollion, Zac des comman-
deurs - 34970 Lattes
La Tour, Av Leclercq
Colette Besson, Av Leclercq
34480 Perols



MONTPELLIER HANDBALL

6134013@ffhandball.net



Président
Rémy LEVY
04 99 61 44 55

Secrétaire
Philippe CROS
06 15 68 13 79

Correspondant
Jérôme DIAZ
04 99 61 44 55 / 06 76 48 41 74

Adresse postale
1000 Av du Val de Montferrand
34090 Montpellier

Salles
Gymnase René Bougnol
avenue du Val de Montferrand
34090 Montpellier
Olympie
Av Jacques Cartier
34000 Montpellier



RACING CLUB MONTAGNAOIS HB

6134015@ffhandball.net



Président
Daniel PENCO
06 45 34 01 78

Secrétaire
Isabelle PENCO
06 61 79 23 77

Correspondante
Isabelle PENCO

Adresse postale
Chez M. Penco
17 avenue Jean Jaurès
Résidence Saint Andréa Apt 1
34530 Montagnac

Salle
Salle des sports
Av aspirant le baron
34530 Montagnac



HANDBALL BALARUC

6134019@ffhandball.net



Président
Xavier RICARD
06 22 28 24 44

Secrétaire
Caroline VERNET

Correspondant
Xavier RICARD

Adresse postale
«le muscat» esc 3 logt 9
Av Michel Clerc
34110 Frontignan

Salle
Salle polyvalente pech meja
avenue de la pinède
34540 Ballaruc les bains



JACOU CLAPIERS LE CRES HANDBALL

6134025@ffhandball.net



Présidente
Sylvie BESNIER
06 75 28 51 80

Secrétaire
Chritele CLEMENT
06 98 69 85 32

Correspondante
Sylvie BESNIER

Adresse postale
Gymnase Laurent Puigsegur
rue Henri Moynier
34830 Jacou

Salle
Gymnase Laurent Puigsegur
rue Henri Moynier
34830 Jacou



ASC BEZIERS HB

6134027@ffhandball.net



Président
Eric MEJEAN
06 71 81 05 63

Secrétaire
Stéphanie HOCQUARD
06 88 96 07 38

Correspondant
Eric MEJEAN

Adresse postale
MEJEAN Eric
125 avenue Jean Moulin
34500 Béziers

Salles
Lucie Aubrac, 171 avenue georges
clemenceau
Jean Perrin, Rue Pierre Villon
La deveze, bld Yves du Manoir
34500 Béziers



HÉRAULT 34

FRONTIGNAN THAU HANDBALL

6134029@ffhandball.net



Président

Guilhem SALA
06 59 60 21 58

Secrétaire

Jacques CHANCEL
06 26 33 35 61

Correspondant

Guilhem SALA
06 59 60 21 58

Adresse postale

Gymnase Ferrari
BP12
34110 Frontignan

Salles

Henri Ferrari
Chemin de la Calade
Nikola Karabatic
chemin de Rabassou
34110 Frontignan



HBC CLERMONT SALAGOU

6134030@ffhandball.net



Président

Jean-François FAUSTIN
06 10 01 81 55

Secrétaire

Maguy BERARD
06 14 85 42 16

Correspondante

Maguy BERARD

Adresse postale

Avenue Bernard Cabanes
34800 Clermont l'Hérault

Salle

Patrice REBICHON
Av Paul Valéry
34800 Clermont l'Hérault



HBC LUNEL- MARSILLARGUES

6134034@ffhandball.net



Présidente

Julie VERNHES
06 67 45 20 43

Secrétaire

Véronique PUJOL
06 20 01 40 08

Correspondante

Julie VERNHES

Adresse postale

BP 50136
34402 LUNEL CEDEX

Salles

Arnassan, ch. des boeufs
Brunel, 1 vh. du jeu de mail
Halle des sports, Lycée Victor
Hugo - 34400 Lunel
Spinozi, ch. des calinieres
34590 Marsillargues



AGDE HANDBALL

6134040@ffhandball.net



Président

Laurent KIBLER
06 20 58 36 32

Secrétaire

Rémi COUQUET-ANDREU

Correspondant

Laurent KIBLER

Adresse postale

4 av Jean Moulin
34300 Agde

Salle

Gymnase Moline
4 av Jean Moulin
34300 Agde



HANDBALL CLUB DE TEYRAN

6134041@ffhandball.net



Président

Jean-Marc HERMET
06 12 39 20 25

Secrétaire

Maxime VACHER
06 99 15 94 35

Correspondant

Jean-Marc HERMET

Adresse postale

252 rue André CHAMSON
34090 Montpellier

Salles

Jean-Pierre Beuzon
Rue du stade
34820 Teyran
Laurent Puigsegur
rue Henri Moynier
34830 Jacou



HBC CAPESTANG

6134042@ffhandball.net



Président

Christophe MILESI
06 52 49 62 59

Secrétaire

Stéphane SAUVERON
06 15 76 60 01

Correspondant

Christophe MILESI

Adresse postale

Chez Christophe MILESI
6 impasse Paul Riquet
34310 Capestang

Salle

Gymnase municipal
9 rue Floquet
34310 Capestang



PRADES LE LEZ HANDBALL

6134050@ffhandball.net



Président

Guillaume TALLON
06 17 37 22 42

Secrétaire

Herearii POULAIN
06 71 15 97 87

Correspondant

Guillaume TALLON

Adresse postale

480 rue du mas d'Aussel
34730 Prades le Lez

Salle

Halle des sports
480 rue du mas d'Aussel
34730 Prades le Lez



HANDBALL CLUB GRABELLOIS

6134055@ffhandball.net



Président

Arnaud AUTERIVES
06 10 35 14 26

Secrétaire

Olivier HUCHARD
04 99 62 04 09

Correspondant

Loïc TEYSSIER
06 20 40 02 00

Adresse postale

Chez Loïc TEYSSIER
31 impasse des Lavandes
34400 Lunel

Salle

Salle polyvalente
rue des Bugadières
34790 Grabels



HÉRAULT 34

JUVIGNAC HANDBALL

6134056@ffhandball.net



Président
Ali AZOUGGAGH
06 78 15 06 40

Secrétaire
Sylvie JANOU
06 51 51 51 45

Correspondant
Ali AZOUGGAGH

Adresse postale
Hotel de Ville
997 Allées de l'Europe
34990 Juvignac

Salle
Salle des sports Jean Moulin
rue des cigales
34990 Juvignac



MONTPELLIER CHAMBERTE HB

6134059@ffhandball.net



Président
Thomas TERZULLI
06 14 80 00 34

Secrétaire
Anne DESMARIS
06 09 45 54 35

Correspondante
Anne DESMARIS

Adresse postale
Chez Anne DESMARIS
Les collines d'Estanove
68 rue Claude Bourdet
34070 Montpellier

Salles
Marcel CERDAN
260 rue du pas du loup
Arthur Rimbaud
2 rue Marius Petipa
34070 Montpellier



PIGNAN HANDBALL

6134060@ffhandball.net



Président
Franck CASTANET
06 10 59 45 15

Secrétaire
Fabien REYNIER
06 37 83 42 21

Correspondant
Fabien REYNIER

Adresse postale
9 Impasse du tiers
34660 Cournonsec

Salle
Bicentenaire
av de l'Europe
34570 Pignan



SAINT MATHIEU DE TREVIER HB

6134064@ffhandball.net



Président
Vincent RIBEYROLLES
06 13 19 10 59

Secrétaire
Christine GONFOND
06 67 42 31 56

Correspondant
Vincent RIBEYROLLES

Adresse postale
2 Rue de l'Occitanie
34270 St Mathieu de Treviers

Salle
Salle des champs noirs
560 chemin de la ville
34270 St Mathieu de Treviers



GIGNAC HANDBALL

6134066@ffhandball.net



Président
Fabrice JALABERT
06 03 83 74 52

Secrétaire

Correspondant
Fabrice JALABERT

Adresse postale
BP 45
34150 Gignac

Salle
Gymnase Le Rival
av du mas salat
34150 Gignac



CAZOULS HANDBALL

6134067@ffhandball.net



Président
Michel MORATA
06 10 87 01 56

Secrétaire
Ingrid DUPUIS
06 33 71 18 79

Correspondant
Michel MORATA

Adresse postale
Chez Michel MORATA
25 Mercoran
34500 Béziers

Salles
halle aux sports Claude Rouve
3 ru de revel
34370 Maraussen
Halle aux sports
16 rue Michelet
34370 Cazouls les Beziers



BEDARIEUX HANDBALL

6134073@ffhandball.net



Président
Eric PETITDEMANGE
06 88 75 51 71

Secrétaire
René FORTUNATI
06 18 28 27 81

Correspondant
René FORTUNATI

Adresse postale
Chez Eric PETITDEMANGE
5 avenue du Roc de Boudène
34600 Bédarieux

Salles
Complexe René Char
Blvd Jean Moulin
Gymnase Ferdinand Fabre
Blvd Jean Moulin
34600 Bédarieux



LA CADOULE HANDBALL

6134074@ffhandball.net



Présidente
Jennifer RIBEIRO
06 06 60 05 03

Secrétaire
Karine BARRIA
06 83 53 89 24

Correspondante
Jennifer RIBEIRO

Adresse postale
Chez Karine BARRIA
Halle des sports
rue de la cave coopérative
34740 Vendargues

Salle
Halle des sports
rue de la cave coopérative
34740 Vendargues



HÉRAULT 34

PAULHAN HANDBALL CLUB

6134077@ffhandball.net

Présidente

Caroline JOURDAN
06 83 89 22 35

Secrétaire

Stéphane NEGER
06 95 62 75 75

Correspondante

Caroline JOURDAN

Adresse postale

Chez Caroline Jourdan
rue du Marechal
34230 Paulhan

Salle

Gymnase
rue Joliot Curie
34230 PAULHAN



VILLENEUVE HANDBALL

6134078@ffhandball.net



Présidente

Carine BANDINI
06 64 23 83 87

Secrétaire

Christelle BROOKS

Correspondante

Carine BANDINI

Adresse postale

8 rue des ibis
34750 Villeneuve les Maguelone

Salle

Gymnase du collège de Salins
71 ch. carrière poissonniere
34750 Villeneuve les Maguelone



MONTARNAUD HANDBALL CLUB

6134079@ffhandball.net



Président

Boris FALANDRY
06 70 47 06 05

Secrétaire

Joris MANDELLI
06 78 21 18 95

Correspondant

Boris FALANDRY

Adresse postale

Chez Eric Vernet
7 imp Clos Verdier
34570 Montarnaud

Salle

Yannick Noah
34570 Montarnaud



GIGEAN THAU HANDBALL

6134080@ffhandball.net



Président

William KAPPLER
06 30 39 40 41

Secrétaire

Lucile PIC
06 08 74 39 05

Correspondant

William KAPPLER

Adresse postale

Chez William Kappler
21 rue de la Tuilerie
34770 Gigean

Salle

Halle Patrice Canayer
rue de la Clau
34770 Gigean



HANDBALL'OR LANSARGUES

6134081@ffhandball.net



Président

Eric LESAGE
06 30 80 02 95

Secrétaire

Emilie GAUGAIN
06 61 55 67 09

Correspondant

Eric LESAGE

Adresse postale

Eric LESAGE
16 rue du Mondial 98
34130 Lansargues

Salles

Halle des sports
rue du mondial 98
34130 Lansargues
Pierre de Coubertin
78 av Victor Hugo
34400 Lunel-viel



GANGES HANDBALL EN PAYS DE LA SOIE

6134082@ffhandball.net



Président

Michel CUSIN
06 79 50 22 25

Secrétaire

Carmen PERERA CUSIN
07 86 30 09 65

Correspondant

Michel CUSIN

Adresse postale

19 av de sumene
34190 Ganges

Salle

halledu Rieutord
22 av de sumene
34190 Ganges



Impasse Léo Lagrange 46500 Gramat
Mail : 6146000@ffhandball.net

BUREAU DIRECTEUR

Président
Jean-François LAPLAZE
06 78 13 73 03

6146000.president@ffhandball.net

Secrétaire Générale **Marie-Jeanne NEGRET**
6146000.sec-gen@ffhandball.net

Trésorier **Bernard PECQUEUX**
6146000.tres@ffhandball.net

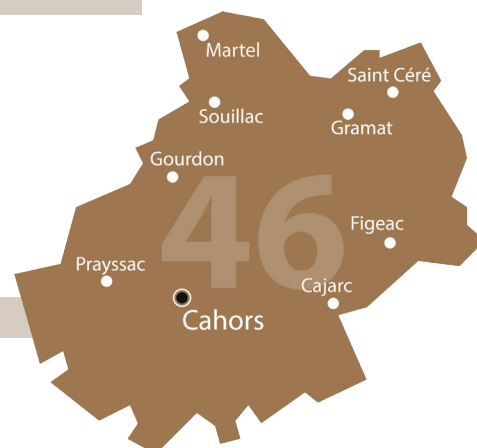

CONSEILLÈRE TECHNIQUE FÉDÉRALE

Marion PLANTE
06 88 02 23 16
6146000.mplante@ffhandball.net

CLUBS	Contacts	Equipe engagée au plus haut niveau												
		+16F	+16M	-18F	-18M	-17F	-17M	-15F	-15M					
SC Gourdon 6146001@ffhandball.net	Philippe GOUDEAUX 06 83 49 22 57	Te	Te											
Stade Cadurcien HB 6146002@ffhandball.net	Pierre MOUILHAYRAT 06 76 66 43 99	Pn	Pn	D2	D2				D2	D2				
HB Figeac 6146003@ffhandball.net	Virgile GUYOT 06 31 22 31 23	Te	Te		D2									
JS Gramat 6146005@ffhandball.net	Maximilien FABRE 06 30 88 06 30	Pn	Te	D1	D2					D1	D2			
US Souillac 6146006@ffhandball.net	Pierre SCHMITT 06 80 12 33 49													
HBC Martel 6146018@ffhandball.net	David BELMONT 06 79 47 86 68													
HBC Saint Céréen 6146019@ffhandball.net	Aline SALVETE 06 38 66 18 66	Te	Ex	D1	D2					D2	D2			
HBC Prayssac Puy L'Evêque 6146020@ffhandball.net	Sabrina LAPORTE-GOISEAU 06 45 57 33 32	Te											D2	
Handball Club Cajarc 6146021@ffhandball.net	Béatrice FRANCOUAL 06 02 22 52 72													

LS : LidlStarligue - D2F : Division 2 féminine - N1, 2 et 3 : National 1, 2 et 3 - Pn : Prénational
Ex : Excellence - Te : Territorial - Au : Autan - CF : Championnat de France - D1, 2 : Division 1 et 2 régionale

SC GOURDON
6146001@ffhandball.net

Président
René-Michel JOUD
06 83 22 13 83

Secrétaire
Rémy VALLEJO
06 73 61 13 88

Correspondant
Philippe GOUDEAUX
06 83 49 22 57
05 65 37 89 51 (D)

Adresse postale
Chez Philippe GOUDEAUX
Le Bourg
46300 St Projet en Quercy

Salle
Gymnase de la Poussie
Avenue de la Poussie
46300 Gourdon

STADE CADURCIEN HB
6146002@ffhandball.net

Présidents
Pierre MOUILHAYRAT
06 76 66 43 99
Isabelle FREDON
06 64 54 12 26

Secrétaire
Yann THIBAUT
06 36 58 06 41

Correspondant
Pierre MOUILHAYRAT
Isabelle FREDON

Adresse postale
Complexe sportif
150 rue de la Guinguette
46000 Cahors

Salles
Gymnase Cabessut
rue de la Guinguette Gymnase
Pierre Ibert
Rue Robert Schumann
46000 Cahors

FIGEAC HB
6146003@ffhandball.net

Président
Manon MANSUETTI
06 86 55 79 11

Secrétaire
Elsa HEIJENS-MASSON
09 51 54 68 95

Correspondant
Virgile Guyot
06 31 22 31 23

Adresse postale
Manon MANSUETTI
25 bis Impasse des tilleuls
46100 Figeac

Salle
COSEC
14 av Flandres Dunkerque
46100 Figeac

JS GRAMATOISE
6146005@ffhandball.net

Président
Christian BOURDARIAS
06 88 30 66 53

Secrétaire
Marie-Jeanne NEGRET
06 24 06 98 77

Correspondant
Maximilien FABRE
06 30 88 06 30

Adresse postale
JS GRAMAT HANDBALL
Impasse Léo Lagrange
46500 Gramat

Salles
Gymnase Municipal et Halle
des Sports
Impasse Léo Lagrange
46500 Gramat

LOT 46

US SOUILLAC

6146006@ffhandball.net



Président

Pierre SCHMITT
05 65 32 74 96 (D)
06 80 12 33 49

Secrétaire

Clémence DELPY
06 32 40 97 08

Correspondant

Pierre SCHMITT

Adresse postale

Chez Pierre SCHMITT
55 Le Soulage
46200 Lachapelle Auzac

Salle

Gymnase Municipal
Plaine de Jeux
46200 Souillac



HBC MARTEL

6146018@ffhandball.net



Président

Pierre JULIEN
06 08 50 39 85

Secrétaire

David BELMONT
06 79 47 86 68

Correspondant

David BELMONT

Adresse postale

Chez David BELMONT
Lieu dit Audigary
46600 Martel

Salle

Gymnase de Martel
rue du 11 novembre
46600 Martel



HBC SAINT CEREEEN

6146019@ffhandball.net



Présidente

Aline SALVETE
06 38 66 18 66
05 65 38 03 79 (B)

Secrétaire

Céline PUECH
06 73 69 53 27

Correspondante

Aline SALVETTE

Adresse postale

Pepuriot
46400 St Jean Lagineste

Salles

Gymnase de Soulhol
quai Auguste Salesses
Halle des sports
avenue des Maquis
46400 St Céré



HBC PRAYSSAC PUY L'EVEQUE

6146020@ffhandball.net

Présidente

Caroline CASSOT

Secrétaire

Sabrina LAPORTE-GOISEAU
06 45 57 33 32

Correspondante

Sabrina LAPORTE-GOISEAU

Adresse postale

Mairie
46220 Prayssac

Salle

Gymnase de Prayssac
rue de la république
46220 Prayssac



HANDBALL CLUB CAJARCOIS

6146021@ffhandball.net

Présidente

Béatrice FRANCOUAL
06 02 22 52 72
damien.francoual@orange.fr

Secrétaire

Claire CHAZETTE
07 82 34 57 32

Correspondante

Béatrice FRANCOUAL

Adresse postale

Beatrice FRANCOUAL
Les Cloups
46160 Grealou

Salle

Gymnase du Collège
Avenue Georges Pompidou
46160 Cajarc



11 cité des carmes 48000 Mende
Mail : 6148000@ffhandball.net

BUREAU DIRECTEUR

Président

Yves POURCHER

06 45 10 51 48

6148000.president@ffhandball.net

Secrétaire Générale Trésorière

6148000.sec-gen@ffhandball.net

6148000.tres@ffhandball.net



CLUBS

Contacts

Equipe engagée au plus haut niveau

+16F +16M -18F -18M -17F -17M -15F -15M

MENDE GEVAUDAN CLUB HANDBALL 6148001@ffhandball.net

Véronique GUEDES 06 83 24 10 84

Pn

Pn

D2

D1

D2

D2

HBC CANOURGUAIS VALLEE DU LOT 6148004@ffhandball.net

Sandrine TONDUT 06 87 37 57 29

LS : LidlStarligue - D2F : Division 2 féminine - N1, 2 et 3 : National 1, 2 et 3 - Pn : Prénational
Ex : Excellence - Te : Territorial - Au : Autan - CF : Championnat de France - D1, 2 : Division 1 et 2 régionale

MENDE GEVAUDAN
CLUB HANDBALL6148001@ffhandball.net

Président

Yves POURCHER

06 45 10 51 48

Secrétaire

Sébastien LACOUR

06 50 14 94 63

Correspondante

Véronique GUEDES

06 83 24 10 84

Adresse postale

11 cité des carmes
48000 Mende

Salles

Gymnase municipal
Avenue Paulin Daude
Gymnase Piencourt
Allée Piencourt
48000 MendeHBC CANOURGUAIS
VALLEE DU LOT6148004@ffhandball.net

Présidente

Sandrine TONDUT

06 87 37 57 29

Secrétaire

Julie DELMAS

06 87 61 69 96

Correspondante

Sandrine TONDUT

Adresse postale

Chez Sandrine TONDUT
5 impasse bouos del bon
48100 Le Monastier Pin Mories

Salle

Gymnase le patus
le patus
48500 La canourgue

CDOS - 9 rue André Fourcade - 65000 Tarbes
Mail : 6165000@ffhandball.net

BUREAU DIRECTEUR

Président

Jean-Pierre ESTEYRIE

05 62 96 57 34 (D) / 05 62 34 66 39

6165000.president@ffhandball.net

Secrétaire Général

Robert MONZANI

06 88 77 34 24

6165000.sec-gen@ffhandball.net

Trésorière

Claude LAFFONTA

06 13 04 37 48

claudelaffonta@orange.fr



CONSEILLER TECHNIQUE FEDERAL

Alexandre TORRUELLA

07 86 45 24 91

6165000.atorruella@ffhandball.net

Equipe engagée au plus haut niveau

Clubs	Contacts	+16F	+16M	-18F	-18M	-17F	-17M	-15F	-15M
Stade Bagnerais 6165001@ffhandball.net	Guy GALOUYE 06 76 21 73 84	Pn	Te	D1	D2			D2	D2
HBC Lourdes 6165005@ffhandball.net	Séverine BONTEMPS 06 83 03 24 35	Pn	Ex	D2	D2				D2
US Rabastens de Bigorre 6165006@ffhandball.net	Marylène ROTGE 06 86 21 13 92	Pn	Te	D2	D1			D2	D2
Handball Pays de Trie 6165011@ffhandball.net	Christelle MAUMUS 06 87 70 32 57	Te	Te		D2				D2
Pays des Nestes HB 6165016@ffhandball.net	Myriam BAILLES 06 40 19 80 23	N3	Pn	CF	D1	D1	D1	D1	D1
Tournay HB Arros et Coteaux 6165017@ffhandball.net	Franck JOMIER 06 71 22 98 40							D2	
Tarbes Pyrénées Handball 6165018@ffhandball.net	Raymond LARROQUE 06 84 53 62 82		Te						D2
ASC Aureilhan 6165019@ffhandball.net	Stéphane BLUTTEAU 06 87 85 85 17	Te	Te						
Pouyastruc HB Féminin 6165020@ffhandball.net	Patrick ADER 06 04 07 16 65	Te							
E. Soues Louey Jullian Barbazan T 6165021@ffhandball.net	Michel MAIRAL 06 76 58 03 97	Te	Ex	D1	D2			D2	D2

LS : LidStarligue - D2F : Division 2 féminine - N1, 2 et 3 : National 1, 2 et 3 - Pn : Prénational
Ex : Excellence - Te : Territorial - Au : Autan - CF : Championnat de France - D1, 2 : Division 1 et 2 régionale

STADE BAGNERAIS HB

6165001@ffhandball.net



Président

Guy GALOUYE
06 68 38 00 03

Secrétaire

Thierry SON
07 87 66 61 53

Correspondant

Guy GALOUYE

Adresse postale

Chez Guy GALOUYE
5 rue Jacqueline Auriol
65430 Soues

Salles

Gymnase Cordier
Rue Henri Cordier
Gymnase de la Plaine
Rue du Castelmouly
65200 Bagnères de Bigorre



HBC LOURDAIS

6165005@ffhandball.net



Président

Benoît CASTELLAZZO
06 32 33 16 16

Secrétaire

Séverine BONTEMPS
06 83 03 24 35

Correspondante

Séverine BONTEMPS

Adresse postale

34 bis chemin d'Anclades
A Sarsan
65100 Lourdes

Salles

Palais des Sports F. Abadie
27 chemin Lannedarré
Lycée de Sarsan
La Serre de Sarsan
65100 Lourdes



US RABASTENS DE BIGORRE

6165006@ffhandball.net

Président

Jean-Pierre ESTEYRIE
06 08 77 71 65
05 62 34 66 39 (B)

Secrétaire

Marylène ROTGE
06 86 21 13 92
05 62 96 78 73 (B)

Correspondante

Marylène ROTGE

Adresse postale

Chez Marylène ROTGE
6 rue de la gare
65140 Rabastens de Bigorre

Salle

Salle Polyvalente
Rue des Bourdalats
65140 Rabastens de Bigorre



HANDBALL PAYS DE TRIE

6165011@ffhandball.net

Présidente

Didier AUBIAN
06 52 24 10 08

Secrétaire

Emilie ESCALAS
06 08 31 64 98

Correspondante

Christelle MAUMUS
06 87 70 32 57

Adresse postale

Chez Mme MAUMUS
34 route des Pyrénées
65220 ANTIN

Salle

Gymnase de la piscine
rue de la piscine
65220 Trie sur Baise



HAUTES-PYRÉNÉES 65

PAYS DES NESTES HANDBALL

6165016@ffhandball.net



Président
Nicolas ROUY
06 71 93 00 11

Secrétaire
Myriam BAILLES
06 40 19 80 23 / 05 62 98 52 19

Correspondante
Myriam BAILLES

Adresse postale
Chez Myriam BAILLES
Residence Paul Ibert
46 rue Paul Ibert apt 161
65300 Lannemezan

Salles
Gymnase municipal, 396 rue du
4 sept. - 65300 Lannemezan
Gymnase de la Barousse
Av. de Lespoune - Loures Barousse
Gymnase Municipal - St Laurent
de Neste



TOURNAY HB ARROS ET COTEAUX

6165017@ffhandball.net



Président
Franck JOMIER
05 62 36 37 19 / 06 71 22 98 40

Secrétaire
Régis CINQ-FRAIS
06 37 28 70 12

Correspondant
Franck JOMIER

Adresse postale
Mairie
1 place d'Astarac
65190 Tournay

Salle
Salle polyvalente
Rue du Gabastou
65190 Tournay



TARBES PYRÉNÉES HB

6165018@ffhandball.net



Président
Raymond LARROQUE
06 84 53 62 82

Secrétaire
José CATALAO
06 02 32 94 05

Correspondant
Raymond LARROQUE

Adresse postale
Tarbes Handball Club
Chez Mr Raymond Larroque
41 chemin de la Sendère
65000 Tarbes

Salles
Fanlou, Boulevard Joffre
Lautremont, Chemin d'Azereix
STAPS, Rue Morane Saulnier
65000 Tarbes



ASC D'AUREILHAN HB

6165019@ffhandball.net



Président
Stéphane BLUTTEAU
06 87 85 85 17 / 05 62 53 40 73

Secrétaire
Karine ROCHE
06 72 22 58 64

Correspondant
Stéphane BLUTTEAU

Adresse postale
Chez Stéphane BLUTTEAU
18 bis rue Floréal
65800 Aureilhan

Salle
Espace multisport d'Aureilhan
Rue Nelson Mandela
65800 Aureilhan



POUYASTRUC HANDBALL FÉMININ

6165020@ffhandball.net

Président
Patrick ADER
06 04 07 16 65

Secrétaire
Elodie COUCHOU-MEILLOT
06 80 44 29 80

Correspondant
Patrick ADER

Adresse postale
11 rue du lavoir
65350 Souyeaux

Salle
Gymnase Municipal
65350 Pouyastruc



E. SOUES LOUEY JUILLAN BARBAZAN T

6165021@ffhandball.net



Présidents
Michel MAIRAL
06 76 58 03 97
Denis LORTAL
06 21 50 77 63

Secrétaire
Corinne AVERCENC
06 22 98 55 62

Correspondante
Michel MAIRAL

Adresse postale
1 quater rue Jean Moulin
65430 Soues

Salles
Salle Polyvalente
Bd Joliot Curie
65430 Soues
Gymnase municipal
Av des sports
65690 Barbazan Debat



Maison des sports - Rue René Duguay Trouin - 66000 Perpignan
Mail : 6166000@ffhandball.net

BUREAU DIRECTEUR

Président

Jean-Louis GUICHARD

06 24 47 59 12

6166000.president@ffhandball.net

Secrétaire Générale Trésorière

Corinne SCHLEGEL Marie HERMANO

6166000.sec-gen@ffhandball.net 6166000.tres@ffhandball.net



CONSEILLER TECHNIQUE FÉDÉRAL

TOURNE Grégoire

07 77 90 92 49

6166000.gtourne@ffhandball.net

Clubs	Contacts	Equipe engagée au plus haut niveau							
		+16F	+16M	-18F	-18M	-17F	-17M	-15F	-15M
HANDBALL CLUB THUIR 6166003@ffhandball.net	Christophe LEMORT 06 88 08 06 17	N3	N3	D2	D1	D1	D1	D1	D1
HBC RIVESALTES 6166004@ffhandball.net	Frédéric CAMPI 06 06 87 27 15				D2			D2	D2
HBC BANYULS HANDBALL 6166009@ffhandball.net	Claire MICHAN 06 65 61 97 23		Te	D2					D2
PERPIGNAN ROUSSILLON HB 6166017@ffhandball.net	Jérôme PAYRARD 06 03 29 24 97	Te	Te	D2			D1	D2	D2
ARGELES HANDBALL CLUB 6166022@ffhandball.net	Stéphane BOGAERT 06 26 48 46 58		Ex		D2				D2
HANDBALL CLUB SOLERIEU 6166025@ffhandball.net	Aurélien FRENAL 06 23 76 03 79							D2	
PEZILLA HANDBALL CLUB 6166026@ffhandball.net	Julie MARCHAND 06 11 24 75 81	Te							
CABESTANY OC HANDBALL 6166029@ffhandball.net	Leslie BALAVOINE 06 64 17 06 12		Te		D2				D2
HANDBALL CLUB LAURENTIN 6166033@ffhandball.net	David SALA 06 62 32 74 64		Te					D2	D2
PIANEC HANDBALL 6166035@ffhandball.net	David GUILLET 06 67 30 87 95								
SALEILLES GENERATION HB 6166037@ffhandball.net	Yannick GARDEN 06 75 61 37 75	Te	Ex		D2				D2
CLUB HANDBALL 66 6166040@ffhandball.net	David SALA 06 62 32 74 64								

LS : LidlStarligue - D2F : Division 2 féminine - N1, 2 et 3 : National 1, 2 et 3 - Pn : Prénational
Ex : Excellence - Te : Territorial - Au : Autan - CF : Championnat de France - D1, 2 : Division 1 et 2 régionale

HANDBALL CLUB THUIR
6166003@ffhandball.net



Président
Christophe LEMORT
06 88 08 06 17

Secrétaire
Raymond LEMORT
06 83 96 58 09

Correspondant
Christophe LEMORT

Adresse postale
1 rue Pierre Semard
66300 Thuir

Salles
Salle des Aspres
7 av François Mitterrand
Gymnase Jean-Baptiste Rosello
Chemin du Salaou
66300 Thuir



HBC RIVESALTES
6166004@ffhandball.net



Président
Frédéric CAMPI
06 06 87 27 15

Secrétaire
Nicolas SERRES
06 13 17 95 40

Correspondant
Frédéric CAMPI

Adresse postale
Chez Nicolas SERRES
12 Rue du Maine
66600 Rivesaltes

Salle
Gymnase Municipal
Av Leclercq
66600 Rivesaltes



BANYULS HANDBALL
6166009@ffhandball.net



Président
Jean-François LAFFON
06 03 00 95 92

Secrétaire
Gaëlle CLEMENT
06 25 46 59 55

Correspondante
Claire MICHAN
06 65 61 97 23

Adresse postale
Chez Claire MICHAN
2 rue Pierre Girou
66650 Banyuls sur mer

Salle
Gymnase Municipal
Route du Cimetière
66650 Banyuls sur Mer



PERPIGNAN ROUSSILLON HB
6166017@ffhandball.net



Président
Jérôme PAYRARD
06 03 29 24 97 / 07 89 98 46 27

Secrétaire
Marie ZAMORA
06 88 14 64 86



Correspondant
Jérôme PAYRARD

Adresse postale
90 av Paul Alduy
66100 Perpignan

Salles
Halle Marcel Cerdan
Av Paul Alduy
Gymnase André Alsina
Av Doumer
66000 Perpignan



PYRÉNÉES ORIENTALES 66

<p>ARGELES HANDBALL CLUB 6166022@ffhandball.net</p>  <p>Président Stéphane BOGAERT 06 26 48 46 58</p> <p>Secrétaire Claire FANTUZZI 06 64 94 87 51</p> <p>Correspondante Stéphane BOGAERT</p> <p>Adresse postale Gymnase Gaston Pams Avenue de la Libération 66700 Argeles sur mer</p> <p>Salle Gymnase Gaston Pams av de la libération 66700 Argeles sur mer</p> 	<p>HANDBALL CLUB SOLERIEN 6166025@ffhandball.net</p>  <p>Président John BAUDRY 06 25 94 45 75</p> <p>Secrétaire Aurélie FRENAL 06 23 76 03 79</p> <p>Correspondante Aurélie FRENAL</p> <p>Adresse postale 12 rue Cassin 66270 Le Soler</p> <p>Salle Complexe Sportif Jo Maso Av de la république 66270 Le Soler</p> 	<p>PEZILLA HANDBALL CLUB 6166026@ffhandball.net</p>  <p>Présidente Julie MARCHAND 06 11 24 75 81</p> <p>Secrétaire Jessica BARICAULT 06 66 49 07 80</p> <p>Correspondante Julie MARCHAND</p> <p>Adresse postale Elsa GUGGENHEIM 19 rue Saint Joseph 66600 Espira de l'Agly</p> <p>Salle Gymnase de Pezilla Parc des sports 66370 Pezilla la rivière</p> 	<p>CABESTANY OC HANDBALL 6166029@ffhandball.net</p>  <p>Président Leslie BALAVOINE 06 64 17 06 12</p> <p>Secrétaire Kassandra PINTARD 07 86 75 81 73</p> <p>Correspondante Leslie BALAVOINE</p> <p>Adresse postale Chez M. SOULOY Thierry 3 avenue Marcel Carbonnell 66330 Cabestany</p> <p>Salle Salle Omnisport 66530 Casbestany</p> 
<p>HANDBALL CLUB LAURENTIN 6166033@ffhandball.net</p>  <p>Président David SALA 06 62 32 74 64</p> <p>Secrétaire Romain DELOCHE 06 59 54 88 90</p> <p>Correspondant David SALA</p> <p>Adresse postale 18 rue Edith Piaf 66440 Torreilles</p> <p>Salles Salle polyvalente Chemin de Leucate Salle Jo Maso route de St-Hippolyte 66250 St Laurent de la Salanque</p> 	<p>PIANEC HANDBALL 6166035@ffhandball.net</p>  <p>Président David GUILLET 06 67 30 87 95</p> <p>Secrétaire Stéphane HENNEQUIN 06 98 92 98 46</p> <p>Correspondant David GUILLET</p> <p>Adresse postale 11 rue des vieux cépages 66380 Pia</p> <p>Salle Colette Besson rue Sainte Anne 66380 Pia</p> 	<p>SALEILLES GENERATION HB 6166037@ffhandball.net</p>  <p>Président Yannick GARDEN 06 75 61 37 75</p> <p>Secrétaire Cédric GERMA 06 84 83 99 57</p> <p>Correspondant Yannick GARDEN</p> <p>Adresse postale Chez Yannick GARDEN 25 rue de la retirada 66200 Elne</p> <p>Salle José Arietta 16 rue Louison Bobet 66280 Saleilles</p> 	<p>CLUB HANDBALL 66 6166040@ffhandball.net</p> <p>Président David SALA 06 62 32 74 64</p> <p>Secrétaire Jean-Louis GUICHARD 06 24 47 59 12</p> <p>Correspondant David SALA</p> <p>Adresse postale Rue Dugay Trouin 66000 Perpignan</p> <p>Salle</p>

148, avenue Dembourg 81000 Albi
Tél : 05 63 46 30 13 - Mail : 6181000@ffhandball.net

BUREAU DIRECTEUR

Président

Alain ESCOURROU

06 65 25 00 98

6181000.president@ffhandball.net

Secrétaire Général

Poste à pourvoir

AG électorale le 5/11/18

Trésorier

Bernard TROUILHET

05 63 55 70 35 / 06 14 82 74 30

bernard.trouilhet@sfr.fr

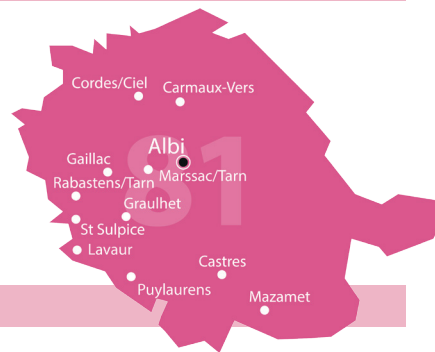

CONSEILLER TECHNIQUE FÉDÉRAL

Romain BERRO

06 50 82 53 66

6181000.rberro@ffhandball.net

Equipe engagée au plus haut niveau

Clubs	Contacts	Equipe engagée au plus haut niveau							
		+16F	+16M	-18F	-18M	-17F	-17M	-15F	-15M
HBC ALBI 6181001@ffhandball.net	Yannick RANCOULE 06 83 23 17 12	N3	Ex	D2	D1				D2
CASTRES HB 6181002@ffhandball.net	Jean-Paul BITAILLON 06 15 88 09 25	Te	Te	D2	D2			D2	D2
US CARMAUX-VERS HB 6181004@ffhandball.net	Karine DIDELOT 06 37 00 78 87	Pn		D2				D1	D2
US CORDES HB 6181009@ffhandball.net	Claudine VIGUIER 06 89 46 63 35							D1	D2
VALLEE DU THORE HBC 6181019@ffhandball.net	Ludovic VEDY 06 75 48 45 85	Te							D2
HBC SAINT SULPICE 81 6181023@ffhandball.net	Hélène PORTET 06 13 58 72 98			D2	D2				
HANDBALL CLUB GRAULHETOIS 6181024@ffhandball.net	Henri CARDINALE 06 95 00 80 65								
HBC LAVOUR 6181025@ffhandball.net	Romain CAHUZAC 06 72 43 22 68				D2				D2
HANDBALL CLUB PUYLAURENS 6181026@ffhandball.net	Romain COUPRIE 06 10 60 65 82								
OUEST TARN HANDBALL 6181027@ffhandball.net	Jonathan DUCHAUSSOY 06 33 48 46 90	Te	D2	D1	D1	D1	D1	D1	D1
MARSSATTACK HBC 6181028@ffhandball.net	Jean BELLAMY 07 81 91 15 55								

LS : LidStarligue - D2F : Division 2 féminine - N1, 2 et 3 : National 1, 2 et 3 - Pn : Prénational
Ex : Excellence - Te : Territorial - Au : Autan - CF : Championnat de France - D1, 2 : Division 1 et 2 régionale

HBC ALBI

6181001@ffhandball.net



Président

Hervé-Philippe ROLANDEZ
06 30 63 43 54

Secrétaire

Emmanuelle BATALLA
06 31 63 45 53

Correspondant

Yannick RANCOULE
06 83 23 17 12

Adresse postale

Maison des Sports
283 avenue Colonel Teyssier
81000 Albi

Salles

COSEC, Av. Colonel Teyssier
Gymnase Jean Jaurès, Av. de la
Verrerie
Gymnase Lagrèze, Passage St Leu
Gymnase Champollion, 5 rue de
la poudrière - 81000 Albi



CASTRES HB

6181002@ffhandball.net



Président

Jean-Paul BITAILLON
06 15 88 09 25

Secrétaire

Mélanie FECAMP
06 69 57 33 40

Correspondant

Jean-Paul BITAILLON

Adresse postale

Castres handball
Maison des associations
place du 1^{er} mai
81100 Castres

Salles

Gymnase Lycée
Borde Basse
Gymnase Travet
81100 Castres



US CARMAUX-VERS HB

6181004@ffhandball.net



Président

Patrick PIRES
05 63 36 94 29 / 06 85 92 02 64

Secrétaire

Karine DIDELOT
05 63 76 43 41 / 06 37 00 78 87

Correspondante

Karine DIDELOT

Adresse postale

Chez Karine DIDELOT
11 rue de l'ancienne école Vers
81190 Sainte Gemme

Salles

Salle Omnisports Candou
Rue Gineste
81400 Carmaux
Salle des Farguettes
81190 Sainte Gemme



US CORDES HB

6181009@ffhandball.net

Présidente

Claudine VIGUIER
06 89 46 63 35

Secrétaire

Catherine MANUEL
06 34 32 85 04

Correspondante

Claudine VIGUIER

Adresse postale

Chez Claudine VIGUIER
Paulhac
81170 Mouzieys Panens

Salle

Salle Val Cérou
Stade de Foot
81170 Cordes Sur Ciel



TARN 81

VALLEE DU THORE HBC

6181019@ffhandball.net



Président

Ludovic VEDY
06 75 48 45 85

Secrétaire

Eric DESFORGES
06 62 20 51 58

Correspondant

Ludovic VEDY

Adresse postale

Maison des associations
41 rue Galibert Pons
81200 Mazamet

Salles

Aire de Lapeyrouse
rue Lapeyrouse 81200 Mazamet
Salle Costis Blvd Léo Lagrange
Salle Jules Ferry rue Jules Verne
81200 Aussillon
Salle polyvalente 81200 Aiguefonde



HBC SAINT SULPICE 81

6181023@ffhandball.net



Présidente

Hélène PORTET
06 13 58 72 98

Secrétaire

Sylvie BAUBIL
06 71 12 99 60

Correspondante

Hélène PORTET

Adresse postale

Mairie
Parc Georges Spénale
81370 Saint Sulpice

Salles

Gymnase Matisse
218 rue Henri Dunant
Salles Michel Lobit et
Braconnier
55 chemin de la messale -
81370 St Sulpice



HANDBALL CLUB GRAULHETOIS

6181024@ffhandball.net



Président

Henri CARDINALE
05 63 54 77 25 / 06 95 00 80 65

Secrétaire

Natacha VIALARD
06 62 45 54 21

Correspondant

Henri CARDINALE

Adresse postale

la Capelette
3 rue Pierre Frayssinet
81300 Graulhet

Salle

Gymnase Robert Primault
Av. Amiral Jaures
81300 Graulhet



HBC LAVOUR

6181025@ffhandball.net



Président

Romain CAHUZAC
06 72 43 22 68 / 05 63 33 10 46

Secrétaire

Cécile DEBLED
06 70 70 77 73

Correspondant

Romain CAHUZAC

Adresse postale

14 rue Clément Goutier
81500 Lavour

Salle

Ancienne halle des Clauzades
Route de Caraman
81500 Lavour



HANDBALL CLUB PUYLAURENS

6181026@ffhandball.net



Président

Romain COUPRIE
06 10 60 65 82

Secrétaire

Cédric COLOMBIES
06 26 36 97 00

Correspondant

Romain COUPRIE

Adresse postale

5 rue de la serre
31460 Le Cabanial

Salles

Gymnase de Puylaurens
Rue Girau Haut et la Bayole
Gymnase du Marché Couvert
Rue Guillaume Lavabre
81700 Puylaurens



QUEST TARN HANDBALL

6181027@ffhandball.net



Président

Pascal RABOT
06 71 24 19 99

Secrétaire

Alain ESCOURROU
06 65 25 00 98

Correspondant

Yann JOANNEL
06 81 44 82 97

Adresse postale

Alain Escourrou
Rue du Moulin à Vent
81800 Rabastens

Salles

Gymnase Pichéry, Av aspirant
Buffet - 81600 Gaillac
Salle Multisport, rue de l'art
poétique - 81310 Lisle-sur-Tarn
Salle de la Dressière, Rue de la
Trémège - 81800 Rabastens

MARSSATTACK HANDBALL CLUB

6181028@ffhandball.net

Président

Jean BELLAMY
07 81 91 15 55

Secrétaire

Zara AKKAR
06 18 13 87 31

Correspondant

Jean BELLAMY

Adresse postale

rue Tonimarie
81150 Marssac sur Tarn

Salle

Gymnase omnisports
rue Tonimarié
81150 Marssac

Chez Henri DUGES - Résidence des consuls
5 place Charles Capéran - 82000 Montauban
Mail : 6182000@ffhandball.net - Site internet www.cd82.clubeo.com

BUREAU DIRECTEUR

Secrétaire Général

Annick LUCAS

07 67 54 70 57

6182000.sec-gen@ffhandball.net

Président

Henri DUGES

06 75 02 88 39 - 05 67 05 47 77

6182000.president@ffhandball.net

Trésorier

Isabelle DELAYTERMOZ

06 14 05 34 63

CONSEILLER TECHNIQUE FÉDÉRAL

Alexandre VITRAC

07 85 09 37 05

6182000.avitrac@ffhandball.net

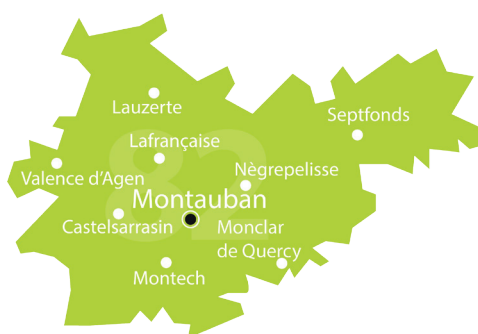

Clubs	Contacts	Equipe engagée au plus haut niveau							
		+16F	+16M	-18F	-18M	-17F	-17M	-15F	-15M
US Montauban 6182001@ffhandball.net	Lirio FONCILLAS 06 14 69 63 91	Pn	Ex	D1	D2			D2	D2
CA Castelsarrasin 6182002@ffhandball.net	Régis PAILLE 06 26 26 69 36	Te	Te					D2	D2
AL Valence d'Agen 6182005@ffhandball.net	Annick LUCAS 06 31 59 07 81	Te	Ex	D1	D2			D2	D2
HB Quercy Caussadais 6182007@ffhandball.net	Isabelle COULOIR 07 84 20 47 78				D2				D2
HBC Montechois 6182008@ffhandball.net	Pascal CHARDON 06 17 87 60 14	Pn	Te	D2	D2			D2	D2
HB Terrasses et vallées 6182010@ffhandball.net	Gael BENEDETTO 06 36 93 43 17		Te						
Mascagne Quercynoise HB 6182012@ffhandball.net	Anaïs FERNANDEZ 06 71 96 56 98								

LS : LidlStarligue - D2F : Division 2 féminine - N1, 2 et 3 : National 1, 2 et 3 - Pn : Prénational
Ex : Excellence - Te : Territorial - Au : Autan - CF : Championnat de France - D1, 2 : Division 1 et 2 régionale

TARN ET GARONNE 82

US MONTAUBAN HB

6182001@ffhandball.net



Président

Lirio FONCILLAS
05 63 20 55 00 / 06 14 69 63 91

Secrétaire

Isabelle NADEAU
06 71 60 44 21

Correspondant

Lirio FONCILLAS

Adresse postale

Chez Lirio FONCILLAS
738 chemin des dames noires
82000 Montauban

Salle

Gymnase Louis Sabatie
22 avenue Chamier
82000 Montauban



CA CASTELSARRASIN

6182002@ffhandball.net



Président

Régis PAILLE
06 26 26 69 36

Secrétaire

Caroline PAILLE
06 23 37 03 26

Correspondant

Régis PAILLE

Adresse postale

Mme Gervais Isabelle
8 Chemin de la bernède
82210 St Nicolas de la Grave

Salles

Gymnase des Fontaines
Route de Toulouse
Gymnase de Flamens
Rue Joseph Flamens
82100 Castelsarrasin



AL VALENCE D'AGEN HB

6182005@ffhandball.net



Présidente

Annick LUCAS
06 31 59 07 81

Secrétaire

Maeva OLIVIER
06 02 17 75 54

Correspondante

Annick LUCAS

Adresse postale

chez MME Lucas Annick
28 B Rue de Strasbourg
47000 Agen

Salles

Nouveau COSEC et COSEC 2
Route de Cahors
82400 Valence d'Agen



HB QUERCY CAUSSADAIS

6182007@ffhandball.net



Présidente

Isabelle COULOIR
07 84 20 47 78

Secrétaire

Catherine DUPONT

Correspondante

Isabelle COULOIR

Adresse postale

Chez M GONCALVES
322 route de la Bèneche
82300 Caussade

Salles

Gymnase Municipal
Rte de Nauzes
82240 Septfonds
Gymnase Claude Nougaro
Avenue des lumières
82300 Caussade-Monteils



HBC MONTECH

6182008@ffhandball.net



Président

Pascal CHARDON
06 17 87 60 14

Secrétaire

Christelle ASTRE
05 63 27 58 80 / 06 07 19 48 88

Correspondant

Pascal CHARDON

Adresse postale

Christelle ASTRE
11 route de Montagne
82700 Montech

Salle

Gymnase du Collège
Vercingétorix
Impasse Lacoste
82700 Montech



HB TERRASSES ET VALLEE 82

6182010@ffhandball.net



Président

Olivier PETTER
06 08 22 98 40

Secrétaire

Gael BENEDETTO
06 36 93 43 17

Correspondant

Gael BENEDETTO

Adresse postale

Chez Petter Olivier
5 Impasse des dussardes
82410 St Etienne de Tulmont

Salle

Gymnase municipal collège
Fragonard
rue Pasteur
82800 Negrepelisse



MASCAGNE QUERCYNOISE HB

6182012@ffhandball.net



Présidente

Anaïs FERNANDEZ
06 71 96 56 98

Secrétaire

Nina MUNSTERS
07 60 39 56 38

Correspondant

Anaïs FERNANDEZ

Adresse postale

FERNANDEZ Anaïs
1 Les Pesquies
81630 La Sauziere St Jean

Salles

Salle polyvalente du lac
82230 Monclar-de-Quercy



Clubs corporatifs en Occitanie

TOULOUSE ELECTROGAZ CLUB

6131008@ffhandball.net



Président

Christophe MASSERI
06 62 05 77 69

Secrétaire

Pierre BOURDALLE

Correspondant

Christophe MASSERI

Adresse postale

CMCAS de Toulouse
66 route du Béarnais
BP 74049
31069 Toulouse Cedex 07

Salle

Gymnase du Bazacle
1 imp. Ramier des Catalans
Toulouse

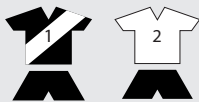

ALTEN HB

6131068@ffhandball.net

Président

Fabien CHEZE
06 63 53 15 37

Secrétaire

Aurore COUSSIRAT-BOURG
06 74 02 34 72

Correspondante

Aurore COUSSIRAT-BOURG

Adresse postale

Chez Mme COUSSIRAT-BOURG
Boulevard Silvio Trentin
apt A401
31200 Toulouse

Salle



AS I-BP TOULOUSE HANDBALL

6131077@ffhandball.net

Président

Dominique VIEILLEDEN
06 25 21 52 65

Secrétaire

Jean-Luc LAFAYE

Correspondant

Dominique VIEILLEDEN

Adresse postale

CE i-BP / CELAD
Section Handball
56 route de Lavaur
31131 BALMA CEDEX

Salle



AIRBUS STAFF ASSOCIATION

6131078@ffhandball.net



Président

Jean-Claude MAMAR

Secrétaire

Anaïs THOURAUD
06 83 59 93 68

Correspondante

Anaïs THOURAUD

Adresse postale

8 rue Georges Lequiem
31700 Blagnac

Salle

Gymnase Mermoz
114, Chemin d'Aussonne
31700 Blagnac



ASC-CNES-CST

6131079@ffhandball.net

Président

Jérôme DELPORTE
06 52 73 74 99

Secrétaire

Sylvain ARNAUD

Correspondant

Jérôme DELPORTE

Adresse postale

CNES, 18 avenue Belin
A l'attention de Jérôme DELPORTE
31401 Toulouse Cedex 9

Salle

Gymnase de l'ASC
Rue des satellites
31400 Toulouse



AS PIERRE FABRE

6181017@ffhandball.net

Président

Jonathan RENAUD
06 75 46 31 93

Secrétaire

Gautier DELHOMMEL

Correspondant

Jonathan RENAUD

Adresse postale

Jonathan RENAUD
142 Rue Marcel BRIGUIBOUL
81100 Castres

Salle

Gymnase La Borde Basse
Cité scolaire
81100 Castres



SELECT[®]

PARTENAIRE OFFICIEL

LIGUE
OCCITANIE
FFHÄNDBALL



select-sport.com



Etablissement de Montpellier
Maison Régionale des Sports
1039 Rue Georges Méliès, 34000 Montpellier
Tél. 04 67 82 16 70
Fax : 04 67 82 16 87

Etablissement de Toulouse
Résidence Le Clos - Immeuble 5
19 chemin des Maraîchers, 31400 Toulouse
(entrée au n°27)
Tél. 05 61 25 32 81
Fax : 05 62 17 22 84

6100000@ffhandball.net
www.occitanie-handball.fr

