

# FACADES DU PROJET

## FACADE NORD

## FACADE SUD

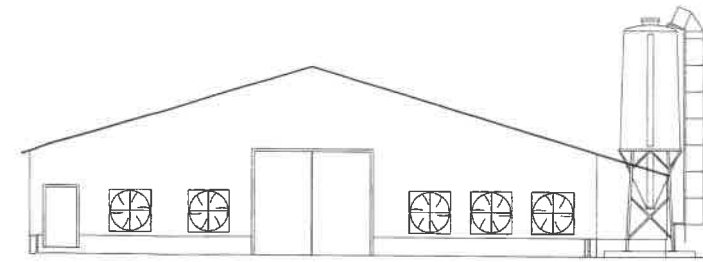
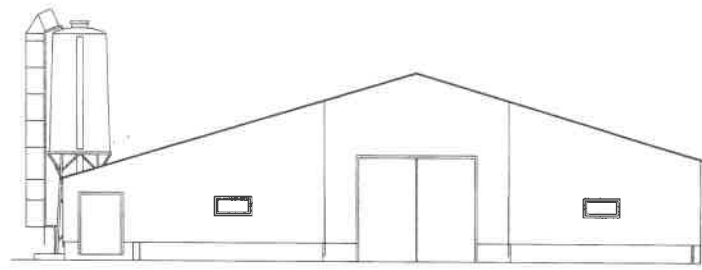

## FACADE EST

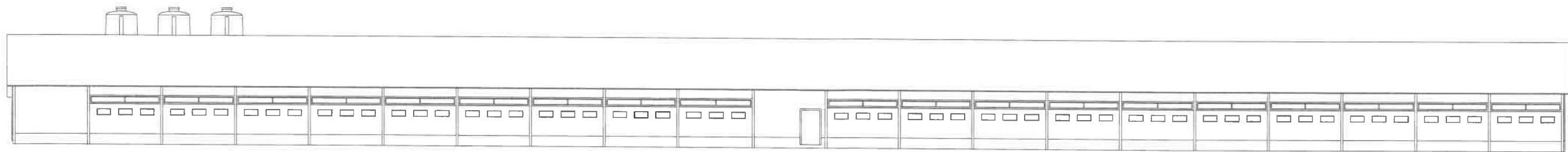

## FACADE OUEST

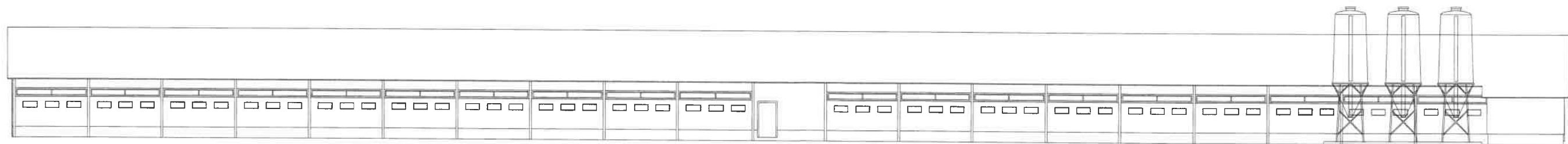

Echelle 1/250 ème

PERMIS DE CONSTRUIRE	Date : 18/06/20	<del>E.U.R.L. d'Architecture HERMANT Jean-Pierre Inscrite à l'ordre des architectes PAYS DE LOIRE n°564091 Tél : 02 41 61 28 80 Z.I. des Victoires - VERN D'ANJOU 49220 ERDRE EN ANJOU Dessiné par : J.P.HERMANT</del>
PLAN DES FACADES	<b>PC 5</b>	
SARL VADEZ - 5 rue Romaincourt	Dossier : 220.221	
10230 MAILLY LE CAMP		