

**Classification des écoles primaires et
Classification des écoles secondaires selon leur
indice de défavorisation
Inscriptions au 6 novembre 2020**

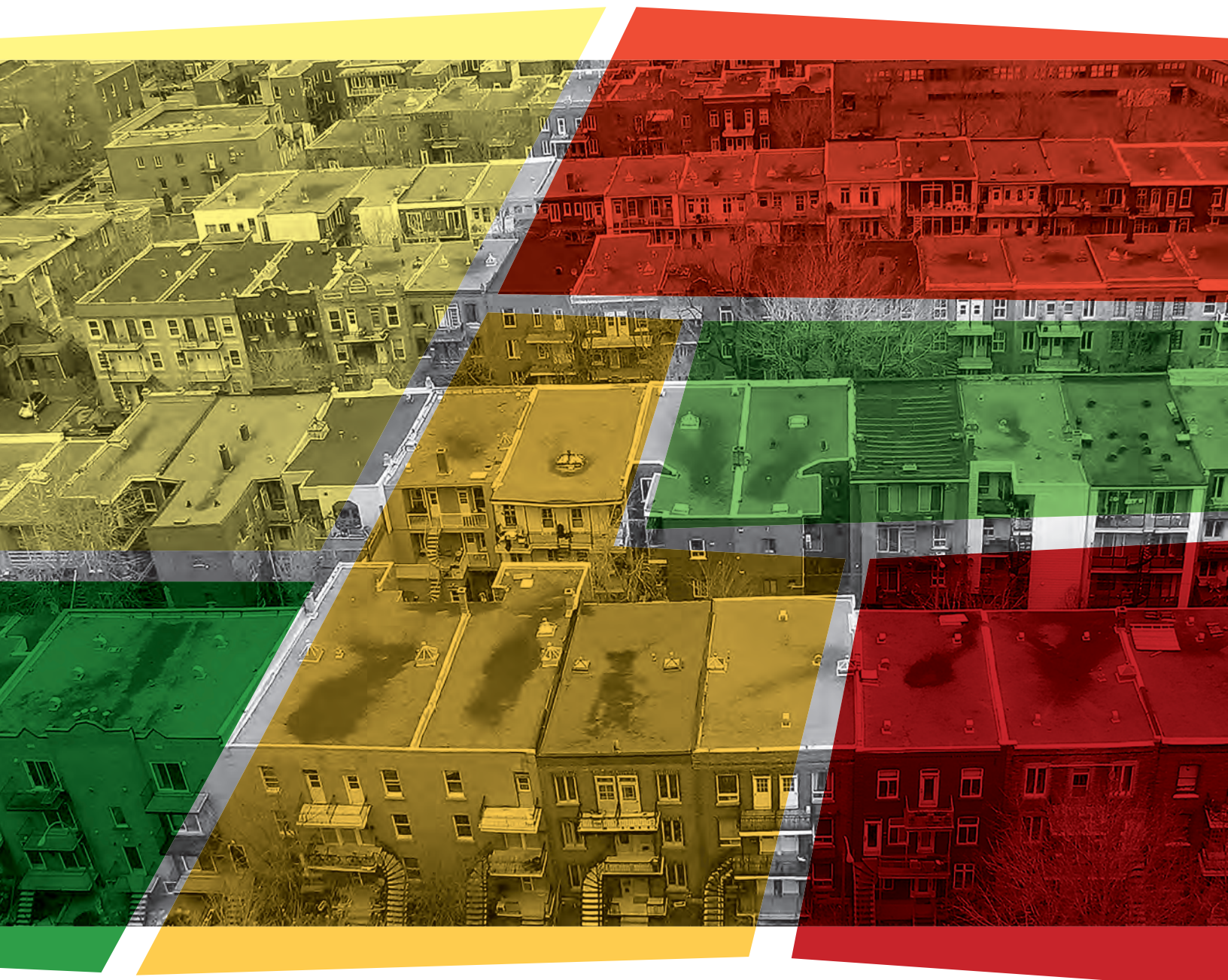

Ce document a été préparé par le Comité de gestion de la taxe scolaire de l'île de Montréal.

© Tous droits réservés – Comité de gestion de la taxe scolaire de l'île de Montréal
Dépôt légal, premier trimestre 2021
Bibliothèque nationale du Québec
Bibliothèque et Archives Canada

ISBN : 978-2-921593-71-7

Table des matières

| | |
|---|-----------|
| Introduction | 1 |
| 1. Fondements et instrumentation | 2 |
| 1.1. Les fondements et l'approche de la défavorisation | 3 |
| 1.2. La carte de la défavorisation | 3 |
| 2. Opérationnalisation de la méthode de classification | 6 |
| 2.1 Préambule | 7 |
| 2.2 Mise à jour de la banque des codes postaux | 7 |
| 2.3 Validation des données des fiches d'inscription des élèves | 7 |
| 2.4 Calcul de l'indice de défavorisation des écoles selon la méthode « IGD pondérés » | 8 |
| 2.5 Observations sur l'indice d'une école comme mesure de la défavorisation | 9 |
| 2.6 Catégories des écoles primaires situées entre 0-20 %, 20-30 % et 30-100 % | 10 |
| 3. Classification des écoles primaires | 11 |
| 3.1 Comparaison du rang de l'ensemble des écoles primaires entre 2020 et 2019 | 12 |
| 3.2 Classification de l'ensemble des écoles primaires par ordre décroissant de l'indice de défavorisation | 22 |
| 3.3 Liste alphabétique des écoles primaires | 31 |
| Centre de services scolaire de la Pointe-de-l'Île (CSSPI) | 32 |
| Centre de services scolaire de Montréal (CSSDM) | 34 |
| Centre de services scolaire Marguerite-Bourgeoys (CSSMB) | 38 |
| Commission scolaire English-Montréal (CSEM) | 40 |
| Commission scolaire Lester-B.-Pearson (CSLBP) | 41 |
| Liste alphabétique des écoles primaires de l'ensemble des centres de services scolaires et commissions scolaires de l'île de Montréal | 42 |
| 3.4 Liste des écoles primaires qui changent de catégories | 50 |
| 4. Classification des écoles secondaires | 52 |
| 4.1. Comparaison du rang de l'ensemble des écoles secondaires entre 2020 et 2019 | 53 |
| 4.2. Classification de l'ensemble des écoles secondaires par ordre décroissant de l'indice de défavorisation | 57 |
| 4.3. Liste alphabétique des écoles secondaires | 61 |
| Centre de services scolaire de la Pointe-de-l'Île (CSSPI) | 62 |
| Centre de services scolaire de Montréal (CSSDM) | 63 |
| Centre de services scolaire Marguerite-Bourgeoys (CSSMB) | 64 |
| Commission scolaires English-Montréal (CSEM) | 65 |
| Commission scolaire Lester-B.-Pearson (CSLBP) | 66 |
| Liste alphabétique des écoles secondaires de l'ensemble des centres de services scolaires et commissions scolaires de l'île de Montréal | 67 |

Introduction

L'un des mandats du Comité de gestion, prévu à la *Loi sur l'instruction publique* est de déterminer des règles de répartition du solde du produit de la taxe scolaire et des revenus de placement pour assurer le rattrapage en matière d'éducation dans les milieux défavorisés des écoles publiques de l'île de Montréal.

Pour s'acquitter de ce mandat avec rigueur, le Comité de gestion utilise depuis 1975 un instrument de connaissance du milieu, soit la carte de la défavorisation des familles avec enfants de moins de 18 ans de l'île de Montréal.

À partir de cette carte, la défavorisation en milieu scolaire s'exprime en termes d'élèves issus de milieux défavorisés.

En décembre 2018, le Comité de gestion diffusait sa plus récente carte de la défavorisation, fondée sur des données tirées de l'Enquête nationale auprès des ménages et du Recensement canadien de 2016, réalisés par Statistique Canada, ainsi que sur des données transmises par la Régie des rentes du Québec. Cette carte lui permet de classer les milieux selon un continuum passant de la présence minimale à la concentration importante de la défavorisation et d'attribuer un indice à chacune des 486 zones qui subdivisent le territoire montréalais.

Cette carte est à la base de la classification annuelle des écoles primaires et secondaires des trois centres de services scolaires et des deux commissions scolaires de l'île de Montréal.

1

**Fondements
et
instrumentation**

1. Fondements et instrumentation

La préoccupation du Comité de gestion est d'adopter une méthode permettant d'identifier la défavorisation avec la plus grande rigueur, objectivité et exactitude possible. Pour y parvenir, il s'appuie sur les concepts de milieu et de concentration de la défavorisation.

La carte de la défavorisation, que le Comité de gestion met à jour régulièrement, est employée comme outil objectif de référence territoriale pour l'identification des zones de défavorisation. La classification des écoles s'effectue à partir d'une méthode qui est reliée à cette carte à la fin de la présente section. La classification vient finalement mettre en évidence la concentration de la défavorisation dans les écoles publiques de l'île de Montréal. C'est cette classification qui vous est présentée dans ce document.

1.1 Les fondements et l'approche de la défavorisation

La *Loi sur l'instruction publique* donne le mandat au Comité de gestion d'adopter, par résolution, les règles de répartition des allocations aux centres de services scolaires et commissions scolaires de l'île de Montréal, pour assurer le rattrapage en matière d'éducation dans les milieux défavorisés (article 439 de la *Loi sur l'instruction publique*).

L'approche du Comité de gestion est contextuelle (le milieu) et non pas individuelle, afin d'éviter le marquage ou la stigmatisation des enfants de milieux défavorisés. La confidentialité des données exclut d'ailleurs toute identification personnelle.

1.2 La carte de la défavorisation

Nous retrouvons, à la fin de la section, la carte de la défavorisation des familles avec enfants de moins de 18 ans, du Comité de gestion, publiée en décembre 2018. Le territoire qu'elle circonscrit est subdivisé en 3 373 aires de diffusion, regroupées en 486 zones homogènes. Ces zones couvrent l'ensemble du territoire de l'île de Montréal ainsi que la MRC Vaudreuil-Soulanges.

Chacune des 486 zones a un indice global de défavorisation qui lui est propre. L'indice est calculé à partir de données sur les familles ayant des enfants âgés de moins de 18 ans. Sur cette carte, les surfaces colorées en rouge correspondent aux aires de diffusion faisant partie des zones les plus défavorisées.

Le tableau 1 indique les caractéristiques de chaque niveau de défavorisation socio-économique.

Tableau 1 – Caractéristiques des niveaux de défavorisation socio-économique

| Niveau de défavorisation | Nombre de zones | % des zones | Indice moyen | Valeur minimale de l'indice | Valeur maximale de l'indice |
|--------------------------|-----------------|-------------|--------------|-----------------------------|-----------------------------|
| Concentration importante | 51 | 10,5 | 68,198 | 62,163 | 81,642 |
| Concentration modérée | 97 | 20,0 | 55,370 | 50,069 | 61,951 |
| Présence importante | 95 | 19,5 | 44,991 | 39,207 | 49,923 |
| Présence modérée | 96 | 19,8 | 33,002 | 27,029 | 38,792 |
| Présence faible | 97 | 20,0 | 20,180 | 12,536 | 26,953 |
| Présence minimale | 50 | 10,3 | 6,936 | 1,104 | 12,536 |
| | | | | | |
| Total | 486 | 100,0 | 38,263 | 1,104 | 81,642 |

Source : Carte de la défavorisation 2018 du Comité de gestion de la taxe scolaire de l'île de Montréal - Guide d'accompagnement de la carte de la défavorisation des familles avec enfants de moins de 18 ans de l'île de Montréal. Décembre 2018.

Le graphique 1 présente l'indice global de défavorisation moyen par niveau de défavorisation. Un élève provenant d'une zone où sévit une concentration importante de la défavorisation a, en moyenne, un indice de défavorisation 10 fois plus important qu'un élève provenant d'une zone où la présence de la défavorisation est minimale.

Graphique 1 – Indice global moyen par niveau de défavorisation

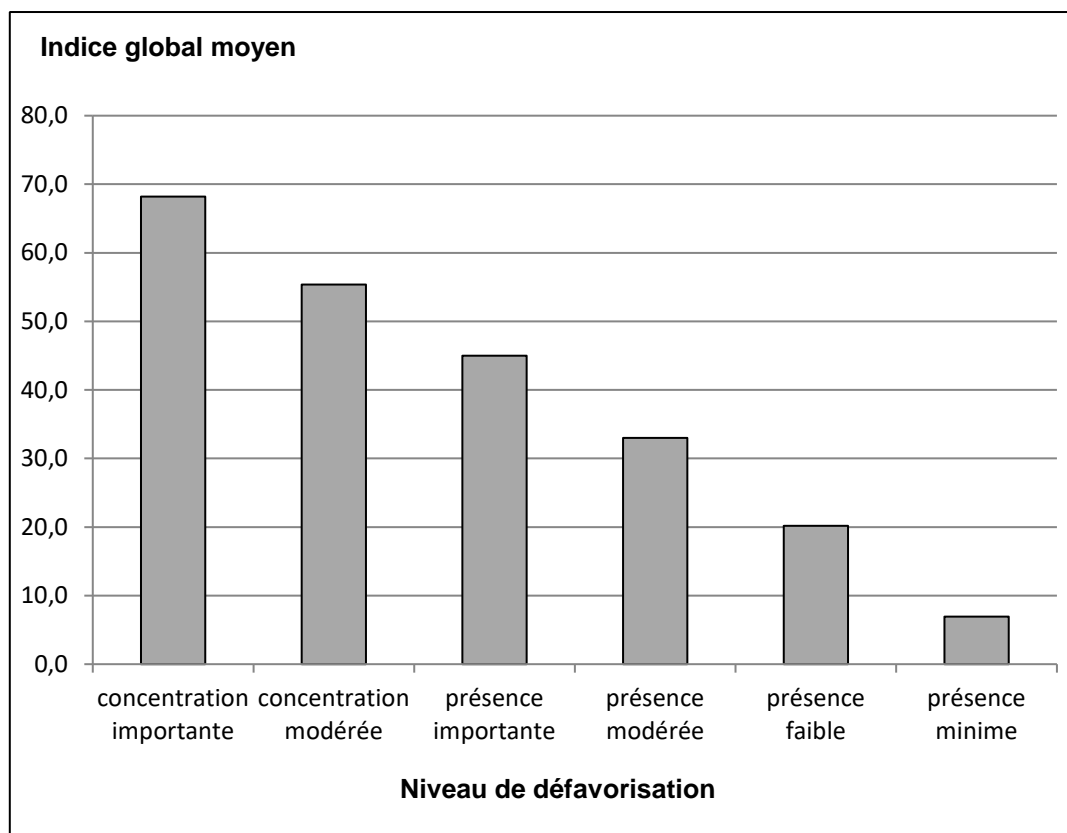



Comité de gestion
de la taxe scolaire
DE L'ÎLE DE MONTRÉAL

2018 Carte de la défavorisation des familles avec enfants de moins de 18 ans

du Comité de gestion de la taxe scolaire de l'île de Montréal

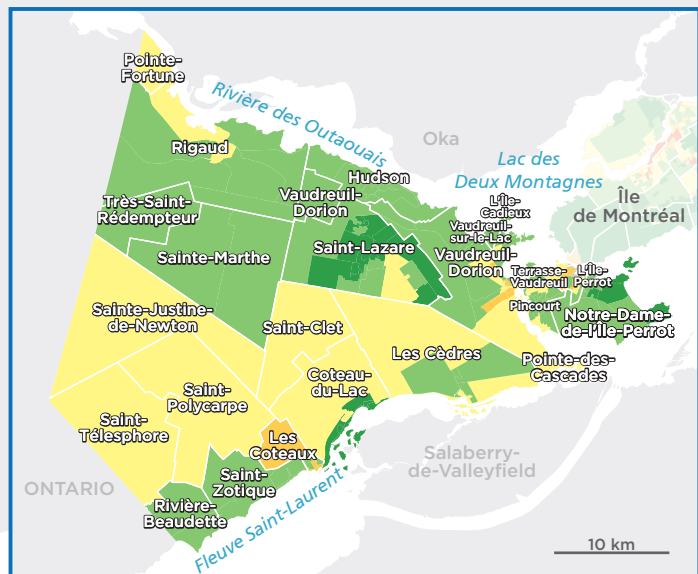

MRC Vaudreuil-Soulanges

Niveau de défavorisation

- Présence minimale
- Présence faible
- Présence modérée
- Présence importante
- Concentration modérée
- Concentration importante
- Peu ou pas de familles

MRC Vaudreuil-Soulanges

Sources des données : Retraite Québec, programme de Soutien aux enfants
Statistique Canada, recensement de 2016 et enquête nationale auprès des ménages de 2016.

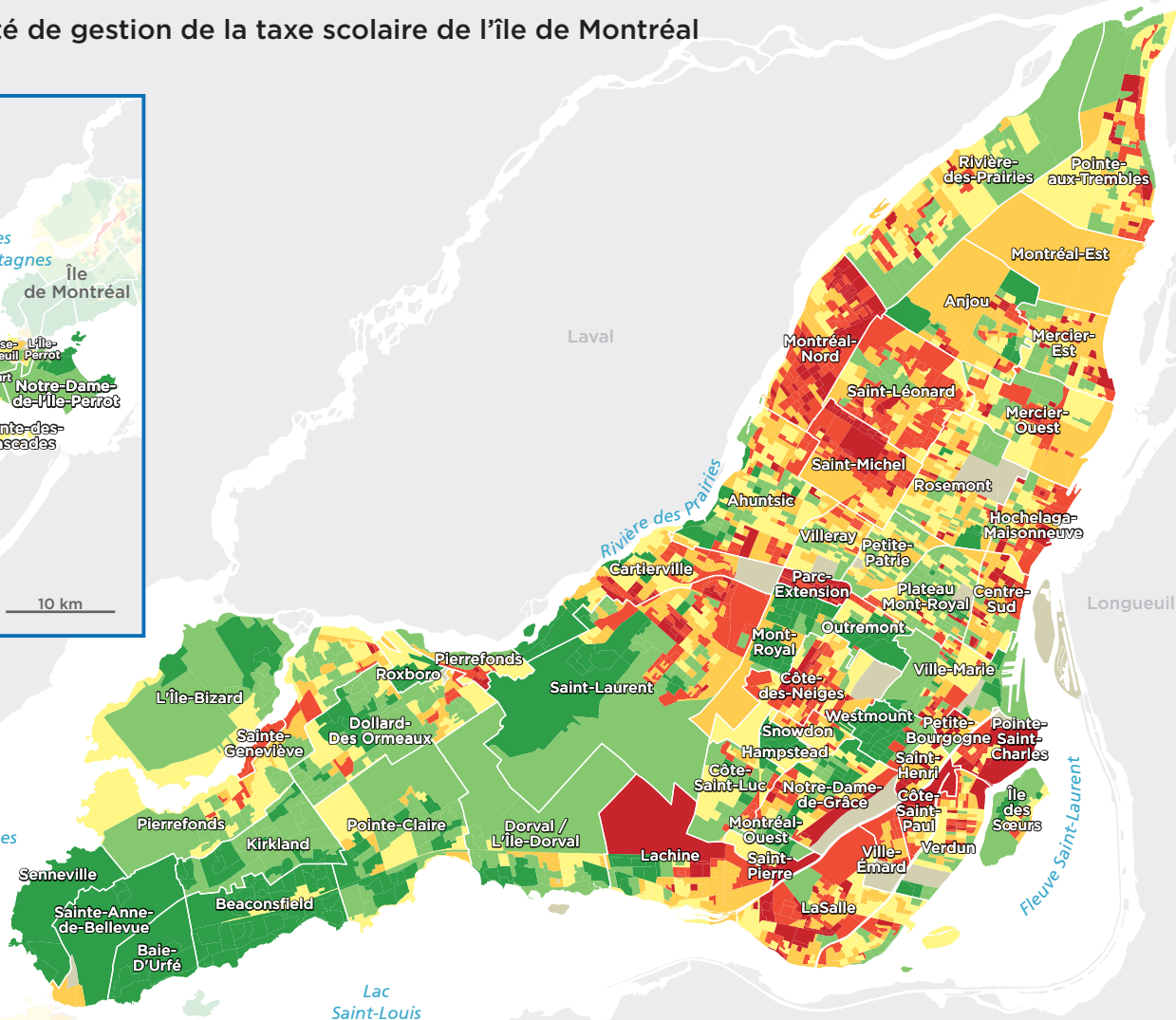

5 km

2

**Opérationnalisation
de la méthode
de classification**

2. Opérationnalisation de la méthode de classification

2.1 Préambule

La classification des écoles est une opération complexe. Elle suppose des travaux préalables qui permettent de mesurer, avec le plus d'exactitude possible, l'importance de la défavorisation pour chacune des écoles.

Il faut préciser que les écoles en centre d'accueil, dans les hôpitaux, de même que les écoles spéciales pour élèves handicapés ou présentant des difficultés d'adaptation ou de comportement sont exclues de la classification. De fait, ces écoles bénéficient d'un financement particulier et font, dans la plupart des cas, l'objet d'une entente entre le ministère de la Santé et des Services sociaux et le ministère de l'Éducation et de l'Enseignement supérieur.

La méthode de classification utilisée répond à la recherche d'équité parce qu'elle accorde une plus grande importance à la concentration de la défavorisation et à ses effets de milieu qui se manifestent tant au niveau résidentiel que scolaire.

Les sociologues définissent les effets de milieu comme étant l'impact que produit l'environnement sur les comportements des individus. Les effets de milieu diffèrent selon le statut socio-économique des individus ou des groupes d'individus. Selon que le milieu social est homogène ou non, composé en majorité de pauvres ou de riches, sa dynamique n'est plus la même. Il en va de même de la dynamique d'une école composée en majorité d'élèves de milieux défavorisés. Une telle majorité constitue une masse critique qui rend la tâche de l'enseignant plus complexe et la réussite de ses élèves plus problématique.

La classification signale aux lecteurs où se trouvent les concentrations de la défavorisation par le degré élevé de l'indice attribué à l'école.

2.2 Mise à jour de la banque des codes postaux

Chaque année, le Comité de gestion met à jour la banque des codes postaux de son territoire. Il établit ensuite la correspondance entre chacun de ces codes postaux et les zones résidentielles. Afin d'en augmenter la précision, cette correspondance peut être validée à l'échelle des tranches d'adresses. Ces informations servent à situer géographiquement le lieu de résidence de l'élève dans l'une ou l'autre des 486 zones du territoire couvert par les centres de services scolaires et les commissions scolaires de l'île de Montréal.

2.3 Validation des données des fiches d'inscription des élèves

Une autre opération consiste à vérifier les données des élèves inscrits à l'automne pour l'année scolaire en cours. On procède alors à la vérification de la validité de l'adresse des élèves.

Une fois ces travaux préalables terminés, on applique la méthode de classification retenue par le Comité de gestion, telle que décrite ci-après et qui permet d'assigner à chacune des écoles un indice de défavorisation.

2.4 Calcul de l'indice de défavorisation des écoles selon la méthode «IGD pondéré»

L'élève «transporte» à son école l'indice global de défavorisation (IGD) de sa zone de résidence. Il faut noter que les élèves résidant à l'extérieur de l'île de Montréal et de la MRC Vaudreuil-Soulanges n'ont pas d'indice.

L'indice de défavorisation des écoles est établi de la façon suivante :

- 1) On calcule, pour chaque décile, le coefficient de pondération en prenant l'indice moyen de chaque décile et en le divisant par l'indice moyen du premier décile (tableau 2). Le coefficient de pondération a pour effet d'accorder un poids relatif de défavorisation encore plus grand aux élèves issus des zones les plus défavorisées. Il s'agit ici de tenir compte de la probabilité plus grande qu'ont ces élèves d'être inscrits dans une école où la concentration d'élèves de milieux défavorisés est importante.
- 2) On multiplie l'indice global de défavorisation associé à la zone de résidence de l'élève par le coefficient de pondération correspondant au décile de cette zone.
- 3) On fait la sommation des résultats obtenus pour tous les élèves de l'école.
- 4) On divise cette sommation par le nombre total d'élèves de l'école qui ont un indice.

Tableau 2 – Mode de calcul du coefficient de pondération

| Décile | Indice global de défavorisation de la zone de résidence | | | Calcul du coefficient de pondération pour chaque décile | |
|--------|---|----------|--------|---|-------|
| | plafond | plancher | moyen | | |
| 1 | 81,642 | 62,255 | 68,574 | $68,574 / 68,574 = 1,000$ | = k1 |
| 2 | 62,182 | 55,428 | 58,783 | $58,783 / 68,574 = 0,857$ | = k2 |
| 3 | 55,397 | 50,663 | 52,807 | $52,807 / 68,574 = 0,770$ | = k3 |
| 4 | 50,468 | 46,062 | 48,309 | $48,309 / 68,574 = 0,704$ | = k4 |
| 5 | 45,783 | 39,254 | 42,408 | $42,408 / 68,574 = 0,618$ | = k5 |
| 6 | 39,239 | 32,976 | 36,111 | $36,111 / 68,574 = 0,527$ | = k6 |
| 7 | 32,967 | 27,029 | 30,147 | $30,147 / 68,574 = 0,440$ | = k7 |
| 8 | 26,953 | 20,46 | 23,705 | $23,705 / 68,574 = 0,346$ | = k8 |
| 9 | 20,056 | 12,497 | 16,498 | $16,498 / 68,574 = 0,241$ | = k9 |
| 10 | 11,866 | 1,104 | 6,823 | $6,823 / 68,574 = 0,099$ | = k10 |

Le tableau 3 illustre cette méthode de calcul pour une école fictive. Pour cette école, on connaît les zones de provenance des élèves, la valeur de l'indice global de défavorisation (IGD) de chacune de ces zones et le nombre d'élèves qui y résident. Pour sa part, le coefficient de pondération figure à la colonne K_i et est tiré de l'avant-dernière colonne du tableau 2.

Tableau 3 – Exemple de calcul pour une école fictive

| Zones | IGD* | k_i | Poids par élève (IGD x k_i) | Nombre d'élèves | Poids x nombre d'élèves |
|--|--------|-------|-----------------------------------|--------------------|----------------------------|
| 210 | 42,004 | 0,618 | 25,958 | 12 | 311,498 |
| 212 | 48,690 | 0,704 | 34,277 | 29 | 994,046 |
| 213 | 52,469 | 0,770 | 40,401 | 60 | 2424,060 |
| 215 | 58,202 | 0,857 | 49,880 | 10 | 498,795 |
| 217 | 66,260 | 1,000 | 66,260 | 12 | 795,116 |
| 486 | 50,468 | 0,704 | 35,530 | 10 | 355,297 |
| Total : | | | | 133 | 5378,812 |
| Indice de défavorisation de l'école : | | | | | 40,442 |

* Indice des zones selon les données de la carte de la défavorisation.

2.5 Observations sur l'indice d'une école comme mesure de la défavorisation

Du procédé décrit précédemment, on peut déduire que :

- 1) la localisation géographique d'une école n'a aucun impact sur le calcul de l'indice de cette école;
- 2) la localisation géographique du lieu de résidence des élèves est déterminante dans le calcul de l'indice de leur école;
- 3) d'une année à l'autre, certains facteurs contribuent à faire varier l'indice d'une école, tels que :
 - les élèves changeant de lieu de résidence;
 - le renouvellement de la population scolaire;
 - la modification du bassin de l'école;
- 4) l'indice de défavorisation d'une école indique le niveau plus ou moins élevé de défavorisation de cette école par rapport aux autres écoles;
- 5) l'indice d'une école n'est pas un pourcentage et ne peut servir à dénombrer les élèves défavorisés dans une école.

2.6 Catégories des écoles primaires situées entre 0-20 %, 20-30 % et 30-100 %

La classification des écoles étant complétée, on détermine les seuils qui permettent d'établir les catégories d'écoles. Ces catégories ne s'appliquent qu'aux écoles primaires.

On classe, au préalable, les écoles primaires en ordre décroissant d'indice. On additionne ensuite les élèves inscrits dans une école au total des élèves inscrits dans les écoles qui la précèdent dans le classement. Finalement, on établit la proportion que représente ce nombre cumulé d'élèves, par rapport au nombre total d'élèves inscrits dans l'ensemble des écoles. Le seuil de la première catégorie d'écoles est fixé à 20 % des élèves inscrits dans l'ensemble des écoles, catégorie que l'on nomme «0-20 %». C'est dans cette catégorie que se retrouvent les écoles accueillant une forte concentration d'élèves de milieux défavorisés.

La deuxième catégorie, appelée «20-30 %», regroupe les écoles dans lesquelles on observe une moins grande concentration d'élèves de milieux défavorisés. Enfin, la catégorie 30-100 % concerne les écoles pour lesquelles on observe une défavorisation de faible importance.

3

Classification des écoles Primaires

3.1

**Comparaison du rang de
l'ensemble des écoles primaires
entre 2020 et 2019**

3.1 Comparaison du rang de l'ensemble des écoles primaires entre 2020 et 2019

Inscriptions au 6 novembre 2020

| CSS / CS | Nom école | 2020 | | | 2019 | | |
|----------|---|----------|-------------|------|----------|-------------|------|
| | | Indice | % cumulatif | Rang | Indice | % cumulatif | Rang |
| CSSDM | Bienville | 70,50845 | 0,33 | 1 | 70,24155 | 0,32 | 1 |
| CSSDM | Saint-Noël-Chabanel, pavillon des Bâisseurs | 66,18379 | 0,65 | 2 | 63,14201 | 1,66 | 4 |
| CSSDM | Saint-Noël-Chabanel, pavillon des Découvreurs | 65,33438 | 1,07 | 3 | 63,52935 | 1,35 | 3 |
| CSSPI | Jules-Verne | 63,75040 | 1,72 | 4 | 64,47304 | 0,97 | 2 |
| CSSPI | Adélarde-Desrosiers | 62,42237 | 2,21 | 5 | 62,94450 | 2,13 | 5 |
| CSSDM | Bedford | 58,73457 | 2,51 | 6 | 57,94397 | 3,66 | 10 |
| CSSDM | Camille-Laurin | 58,69190 | 2,63 | 7 | 58,22125 | 2,75 | 8 |
| CSSDM | Barthélemy-Vimont | 58,12916 | 3,16 | 8 | 58,11243 | 3,32 | 9 |
| CSSDM | Louisbourg | 58,12062 | 3,45 | 9 | 58,79482 | 2,41 | 6 |
| CSSDM | Barthélemy-Vimont, annexe | 57,86395 | 3,66 | 10 | 58,38538 | 2,62 | 7 |
| CSSDM | Champlain | 57,65527 | 3,81 | 11 | 57,86208 | 3,82 | 11 |
| CSSDM | Camille-Laurin, annexe | 57,33684 | 3,93 | 12 | 55,53778 | 5,30 | 16 |
| CSSDM | Montcalm | 56,55894 | 4,24 | 13 | 55,83376 | 4,99 | 14 |
| CSSPI | De la Fraternité | 56,16861 | 4,56 | 14 | 56,28542 | 4,15 | 12 |
| CSSDM | Barclay | 55,64538 | 5,10 | 15 | 56,04050 | 4,66 | 13 |
| CSSMB | Martin-Bélanger, Édifice Martin | 55,58753 | 5,18 | 16 | 53,06058 | 7,67 | 24 |
| CSSPI | Le Carignan | 54,90263 | 5,72 | 17 | 54,42312 | 6,66 | 19 |
| CSSPI | Saint-Vincent-Marie | 54,85639 | 6,26 | 18 | 55,32403 | 6,14 | 18 |
| CSSDM | Victor-Rousselot | 54,59460 | 6,46 | 19 | 55,72355 | 5,18 | 15 |
| CSSDM | De la Petite-Bourgogne | 54,19799 | 6,79 | 20 | 55,33406 | 5,61 | 17 |
| CSSDM | Sainte-Odile, annexe | 53,29771 | 6,83 | 21 | 53,52069 | 7,31 | 22 |
| CSSMB | Paul-Jarry | 53,10229 | 7,08 | 22 | 51,81330 | 9,05 | 29 |
| CSSMB | Sainte-Catherine-Labouré | 52,74014 | 7,34 | 23 | 53,08260 | 7,58 | 23 |
| CSEM | Sinclair Laird | 52,53383 | 7,44 | 24 | 52,43936 | 7,78 | 25 |
| CSSPI | Jean-Nicolet, annexe | 52,42269 | 7,69 | 25 | 52,02710 | 8,34 | 27 |
| CSSMB | Enfant-Soleil | 52,25848 | 8,17 | 26 | 54,11314 | 7,14 | 20 |
| CSSMB | Martin-Bélanger, Édifice Bélanger | 52,18586 | 8,28 | 27 | 53,54811 | 7,25 | 21 |
| CSSDM | Sainte-Lucie | 51,92546 | 8,60 | 28 | 52,17300 | 8,10 | 26 |
| CSSPI | Jean-Nicolet | 51,45671 | 8,90 | 29 | 51,43741 | 9,36 | 30 |
| CSSPI | Saint-Rémi | 51,39763 | 9,36 | 30 | 51,83158 | 8,79 | 28 |
| CSSPI | Saint-Rémi, annexe | 50,90185 | 9,51 | 31 | 51,03748 | 9,51 | 31 |
| CSSMB | Henri-Beaulieu | 48,35779 | 9,95 | 32 | 48,55993 | 10,51 | 34 |
| CSSDM | Lucille-Teasdale | 48,32344 | 10,20 | 33 | 48,02419 | 10,78 | 35 |
| CSSDM | Des Nations | 48,23867 | 10,62 | 34 | 47,10125 | 11,62 | 37 |
| CSSMB | Laurentide | 47,86211 | 11,02 | 35 | 47,98499 | 11,20 | 36 |
| CSSPI | Saint-Joseph | 47,84589 | 11,34 | 36 | 48,94313 | 9,81 | 32 |
| CSSDM | Jeanne-LeBer | 47,56710 | 11,57 | 37 | 46,90076 | 12,49 | 39 |
| CSSDM | Baril | 47,47920 | 11,86 | 38 | 48,78699 | 10,08 | 33 |
| CSSPI | René-Guénette | 46,92229 | 12,51 | 39 | 47,03861 | 12,26 | 38 |
| CSSPI | Sainte-Colette, annexe | 46,00564 | 12,83 | 40 | 42,89120 | 17,98 | 60 |
| CSSDM | Saint-Bernardin | 45,60326 | 13,17 | 41 | 45,15685 | 13,75 | 45 |
| CSSDM | Léonard-De Vinci (2e et 3e cycles) | 45,49207 | 13,33 | 42 | 46,19905 | 12,84 | 41 |
| CSSDM | Léonard-De Vinci (préscol. et 1er cycle) | 45,23341 | 13,63 | 43 | 45,03451 | 14,04 | 46 |
| CSSDM | Simonne-Monet | 44,79831 | 13,94 | 44 | 45,02927 | 14,36 | 47 |

3.1 Comparaison du rang de l'ensemble des écoles primaires entre 2020 et 2019

Inscriptions au 6 novembre 2020

| CSS / CS | Nom école | 2020 | | | 2019 | | |
|----------|---|----------|-------------|------|----------|-------------|------|
| | | Indice | % cumulatif | Rang | Indice | % cumulatif | Rang |
| CSSMB | Laurendeau-Dunton | 44,66177 | 14,37 | 45 | 45,02892 | 14,81 | 48 |
| CSSMB | Bois-Franc-Aquarelle, Édifice Bois-Franc | 44,56502 | 14,64 | 46 | 45,56373 | 13,12 | 43 |
| CSSDM | Notre-Dame-du-Perpétuel-Secours | 44,49483 | 14,93 | 47 | 45,46293 | 13,41 | 44 |
| CSSDM | Marie-de-l'Incarnation | 44,18263 | 15,09 | 48 | 43,77043 | 15,98 | 53 |
| CSSMB | Très-Saint-Sacrement, Édifice de l'Avenir | 44,16113 | 15,30 | 49 | 43,50960 | 16,20 | 54 |
| CSSMB | Bois-Franc-Aquarelle, Édifice Aquarelle | 43,80960 | 15,48 | 50 | 44,34421 | 15,56 | 51 |
| CSSPI | Alphonse-Pesant | 43,50012 | 15,99 | 51 | 43,48154 | 16,71 | 55 |
| CSSDM | Du Petit-Chapiteau | 43,40892 | 16,35 | 52 | 44,62225 | 15,37 | 50 |
| CSSDM | Saint-Simon-Apôtre | 43,39993 | 16,62 | 53 | 43,92457 | 15,83 | 52 |
| CSSMB | Harfang-des-Neiges, Édifice Gouin | 43,26781 | 16,74 | 54 | 43,00836 | 17,71 | 59 |
| CSSPI | Général Vanier | 43,24533 | 16,89 | 55 | 46,62149 | 12,69 | 40 |
| CSEM | Coronation | 43,09334 | 17,10 | 56 | 41,79004 | 19,50 | 67 |
| CSSPI | Sainte-Colette | 42,99175 | 17,30 | 57 | 44,65064 | 15,01 | 49 |
| CSSDM | Alice-Parizeau | 42,93523 | 17,65 | 58 | 41,74003 | 19,97 | 69 |
| CSSDM | Les-Enfants-du-Monde | 42,88659 | 17,99 | 59 | 43,38559 | 17,07 | 56 |
| CSSMB | L'Eau-Vive | 42,80258 | 18,22 | 60 | 42,59678 | 18,89 | 64 |
| CSSDM | Saint-Pascal-Baylon | 42,60945 | 18,49 | 61 | 42,62928 | 18,66 | 63 |
| CSSDM | Sainte-Bernadette-Soubirous | 42,60641 | 18,94 | 62 | 43,36180 | 17,56 | 58 |
| CSSDM | Saint-François-d'Assise | 42,44985 | 19,26 | 63 | 42,76465 | 18,28 | 61 |
| CSSPI | Sainte-Gertrude | 42,31658 | 19,65 | 64 | 41,67004 | 20,32 | 70 |
| CSSMB | Harfang-des-Neiges, Édifice Lauzon | 42,22544 | 19,87 | 65 | 42,57797 | 19,09 | 65 |
| CSSPI | Pierre-de-Coubertin | 41,73730 | 20,08 | 66 | 40,66745 | 23,45 | 81 |
| CSSDM | Sainte-Bernadette-Soubirous, annexe | 41,69871 | 20,11 | 67 | 43,37773 | 17,11 | 57 |
| CSSMB | Des Grands-Êtres | 41,57449 | 20,53 | 68 | 41,45667 | 21,04 | 72 |
| CSSPI | Lambert-Closse | 41,44938 | 21,11 | 69 | 41,29575 | 21,60 | 73 |
| CSSDM | Saint-Raymond | 41,41199 | 21,23 | 70 | 41,76223 | 19,60 | 68 |
| CSSDM | Saint-Benoît | 41,14900 | 21,51 | 71 | 41,58529 | 20,61 | 71 |
| CSSMB | Perce-Neige | 40,74496 | 21,90 | 72 | 40,86588 | 22,53 | 77 |
| CSSMB | des Berges-de-Lachine | 40,68253 | 22,20 | 73 | 39,47091 | 28,06 | 95 |
| CSSDM | Ludger-Duvernay | 40,44604 | 22,44 | 74 | 39,75382 | 26,64 | 90 |
| CSSDM | Sainte-Odile | 40,31325 | 22,84 | 75 | 40,20585 | 25,91 | 88 |
| CSSMB | Philippe-Morin | 40,25933 | 23,03 | 76 | 38,84287 | 28,87 | 98 |
| CSSDM | Marie-Rivier, pavillon Louvain | 40,23289 | 23,31 | 77 | 40,51148 | 24,14 | 83 |
| CSSPI | Pie XII | 40,15438 | 23,71 | 78 | 40,47792 | 24,56 | 84 |
| CSSDM | Notre-Dame-des-Neiges | 40,11304 | 24,04 | 79 | 40,99898 | 22,10 | 75 |
| CSSPI | François-La-Bernarde | 40,05016 | 24,37 | 80 | 40,32067 | 24,88 | 85 |
| CSSDM | Marie-Rivier, pavillon Legendre | 39,96328 | 24,54 | 81 | 39,68544 | 27,01 | 92 |
| CSSDM | Garneau | 39,96140 | 24,72 | 82 | 41,99502 | 19,28 | 66 |
| CSSDM | Louis-Dupire | 39,87368 | 25,15 | 83 | 40,52787 | 23,85 | 82 |
| CSSPI | Sainte-Marguerite-Bourgeois | 39,69214 | 25,44 | 84 | 40,71652 | 23,08 | 79 |
| CSSDM | Félix-Leclerc | 39,68432 | 25,61 | 85 | 38,36163 | 29,62 | 102 |
| CSSDM | Charles-Lemoyne | 39,64269 | 25,99 | 86 | 40,21781 | 25,50 | 87 |
| CSSDM | Saint-Zotique | 39,63207 | 26,13 | 87 | 41,06978 | 21,76 | 74 |
| CSSDM | Saint-Clément | 39,49073 | 26,38 | 88 | 40,27913 | 25,13 | 86 |

3.1 Comparaison du rang de l'ensemble des écoles primaires entre 2020 et 2019

Inscriptions au 6 novembre 2020

| CSS / CS | Nom école | 2020 | | | 2019 | | |
|----------|---|----------|-------------|------|----------|-------------|------|
| | | Indice | % cumulatif | Rang | Indice | % cumulatif | Rang |
| CSSPI | La Dauversière | 39,46174 | 26,91 | 89 | 39,59979 | 27,54 | 93 |
| CSSMB | Terre-des-Jeunes | 39,20843 | 27,29 | 90 | 38,90443 | 28,69 | 97 |
| CSSMB | Jean-Grou | 39,16404 | 27,77 | 91 | 39,88234 | 26,38 | 89 |
| CSSPI | Sainte-Germaine-Cousin | 38,70227 | 28,08 | 92 | 40,75376 | 22,83 | 78 |
| CSSPI | Cardinal-Léger | 38,68076 | 28,35 | 93 | 39,32512 | 28,33 | 96 |
| CSEM | Gerald McShane | 38,51216 | 28,56 | 94 | 39,71872 | 26,84 | 91 |
| CSSDM | Saint-Gabriel-Lalemant | 38,49607 | 28,83 | 95 | 38,22097 | 29,88 | 103 |
| CSEM | Our Lady of Pompei | 38,44793 | 29,00 | 96 | 36,99582 | 31,20 | 108 |
| CSSDM | Saint-Gabriel-Lalemant, annexe | 38,40754 | 29,06 | 97 | 38,77019 | 28,95 | 99 |
| CSSDM | Saint-Jean-de-Matha | 38,37317 | 29,28 | 98 | 38,54594 | 29,35 | 101 |
| CSSMB | De la Mosaïque | 38,16734 | 29,71 | 99 | 38,17143 | 30,54 | 105 |
| CSSDM | Félix-Leclerc, occupation transitoire | 38,09411 | 29,85 | 100 | 38,36163 | 29,62 | 102 |
| CSSDM | Saint-Nom-de-Jésus | 37,53659 | 30,14 | 101 | 39,50208 | 27,75 | 94 |
| CSSPI | Ferland | 37,31786 | 30,48 | 102 | 36,95425 | 31,52 | 109 |
| CSSPI | Des Roseraies | 37,24452 | 30,83 | 103 | 36,94080 | 31,85 | 110 |
| CSEM | Parkdale | 37,14417 | 31,06 | 104 | 37,68246 | 30,81 | 106 |
| CSEM | Saint Gabriel | 36,90254 | 31,23 | 105 | 38,58924 | 29,12 | 100 |
| CSSMB | Très-Saint-Sacrement, Édifice du Savoir | 36,80182 | 31,33 | 106 | 36,62989 | 33,38 | 114 |
| CSLBP | LaSalle Elementary Senior | 36,76958 | 31,60 | 107 | 37,55128 | 31,08 | 107 |
| CSSDM | Au Pied-de-la-Montagne, pavillon SJB | 36,43157 | 31,63 | 108 | 33,59604 | 39,21 | 135 |
| CSSPI | Wilfrid-Bastien | 36,32874 | 32,38 | 109 | 36,84709 | 32,93 | 112 |
| CSSPI | Saint-Octave | 36,30159 | 32,63 | 110 | 36,26911 | 33,61 | 115 |
| CSSDM | Marguerite-Bourgeois | 36,27187 | 32,81 | 111 | 40,66877 | 23,26 | 80 |
| CSLBP | LaSalle Elementary Junior | 36,06519 | 33,02 | 112 | 36,08868 | 34,44 | 117 |
| CSSPI | Denise-Pelletier | 35,91411 | 33,36 | 113 | 36,93894 | 32,19 | 111 |
| CSSMB | Pierre-Rémy | 35,80666 | 33,69 | 114 | 36,67828 | 33,30 | 113 |
| CSSMB | Katimavik, édifice Houde | 35,75579 | 33,75 | 115 | 40,96118 | 22,14 | 76 |
| CSSPI | Fernand-Gauthier | 35,45777 | 34,07 | 116 | 35,63548 | 34,75 | 118 |
| CSSPI | Gabrielle-Roy | 35,37499 | 34,64 | 117 | 36,23585 | 34,21 | 116 |
| CSSDM | Sainte-Catherine-de-Sienne | 35,32658 | 34,84 | 118 | 34,44840 | 36,66 | 127 |
| CSSPI | Jacques-Rousseau, Chénier | 35,23083 | 34,89 | 119 | 35,39278 | 35,00 | 120 |
| CSEM | Nesbitt | 35,21661 | 35,12 | 120 | 34,48761 | 36,48 | 126 |
| CSSPI | Jacques-Rousseau | 35,02091 | 35,57 | 121 | 34,57319 | 36,03 | 124 |
| CSSDM | Dollard-des-Ormeaux | 34,99008 | 35,81 | 122 | 34,56656 | 36,25 | 125 |
| CSSDM | Saint-Anselme | 34,87950 | 35,99 | 123 | 35,39074 | 35,18 | 121 |
| CSSDM | Armand-Lavergne | 34,82499 | 36,32 | 124 | 34,00156 | 38,93 | 133 |
| CSSPI | Victor-Lavigne | 34,77352 | 36,99 | 125 | 34,12278 | 38,63 | 132 |
| CSSDM | Saint-Grégoire-le-Grand | 34,62108 | 37,33 | 126 | 34,24533 | 37,96 | 131 |
| CSLBP | Maple Grove | 34,48157 | 37,59 | 127 | 33,60250 | 39,18 | 134 |
| CSSDM | Saint-Mathieu | 34,47194 | 37,78 | 128 | 35,39409 | 34,94 | 119 |
| CSSDM | Jean-Baptiste-Meilleur | 34,26183 | 37,97 | 129 | 38,18059 | 30,08 | 104 |
| CSSDM | Maisonneuve | 34,07808 | 38,13 | 130 | 33,18252 | 39,49 | 136 |
| CSSDM | Gilles-Vigneault , Annexe | 34,04167 | 38,22 | 131 | 34,40577 | 37,19 | 129 |
| CSSDM | Judith-Jasmin | 34,00005 | 38,60 | 132 | 34,25607 | 37,59 | 130 |

3.1 Comparaison du rang de l'ensemble des écoles primaires entre 2020 et 2019
Inscriptions au 6 novembre 2020

| CSS / CS | Nom école | 2020 | | | 2019 | | |
|----------|---|----------|-------------|------|----------|-------------|------|
| | | Indice | % cumulatif | Rang | Indice | % cumulatif | Rang |
| CSSDM | Gilles-Vigneault | 33,76131 | 38,91 | 133 | 34,40577 | 37,19 | 129 |
| CSSMB | Hébert | 33,50069 | 38,93 | 134 | 30,20289 | 45,89 | 155 |
| CSEM | Westmount Park | 33,27788 | 39,28 | 135 | 32,83583 | 40,91 | 140 |
| CSSDM | Notre-Dame-de-l'Assomption | 33,06157 | 39,45 | 136 | 34,43229 | 36,81 | 128 |
| CSSDM | Guillaume-Couture | 33,00317 | 39,89 | 137 | 33,02693 | 39,89 | 137 |
| CSSDM | François-de-Laval, annexe temporaire | 32,72744 | 40,14 | 138 | 34,72553 | 35,59 | 123 |
| CSSMB | Lévis-Sauvé | 32,64650 | 40,45 | 139 | 32,95421 | 40,48 | 139 |
| CSSMB | Notre-Dame-de-Lourdes | 32,14842 | 40,68 | 140 | 32,73715 | 41,14 | 141 |
| CSSMB | Du Bois-de-Liesse | 32,04554 | 41,06 | 141 | 31,15179 | 43,83 | 148 |
| CSSDM | François-de-Laval | 31,94217 | 41,54 | 142 | 31,95911 | 41,62 | 142 |
| CSSDM | Iona | 31,87645 | 41,94 | 143 | 31,17904 | 43,45 | 147 |
| CSSDM | Notre-Dame-des-Victoires, annexe | 31,86687 | 42,06 | 144 | 30,83161 | 44,75 | 151 |
| CSEM | St. Monica | 31,70605 | 42,27 | 145 | 31,70252 | 42,48 | 144 |
| CSSPI | École internationale Wilfrid-Pelletier, annexe | 31,64154 | 42,52 | 146 | 29,81642 | 48,25 | 165 |
| CSSMB | Édouard-Laurin | 31,55521 | 42,79 | 147 | 33,02472 | 40,18 | 138 |
| CSSMB | Cardinal-Léger | 31,32747 | 43,39 | 148 | 31,78559 | 42,24 | 143 |
| CSSMB | Du Petit-Collège | 30,96376 | 43,78 | 149 | 29,63493 | 49,71 | 171 |
| CSSDM | Le Plateau | 30,88062 | 44,12 | 150 | 29,90258 | 48,03 | 164 |
| CSSDM | Saint-Antoine-Marie-Claret | 30,56181 | 44,36 | 151 | 31,18915 | 43,05 | 146 |
| CSLBP | Verdun | 30,48210 | 44,54 | 152 | 30,14026 | 46,09 | 156 |
| CSSDM | Saint-François-Solano | 30,43726 | 44,91 | 153 | 31,09229 | 44,19 | 149 |
| CSSDM | Notre-Dame-des-Victoires | 30,36886 | 45,19 | 154 | 30,12058 | 46,36 | 157 |
| CSSMB | Henri-Forest | 30,34014 | 45,45 | 155 | 29,34408 | 50,63 | 174 |
| CSEM | John Caboto Academy | 30,33104 | 45,59 | 156 | 30,69477 | 44,89 | 152 |
| CSSMB | Katimavik, édifice Katimavik | 30,22248 | 45,99 | 157 | 30,90629 | 44,63 | 150 |
| CSEM | Dalkeith | 30,00455 | 46,12 | 158 | 27,99857 | 54,24 | 189 |
| CSSDM | La Visitation | 29,97411 | 46,44 | 159 | 31,58165 | 42,80 | 145 |
| CSEM | Elizabeth Ballantyne | 29,95625 | 46,60 | 160 | 30,05276 | 46,67 | 159 |
| CSLBP | Springdale | 29,92777 | 46,77 | 161 | 28,83784 | 52,19 | 180 |
| CSSDM | Marc-Favreau | 29,89458 | 47,12 | 162 | 29,92528 | 47,69 | 163 |
| CSSMB | Jardin-Des-Saints-Anges | 29,87986 | 47,33 | 163 | 28,15031 | 53,93 | 187 |
| CSSDM | Philippe-Labarre | 29,85422 | 47,62 | 164 | 30,52070 | 45,17 | 153 |
| CSEM | Dante | 29,60921 | 47,88 | 165 | 29,28082 | 50,85 | 175 |
| CSSPI | Marc-Aurèle-Fortin, annexe | 29,58656 | 47,96 | 166 | 26,24221 | 57,28 | 201 |
| CSSDM | Saint-Jean-Baptiste-de-la-Salle | 29,51027 | 48,19 | 167 | 29,96119 | 47,11 | 161 |
| CSSDM | Des Cinq-Continents, pavillon Dupuis | 29,44947 | 48,37 | 168 | 29,69525 | 49,10 | 169 |
| CSEM | Cedarcrest | 29,42516 | 48,60 | 169 | 29,28006 | 51,09 | 176 |
| CSSMB | Notre-Dame-de-la-Paix | 29,37087 | 48,77 | 170 | 29,73399 | 48,60 | 167 |
| CSSPI | École internationale Wilfrid-Pelletier, Édifice W-P | 29,33872 | 49,46 | 171 | 30,27700 | 45,87 | 154 |
| CSLBP | Riverview | 29,27159 | 49,63 | 172 | 29,93817 | 47,28 | 162 |
| CSSMB | Chanoine-Joseph-Théorêt | 29,17616 | 49,92 | 173 | 28,71984 | 52,46 | 181 |
| CSEM | Pierre-de-Coubertin | 29,04900 | 50,27 | 174 | 29,72470 | 48,93 | 168 |
| CSSDM | Saint-Justin , 8300 de Teck (annexe temporaire) | 28,91000 | 50,58 | 175 | 29,57392 | 50,01 | 172 |
| CSSDM | Des Monarques, édifice Marie-Rollet | 28,90538 | 50,86 | 176 | 28,39332 | 52,91 | 183 |

3.1 Comparaison du rang de l'ensemble des écoles primaires entre 2020 et 2019
Inscriptions au 6 novembre 2020

| CSS / CS | Nom école | 2020 | | | 2019 | | |
|----------|---|----------|-------------|------|----------|-------------|------|
| | | Indice | % cumulatif | Rang | Indice | % cumulatif | Rang |
| CSSDM | Saints-Martyrs-Canadiens | 28,39392 | 51,15 | 177 | 28,92160 | 51,80 | 178 |
| CSSMB | Sainte-Geneviève (Ouest) | 28,34911 | 51,57 | 178 | 28,99309 | 51,51 | 177 |
| CSEM | Edward Murphy | 28,29232 | 51,79 | 179 | 29,98404 | 46,89 | 160 |
| CSSMB | Notre-Dame-des-Sept-Douleurs | 28,28408 | 51,99 | 180 | 28,22034 | 53,45 | 185 |
| CSSDM | Saint-Léon-de-Westmount, annexe Charlevoix | 28,26147 | 52,12 | 181 | 34,83427 | 35,32 | 122 |
| CSSMB | du Grand-Héron | 28,22225 | 52,28 | 182 | 28,57311 | 52,63 | 182 |
| CSSPI | Marc-Aurèle-Fortin | 28,19331 | 52,67 | 183 | 29,34920 | 50,38 | 173 |
| CSSMB | Des Découvreurs | 28,19079 | 52,89 | 184 | 28,88869 | 52,01 | 179 |
| CSSDM | Saints-Martyrs-Canadiens, annexe | 28,14932 | 53,07 | 185 | 28,02465 | 54,11 | 188 |
| CSSDM | Sainte-Jeanne-d'Arc | 27,99282 | 53,30 | 186 | 29,64118 | 49,34 | 170 |
| CSSMB | Notre-Dame-des-Rapides | 27,90695 | 53,60 | 187 | 28,19561 | 53,74 | 186 |
| CSSPI | Notre-Dame | 27,65822 | 53,94 | 188 | 28,23812 | 53,24 | 184 |
| CSLBP | Children's World Academy | 27,59655 | 54,32 | 189 | 27,64457 | 55,25 | 192 |
| CSSDM | Saint-Isaac-Jogues | 27,50216 | 54,70 | 190 | 27,91332 | 54,60 | 190 |
| CSSDM | Des Monarques, pav. St-Jean-Vianney | 27,24415 | 54,96 | 191 | 27,71616 | 54,86 | 191 |
| CSSPI | Montmartre | 27,17251 | 55,26 | 192 | 26,90522 | 56,06 | 195 |
| CSSDM | Alphonse-Desjardins, annexe temporaire | 26,95319 | 55,42 | 193 | 29,76007 | 48,42 | 166 |
| CSSMB | Du Grand-Chêne | 26,51163 | 55,78 | 194 | 26,96347 | 55,80 | 194 |
| CSLBP | Allion | 26,50862 | 56,04 | 195 | 26,15045 | 58,19 | 205 |
| CSSPI | Notre-Dame-de-Fatima | 26,34152 | 56,42 | 196 | 26,76280 | 56,44 | 196 |
| CSSPI | Chénier | 26,29566 | 56,80 | 197 | 25,74897 | 59,72 | 210 |
| CSSMB | de l'Orée-du-Parc | 26,24462 | 57,11 | 198 | 26,24003 | 57,57 | 202 |
| CSSDM | Des Cinq-Continents, pavillon Saint-Antoine | 26,12978 | 57,29 | 199 | 26,68450 | 56,84 | 198 |
| CSSDM | Alphonse-Desjardins | 26,11720 | 57,50 | 200 | 27,08710 | 55,46 | 193 |
| CSSDM | Saint-Albert-le-Grand | 26,07174 | 57,75 | 201 | 26,73585 | 56,65 | 197 |
| CSEM | Carlyle | 26,06645 | 57,96 | 202 | 26,22030 | 57,94 | 204 |
| CSSDM | Marc-Favreau, annexe | 26,04962 | 58,01 | 203 | 29,92528 | 47,69 | 163 |
| CSSDM | Rose-des-Vents | 25,99286 | 58,13 | 204 | 26,23474 | 57,70 | 203 |
| CSSDM | Atelier | 25,98425 | 58,36 | 205 | 26,49699 | 57,21 | 200 |
| CSSDM | Sainte-Claire | 25,86654 | 58,66 | 206 | 25,72972 | 60,02 | 211 |
| CSSMB | Des Saules-Rieurs | 25,85901 | 58,81 | 207 | 26,51248 | 56,98 | 199 |
| CSSDM | F.A.C.E. | 25,82282 | 59,19 | 208 | 25,59975 | 60,41 | 212 |
| CSSDM | La Vérendrye | 25,58990 | 59,49 | 209 | 25,93469 | 59,06 | 208 |
| CSEM | Honoré-Mercier | 25,58926 | 59,80 | 210 | 26,09390 | 58,49 | 206 |
| CSSDM | Saint-Justin | 25,51018 | 60,08 | 211 | 26,03261 | 58,78 | 207 |
| CSSPI | Saint-Marcel | 25,33687 | 60,37 | 212 | 25,86337 | 59,36 | 209 |
| CSSMB | Beau-Séjour, Édifice Sud | 25,04467 | 60,55 | 213 | 25,26824 | 60,59 | 213 |
| CSSMB | Beau-Séjour, Édifice Nord | 25,00020 | 60,79 | 214 | 24,03867 | 63,36 | 225 |
| CSSDM | Boucher-De La Bruère | 24,94247 | 60,98 | 215 | 24,76641 | 62,11 | 218 |
| CSSDM | Notre-Dame-du-Foyer | 24,78698 | 61,40 | 216 | 24,91939 | 61,64 | 216 |
| CSSDM | Saint-Donat | 24,67765 | 61,59 | 217 | 24,64363 | 62,31 | 219 |
| CSSDM | Marie-Favery | 24,62277 | 61,85 | 218 | 24,88989 | 61,91 | 217 |
| CSSDM | Saint-Albert-le-Grand, annexe temporaire | 24,51562 | 61,90 | 219 | 24,64157 | 62,38 | 220 |
| CSEM | Hampstead | 24,26363 | 62,06 | 220 | 24,40309 | 62,99 | 223 |

3.1 Comparaison du rang de l'ensemble des écoles primaires entre 2020 et 2019
Inscriptions au 6 novembre 2020

| CSS / CS | Nom école | 2020 | | | 2019 | | |
|----------|---|----------|-------------|------|----------|-------------|------|
| | | Indice | % cumulatif | Rang | Indice | % cumulatif | Rang |
| CSSDM | Sainte-Louise-de-Marillac | 24,18833 | 62,29 | 221 | 24,63681 | 62,59 | 221 |
| CSSMB | Lajoie | 24,08577 | 62,60 | 222 | 25,13373 | 60,93 | 214 |
| CSLBP | Sunshine Academy | 24,03635 | 62,82 | 223 | 24,47255 | 62,82 | 222 |
| CSSPI | Félix-Leclerc | 23,90427 | 63,13 | 224 | 25,12984 | 61,24 | 215 |
| CSSDM | Fernand-Seguin, pavillon Julie-Payette | 23,86103 | 63,25 | 225 | 24,35920 | 63,13 | 224 |
| CSSDM | Ahuntsic | 23,56853 | 63,47 | 226 | 23,30959 | 63,59 | 226 |
| CSSDM | Saint-Léon-de-Westmount | 23,29227 | 63,80 | 227 | 22,94910 | 64,72 | 229 |
| CSSDM | Fernand-Seguin, pavillon Hubert-Reeves | 23,28899 | 63,90 | 228 | 21,60128 | 67,84 | 243 |
| CSSMB | Lajoie, Sainte-Mary-Magdalen | 22,58693 | 63,99 | 229 | 22,06693 | 66,54 | 237 |
| CSSDM | Saint-Jean-de-la-Lande | 22,57115 | 64,37 | 230 | 23,15562 | 64,26 | 228 |
| CSSDM | Saint-Barthélemy, pavillon Sagard | 22,40734 | 64,61 | 231 | 22,42085 | 65,87 | 233 |
| CSSDM | Saint-Enfant-Jésus | 22,35185 | 64,88 | 232 | 23,24245 | 63,88 | 227 |
| CSSDM | Sans-Frontières | 22,28562 | 65,10 | 233 | 22,54162 | 64,94 | 230 |
| CSSDM | Saint-Jean-de-la-Lande, annexe | 22,13304 | 65,21 | 234 | 20,37771 | 71,32 | 255 |
| CSEM | Pierre Elliott Trudeau | 21,58453 | 65,46 | 235 | 21,61876 | 67,75 | 242 |
| CSSMB | Des Amis-du-Monde | 21,57643 | 65,93 | 236 | 22,47126 | 65,64 | 232 |
| CSSDM | Saint-Paul-de-la-Croix | 21,51196 | 66,27 | 237 | 21,50733 | 68,17 | 244 |
| CSSDM | Christ-Roi | 21,34770 | 66,54 | 238 | 19,55212 | 72,09 | 259 |
| CSSDM | Saint-Barthélemy, pavillon des Érables | 21,33161 | 66,92 | 239 | 21,37719 | 68,57 | 245 |
| CSSDM | Coeur-Immaculé-de-Marie | 21,27666 | 67,10 | 240 | 22,50870 | 65,15 | 231 |
| CSSDM | Louis-Colin | 21,16080 | 67,57 | 241 | 20,99035 | 69,83 | 249 |
| CSEM | F.A.C.E. | 21,12861 | 67,70 | 242 | 21,85167 | 66,68 | 238 |
| CSEM | Dunrae Gardens | 21,02354 | 67,96 | 243 | 22,33538 | 66,12 | 234 |
| CSSMB | Île-des-Soeurs | 20,98260 | 68,56 | 244 | 21,33643 | 69,20 | 246 |
| CSSMB | Saint-Gérard | 20,87590 | 68,81 | 245 | 22,14015 | 66,44 | 236 |
| CSSDM | Saint-Étienne | 20,83942 | 68,98 | 246 | 21,71523 | 67,01 | 240 |
| CSSDM | Internationale de Montréal (primaire) | 20,76346 | 69,22 | 247 | 20,10243 | 71,92 | 258 |
| CSSDM | Saint-Donat, annexe | 20,72330 | 69,27 | 248 | 21,08354 | 69,36 | 248 |
| CSSMB | Sainte-Geneviève (Sud) | 20,70716 | 69,54 | 249 | 20,26615 | 71,69 | 257 |
| CSSPI | Albatros | 20,54649 | 69,64 | 250 | 21,30965 | 69,30 | 247 |
| CSSDM | La Petite-Patrie, pavillon NDD | 20,52294 | 69,88 | 251 | 20,94396 | 70,07 | 250 |
| CSSDM | Lambert-Closse | 20,37006 | 70,14 | 252 | 20,77277 | 70,61 | 252 |
| CSSDM | Élan | 20,36608 | 70,31 | 253 | 21,81833 | 66,85 | 239 |
| CSSMB | Dollard-Des Ormeaux | 20,31154 | 70,74 | 254 | 20,52400 | 71,22 | 254 |
| CSSDM | Saint-Jean-de-Brébeuf | 20,18865 | 71,04 | 255 | 20,78699 | 70,37 | 251 |
| CSSDM | Maîtrise Petits Chanteurs du Mont-Royal | 19,96588 | 71,11 | 256 | 19,27867 | 72,53 | 261 |
| CSSMB | Jonathan | 19,74189 | 71,19 | 257 | 22,26747 | 66,20 | 235 |
| CSSDM | Ahuntsic, annexe | 19,52516 | 71,37 | 258 | 20,67087 | 70,78 | 253 |
| CSEM | Roslyn | 19,51756 | 71,82 | 259 | 21,70245 | 67,50 | 241 |
| CSEM | Bancroft | 19,27518 | 72,08 | 260 | 18,83615 | 73,75 | 265 |
| CSSPI | Simone-Desjardins, pavillon Gouin | 19,27198 | 72,57 | 261 | 19,09057 | 73,45 | 264 |
| CSEM | Michelangelo International | 19,16577 | 72,95 | 262 | 19,37078 | 72,47 | 260 |
| CSSMB | de l'Odyssée | 18,05600 | 73,26 | 263 | 18,64538 | 74,05 | 266 |
| CSEM | Leonardo-da-Vinci Academy | 18,00064 | 73,60 | 264 | 19,21639 | 72,84 | 262 |

3.1 Comparaison du rang de l'ensemble des écoles primaires entre 2020 et 2019
Inscriptions au 6 novembre 2020

| CSS / CS | Nom école | 2020 | | | 2019 | | |
|----------|---|----------|-------------|------|----------|-------------|------|
| | | Indice | % cumulatif | Rang | Indice | % cumulatif | Rang |
| CSSDM | Saint-Louis-de-Gonzague, annexe | 17,38439 | 73,74 | 265 | 19,16503 | 72,97 | 263 |
| CSSPI | De la Belle-Rive, pavillon de la Pointe | 17,31204 | 73,95 | 266 | 17,40610 | 75,28 | 270 |
| CSSDM | Le Vitrail | 17,26298 | 74,04 | 267 | 16,09252 | 78,57 | 281 |
| CSSPI | Simone-Desjardins, pavillon Perras | 17,07535 | 74,39 | 268 | 16,86558 | 75,84 | 272 |
| CSSDM | Madeleine-de-Verchères | 16,94214 | 74,76 | 269 | 17,78938 | 74,64 | 268 |
| CSSMB | Notre-Dame-de-la-Garde | 16,92245 | 74,98 | 270 | 16,87917 | 75,51 | 271 |
| CSSDM | Saint-Louis-de-Gonzague | 16,84719 | 75,11 | 271 | 16,16087 | 77,86 | 279 |
| CSSMB | des Marguerite | 16,83893 | 75,53 | 272 | 17,49832 | 75,06 | 269 |
| CSSMB | Notre-Dame-de-la-Garde, Édifice Richard | 16,73477 | 75,61 | 273 | 16,33701 | 76,87 | 276 |
| CSSMB | Nouvelle-Querbes | 16,68244 | 75,81 | 274 | 16,64678 | 76,37 | 274 |
| CSLBP | Kingsdale Academy | 16,37427 | 76,06 | 275 | 17,80977 | 74,30 | 267 |
| CSEM | Willingdon | 16,26744 | 76,51 | 276 | 16,31279 | 77,30 | 277 |
| CSSDM | Saint-Arsène | 16,13663 | 76,83 | 277 | 16,79973 | 76,17 | 273 |
| CSSDM | Sainte-Bibiane | 15,98612 | 77,04 | 278 | 15,95085 | 79,27 | 284 |
| CSSPI | De la Belle-Rive, pavillon des Trembles | 15,94418 | 77,26 | 279 | 15,97255 | 79,06 | 283 |
| CSLBP | Saint Charles | 15,91918 | 77,47 | 280 | 15,53461 | 80,21 | 287 |
| CSSMB | Guy-Drummond | 15,83018 | 77,84 | 281 | 16,29446 | 77,71 | 278 |
| CSSDM | Saint-Ambroise | 15,80724 | 78,03 | 282 | 15,11197 | 81,31 | 291 |
| CSSDM | Sainte-Cécile | 15,75469 | 78,40 | 283 | 15,90832 | 79,63 | 285 |
| CSSDM | Saint-Fabien , annexe Rosalie-Jetté | 15,70160 | 78,52 | 284 | 15,02568 | 81,76 | 293 |
| CSSMB | Saint-Luc | 15,57373 | 78,80 | 285 | 14,73657 | 82,17 | 295 |
| CSEM | Royal Vale | 15,51237 | 79,14 | 286 | 15,27631 | 80,87 | 289 |
| CSSDM | Saint-Fabien | 15,14868 | 79,45 | 287 | 15,32703 | 80,51 | 288 |
| CSSDM | Notre-Dame-de-Grâce | 14,95261 | 80,02 | 288 | 16,13055 | 78,47 | 280 |
| CSSMB | Enfants-du-Monde | 14,90858 | 80,45 | 289 | 16,56722 | 76,79 | 275 |
| CSSDM | Saint-Ambroise, annexe | 14,90030 | 80,57 | 290 | 14,89862 | 81,88 | 294 |
| CSSMB | Lalande | 14,87710 | 80,84 | 291 | 15,97452 | 78,84 | 282 |
| CSSDM | Au Pied-de-la-Montagne, pavillon JJO | 14,80690 | 81,18 | 292 | 15,07425 | 81,66 | 292 |
| CSSMB | Murielle-Dumont | 14,76461 | 81,63 | 293 | 14,59343 | 82,61 | 296 |
| CSSDM | Saint-Gérard | 14,66048 | 82,02 | 294 | 15,64387 | 80,00 | 286 |
| CSSDM | Saint-Pierre-Claver | 14,17592 | 82,38 | 295 | 14,20957 | 82,96 | 297 |
| CSSDM | Notre-Dame-de-Grâce, annexe | 14,03401 | 82,45 | 296 | 12,86417 | 85,21 | 305 |
| CSEM | Gardenview | 13,68758 | 83,03 | 297 | 13,71938 | 83,88 | 299 |
| CSSMB | Saint-Clément-Ouest | 13,64840 | 83,52 | 298 | 13,41226 | 84,53 | 301 |
| CSEM | Merton | 13,52562 | 83,75 | 299 | 15,16032 | 81,11 | 290 |
| CSEM | East Hill | 13,33281 | 84,07 | 300 | 13,82664 | 83,29 | 298 |
| CSLBP | Soulanges | 13,21671 | 84,09 | 301 | 11,55457 | 86,81 | 312 |
| CSSDM | Saint-Émile | 12,92908 | 84,27 | 302 | 13,60549 | 84,05 | 300 |
| CSSMB | Académie Saint-Clément | 12,76271 | 84,73 | 303 | 12,56311 | 86,12 | 308 |
| CSEM | Edinburgh | 12,72645 | 84,99 | 304 | 13,28681 | 84,81 | 302 |
| CSSDM | Arc-en-Ciel | 12,61254 | 85,10 | 305 | 13,15745 | 85,13 | 304 |
| CSSDM | La Mennais | 12,25981 | 85,31 | 306 | 12,58405 | 85,71 | 307 |
| CSSDM | Louis-Hippolyte-Lafontaine | 12,00099 | 85,55 | 307 | 11,20690 | 87,40 | 314 |
| CSSMB | Gentilly, Édifice de la Présentation | 11,95405 | 85,75 | 308 | 13,27055 | 85,02 | 303 |

3.1 Comparaison du rang de l'ensemble des écoles primaires entre 2020 et 2019
Inscriptions au 6 novembre 2020

| CSS / CS | Nom école | 2020 | | | 2019 | | |
|----------|----------------------------|----------|-------------|------|----------|-------------|------|
| | | Indice | % cumulatif | Rang | Indice | % cumulatif | Rang |
| CSSMB | Gentilly, Édifice Fénelon | 11,93990 | 86,05 | 309 | 12,83753 | 85,51 | 306 |
| CSLBP | Terry Fox | 11,72335 | 86,26 | 310 | 11,72188 | 86,79 | 311 |
| CSLBP | Beechwood | 11,37154 | 86,46 | 311 | 11,97775 | 86,30 | 309 |
| CSSMB | Saint-Clément-Est | 11,36840 | 86,99 | 312 | 11,08626 | 88,19 | 316 |
| CSSDM | Étoile-Filante | 11,34596 | 87,09 | 313 | 10,75795 | 88,93 | 319 |
| CSSMB | Saint-Louis | 11,30487 | 87,43 | 314 | 11,39590 | 87,15 | 313 |
| CSSDM | Saint-Marc | 11,21249 | 87,84 | 315 | 10,77917 | 88,83 | 318 |
| CSSMB | Saint-Germain-d'Outremont | 11,10894 | 88,13 | 316 | 11,89258 | 86,60 | 310 |
| CSLBP | Dorval | 11,04820 | 88,66 | 317 | 11,15395 | 87,67 | 315 |
| CSLBP | Saint Anthony | 10,63343 | 88,90 | 318 | 10,84919 | 88,42 | 317 |
| CSLBP | Pierre-Elliott-Trudeau | 10,50696 | 89,15 | 319 | 9,95015 | 90,14 | 323 |
| CSSDM | Hélène-Boullé | 10,24592 | 89,48 | 320 | 10,54287 | 89,89 | 322 |
| CSSMB | Pointe-Claire | 9,95617 | 89,95 | 321 | 10,66830 | 89,39 | 320 |
| CSLBP | Dorset | 9,82059 | 90,20 | 322 | 9,67950 | 90,60 | 325 |
| CSSDM | Saint-André-Apôtre, annexe | 9,73464 | 90,31 | 323 | 8,09989 | 92,20 | 330 |
| CSLBP | Wilder Penfield | 9,59514 | 90,55 | 324 | 9,82573 | 90,37 | 324 |
| CSSMB | Victor-Thérien | 9,20327 | 90,92 | 325 | 9,14057 | 90,99 | 326 |
| CSLBP | Saint Patrick | 9,16044 | 91,29 | 326 | 8,71919 | 91,38 | 327 |
| CSSMB | Joseph-Henrico | 8,53175 | 91,45 | 327 | 7,68383 | 93,44 | 334 |
| CSSDM | Laurier | 8,45093 | 91,83 | 328 | 8,68430 | 91,77 | 328 |
| CSLBP | Clearpoint | 8,39445 | 92,17 | 329 | 8,42262 | 92,10 | 329 |
| CSSMB | des Coquelicots | 7,95446 | 92,34 | 330 | 10,62842 | 89,56 | 321 |
| CSSMB | Jacques-Bizard | 7,94251 | 92,62 | 331 | 7,59223 | 93,70 | 335 |
| CSLBP | Westpark | 7,89017 | 93,06 | 332 | 8,01347 | 92,65 | 331 |
| CSLBP | Birchwood | 7,76062 | 93,38 | 333 | 7,80455 | 92,97 | 332 |
| CSLBP | Saint John Fisher Junior | 7,59477 | 93,57 | 334 | 7,56154 | 93,88 | 336 |
| CSLBP | Evergreen | 7,26545 | 93,81 | 335 | 6,34250 | 95,93 | 343 |
| CSLBP | Edgewater | 7,14369 | 94,12 | 336 | 7,31145 | 94,35 | 338 |
| CSLBP | Christmas Park | 7,04439 | 94,27 | 337 | 7,41165 | 94,05 | 337 |
| CSLBP | Saint John Fisher Senior | 6,83107 | 94,53 | 338 | 6,66957 | 95,48 | 341 |
| CSSMB | Catherine-Soumillard | 6,39603 | 94,84 | 339 | 7,77325 | 93,28 | 333 |
| CSSDM | Saint-André-Apôtre | 6,28425 | 95,05 | 340 | 7,22148 | 94,60 | 339 |
| CSSMB | Au Trésor-du-Boisé | 6,28099 | 95,69 | 341 | 7,15351 | 95,22 | 340 |
| CSLBP | Forest Hill Junior | 6,22926 | 95,94 | 342 | 6,40532 | 95,70 | 342 |
| CSSDM | Lanaudière | 6,09591 | 96,16 | 343 | 5,91807 | 96,54 | 345 |
| CSSMB | Marguerite-Bourgeois | 5,93732 | 96,52 | 344 | 6,02315 | 96,32 | 344 |
| CSSMB | Émile-Nelligan | 5,93219 | 96,90 | 345 | 5,83015 | 96,90 | 346 |
| CSSDM | Paul-Bruchési | 5,67213 | 97,20 | 346 | 5,67315 | 97,18 | 347 |
| CSLBP | Forest Hill Senior | 5,54340 | 97,49 | 347 | 5,26994 | 97,50 | 348 |
| CSLBP | Mount Pleasant | 5,11631 | 97,70 | 348 | 5,23886 | 97,70 | 349 |
| CSSMB | Jonathan-Wilson | 4,16562 | 98,06 | 349 | 4,10505 | 98,32 | 351 |
| CSLBP | Beacon Hill | 4,01089 | 98,28 | 350 | 3,56006 | 98,65 | 353 |
| CSSMB | Du Bout-de-l'Isle | 3,99140 | 98,54 | 351 | 4,10655 | 97,96 | 350 |
| CSLBP | Sherbrooke Academy Junior | 3,83400 | 98,69 | 352 | 3,79599 | 98,44 | 352 |

3.1 Comparaison du rang de l'ensemble des écoles primaires entre 2020 et 2019

Inscriptions au 6 novembre 2020

| CSS / CS | Nom école | 2020 | | | 2019 | | |
|----------|---------------------------|---------|-------------|------|---------|-------------|------|
| | | Indice | % cumulatif | Rang | Indice | % cumulatif | Rang |
| CSLBP | Sherbrooke Academy Senior | 3,39072 | 98,84 | 353 | 3,48716 | 98,82 | 354 |
| CSSMB | Saint-Rémi | 3,25528 | 99,26 | 354 | 3,30571 | 99,43 | 356 |
| CSLBP | Margaret Manson | 3,23460 | 99,45 | 355 | 3,42119 | 99,00 | 355 |
| CSSMB | Beaconsfield | 3,10140 | 99,72 | 356 | 3,24841 | 99,70 | 357 |
| CSLBP | Saint Edmund | 1,99780 | 100,00 | 357 | 1,75154 | 100,00 | 358 |

3.2

Classification de l'ensemble des écoles primaires par ordre décroissant de l'indice de défavorisation

3.2 Classification de l'ensemble des écoles primaires par ordre décroissant de l'indice de défavorisation
Inscriptions au 6 novembre 2020

| Rang | CSS / CS | Nom école | Indice | Élèves inscrits | Élèves utilisés | Cumulatif | % cumulatif |
|------|----------|---|----------|-----------------|-----------------|-----------|-------------|
| 1 | CSSDM | Bienville | 70,50845 | 430 | 430 | 430 | 0,33 |
| 2 | CSSDM | Saint-Noël-Chabanel, pavillon des Bâisseurs | 66,18379 | 405 | 405 | 835 | 0,65 |
| 3 | CSSDM | Saint-Noël-Chabanel, pavillon des Découvreurs | 65,33438 | 551 | 551 | 1 386 | 1,07 |
| 4 | CSSPI | Jules-Verne | 63,75040 | 836 | 836 | 2 222 | 1,72 |
| 5 | CSSPI | Adélarde-Desrosiers | 62,42237 | 642 | 642 | 2 864 | 2,21 |
| 6 | CSSDM | Bedford | 58,73457 | 387 | 387 | 3 251 | 2,51 |
| 7 | CSSDM | Camille-Laurin | 58,69190 | 147 | 147 | 3 398 | 2,63 |
| 8 | CSSDM | Barthélemy-Vimont | 58,12916 | 690 | 690 | 4 088 | 3,16 |
| 9 | CSSDM | Louisbourg | 58,12062 | 372 | 372 | 4 460 | 3,45 |
| 10 | CSSDM | Barthélemy-Vimont, annexe | 57,86395 | 279 | 279 | 4 739 | 3,66 |
| 11 | CSSDM | Champlain | 57,65527 | 192 | 192 | 4 931 | 3,81 |
| 12 | CSSDM | Camille-Laurin, annexe | 57,33684 | 150 | 150 | 5 081 | 3,93 |
| 13 | CSSDM | Montcalm | 56,55894 | 413 | 413 | 5 494 | 4,24 |
| 14 | CSSPI | De la Fraternité | 56,16861 | 413 | 413 | 5 907 | 4,56 |
| 15 | CSSDM | Barclay | 55,64538 | 692 | 692 | 6 599 | 5,10 |
| 16 | CSSMB | Martin-Bélanger, Édifice Martin | 55,58753 | 105 | 105 | 6 704 | 5,18 |
| 17 | CSSPI | Le Carignan | 54,90263 | 700 | 699 | 7 404 | 5,72 |
| 18 | CSSPI | Saint-Vincent-Marie | 54,85639 | 695 | 693 | 8 099 | 6,26 |
| 19 | CSSDM | Victor-Rousselot | 54,59460 | 260 | 260 | 8 359 | 6,46 |
| 20 | CSSDM | De la Petite-Bourgogne | 54,19799 | 433 | 433 | 8 792 | 6,79 |
| 21 | CSSDM | Sainte-Odile, annexe | 53,29771 | 48 | 48 | 8 840 | 6,83 |
| 22 | CSSMB | Paul-Jarry | 53,10229 | 325 | 325 | 9 165 | 7,08 |
| 23 | CSSMB | Sainte-Catherine-Labouré | 52,74014 | 336 | 335 | 9 501 | 7,34 |
| 24 | CSEM | Sinclair Laird | 52,53383 | 129 | 128 | 9 630 | 7,44 |
| 25 | CSSPI | Jean-Nicolet, annexe | 52,42269 | 326 | 326 | 9 956 | 7,69 |
| 26 | CSSMB | Enfant-Soleil | 52,25848 | 620 | 620 | 10 576 | 8,17 |
| 27 | CSSMB | Martin-Bélanger, Édifice Bélanger | 52,18586 | 144 | 144 | 10 720 | 8,28 |
| 28 | CSSDM | Sainte-Lucie | 51,92546 | 418 | 418 | 11 138 | 8,60 |
| 29 | CSSPI | Jean-Nicolet | 51,45671 | 380 | 379 | 11 518 | 8,90 |
| 30 | CSSPI | Saint-Rémi | 51,39763 | 600 | 600 | 12 118 | 9,36 |
| 31 | CSSPI | Saint-Rémi, annexe | 50,90185 | 193 | 193 | 12 311 | 9,51 |
| 32 | CSSMB | Henri-Beaulieu | 48,35779 | 566 | 566 | 12 877 | 9,95 |
| 33 | CSSDM | Lucille-Teasdale | 48,32344 | 323 | 323 | 13 200 | 10,20 |
| 34 | CSSDM | Des Nations | 48,23867 | 549 | 549 | 13 749 | 10,62 |
| 35 | CSSMB | Laurentide | 47,86211 | 512 | 510 | 14 261 | 11,02 |
| 36 | CSSPI | Saint-Joseph | 47,84589 | 417 | 414 | 14 678 | 11,34 |
| 37 | CSSDM | Jeanne-LeBer | 47,56710 | 292 | 292 | 14 970 | 11,57 |
| 38 | CSSDM | Baril | 47,47920 | 381 | 381 | 15 351 | 11,86 |
| 39 | CSSPI | René-Guénette | 46,92229 | 840 | 840 | 16 191 | 12,51 |
| 40 | CSSPI | Sainte-Colette, annexe | 46,00564 | 415 | 415 | 16 606 | 12,83 |
| 41 | CSSDM | Saint-Bernardin | 45,60326 | 438 | 438 | 17 044 | 13,17 |
| 42 | CSSDM | Léonard-De Vinci (2e et 3e cycles) | 45,49207 | 216 | 216 | 17 260 | 13,33 |
| 43 | CSSDM | Léonard-De Vinci (préscol. et 1er cycle) | 45,23341 | 384 | 384 | 17 644 | 13,63 |
| 44 | CSSDM | Simonne-Monet | 44,79831 | 394 | 394 | 18 038 | 13,94 |
| 45 | CSSMB | Laurendeau-Dunton | 44,66177 | 561 | 561 | 18 599 | 14,37 |
| 46 | CSSMB | Bois-Franc-Aquarelle, Édifice Bois-Franc | 44,56502 | 354 | 354 | 18 953 | 14,64 |
| 47 | CSSDM | Notre-Dame-du-Perpétuel-Secours | 44,49483 | 367 | 367 | 19 320 | 14,93 |

3.2 Classification de l'ensemble des écoles primaires par ordre décroissant de l'indice de défavorisation
Inscriptions au 6 novembre 2020

| Rang | CSS / CS | Nom école | Indice | Élèves inscrits | Élèves utilisés | Cumulatif | % cumulatif |
|------|----------|---|----------|-----------------|-----------------|-----------|-------------|
| 48 | CSSDM | Marie-de-l'Incarnation | 44,18263 | 212 | 212 | 19 532 | 15,09 |
| 49 | CSSMB | Très-Saint-Sacrement, Édifice de l'Avenir | 44,16113 | 272 | 272 | 19 804 | 15,30 |
| 50 | CSSMB | Bois-Franc-Aquarelle, Édifice Aquarelle | 43,80960 | 232 | 232 | 20 036 | 15,48 |
| 51 | CSSPI | Alphonse-Pesant | 43,50012 | 667 | 667 | 20 703 | 15,99 |
| 52 | CSSDM | Du Petit-Chapiteau | 43,40892 | 461 | 461 | 21 164 | 16,35 |
| 53 | CSSDM | Saint-Simon-Apôtre | 43,39993 | 355 | 355 | 21 519 | 16,62 |
| 54 | CSSMB | Harfang-des-Neiges, Édifice Gouin | 43,26781 | 145 | 142 | 21 664 | 16,74 |
| 55 | CSSPI | Général Vanier | 43,24533 | 198 | 198 | 21 862 | 16,89 |
| 56 | CSEM | Coronation | 43,09334 | 268 | 268 | 22 130 | 17,10 |
| 57 | CSSPI | Sainte-Colette | 42,99175 | 257 | 256 | 22 387 | 17,30 |
| 58 | CSSDM | Alice-Parizeau | 42,93523 | 461 | 461 | 22 848 | 17,65 |
| 59 | CSSDM | Les-Enfants-du-Monde | 42,88659 | 439 | 439 | 23 287 | 17,99 |
| 60 | CSSMB | L'Eau-Vive | 42,80258 | 299 | 299 | 23 586 | 18,22 |
| 61 | CSSDM | Saint-Pascal-Baylon | 42,60945 | 349 | 349 | 23 935 | 18,49 |
| 62 | CSSDM | Sainte-Bernadette-Soubirous | 42,60641 | 576 | 576 | 24 511 | 18,94 |
| 63 | CSSDM | Saint-François-d'Assise | 42,44985 | 414 | 414 | 24 925 | 19,26 |
| 64 | CSSPI | Sainte-Gertrude | 42,31658 | 509 | 509 | 25 434 | 19,65 |
| 65 | CSSMB | Harfang-des-Neiges, Édifice Lauzon | 42,22544 | 285 | 275 | 25 719 | 19,87 |
| 66 | CSSPI | Pierre-de-Coubertin | 41,73730 | 277 | 277 | 25 996 | 20,08 |
| 67 | CSSDM | Sainte-Bernadette-Soubirous, annexe | 41,69871 | 39 | 39 | 26 035 | 20,11 |
| 68 | CSSMB | Des Grands-Étres | 41,57449 | 543 | 541 | 26 578 | 20,53 |
| 69 | CSSPI | Lambert-Closse | 41,44938 | 747 | 746 | 27 325 | 21,11 |
| 70 | CSSDM | Saint-Raymond | 41,41199 | 156 | 156 | 27 481 | 21,23 |
| 71 | CSSDM | Saint-Benoît | 41,14900 | 363 | 363 | 27 844 | 21,51 |
| 72 | CSSMB | Perce-Neige | 40,74496 | 502 | 486 | 28 346 | 21,90 |
| 73 | CSSMB | des Berges-de-Lachine | 40,68253 | 393 | 393 | 28 739 | 22,20 |
| 74 | CSSDM | Ludger-Duvernay | 40,44604 | 306 | 306 | 29 045 | 22,44 |
| 75 | CSSDM | Sainte-Odile | 40,31325 | 525 | 524 | 29 570 | 22,84 |
| 76 | CSSMB | Philippe-Morin | 40,25933 | 242 | 242 | 29 812 | 23,03 |
| 77 | CSSDM | Marie-Rivier, pavillon Louvain | 40,23289 | 366 | 366 | 30 178 | 23,31 |
| 78 | CSSPI | Pie XII | 40,15438 | 518 | 517 | 30 696 | 23,71 |
| 79 | CSSDM | Notre-Dame-des-Neiges | 40,11304 | 423 | 423 | 31 119 | 24,04 |
| 80 | CSSPI | François-La-Bernarde | 40,05016 | 422 | 422 | 31 541 | 24,37 |
| 81 | CSSDM | Marie-Rivier, pavillon Legendre | 39,96328 | 222 | 222 | 31 763 | 24,54 |
| 82 | CSSDM | Garneau | 39,96140 | 241 | 241 | 32 004 | 24,72 |
| 83 | CSSDM | Louis-Dupire | 39,87368 | 551 | 551 | 32 555 | 25,15 |
| 84 | CSSPI | Sainte-Marguerite-Bourgeoys | 39,69214 | 376 | 376 | 32 931 | 25,44 |
| 85 | CSSDM | Félix-Leclerc | 39,68432 | 220 | 220 | 33 151 | 25,61 |
| 86 | CSSDM | Charles-Lemoyne | 39,64269 | 486 | 486 | 33 637 | 25,99 |
| 87 | CSSDM | Saint-Zotique | 39,63207 | 191 | 191 | 33 828 | 26,13 |
| 88 | CSSDM | Saint-Clément | 39,49073 | 325 | 325 | 34 153 | 26,38 |
| 89 | CSSPI | La Dauversière | 39,46174 | 683 | 683 | 34 836 | 26,91 |
| 90 | CSSMB | Terre-des-Jeunes | 39,20843 | 487 | 486 | 35 323 | 27,29 |
| 91 | CSSMB | Jean-Grou | 39,16404 | 622 | 621 | 35 945 | 27,77 |
| 92 | CSSPI | Sainte-Germaine-Cousin | 38,70227 | 402 | 402 | 36 347 | 28,08 |
| 93 | CSSPI | Cardinal-Léger | 38,68076 | 353 | 353 | 36 700 | 28,35 |
| 94 | CSEM | Gerald McShane | 38,51216 | 267 | 263 | 36 967 | 28,56 |

3.2 Classification de l'ensemble des écoles primaires par ordre décroissant de l'indice de défavorisation
Inscriptions au 6 novembre 2020

| Rang | CSS / CS | Nom école | Indice | Élèves inscrits | Élèves utilisés | Cumulatif | % cumulatif |
|------|----------|---|----------|-----------------|-----------------|-----------|-------------|
| 95 | CSSDM | Saint-Gabriel-Lalemant | 38,49607 | 347 | 347 | 37 314 | 28,83 |
| 96 | CSEM | Our Lady of Pompei | 38,44793 | 226 | 222 | 37 540 | 29,00 |
| 97 | CSSDM | Saint-Gabriel-Lalemant, annexe | 38,40754 | 79 | 79 | 37 619 | 29,06 |
| 98 | CSSDM | Saint-Jean-de-Matha | 38,37317 | 284 | 284 | 37 903 | 29,28 |
| 99 | CSSMB | De la Mosaique | 38,16734 | 553 | 553 | 38 456 | 29,71 |
| 100 | CSSDM | Félix-Leclerc, occupation transitoire | 38,09411 | 184 | 184 | 38 640 | 29,85 |
| 101 | CSSDM | Saint-Nom-de-Jésus | 37,53659 | 377 | 377 | 39 017 | 30,14 |
| 102 | CSSPI | Ferland | 37,31786 | 442 | 442 | 39 459 | 30,48 |
| 103 | CSSPI | Des Roseaies | 37,24452 | 445 | 445 | 39 904 | 30,83 |
| 104 | CSEM | Parkdale | 37,14417 | 303 | 303 | 40 207 | 31,06 |
| 105 | CSEM | Saint Gabriel | 36,90254 | 221 | 221 | 40 428 | 31,23 |
| 106 | CSSMB | Très-Saint-Sacrement, Édifice du Savoir | 36,80182 | 123 | 123 | 40 551 | 31,33 |
| 107 | CSLBP | LaSalle Elementary Senior | 36,76958 | 349 | 346 | 40 900 | 31,60 |
| 108 | CSSDM | Au Pied-de-la-Montagne, pavillon SJB | 36,43157 | 43 | 43 | 40 943 | 31,63 |
| 109 | CSSPI | Wilfrid-Bastien | 36,32874 | 974 | 959 | 41 917 | 32,38 |
| 110 | CSSPI | Saint-Octave | 36,30159 | 318 | 317 | 42 235 | 32,63 |
| 111 | CSSDM | Marguerite-Bourgeois | 36,27187 | 236 | 236 | 42 471 | 32,81 |
| 112 | CSLBP | LaSalle Elementary Junior | 36,06519 | 276 | 272 | 42 747 | 33,02 |
| 113 | CSSPI | Denise-Pelletier | 35,91411 | 430 | 430 | 43 177 | 33,36 |
| 114 | CSSMB | Pierre-Rémy | 35,80666 | 428 | 428 | 43 605 | 33,69 |
| 115 | CSSMB | Katimavik, édifice Houde | 35,75579 | 83 | 83 | 43 688 | 33,75 |
| 116 | CSSPI | Fernand-Gauthier | 35,45777 | 418 | 418 | 44 106 | 34,07 |
| 117 | CSSPI | Gabrielle-Roy | 35,37499 | 733 | 733 | 44 839 | 34,64 |
| 118 | CSSDM | Sainte-Catherine-de-Sienne | 35,32658 | 253 | 253 | 45 092 | 34,84 |
| 119 | CSSPI | Jacques-Rousseau, Chénier | 35,23083 | 67 | 67 | 45 159 | 34,89 |
| 120 | CSEM | Nesbitt | 35,21661 | 297 | 295 | 45 456 | 35,12 |
| 121 | CSSPI | Jacques-Rousseau | 35,02091 | 586 | 585 | 46 042 | 35,57 |
| 122 | CSSDM | Dollard-des-Ormeaux | 34,99008 | 306 | 306 | 46 348 | 35,81 |
| 123 | CSSDM | Saint-Anselme | 34,87950 | 244 | 244 | 46 592 | 35,99 |
| 124 | CSSDM | Armand-Lavergne | 34,82499 | 417 | 417 | 47 009 | 36,32 |
| 125 | CSSPI | Victor-Lavigne | 34,77352 | 871 | 871 | 47 880 | 36,99 |
| 126 | CSSDM | Saint-Grégoire-le-Grand | 34,62108 | 442 | 442 | 48 322 | 37,33 |
| 127 | CSLBP | Maple Grove | 34,48157 | 338 | 334 | 48 660 | 37,59 |
| 128 | CSSDM | Saint-Mathieu | 34,47194 | 239 | 239 | 48 899 | 37,78 |
| 129 | CSSDM | Jean-Baptiste-Meilleur | 34,26183 | 254 | 253 | 49 153 | 37,97 |
| 130 | CSSDM | Maisonneuve | 34,07808 | 204 | 204 | 49 357 | 38,13 |
| 131 | CSSDM | Gilles-Vigneault , Annexe | 34,04167 | 120 | 120 | 49 477 | 38,22 |
| 132 | CSSDM | Judith-Jasmin | 34,00005 | 486 | 486 | 49 963 | 38,60 |
| 133 | CSSDM | Gilles-Vigneault | 33,76131 | 399 | 399 | 50 362 | 38,91 |
| 134 | CSSMB | Hébert | 33,50069 | 26 | 26 | 50 388 | 38,93 |
| 135 | CSEM | Westmount Park | 33,27788 | 459 | 458 | 50 847 | 39,28 |
| 136 | CSSDM | Notre-Dame-de-l'Assomption | 33,06157 | 220 | 220 | 51 067 | 39,45 |
| 137 | CSSDM | Guillaume-Couture | 33,00317 | 571 | 571 | 51 638 | 39,89 |
| 138 | CSSDM | François-de-Laval, annexe temporaire | 32,72744 | 319 | 319 | 51 957 | 40,14 |
| 139 | CSSMB | Lévis-Sauvé | 32,64650 | 403 | 403 | 52 360 | 40,45 |
| 140 | CSSMB | Notre-Dame-de-Lourdes | 32,14842 | 297 | 297 | 52 657 | 40,68 |
| 141 | CSSMB | Du Bois-de-Liesse | 32,04554 | 497 | 495 | 53 154 | 41,06 |

3.2 Classification de l'ensemble des écoles primaires par ordre décroissant de l'indice de défavorisation
Inscriptions au 6 novembre 2020

| Rang | CSS / CS | Nom école | Indice | Élèves inscrits | Élèves utilisés | Cumulatif | % cumulatif |
|------|----------|---|----------|-----------------|-----------------|-----------|-------------|
| 142 | CSSDM | François-de-Laval | 31,94217 | 619 | 619 | 53 773 | 41,54 |
| 143 | CSSDM | Iona | 31,87645 | 512 | 512 | 54 285 | 41,94 |
| 144 | CSSDM | Notre-Dame-des-Victoires, annexe | 31,86687 | 154 | 154 | 54 439 | 42,06 |
| 145 | CSEM | St. Monica | 31,70605 | 270 | 269 | 54 709 | 42,27 |
| 146 | CSSPI | École internationale Wilfrid-Pelletier, annexe | 31,64154 | 326 | 326 | 55 035 | 42,52 |
| 147 | CSSMB | Édouard-Laurin | 31,55521 | 356 | 356 | 55 391 | 42,79 |
| 148 | CSSMB | Cardinal-Léger | 31,32747 | 777 | 777 | 56 168 | 43,39 |
| 149 | CSSMB | Du Petit-Collège | 30,96376 | 498 | 498 | 56 666 | 43,78 |
| 150 | CSSDM | Le Plateau | 30,88062 | 438 | 438 | 57 104 | 44,12 |
| 151 | CSSDM | Saint-Antoine-Marie-Claret | 30,56181 | 321 | 321 | 57 425 | 44,36 |
| 152 | CSLBP | Verdun | 30,48210 | 232 | 230 | 57 657 | 44,54 |
| 153 | CSSDM | Saint-François-Solano | 30,43726 | 476 | 476 | 58 133 | 44,91 |
| 154 | CSSDM | Notre-Dame-des-Victoires | 30,36886 | 364 | 364 | 58 497 | 45,19 |
| 155 | CSSMB | Henri-Forest | 30,34014 | 333 | 333 | 58 830 | 45,45 |
| 156 | CSEM | John Caboto Academy | 30,33104 | 188 | 179 | 59 018 | 45,59 |
| 157 | CSSMB | Katimavik, édifice Katimavik | 30,22248 | 518 | 518 | 59 536 | 45,99 |
| 158 | CSEM | Dalkeith | 30,00455 | 166 | 164 | 59 702 | 46,12 |
| 159 | CSSDM | La Visitation | 29,97411 | 405 | 405 | 60 107 | 46,44 |
| 160 | CSEM | Elizabeth Ballantyne | 29,95625 | 216 | 214 | 60 323 | 46,60 |
| 161 | CSLBP | Springdale | 29,92777 | 214 | 208 | 60 537 | 46,77 |
| 162 | CSSDM | Marc-Favreau | 29,89458 | 462 | 462 | 60 999 | 47,12 |
| 163 | CSSMB | Jardin-Des-Saints-Anges | 29,87986 | 262 | 262 | 61 261 | 47,33 |
| 164 | CSSDM | Philippe-Labarre | 29,85422 | 374 | 374 | 61 635 | 47,62 |
| 165 | CSEM | Dante | 29,60921 | 339 | 333 | 61 974 | 47,88 |
| 166 | CSSPI | Marc-Aurèle-Fortin, annexe | 29,58656 | 101 | 101 | 62 075 | 47,96 |
| 167 | CSSDM | Saint-Jean-Baptiste-de-la-Salle | 29,51027 | 298 | 297 | 62 373 | 48,19 |
| 168 | CSSDM | Des Cinq-Continents, pavillon Dupuis | 29,44947 | 241 | 241 | 62 614 | 48,37 |
| 169 | CSEM | Cedarcrest | 29,42516 | 288 | 283 | 62 902 | 48,60 |
| 170 | CSSMB | Notre-Dame-de-la-Paix | 29,37087 | 229 | 229 | 63 131 | 48,77 |
| 171 | CSSPI | École internationale Wilfrid-Pelletier, Édifice W-P | 29,33872 | 896 | 896 | 64 027 | 49,46 |
| 172 | CSLBP | Riverview | 29,27159 | 215 | 215 | 64 242 | 49,63 |
| 173 | CSSMB | Chanoine-Joseph-Théorêt | 29,17616 | 370 | 370 | 64 612 | 49,92 |
| 174 | CSEM | Pierre-de-Coubertin | 29,04900 | 462 | 462 | 65 074 | 50,27 |
| 175 | CSSDM | Saint-Justin , 8300 de Teck (annexe temporaire) | 28,91000 | 395 | 395 | 65 469 | 50,58 |
| 176 | CSSDM | Des Monarques, édifice Marie-Rollet | 28,90538 | 367 | 367 | 65 836 | 50,86 |
| 177 | CSSDM | Saints-Martyrs-Canadiens | 28,39392 | 368 | 368 | 66 204 | 51,15 |
| 178 | CSSMB | Sainte-Geneviève (Ouest) | 28,34911 | 548 | 548 | 66 752 | 51,57 |
| 179 | CSEM | Edward Murphy | 28,29232 | 280 | 278 | 67 032 | 51,79 |
| 180 | CSSMB | Notre-Dame-des-Sept-Douleurs | 28,28408 | 264 | 264 | 67 296 | 51,99 |
| 181 | CSSDM | Saint-Léon-de-Westmount, annexe Charlevoix | 28,26147 | 171 | 171 | 67 467 | 52,12 |
| 182 | CSSMB | du Grand-Héron | 28,22225 | 207 | 207 | 67 674 | 52,28 |
| 183 | CSSPI | Marc-Aurèle-Fortin | 28,19331 | 506 | 506 | 68 180 | 52,67 |
| 184 | CSSMB | Des Découvreurs | 28,19079 | 283 | 280 | 68 463 | 52,89 |
| 185 | CSSDM | Saints-Martyrs-Canadiens, annexe | 28,14932 | 236 | 236 | 68 699 | 53,07 |
| 186 | CSSDM | Sainte-Jeanne-d'Arc | 27,99282 | 290 | 290 | 68 989 | 53,30 |
| 187 | CSSMB | Notre-Dame-des-Rapides | 27,90695 | 387 | 387 | 69 376 | 53,60 |
| 188 | CSSPI | Notre-Dame | 27,65822 | 442 | 442 | 69 818 | 53,94 |

3.2 Classification de l'ensemble des écoles primaires par ordre décroissant de l'indice de défavorisation Inscriptions au 6 novembre 2020

| Rang | CSS / CS | Nom école | Indice | Élèves inscrits | Élèves utilisés | Cumulatif | % cumulatif |
|------|----------|---|----------|-----------------|-----------------|-----------|-------------|
| 189 | CSLBP | Children's World Academy | 27,59655 | 500 | 481 | 70 318 | 54,32 |
| 190 | CSSDM | Saint-Isaac-Jogues | 27,50216 | 481 | 481 | 70 799 | 54,70 |
| 191 | CSSDM | Des Monarques, pav. St-Jean-Vianney | 27,24415 | 337 | 337 | 71 136 | 54,96 |
| 192 | CSSPI | Montmartre | 27,17251 | 396 | 396 | 71 532 | 55,26 |
| 193 | CSSDM | Alphonse-Desjardins, annexe temporaire | 26,95319 | 208 | 208 | 71 740 | 55,42 |
| 194 | CSSMB | Du Grand-Chêne | 26,51163 | 467 | 465 | 72 207 | 55,78 |
| 195 | CSLBP | Allion | 26,50862 | 330 | 325 | 72 537 | 56,04 |
| 196 | CSSPI | Notre-Dame-de-Fatima | 26,34152 | 494 | 494 | 73 031 | 56,42 |
| 197 | CSSPI | Chénier | 26,29566 | 491 | 491 | 73 522 | 56,80 |
| 198 | CSSMB | de l'Orée-du-Parc | 26,24462 | 405 | 405 | 73 927 | 57,11 |
| 199 | CSSDM | Des Cinq-Continents, pavillon Saint-Antonin | 26,12978 | 231 | 231 | 74 158 | 57,29 |
| 200 | CSSDM | Alphonse-Desjardins | 26,11720 | 276 | 275 | 74 434 | 57,50 |
| 201 | CSSDM | Saint-Albert-le-Grand | 26,07174 | 313 | 313 | 74 747 | 57,75 |
| 202 | CSEM | Carlyle | 26,06645 | 277 | 277 | 75 024 | 57,96 |
| 203 | CSSDM | Marc-Favreau, annexe | 26,04962 | 62 | 62 | 75 086 | 58,01 |
| 204 | CSSDM | Rose-des-Vents | 25,99286 | 161 | 161 | 75 247 | 58,13 |
| 205 | CSSDM | Atelier | 25,98425 | 297 | 296 | 75 544 | 58,36 |
| 206 | CSSDM | Sainte-Claire | 25,86654 | 384 | 384 | 75 928 | 58,66 |
| 207 | CSSMB | Des Saules-Rieurs | 25,85901 | 194 | 194 | 76 122 | 58,81 |
| 208 | CSSDM | F.A.C.E. | 25,82282 | 492 | 492 | 76 614 | 59,19 |
| 209 | CSSDM | La Vérendrye | 25,58990 | 395 | 395 | 77 009 | 59,49 |
| 210 | CSEM | Honoré-Mercier | 25,58926 | 394 | 389 | 77 403 | 59,80 |
| 211 | CSSDM | Saint-Justin | 25,51018 | 364 | 364 | 77 767 | 60,08 |
| 212 | CSSPI | Saint-Marcel | 25,33687 | 379 | 379 | 78 146 | 60,37 |
| 213 | CSSMB | Beau-Séjour, Édifice Sud | 25,04467 | 236 | 235 | 78 382 | 60,55 |
| 214 | CSSMB | Beau-Séjour, Édifice Nord | 25,00020 | 299 | 299 | 78 681 | 60,79 |
| 215 | CSSDM | Boucher-De La Bruère | 24,94247 | 247 | 247 | 78 928 | 60,98 |
| 216 | CSSDM | Notre-Dame-du-Foyer | 24,78698 | 543 | 542 | 79 471 | 61,40 |
| 217 | CSSDM | Saint-Donat | 24,67765 | 247 | 247 | 79 718 | 61,59 |
| 218 | CSSDM | Marie-Favery | 24,62277 | 342 | 342 | 80 060 | 61,85 |
| 219 | CSSDM | Saint-Albert-le-Grand, annexe temporaire | 24,51562 | 64 | 64 | 80 124 | 61,90 |
| 220 | CSEM | Hampstead | 24,26363 | 209 | 208 | 80 333 | 62,06 |
| 221 | CSSDM | Sainte-Louise-de-Marillac | 24,18833 | 299 | 299 | 80 632 | 62,29 |
| 222 | CSSMB | Lajoie | 24,08577 | 397 | 397 | 81 029 | 62,60 |
| 223 | CSLBP | Sunshine Academy | 24,03635 | 283 | 274 | 81 312 | 62,82 |
| 224 | CSSPI | Félix-Leclerc | 23,90427 | 401 | 401 | 81 713 | 63,13 |
| 225 | CSSDM | Fernand-Seguin, pavillon Julie-Payette | 23,86103 | 160 | 160 | 81 873 | 63,25 |
| 226 | CSSDM | Ahuntsic | 23,56853 | 287 | 287 | 82 160 | 63,47 |
| 227 | CSSDM | Saint-Léon-de-Westmount | 23,29227 | 418 | 418 | 82 578 | 63,80 |
| 228 | CSSDM | Fernand-Seguin, pavillon Hubert-Reeves | 23,28899 | 130 | 130 | 82 708 | 63,90 |
| 229 | CSSMB | Lajoie, Sainte-Mary-Magdalen | 22,58693 | 123 | 123 | 82 831 | 63,99 |
| 230 | CSSDM | Saint-Jean-de-la-Lande | 22,57115 | 491 | 491 | 83 322 | 64,37 |
| 231 | CSSDM | Saint-Barthélemy, pavillon Sagard | 22,40734 | 307 | 307 | 83 629 | 64,61 |
| 232 | CSSDM | Saint-Enfant-Jésus | 22,35185 | 355 | 355 | 83 984 | 64,88 |
| 233 | CSSDM | Sans-Frontières | 22,28562 | 286 | 286 | 84 270 | 65,10 |
| 234 | CSSDM | Saint-Jean-de-la-Lande, annexe | 22,13304 | 139 | 139 | 84 409 | 65,21 |
| 235 | CSEM | Pierre Elliott Trudeau | 21,58453 | 326 | 323 | 84 735 | 65,46 |

3.2 Classification de l'ensemble des écoles primaires par ordre décroissant de l'indice de défavorisation
Inscriptions au 6 novembre 2020

| Rang | CSS / CS | Nom école | Indice | Élèves inscrits | Élèves utilisés | Cumulatif | % cumulatif |
|------|----------|---|----------|-----------------|-----------------|-----------|-------------|
| 236 | CSSMB | Des Amis-du-Monde | 21,57643 | 608 | 608 | 85 343 | 65,93 |
| 237 | CSSDM | Saint-Paul-de-la-Croix | 21,51196 | 437 | 437 | 85 780 | 66,27 |
| 238 | CSSDM | Christ-Roi | 21,34770 | 349 | 347 | 86 129 | 66,54 |
| 239 | CSSDM | Saint-Barthélemy, pavillon des Érables | 21,33161 | 490 | 490 | 86 619 | 66,92 |
| 240 | CSSDM | Coeur-Immaculé-de-Marie | 21,27666 | 233 | 233 | 86 852 | 67,10 |
| 241 | CSSDM | Louis-Colin | 21,16080 | 614 | 614 | 87 466 | 67,57 |
| 242 | CSEM | F.A.C.E. | 21,12861 | 165 | 162 | 87 631 | 67,70 |
| 243 | CSEM | Dunrae Gardens | 21,02354 | 340 | 323 | 87 971 | 67,96 |
| 244 | CSSMB | Île-des-Soeurs | 20,98260 | 775 | 775 | 88 746 | 68,56 |
| 245 | CSSMB | Saint-Gérard | 20,87590 | 316 | 316 | 89 062 | 68,81 |
| 246 | CSSDM | Saint-Étienne | 20,83942 | 224 | 224 | 89 286 | 68,98 |
| 247 | CSSDM | Internationale de Montréal (primaire) | 20,76346 | 307 | 307 | 89 593 | 69,22 |
| 248 | CSSDM | Saint-Donat, annexe | 20,72330 | 70 | 70 | 89 663 | 69,27 |
| 249 | CSSMB | Sainte-Genève (Sud) | 20,70716 | 349 | 349 | 90 012 | 69,54 |
| 250 | CSSPI | Albatros | 20,54649 | 136 | 136 | 90 148 | 69,64 |
| 251 | CSSDM | La Petite-Patrie, pavillon NDD | 20,52294 | 308 | 308 | 90 456 | 69,88 |
| 252 | CSSDM | Lambert-Closse | 20,37006 | 329 | 329 | 90 785 | 70,14 |
| 253 | CSSDM | Élan | 20,36608 | 228 | 226 | 91 013 | 70,31 |
| 254 | CSSMB | Dollard-Des Ormeaux | 20,31154 | 552 | 537 | 91 565 | 70,74 |
| 255 | CSSDM | Saint-Jean-de-Brébeuf | 20,18865 | 393 | 393 | 91 958 | 71,04 |
| 256 | CSSDM | Maîtrise Petits Chanteurs du Mont-Royal | 19,96588 | 93 | 92 | 92 051 | 71,11 |
| 257 | CSSMB | Jonathan | 19,74189 | 104 | 101 | 92 155 | 71,19 |
| 258 | CSSDM | Ahuntsic, annexe | 19,52516 | 228 | 228 | 92 383 | 71,37 |
| 259 | CSEM | Roslyn | 19,51756 | 577 | 575 | 92 960 | 71,82 |
| 260 | CSEM | Bancroft | 19,27518 | 335 | 333 | 93 295 | 72,08 |
| 261 | CSSPI | Simone-Desjardins, pavillon Gouin | 19,27198 | 637 | 637 | 93 932 | 72,57 |
| 262 | CSEM | Michelangelo International | 19,16577 | 494 | 476 | 94 426 | 72,95 |
| 263 | CSSMB | de l'Odysée | 18,05600 | 403 | 403 | 94 829 | 73,26 |
| 264 | CSEM | Leonardo-da-Vinci Academy | 18,00064 | 445 | 438 | 95 274 | 73,60 |
| 265 | CSSDM | Saint-Louis-de-Gonzague, annexe | 17,38439 | 180 | 180 | 95 454 | 73,74 |
| 266 | CSSPI | De la Belle-Rive, pavillon de la Pointe | 17,31204 | 273 | 273 | 95 727 | 73,95 |
| 267 | CSSDM | Le Vitrail | 17,26298 | 113 | 113 | 95 840 | 74,04 |
| 268 | CSSPI | Simone-Desjardins, pavillon Perras | 17,07535 | 451 | 451 | 96 291 | 74,39 |
| 269 | CSSDM | Madeleine-de-Verchères | 16,94214 | 477 | 477 | 96 768 | 74,76 |
| 270 | CSSMB | Notre-Dame-de-la-Garde | 16,92245 | 288 | 288 | 97 056 | 74,98 |
| 271 | CSSDM | Saint-Louis-de-Gonzague | 16,84719 | 166 | 166 | 97 222 | 75,11 |
| 272 | CSSMB | des Marguerite | 16,83893 | 541 | 541 | 97 763 | 75,53 |
| 273 | CSSMB | Notre-Dame-de-la-Garde, Édifice Richard | 16,73477 | 104 | 104 | 97 867 | 75,61 |
| 274 | CSSMB | Nouvelle-Querbes | 16,68244 | 263 | 263 | 98 130 | 75,81 |
| 275 | CSLBP | Kingsdale Academy | 16,37427 | 317 | 317 | 98 447 | 76,06 |
| 276 | CSEM | Willingdon | 16,26744 | 585 | 583 | 99 032 | 76,51 |
| 277 | CSSDM | Saint-Arsène | 16,13663 | 417 | 408 | 99 449 | 76,83 |
| 278 | CSSDM | Sainte-Bibiane | 15,98612 | 274 | 274 | 99 723 | 77,04 |
| 279 | CSSPI | De la Belle-Rive, pavillon des Trembles | 15,94418 | 288 | 286 | 100 011 | 77,26 |
| 280 | CSLBP | Saint Charles | 15,91918 | 273 | 273 | 100 284 | 77,47 |
| 281 | CSSMB | Guy-Drummond | 15,83018 | 475 | 474 | 100 759 | 77,84 |
| 282 | CSSDM | Saint-Ambroise | 15,80724 | 247 | 247 | 101 006 | 78,03 |

3.2 Classification de l'ensemble des écoles primaires par ordre décroissant de l'indice de défavorisation Inscriptions au 6 novembre 2020

| Rang | CSS / CS | Nom école | Indice | Élèves inscrits | Élèves utilisés | Cumulatif | % cumulatif |
|------|----------|--------------------------------------|----------|-----------------|-----------------|-----------|-------------|
| 283 | CSSDM | Sainte-Cécile | 15,75469 | 482 | 482 | 101 488 | 78,40 |
| 284 | CSSDM | Saint-Fabien , annexe Rosalie-Jetté | 15,70160 | 143 | 143 | 101 631 | 78,52 |
| 285 | CSSMB | Saint-Luc | 15,57373 | 371 | 370 | 102 002 | 78,80 |
| 286 | CSEM | Royal Vale | 15,51237 | 444 | 428 | 102 446 | 79,14 |
| 287 | CSSDM | Saint-Fabien | 15,14868 | 400 | 400 | 102 846 | 79,45 |
| 288 | CSSDM | Notre-Dame-de-Grâce | 14,95261 | 730 | 730 | 103 576 | 80,02 |
| 289 | CSSMB | Enfants-du-Monde | 14,90858 | 556 | 556 | 104 132 | 80,45 |
| 290 | CSSDM | Saint-Ambroise, annexe | 14,90030 | 164 | 164 | 104 296 | 80,57 |
| 291 | CSSMB | Lalande | 14,87710 | 349 | 348 | 104 645 | 80,84 |
| 292 | CSSDM | Au Pied-de-la-Montagne, pavillon JJO | 14,80690 | 441 | 441 | 105 086 | 81,18 |
| 293 | CSSMB | Murielle-Dumont | 14,76461 | 572 | 572 | 105 658 | 81,63 |
| 294 | CSSDM | Saint-Gérard | 14,66048 | 513 | 513 | 106 171 | 82,02 |
| 295 | CSSDM | Saint-Pierre-Claver | 14,17592 | 459 | 459 | 106 630 | 82,38 |
| 296 | CSSDM | Notre-Dame-de-Grâce, annexe | 14,03401 | 100 | 100 | 106 730 | 82,45 |
| 297 | CSEM | Gardenview | 13,68758 | 748 | 714 | 107 478 | 83,03 |
| 298 | CSSMB | Saint-Clément-Ouest | 13,64840 | 627 | 627 | 108 105 | 83,52 |
| 299 | CSEM | Merton | 13,52562 | 303 | 303 | 108 408 | 83,75 |
| 300 | CSEM | East Hill | 13,33281 | 419 | 402 | 108 827 | 84,07 |
| 301 | CSLBP | Soulanges | 13,21671 | 22 | 22 | 108 849 | 84,09 |
| 302 | CSSDM | Saint-Émile | 12,92908 | 229 | 229 | 109 078 | 84,27 |
| 303 | CSSMB | Académie Saint-Clément | 12,76271 | 591 | 591 | 109 669 | 84,73 |
| 304 | CSEM | Edinburgh | 12,72645 | 338 | 338 | 110 007 | 84,99 |
| 305 | CSSDM | Arc-en-Ciel | 12,61254 | 147 | 147 | 110 154 | 85,10 |
| 306 | CSSDM | La Mennais | 12,25981 | 271 | 271 | 110 425 | 85,31 |
| 307 | CSSDM | Louis-Hippolyte-Lafontaine | 12,00099 | 307 | 307 | 110 732 | 85,55 |
| 308 | CSSMB | Gentilly, Édifice de la Présentation | 11,95405 | 270 | 270 | 111 002 | 85,75 |
| 309 | CSSMB | Gentilly, Édifice Fénelon | 11,93990 | 387 | 387 | 111 389 | 86,05 |
| 310 | CSLBP | Terry Fox | 11,72335 | 261 | 261 | 111 650 | 86,26 |
| 311 | CSLBP | Beechwood | 11,37154 | 259 | 259 | 111 909 | 86,46 |
| 312 | CSSMB | Saint-Clément-Est | 11,36840 | 692 | 692 | 112 601 | 86,99 |
| 313 | CSSDM | Étoile-Filante | 11,34596 | 125 | 125 | 112 726 | 87,09 |
| 314 | CSSMB | Saint-Louis | 11,30487 | 447 | 447 | 113 173 | 87,43 |
| 315 | CSSDM | Saint-Marc | 11,21249 | 531 | 531 | 113 704 | 87,84 |
| 316 | CSSMB | Saint-Germain-d'Outremont | 11,10894 | 373 | 372 | 114 077 | 88,13 |
| 317 | CSLBP | Dorval | 11,04820 | 688 | 688 | 114 765 | 88,66 |
| 318 | CSLBP | Saint Anthony | 10,63343 | 313 | 313 | 115 078 | 88,90 |
| 319 | CSLBP | Pierre-Elliott-Trudeau | 10,50696 | 319 | 319 | 115 397 | 89,15 |
| 320 | CSSDM | Hélène-Boullé | 10,24592 | 430 | 429 | 115 827 | 89,48 |
| 321 | CSSMB | Pointe-Claire | 9,95617 | 601 | 601 | 116 428 | 89,95 |
| 322 | CSLBP | Dorset | 9,82059 | 327 | 327 | 116 755 | 90,20 |
| 323 | CSSDM | Saint-André-Apôtre, annexe | 9,73464 | 147 | 147 | 116 902 | 90,31 |
| 324 | CSLBP | Wilder Penfield | 9,59514 | 309 | 309 | 117 211 | 90,55 |
| 325 | CSSMB | Victor-Thérien | 9,20327 | 482 | 482 | 117 693 | 90,92 |
| 326 | CSLBP | Saint Patrick | 9,16044 | 479 | 479 | 118 172 | 91,29 |
| 327 | CSSMB | Joseph-Henrico | 8,53175 | 198 | 198 | 118 370 | 91,45 |
| 328 | CSSDM | Laurier | 8,45093 | 497 | 496 | 118 867 | 91,83 |
| 329 | CSLBP | Clearpoint | 8,39445 | 439 | 439 | 119 306 | 92,17 |

3.2 Classification de l'ensemble des écoles primaires par ordre décroissant de l'indice de défavorisation
Inscriptions au 6 novembre 2020

| Rang | CSS / CS | Nom école | Indice | Élèves inscrits | Élèves utilisés | Cumulatif | % cumulatif |
|------|----------|---------------------------|---------|-----------------|-----------------|-----------|-------------|
| 330 | CSSMB | des Coquelicots | 7,95446 | 223 | 223 | 119 529 | 92,34 |
| 331 | CSSMB | Jacques-Bizard | 7,94251 | 355 | 355 | 119 884 | 92,62 |
| 332 | CSLBP | Westpark | 7,89017 | 578 | 577 | 120 462 | 93,06 |
| 333 | CSLBP | Birchwood | 7,76062 | 412 | 412 | 120 874 | 93,38 |
| 334 | CSLBP | Saint John Fisher Junior | 7,59477 | 240 | 239 | 121 114 | 93,57 |
| 335 | CSLBP | Evergreen | 7,26545 | 319 | 319 | 121 433 | 93,81 |
| 336 | CSLBP | Edgewater | 7,14369 | 395 | 395 | 121 828 | 94,12 |
| 337 | CSLBP | Christmas Park | 7,04439 | 201 | 201 | 122 029 | 94,27 |
| 338 | CSLBP | Saint John Fisher Senior | 6,83107 | 332 | 332 | 122 361 | 94,53 |
| 339 | CSSMB | Catherine-Soumillard | 6,39603 | 395 | 394 | 122 756 | 94,84 |
| 340 | CSSDM | Saint-André-Apôtre | 6,28425 | 283 | 283 | 123 039 | 95,05 |
| 341 | CSSMB | Au Trésor-du-Boisé | 6,28099 | 829 | 829 | 123 868 | 95,69 |
| 342 | CSLBP | Forest Hill Junior | 6,22926 | 316 | 316 | 124 184 | 95,94 |
| 343 | CSSDM | Lanaudière | 6,09591 | 292 | 292 | 124 476 | 96,16 |
| 344 | CSSMB | Marguerite-Bourgeois | 5,93732 | 460 | 459 | 124 936 | 96,52 |
| 345 | CSSMB | Émile-Nelligan | 5,93219 | 493 | 493 | 125 429 | 96,90 |
| 346 | CSSDM | Paul-Bruchési | 5,67213 | 386 | 386 | 125 815 | 97,20 |
| 347 | CSLBP | Forest Hill Senior | 5,54340 | 375 | 375 | 126 190 | 97,49 |
| 348 | CSLBP | Mount Pleasant | 5,11631 | 270 | 270 | 126 460 | 97,70 |
| 349 | CSSMB | Jonathan-Wilson | 4,16562 | 469 | 467 | 126 929 | 98,06 |
| 350 | CSLBP | Beacon Hill | 4,01089 | 289 | 289 | 127 218 | 98,28 |
| 351 | CSSMB | Du Bout-de-l'Isle | 3,99140 | 330 | 330 | 127 548 | 98,54 |
| 352 | CSLBP | Sherbrooke Academy Junior | 3,83400 | 194 | 194 | 127 742 | 98,69 |
| 353 | CSLBP | Sherbrooke Academy Senior | 3,39072 | 195 | 195 | 127 937 | 98,84 |
| 354 | CSSMB | Saint-Rémi | 3,25528 | 552 | 552 | 128 489 | 99,26 |
| 355 | CSLBP | Margaret Manson | 3,23460 | 235 | 234 | 128 724 | 99,45 |
| 356 | CSSMB | Beaconsfield | 3,10140 | 350 | 350 | 129 074 | 99,72 |
| 357 | CSLBP | Saint Edmund | 1,99780 | 367 | 367 | 129 441 | 100,00 |

3.3

**Liste alphabétique des écoles
primaires**

3.3 Liste alphabétique des écoles primaires du Centre de services scolaire de la Pointe-de-l'Île
Inscriptions au 6 novembre 2020

| Rang | CSS / CS | Nom école | Indice | Élèves inscrits | Élèves utilisés | Cumulatif | % cumulatif |
|------|----------|---|----------|-----------------|-----------------|-----------|-------------|
| 5 | CSSPI | Adélarde-Desrosiers | 62,42237 | 642 | 642 | 2 864 | 2,21 |
| 250 | CSSPI | Albatros | 20,54649 | 136 | 136 | 90 148 | 69,64 |
| 51 | CSSPI | Alphonse-Pesant | 43,50012 | 667 | 667 | 20 703 | 15,99 |
| 93 | CSSPI | Cardinal-Léger | 38,68076 | 353 | 353 | 36 700 | 28,35 |
| 197 | CSSPI | Chénier | 26,29566 | 491 | 491 | 73 522 | 56,80 |
| 266 | CSSPI | De la Belle-Rive, pavillon de la Pointe | 17,31204 | 273 | 273 | 95 727 | 73,95 |
| 279 | CSSPI | De la Belle-Rive, pavillon des Trembles | 15,94418 | 288 | 286 | 100 011 | 77,26 |
| 14 | CSSPI | De la Fraternité | 56,16861 | 413 | 413 | 5 907 | 4,56 |
| 113 | CSSPI | Denise-Pelletier | 35,91411 | 430 | 430 | 43 177 | 33,36 |
| 103 | CSSPI | Des Roseraies | 37,24452 | 445 | 445 | 39 904 | 30,83 |
| 146 | CSSPI | École internationale Wilfrid-Pelletier, annexe | 31,64154 | 326 | 326 | 55 035 | 42,52 |
| 171 | CSSPI | École internationale Wilfrid-Pelletier, Édifice W-P | 29,33872 | 896 | 896 | 64 027 | 49,46 |
| 224 | CSSPI | Félix-Leclerc | 23,90427 | 401 | 401 | 81 713 | 63,13 |
| 102 | CSSPI | Ferland | 37,31786 | 442 | 442 | 39 459 | 30,48 |
| 116 | CSSPI | Fernand-Gauthier | 35,45777 | 418 | 418 | 44 106 | 34,07 |
| 80 | CSSPI | François-La-Bernarde | 40,05016 | 422 | 422 | 31 541 | 24,37 |
| 117 | CSSPI | Gabrielle-Roy | 35,37499 | 733 | 733 | 44 839 | 34,64 |
| 55 | CSSPI | Général Vanier | 43,24533 | 198 | 198 | 21 862 | 16,89 |
| 121 | CSSPI | Jacques-Rousseau | 35,02091 | 586 | 585 | 46 042 | 35,57 |
| 119 | CSSPI | Jacques-Rousseau, Chénier | 35,23083 | 67 | 67 | 45 159 | 34,89 |
| 29 | CSSPI | Jean-Nicolet | 51,45671 | 380 | 379 | 11 518 | 8,90 |
| 25 | CSSPI | Jean-Nicolet, annexe | 52,42269 | 326 | 326 | 9 956 | 7,69 |
| 4 | CSSPI | Jules-Verne | 63,75040 | 836 | 836 | 2 222 | 1,72 |
| 89 | CSSPI | La Dauversière | 39,46174 | 683 | 683 | 34 836 | 26,91 |
| 69 | CSSPI | Lambert-Closse | 41,44938 | 747 | 746 | 27 325 | 21,11 |
| 17 | CSSPI | Le Carignan | 54,90263 | 700 | 699 | 7 404 | 5,72 |
| 183 | CSSPI | Marc-Aurèle-Fortin | 28,19331 | 506 | 506 | 68 180 | 52,67 |
| 166 | CSSPI | Marc-Aurèle-Fortin, annexe | 29,58656 | 101 | 101 | 62 075 | 47,96 |
| 192 | CSSPI | Montmartre | 27,17251 | 396 | 396 | 71 532 | 55,26 |
| 188 | CSSPI | Notre-Dame | 27,65822 | 442 | 442 | 69 818 | 53,94 |
| 196 | CSSPI | Notre-Dame-de-Fatima | 26,34152 | 494 | 494 | 73 031 | 56,42 |
| 78 | CSSPI | Pie XII | 40,15438 | 518 | 517 | 30 696 | 23,71 |
| 66 | CSSPI | Pierre-de-Coubertin | 41,73730 | 277 | 277 | 25 996 | 20,08 |
| 39 | CSSPI | René-Guénette | 46,92229 | 840 | 840 | 16 191 | 12,51 |
| 57 | CSSPI | Sainte-Colette | 42,99175 | 257 | 256 | 22 387 | 17,30 |
| 40 | CSSPI | Sainte-Colette, annexe | 46,00564 | 415 | 415 | 16 606 | 12,83 |
| 92 | CSSPI | Sainte-Germaine-Cousin | 38,70227 | 402 | 402 | 36 347 | 28,08 |
| 64 | CSSPI | Sainte-Gertrude | 42,31658 | 509 | 509 | 25 434 | 19,65 |
| 84 | CSSPI | Sainte-Marguerite-Bourgeoys | 39,69214 | 376 | 376 | 32 931 | 25,44 |
| 36 | CSSPI | Saint-Joseph | 47,84589 | 417 | 414 | 14 678 | 11,34 |
| 212 | CSSPI | Saint-Marcel | 25,33687 | 379 | 379 | 78 146 | 60,37 |
| 110 | CSSPI | Saint-Octave | 36,30159 | 318 | 317 | 42 235 | 32,63 |
| 30 | CSSPI | Saint-Rémi | 51,39763 | 600 | 600 | 12 118 | 9,36 |
| 31 | CSSPI | Saint-Rémi, annexe | 50,90185 | 193 | 193 | 12 311 | 9,51 |
| 18 | CSSPI | Saint-Vincent-Marie | 54,85639 | 695 | 693 | 8 099 | 6,26 |
| 261 | CSSPI | Simone-Desjardins, pavillon Guoin | 19,27198 | 637 | 637 | 93 932 | 72,57 |
| 268 | CSSPI | Simone-Desjardins, pavillon Perras | 17,07535 | 451 | 451 | 96 291 | 74,39 |

3.3 Liste alphabétique des écoles primaires du Centre de services scolaire de la Pointe-de-l'Île
Inscriptions au 6 novembre 2020

| Rang | CSS / CS | Nom école | Indice | Élèves inscrits | Élèves utilisés | Cumulatif | % cumulatif |
|------|----------|-----------------|----------|-----------------|-----------------|-----------|-------------|
| 125 | CSSPI | Victor-Lavigne | 34,77352 | 871 | 871 | 47 880 | 36,99 |
| 109 | CSSPI | Wilfrid-Bastien | 36,32874 | 974 | 959 | 41 917 | 32,38 |

3.3 Liste alphabétique des écoles primaires du Centre de services scolaire de Montréal Inscriptions au 6 novembre 2020

| Rang | CSS / CS | Nom école | Indice | Élèves inscrits | Élèves utilisés | Cumulatif | % cumulatif |
|------|----------|---|----------|-----------------|-----------------|-----------|-------------|
| 226 | CSSDM | Ahuntsic | 23,56853 | 287 | 287 | 82 160 | 63,47 |
| 258 | CSSDM | Ahuntsic, annexe | 19,52516 | 228 | 228 | 92 383 | 71,37 |
| 58 | CSSDM | Alice-Parizeau | 42,93523 | 461 | 461 | 22 848 | 17,65 |
| 200 | CSSDM | Alphonse-Desjardins | 26,11720 | 276 | 275 | 74 434 | 57,50 |
| 193 | CSSDM | Alphonse-Desjardins, annexe temporaire | 26,95319 | 208 | 208 | 71 740 | 55,42 |
| 305 | CSSDM | Arc-en-Ciel | 12,61254 | 147 | 147 | 110 154 | 85,10 |
| 124 | CSSDM | Armand-Lavergne | 34,82499 | 417 | 417 | 47 009 | 36,32 |
| 205 | CSSDM | Atelier | 25,98425 | 297 | 296 | 75 544 | 58,36 |
| 292 | CSSDM | Au Pied-de-la-Montagne, pavillon JJO | 14,80690 | 441 | 441 | 105 086 | 81,18 |
| 108 | CSSDM | Au Pied-de-la-Montagne, pavillon SJB | 36,43157 | 43 | 43 | 40 943 | 31,63 |
| 15 | CSSDM | Barclay | 55,64538 | 692 | 692 | 6 599 | 5,10 |
| 38 | CSSDM | Baril | 47,47920 | 381 | 381 | 15 351 | 11,86 |
| 8 | CSSDM | Barthélemy-Vimont | 58,12916 | 690 | 690 | 4 088 | 3,16 |
| 10 | CSSDM | Barthélemy-Vimont, annexe | 57,86395 | 279 | 279 | 4 739 | 3,66 |
| 6 | CSSDM | Bedford | 58,73457 | 387 | 387 | 3 251 | 2,51 |
| 1 | CSSDM | Bienville | 70,50845 | 430 | 430 | 430 | 0,33 |
| 215 | CSSDM | Boucher-De La Bruère | 24,94247 | 247 | 247 | 78 928 | 60,98 |
| 7 | CSSDM | Camille-Laurin | 58,69190 | 147 | 147 | 3 398 | 2,63 |
| 12 | CSSDM | Camille-Laurin, annexe | 57,33684 | 150 | 150 | 5 081 | 3,93 |
| 11 | CSSDM | Champlain | 57,65527 | 192 | 192 | 4 931 | 3,81 |
| 86 | CSSDM | Charles-Lemoyne | 39,64269 | 486 | 486 | 33 637 | 25,99 |
| 238 | CSSDM | Christ-Roi | 21,34770 | 349 | 347 | 86 129 | 66,54 |
| 240 | CSSDM | Coeur-Immaculé-de-Marie | 21,27666 | 233 | 233 | 86 852 | 67,10 |
| 20 | CSSDM | De la Petite-Bourgogne | 54,19799 | 433 | 433 | 8 792 | 6,79 |
| 168 | CSSDM | Des Cinq-Continents, pavillon Dupuis | 29,44947 | 241 | 241 | 62 614 | 48,37 |
| 199 | CSSDM | Des Cinq-Continents, pavillon Saint-Antonin | 26,12978 | 231 | 231 | 74 158 | 57,29 |
| 176 | CSSDM | Des Monarques, édifice Marie-Rollet | 28,90538 | 367 | 367 | 65 836 | 50,86 |
| 191 | CSSDM | Des Monarques, pav. St-Jean-Vianney | 27,24415 | 337 | 337 | 71 136 | 54,96 |
| 34 | CSSDM | Des Nations | 48,23867 | 549 | 549 | 13 749 | 10,62 |
| 122 | CSSDM | Dollard-des-Ormeaux | 34,99008 | 306 | 306 | 46 348 | 35,81 |
| 52 | CSSDM | Du Petit-Chapiteau | 43,40892 | 461 | 461 | 21 164 | 16,35 |
| 253 | CSSDM | Élan | 20,36608 | 228 | 226 | 91 013 | 70,31 |
| 313 | CSSDM | Étoile-Filante | 11,34596 | 125 | 125 | 112 726 | 87,09 |
| 208 | CSSDM | F.A.C.E. | 25,82282 | 492 | 492 | 76 614 | 59,19 |
| 85 | CSSDM | Félix-Leclerc | 39,68432 | 220 | 220 | 33 151 | 25,61 |
| 100 | CSSDM | Félix-Leclerc, occupation transitoire | 38,09411 | 184 | 184 | 38 640 | 29,85 |
| 228 | CSSDM | Fernand-Seguin, pavillon Hubert-Reeves | 23,28899 | 130 | 130 | 82 708 | 63,90 |
| 225 | CSSDM | Fernand-Seguin, pavillon Julie-Payette | 23,86103 | 160 | 160 | 81 873 | 63,25 |
| 142 | CSSDM | François-de-Laval | 31,94217 | 619 | 619 | 53 773 | 41,54 |
| 138 | CSSDM | François-de-Laval, annexe temporaire | 32,72744 | 319 | 319 | 51 957 | 40,14 |
| 82 | CSSDM | Garneau | 39,96140 | 241 | 241 | 32 004 | 24,72 |
| 133 | CSSDM | Gilles-Vigneault | 33,76131 | 399 | 399 | 50 362 | 38,91 |
| 131 | CSSDM | Gilles-Vigneault , Annexe | 34,04167 | 120 | 120 | 49 477 | 38,22 |
| 137 | CSSDM | Guillaume-Couture | 33,00317 | 571 | 571 | 51 638 | 39,89 |
| 320 | CSSDM | Hélène-Boullé | 10,24592 | 430 | 429 | 115 827 | 89,48 |
| 247 | CSSDM | Internationale de Montréal (primaire) | 20,76346 | 307 | 307 | 89 593 | 69,22 |
| 143 | CSSDM | Iona | 31,87645 | 512 | 512 | 54 285 | 41,94 |

3.3 Liste alphabétique des écoles primaires du Centre de services scolaire de Montréal Inscriptions au 6 novembre 2020

| Rang | CSS / CS | Nom école | Indice | Élèves inscrits | Élèves utilisés | Cumulatif | % cumulatif |
|------|----------|--|----------|-----------------|-----------------|-----------|-------------|
| 129 | CSSDM | Jean-Baptiste-Meilleur | 34,26183 | 254 | 253 | 49 153 | 37,97 |
| 37 | CSSDM | Jeanne-LeBer | 47,56710 | 292 | 292 | 14 970 | 11,57 |
| 132 | CSSDM | Judith-Jasmin | 34,00005 | 486 | 486 | 49 963 | 38,60 |
| 306 | CSSDM | La Mennais | 12,25981 | 271 | 271 | 110 425 | 85,31 |
| 251 | CSSDM | La Petite-Patrie, pavillon NDD | 20,52294 | 308 | 308 | 90 456 | 69,88 |
| 209 | CSSDM | La Vérendrye | 25,58990 | 395 | 395 | 77 009 | 59,49 |
| 159 | CSSDM | La Visitation | 29,97411 | 405 | 405 | 60 107 | 46,44 |
| 252 | CSSDM | Lambert-Closse | 20,37006 | 329 | 329 | 90 785 | 70,14 |
| 343 | CSSDM | Lanaudière | 6,09591 | 292 | 292 | 124 476 | 96,16 |
| 328 | CSSDM | Laurier | 8,45093 | 497 | 496 | 118 867 | 91,83 |
| 150 | CSSDM | Le Plateau | 30,88062 | 438 | 438 | 57 104 | 44,12 |
| 267 | CSSDM | Le Vitrail | 17,26298 | 113 | 113 | 95 840 | 74,04 |
| 42 | CSSDM | Léonard-De Vinci (2e et 3e cycles) | 45,49207 | 216 | 216 | 17 260 | 13,33 |
| 43 | CSSDM | Léonard-De Vinci (préscol. et 1er cycle) | 45,23341 | 384 | 384 | 17 644 | 13,63 |
| 59 | CSSDM | Les-Enfants-du-Monde | 42,88659 | 439 | 439 | 23 287 | 17,99 |
| 9 | CSSDM | Louisbourg | 58,12062 | 372 | 372 | 4 460 | 3,45 |
| 241 | CSSDM | Louis-Colin | 21,16080 | 614 | 614 | 87 466 | 67,57 |
| 83 | CSSDM | Louis-Dupire | 39,87368 | 551 | 551 | 32 555 | 25,15 |
| 307 | CSSDM | Louis-Hippolyte-Lafontaine | 12,00099 | 307 | 307 | 110 732 | 85,55 |
| 33 | CSSDM | Lucille-Teasdale | 48,32344 | 323 | 323 | 13 200 | 10,20 |
| 74 | CSSDM | Ludger-Duvernay | 40,44604 | 306 | 306 | 29 045 | 22,44 |
| 269 | CSSDM | Madeleine-de-Verchères | 16,94214 | 477 | 477 | 96 768 | 74,76 |
| 130 | CSSDM | Maisonneuve | 34,07808 | 204 | 204 | 49 357 | 38,13 |
| 256 | CSSDM | Maîtrise Petits Chanteurs du Mont-Royal | 19,96588 | 93 | 92 | 92 051 | 71,11 |
| 162 | CSSDM | Marc-Favreau | 29,89458 | 462 | 462 | 60 999 | 47,12 |
| 203 | CSSDM | Marc-Favreau, annexe | 26,04962 | 62 | 62 | 75 086 | 58,01 |
| 111 | CSSDM | Marguerite-Bourgeoys | 36,27187 | 236 | 236 | 42 471 | 32,81 |
| 48 | CSSDM | Marie-de-l'Incarnation | 44,18263 | 212 | 212 | 19 532 | 15,09 |
| 218 | CSSDM | Marie-Favery | 24,62277 | 342 | 342 | 80 060 | 61,85 |
| 81 | CSSDM | Marie-Rivier, pavillon Legendre | 39,96328 | 222 | 222 | 31 763 | 24,54 |
| 77 | CSSDM | Marie-Rivier, pavillon Louvain | 40,23289 | 366 | 366 | 30 178 | 23,31 |
| 13 | CSSDM | Montcalm | 56,55894 | 413 | 413 | 5 494 | 4,24 |
| 288 | CSSDM | Notre-Dame-de-Grâce | 14,95261 | 730 | 730 | 103 576 | 80,02 |
| 296 | CSSDM | Notre-Dame-de-Grâce, annexe | 14,03401 | 100 | 100 | 106 730 | 82,45 |
| 136 | CSSDM | Notre-Dame-de-l'Assomption | 33,06157 | 220 | 220 | 51 067 | 39,45 |
| 79 | CSSDM | Notre-Dame-des-Neiges | 40,11304 | 423 | 423 | 31 119 | 24,04 |
| 154 | CSSDM | Notre-Dame-des-Victoires | 30,36886 | 364 | 364 | 58 497 | 45,19 |
| 144 | CSSDM | Notre-Dame-des-Victoires, annexe | 31,86687 | 154 | 154 | 54 439 | 42,06 |
| 216 | CSSDM | Notre-Dame-du-Foyer | 24,78698 | 543 | 542 | 79 471 | 61,40 |
| 47 | CSSDM | Notre-Dame-du-Perpétuel-Secours | 44,49483 | 367 | 367 | 19 320 | 14,93 |
| 346 | CSSDM | Paul-Bruchési | 5,67213 | 386 | 386 | 125 815 | 97,20 |
| 164 | CSSDM | Philippe-Labarre | 29,85422 | 374 | 374 | 61 635 | 47,62 |
| 204 | CSSDM | Rose-des-Vents | 25,99286 | 161 | 161 | 75 247 | 58,13 |
| 201 | CSSDM | Saint-Albert-le-Grand | 26,07174 | 313 | 313 | 74 747 | 57,75 |
| 219 | CSSDM | Saint-Albert-le-Grand, annexe temporaire | 24,51562 | 64 | 64 | 80 124 | 61,90 |
| 282 | CSSDM | Saint-Ambroise | 15,80724 | 247 | 247 | 101 006 | 78,03 |
| 290 | CSSDM | Saint-Ambroise, annexe | 14,90030 | 164 | 164 | 104 296 | 80,57 |

3.3 Liste alphabétique des écoles primaires du Centre de services scolaire de Montréal Inscriptions au 6 novembre 2020

| Rang | CSS / CS | Nom école | Indice | Élèves inscrits | Élèves utilisés | Cumulatif | % cumulatif |
|------|----------|---|----------|-----------------|-----------------|-----------|-------------|
| 340 | CSSDM | Saint-André-Apôtre | 6,28425 | 283 | 283 | 123 039 | 95,05 |
| 323 | CSSDM | Saint-André-Apôtre, annexe | 9,73464 | 147 | 147 | 116 902 | 90,31 |
| 123 | CSSDM | Saint-Anselme | 34,87950 | 244 | 244 | 46 592 | 35,99 |
| 151 | CSSDM | Saint-Antoine-Marie-Claret | 30,56181 | 321 | 321 | 57 425 | 44,36 |
| 277 | CSSDM | Saint-Arsène | 16,13663 | 417 | 408 | 99 449 | 76,83 |
| 239 | CSSDM | Saint-Barthélemy, pavillon des Érables | 21,33161 | 490 | 490 | 86 619 | 66,92 |
| 231 | CSSDM | Saint-Barthélemy, pavillon Sagard | 22,40734 | 307 | 307 | 83 629 | 64,61 |
| 71 | CSSDM | Saint-Benoît | 41,14900 | 363 | 363 | 27 844 | 21,51 |
| 41 | CSSDM | Saint-Bernardin | 45,60326 | 438 | 438 | 17 044 | 13,17 |
| 88 | CSSDM | Saint-Clément | 39,49073 | 325 | 325 | 34 153 | 26,38 |
| 217 | CSSDM | Saint-Donat | 24,67765 | 247 | 247 | 79 718 | 61,59 |
| 248 | CSSDM | Saint-Donat, annexe | 20,72330 | 70 | 70 | 89 663 | 69,27 |
| 62 | CSSDM | Sainte-Bernadette-Soubirous | 42,60641 | 576 | 576 | 24 511 | 18,94 |
| 67 | CSSDM | Sainte-Bernadette-Soubirous, annexe | 41,69871 | 39 | 39 | 26 035 | 20,11 |
| 278 | CSSDM | Sainte-Bibiane | 15,98612 | 274 | 274 | 99 723 | 77,04 |
| 118 | CSSDM | Sainte-Catherine-de-Sienne | 35,32658 | 253 | 253 | 45 092 | 34,84 |
| 283 | CSSDM | Sainte-Cécile | 15,75469 | 482 | 482 | 101 488 | 78,40 |
| 206 | CSSDM | Sainte-Claire | 25,86654 | 384 | 384 | 75 928 | 58,66 |
| 186 | CSSDM | Sainte-Jeanne-d'Arc | 27,99282 | 290 | 290 | 68 989 | 53,30 |
| 221 | CSSDM | Sainte-Louise-de-Marillac | 24,18833 | 299 | 299 | 80 632 | 62,29 |
| 28 | CSSDM | Sainte-Lucie | 51,92546 | 418 | 418 | 11 138 | 8,60 |
| 302 | CSSDM | Saint-Émile | 12,92908 | 229 | 229 | 109 078 | 84,27 |
| 232 | CSSDM | Saint-Enfant-Jésus | 22,35185 | 355 | 355 | 83 984 | 64,88 |
| 75 | CSSDM | Sainte-Odile | 40,31325 | 525 | 524 | 29 570 | 22,84 |
| 21 | CSSDM | Sainte-Odile, annexe | 53,29771 | 48 | 48 | 8 840 | 6,83 |
| 246 | CSSDM | Saint-Étienne | 20,83942 | 224 | 224 | 89 286 | 68,98 |
| 287 | CSSDM | Saint-Fabien | 15,14868 | 400 | 400 | 102 846 | 79,45 |
| 284 | CSSDM | Saint-Fabien , annexe Rosalie-Jetté | 15,70160 | 143 | 143 | 101 631 | 78,52 |
| 63 | CSSDM | Saint-François-d'Assise | 42,44985 | 414 | 414 | 24 925 | 19,26 |
| 153 | CSSDM | Saint-François-Solano | 30,43726 | 476 | 476 | 58 133 | 44,91 |
| 95 | CSSDM | Saint-Gabriel-Lalemant | 38,49607 | 347 | 347 | 37 314 | 28,83 |
| 97 | CSSDM | Saint-Gabriel-Lalemant, annexe | 38,40754 | 79 | 79 | 37 619 | 29,06 |
| 294 | CSSDM | Saint-Gérard | 14,66048 | 513 | 513 | 106 171 | 82,02 |
| 126 | CSSDM | Saint-Grégoire-le-Grand | 34,62108 | 442 | 442 | 48 322 | 37,33 |
| 190 | CSSDM | Saint-Isaac-Jogues | 27,50216 | 481 | 481 | 70 799 | 54,70 |
| 167 | CSSDM | Saint-Jean-Baptiste-de-la-Salle | 29,51027 | 298 | 297 | 62 373 | 48,19 |
| 255 | CSSDM | Saint-Jean-de-Brébeuf | 20,18865 | 393 | 393 | 91 958 | 71,04 |
| 230 | CSSDM | Saint-Jean-de-la-Lande | 22,57115 | 491 | 491 | 83 322 | 64,37 |
| 234 | CSSDM | Saint-Jean-de-la-Lande, annexe | 22,13304 | 139 | 139 | 84 409 | 65,21 |
| 98 | CSSDM | Saint-Jean-de-Matha | 38,37317 | 284 | 284 | 37 903 | 29,28 |
| 211 | CSSDM | Saint-Justin | 25,51018 | 364 | 364 | 77 767 | 60,08 |
| 175 | CSSDM | Saint-Justin , 8300 de Teck (annexe temporaire) | 28,91000 | 395 | 395 | 65 469 | 50,58 |
| 227 | CSSDM | Saint-Léon-de-Westmount | 23,29227 | 418 | 418 | 82 578 | 63,80 |
| 181 | CSSDM | Saint-Léon-de-Westmount, annexe Charlevoix | 28,26147 | 171 | 171 | 67 467 | 52,12 |
| 271 | CSSDM | Saint-Louis-de-Gonzague | 16,84719 | 166 | 166 | 97 222 | 75,11 |
| 265 | CSSDM | Saint-Louis-de-Gonzague, annexe | 17,38439 | 180 | 180 | 95 454 | 73,74 |
| 315 | CSSDM | Saint-Marc | 11,21249 | 531 | 531 | 113 704 | 87,84 |

3.3 Liste alphabétique des écoles primaires du Centre de services scolaire de Montréal
Inscriptions au 6 novembre 2020

| Rang | CSS / CS | Nom école | Indice | Élèves inscrits | Élèves utilisés | Cumulatif | % cumulatif |
|------|----------|---|----------|-----------------|-----------------|-----------|-------------|
| 128 | CSSDM | Saint-Mathieu | 34,47194 | 239 | 239 | 48 899 | 37,78 |
| 2 | CSSDM | Saint-Noël-Chabanel, pavillon des Bâtisseurs | 66,18379 | 405 | 405 | 835 | 0,65 |
| 3 | CSSDM | Saint-Noël-Chabanel, pavillon des Découvreurs | 65,33438 | 551 | 551 | 1 386 | 1,07 |
| 101 | CSSDM | Saint-Nom-de-Jésus | 37,53659 | 377 | 377 | 39 017 | 30,14 |
| 61 | CSSDM | Saint-Pascal-Baylon | 42,60945 | 349 | 349 | 23 935 | 18,49 |
| 237 | CSSDM | Saint-Paul-de-la-Croix | 21,51196 | 437 | 437 | 85 780 | 66,27 |
| 295 | CSSDM | Saint-Pierre-Claver | 14,17592 | 459 | 459 | 106 630 | 82,38 |
| 70 | CSSDM | Saint-Raymond | 41,41199 | 156 | 156 | 27 481 | 21,23 |
| 53 | CSSDM | Saint-Simon-Apôtre | 43,39993 | 355 | 355 | 21 519 | 16,62 |
| 177 | CSSDM | Saints-Martyrs-Canadiens | 28,39392 | 368 | 368 | 66 204 | 51,15 |
| 185 | CSSDM | Saints-Martyrs-Canadiens, annexe | 28,14932 | 236 | 236 | 68 699 | 53,07 |
| 87 | CSSDM | Saint-Zotique | 39,63207 | 191 | 191 | 33 828 | 26,13 |
| 233 | CSSDM | Sans-Frontières | 22,28562 | 286 | 286 | 84 270 | 65,10 |
| 44 | CSSDM | Simonne-Monet | 44,79831 | 394 | 394 | 18 038 | 13,94 |
| 19 | CSSDM | Victor-Rousselot | 54,59460 | 260 | 260 | 8 359 | 6,46 |

3.3 Liste alphabétique des écoles primaires du Centre de services scolaire Marguerite-Bourgeoys
Inscriptions au 6 novembre 2020

| Rang | CSS / CS | Nom école | Indice | Élèves inscrits | Élèves utilisés | Cumulatif | % cumulatif |
|------|----------|--|----------|-----------------|-----------------|-----------|-------------|
| 303 | CSSMB | Académie Saint-Clément | 12,76271 | 591 | 591 | 109 669 | 84,73 |
| 341 | CSSMB | Au Trésor-du-Boisé | 6,28099 | 829 | 829 | 123 868 | 95,69 |
| 356 | CSSMB | Beaconsfield | 3,10140 | 350 | 350 | 129 074 | 99,72 |
| 214 | CSSMB | Beau-Séjour, Édifice Nord | 25,00020 | 299 | 299 | 78 681 | 60,79 |
| 213 | CSSMB | Beau-Séjour, Édifice Sud | 25,04467 | 236 | 235 | 78 382 | 60,55 |
| 50 | CSSMB | Bois-Franc-Aquarelle, Édifice Aquarelle | 43,80960 | 232 | 232 | 20 036 | 15,48 |
| 46 | CSSMB | Bois-Franc-Aquarelle, Édifice Bois-Franc | 44,56502 | 354 | 354 | 18 953 | 14,64 |
| 148 | CSSMB | Cardinal-Léger | 31,32747 | 777 | 777 | 56 168 | 43,39 |
| 339 | CSSMB | Catherine-Soumillard | 6,39603 | 395 | 394 | 122 756 | 94,84 |
| 173 | CSSMB | Chanoine-Joseph-Théorêt | 29,17616 | 370 | 370 | 64 612 | 49,92 |
| 198 | CSSMB | de l'Orée-du-Parc | 26,24462 | 405 | 405 | 73 927 | 57,11 |
| 99 | CSSMB | De la Mosaïque | 38,16734 | 553 | 553 | 38 456 | 29,71 |
| 263 | CSSMB | de l'Odysée | 18,05600 | 403 | 403 | 94 829 | 73,26 |
| 236 | CSSMB | Des Amis-du-Monde | 21,57643 | 608 | 608 | 85 343 | 65,93 |
| 73 | CSSMB | des Berges-de-Lachine | 40,68253 | 393 | 393 | 28 739 | 22,20 |
| 330 | CSSMB | des Coquelicots | 7,95446 | 223 | 223 | 119 529 | 92,34 |
| 184 | CSSMB | Des Découvreurs | 28,19079 | 283 | 280 | 68 463 | 52,89 |
| 68 | CSSMB | Des Grands-Êtres | 41,57449 | 543 | 541 | 26 578 | 20,53 |
| 272 | CSSMB | des Marguerite | 16,83893 | 541 | 541 | 97 763 | 75,53 |
| 207 | CSSMB | Des Saules-Rieurs | 25,85901 | 194 | 194 | 76 122 | 58,81 |
| 254 | CSSMB | Dollard-Des Ormeaux | 20,31154 | 552 | 537 | 91 565 | 70,74 |
| 141 | CSSMB | Du Bois-de-Liesse | 32,04554 | 497 | 495 | 53 154 | 41,06 |
| 351 | CSSMB | Du Bout-de-l'Isle | 3,99140 | 330 | 330 | 127 548 | 98,54 |
| 194 | CSSMB | Du Grand-Chêne | 26,51163 | 467 | 465 | 72 207 | 55,78 |
| 182 | CSSMB | du Grand-Héron | 28,22225 | 207 | 207 | 67 674 | 52,28 |
| 149 | CSSMB | Du Petit-Collège | 30,96376 | 498 | 498 | 56 666 | 43,78 |
| 147 | CSSMB | Édouard-Laurin | 31,55521 | 356 | 356 | 55 391 | 42,79 |
| 345 | CSSMB | Émile-Nelligan | 5,93219 | 493 | 493 | 125 429 | 96,90 |
| 289 | CSSMB | Enfants-du-Monde | 14,90858 | 556 | 556 | 104 132 | 80,45 |
| 26 | CSSMB | Enfant-Soleil | 52,25848 | 620 | 620 | 10 576 | 8,17 |
| 308 | CSSMB | Gentilly, Édifice de la Présentation | 11,95405 | 270 | 270 | 111 002 | 85,75 |
| 309 | CSSMB | Gentilly, Édifice Fénelon | 11,93990 | 387 | 387 | 111 389 | 86,05 |
| 281 | CSSMB | Guy-Drummond | 15,83018 | 475 | 474 | 100 759 | 77,84 |
| 54 | CSSMB | Harfang-des-Neiges, Édifice Gouin | 43,26781 | 145 | 142 | 21 664 | 16,74 |
| 65 | CSSMB | Harfang-des-Neiges, Édifice Lauzon | 42,22544 | 285 | 275 | 25 719 | 19,87 |
| 134 | CSSMB | Hébert | 33,50069 | 26 | 26 | 50 388 | 38,93 |
| 32 | CSSMB | Henri-Beaulieu | 48,35779 | 566 | 566 | 12 877 | 9,95 |
| 155 | CSSMB | Henri-Forest | 30,34014 | 333 | 333 | 58 830 | 45,45 |
| 244 | CSSMB | Île-des-Soeurs | 20,98260 | 775 | 775 | 88 746 | 68,56 |
| 331 | CSSMB | Jacques-Bizard | 7,94251 | 355 | 355 | 119 884 | 92,62 |
| 163 | CSSMB | Jardin-Des-Saints-Anges | 29,87986 | 262 | 262 | 61 261 | 47,33 |
| 91 | CSSMB | Jean-Grou | 39,16404 | 622 | 621 | 35 945 | 27,77 |
| 257 | CSSMB | Jonathan | 19,74189 | 104 | 101 | 92 155 | 71,19 |
| 349 | CSSMB | Jonathan-Wilson | 4,16562 | 469 | 467 | 126 929 | 98,06 |
| 327 | CSSMB | Joseph-Henrico | 8,53175 | 198 | 198 | 118 370 | 91,45 |
| 115 | CSSMB | Katimavik, édifice Houde | 35,75579 | 83 | 83 | 43 688 | 33,75 |
| 157 | CSSMB | Katimavik, édifice Katimavik | 30,22248 | 518 | 518 | 59 536 | 45,99 |

3.3 Liste alphabétique des écoles primaires du Centre de services scolaire Marguerite-Bourgeoys
Inscriptions au 6 novembre 2020

| Rang | CSS / CS | Nom école | Indice | Élèves inscrits | Élèves utilisés | Cumulatif | % cumulatif |
|------|----------|---|----------|-----------------|-----------------|-----------|-------------|
| 222 | CSSMB | Lajoie | 24,08577 | 397 | 397 | 81 029 | 62,60 |
| 229 | CSSMB | Lajoie, Sainte-Mary-Magdalen | 22,58693 | 123 | 123 | 82 831 | 63,99 |
| 291 | CSSMB | Lalande | 14,87710 | 349 | 348 | 104 645 | 80,84 |
| 45 | CSSMB | Laurendeau-Dunton | 44,66177 | 561 | 561 | 18 599 | 14,37 |
| 35 | CSSMB | Laurentide | 47,86211 | 512 | 510 | 14 261 | 11,02 |
| 60 | CSSMB | L'Eau-Vive | 42,80258 | 299 | 299 | 23 586 | 18,22 |
| 139 | CSSMB | Lévis-Sauvé | 32,64650 | 403 | 403 | 52 360 | 40,45 |
| 344 | CSSMB | Marguerite-Bourgeoys | 5,93732 | 460 | 459 | 124 936 | 96,52 |
| 27 | CSSMB | Martin-Bélanger, Édifice Bélanger | 52,18586 | 144 | 144 | 10 720 | 8,28 |
| 16 | CSSMB | Martin-Bélanger, Édifice Martin | 55,58753 | 105 | 105 | 6 704 | 5,18 |
| 293 | CSSMB | Murielle-Dumont | 14,76461 | 572 | 572 | 105 658 | 81,63 |
| 270 | CSSMB | Notre-Dame-de-la-Garde | 16,92245 | 288 | 288 | 97 056 | 74,98 |
| 273 | CSSMB | Notre-Dame-de-la-Garde, Édifice Richard | 16,73477 | 104 | 104 | 97 867 | 75,61 |
| 170 | CSSMB | Notre-Dame-de-la-Paix | 29,37087 | 229 | 229 | 63 131 | 48,77 |
| 140 | CSSMB | Notre-Dame-de-Lourdes | 32,14842 | 297 | 297 | 52 657 | 40,68 |
| 187 | CSSMB | Notre-Dame-des-Rapides | 27,90695 | 387 | 387 | 69 376 | 53,60 |
| 180 | CSSMB | Notre-Dame-des-Sept-Douleurs | 28,28408 | 264 | 264 | 67 296 | 51,99 |
| 274 | CSSMB | Nouvelle-Querbes | 16,68244 | 263 | 263 | 98 130 | 75,81 |
| 22 | CSSMB | Paul-Jarry | 53,10229 | 325 | 325 | 9 165 | 7,08 |
| 72 | CSSMB | Perce-Neige | 40,74496 | 502 | 486 | 28 346 | 21,90 |
| 76 | CSSMB | Philippe-Morin | 40,25933 | 242 | 242 | 29 812 | 23,03 |
| 114 | CSSMB | Pierre-Rémy | 35,80666 | 428 | 428 | 43 605 | 33,69 |
| 321 | CSSMB | Pointe-Claire | 9,95617 | 601 | 601 | 116 428 | 89,95 |
| 312 | CSSMB | Saint-Clément-Est | 11,36840 | 692 | 692 | 112 601 | 86,99 |
| 298 | CSSMB | Saint-Clément-Ouest | 13,64840 | 627 | 627 | 108 105 | 83,52 |
| 23 | CSSMB | Sainte-Catherine-Labouré | 52,74014 | 336 | 335 | 9 501 | 7,34 |
| 178 | CSSMB | Sainte-Geneviève (Ouest) | 28,34911 | 548 | 548 | 66 752 | 51,57 |
| 249 | CSSMB | Sainte-Geneviève (Sud) | 20,70716 | 349 | 349 | 90 012 | 69,54 |
| 245 | CSSMB | Saint-Gérard | 20,87590 | 316 | 316 | 89 062 | 68,81 |
| 316 | CSSMB | Saint-Germain-d'Outremont | 11,10894 | 373 | 372 | 114 077 | 88,13 |
| 314 | CSSMB | Saint-Louis | 11,30487 | 447 | 447 | 113 173 | 87,43 |
| 285 | CSSMB | Saint-Luc | 15,57373 | 371 | 370 | 102 002 | 78,80 |
| 354 | CSSMB | Saint-Rémi | 3,25528 | 552 | 552 | 128 489 | 99,26 |
| 90 | CSSMB | Terre-des-Jeunes | 39,20843 | 487 | 486 | 35 323 | 27,29 |
| 49 | CSSMB | Très-Saint-Sacrement, Édifice de l'Avenir | 44,16113 | 272 | 272 | 19 804 | 15,30 |
| 106 | CSSMB | Très-Saint-Sacrement, Édifice du Savoir | 36,80182 | 123 | 123 | 40 551 | 31,33 |
| 325 | CSSMB | Victor-Thérien | 9,20327 | 482 | 482 | 117 693 | 90,92 |

3.3 Liste alphabétique des écoles primaires de la Commission scolaire English-Montréal
Inscriptions au 6 novembre 2020

| Rang | CSS / CS | Nom école | Indice | Élèves inscrits | Élèves utilisés | Cumulatif | % cumulatif |
|------|----------|----------------------------|----------|-----------------|-----------------|-----------|-------------|
| 260 | CSEM | Bancroft | 19,27518 | 335 | 333 | 93 295 | 72,08 |
| 202 | CSEM | Carlyle | 26,06645 | 277 | 277 | 75 024 | 57,96 |
| 169 | CSEM | Cedarcrest | 29,42516 | 288 | 283 | 62 902 | 48,60 |
| 56 | CSEM | Coronation | 43,09334 | 268 | 268 | 22 130 | 17,10 |
| 158 | CSEM | Dalkeith | 30,00455 | 166 | 164 | 59 702 | 46,12 |
| 165 | CSEM | Dante | 29,60921 | 339 | 333 | 61 974 | 47,88 |
| 243 | CSEM | Dunrae Gardens | 21,02354 | 340 | 323 | 87 971 | 67,96 |
| 300 | CSEM | East Hill | 13,33281 | 419 | 402 | 108 827 | 84,07 |
| 304 | CSEM | Edinburgh | 12,72645 | 338 | 338 | 110 007 | 84,99 |
| 179 | CSEM | Edward Murphy | 28,29232 | 280 | 278 | 67 032 | 51,79 |
| 160 | CSEM | Elizabeth Ballantyne | 29,95625 | 216 | 214 | 60 323 | 46,60 |
| 242 | CSEM | F.A.C.E. | 21,12861 | 165 | 162 | 87 631 | 67,70 |
| 297 | CSEM | Gardenview | 13,68758 | 748 | 714 | 107 478 | 83,03 |
| 94 | CSEM | Gerald McShane | 38,51216 | 267 | 263 | 36 967 | 28,56 |
| 220 | CSEM | Hampstead | 24,26363 | 209 | 208 | 80 333 | 62,06 |
| 210 | CSEM | Honoré-Mercier | 25,58926 | 394 | 389 | 77 403 | 59,80 |
| 156 | CSEM | John Caboto Academy | 30,33104 | 188 | 179 | 59 018 | 45,59 |
| 264 | CSEM | Leonardo-da-Vinci Academy | 18,00064 | 445 | 438 | 95 274 | 73,60 |
| 299 | CSEM | Merton | 13,52562 | 303 | 303 | 108 408 | 83,75 |
| 262 | CSEM | Michelangelo International | 19,16577 | 494 | 476 | 94 426 | 72,95 |
| 120 | CSEM | Nesbitt | 35,21661 | 297 | 295 | 45 456 | 35,12 |
| 96 | CSEM | Our Lady of Pompei | 38,44793 | 226 | 222 | 37 540 | 29,00 |
| 104 | CSEM | Parkdale | 37,14417 | 303 | 303 | 40 207 | 31,06 |
| 235 | CSEM | Pierre Elliott Trudeau | 21,58453 | 326 | 323 | 84 735 | 65,46 |
| 174 | CSEM | Pierre-de-Coubertin | 29,04900 | 462 | 462 | 65 074 | 50,27 |
| 259 | CSEM | Roslyn | 19,51756 | 577 | 575 | 92 960 | 71,82 |
| 286 | CSEM | Royal Vale | 15,51237 | 444 | 428 | 102 446 | 79,14 |
| 105 | CSEM | Saint Gabriel | 36,90254 | 221 | 221 | 40 428 | 31,23 |
| 24 | CSEM | Sinclair Laird | 52,53383 | 129 | 128 | 9 630 | 7,44 |
| 145 | CSEM | St. Monica | 31,70605 | 270 | 269 | 54 709 | 42,27 |
| 135 | CSEM | Westmount Park | 33,27788 | 459 | 458 | 50 847 | 39,28 |
| 276 | CSEM | Willingdon | 16,26744 | 585 | 583 | 99 032 | 76,51 |

3.3 Liste alphabétique des écoles primaires de la Commission scolaire Lester-B.-Pearson
Inscriptions au 6 novembre 2020

| Rang | CSS / CS | Nom école | Indice | Élèves inscrits | Élèves utilisés | Cumulatif | % cumulatif |
|------|----------|---------------------------|----------|-----------------|-----------------|-----------|-------------|
| 195 | CSLBP | Allion | 26,50862 | 330 | 325 | 72 537 | 56,04 |
| 350 | CSLBP | Beacon Hill | 4,01089 | 289 | 289 | 127 218 | 98,28 |
| 311 | CSLBP | Beechwood | 11,37154 | 259 | 259 | 111 909 | 86,46 |
| 333 | CSLBP | Birchwood | 7,76062 | 412 | 412 | 120 874 | 93,38 |
| 189 | CSLBP | Children's World Academy | 27,59655 | 500 | 481 | 70 318 | 54,32 |
| 337 | CSLBP | Christmas Park | 7,04439 | 201 | 201 | 122 029 | 94,27 |
| 329 | CSLBP | Clearpoint | 8,39445 | 439 | 439 | 119 306 | 92,17 |
| 322 | CSLBP | Dorset | 9,82059 | 327 | 327 | 116 755 | 90,20 |
| 317 | CSLBP | Dorval | 11,04820 | 688 | 688 | 114 765 | 88,66 |
| 336 | CSLBP | Edgewater | 7,14369 | 395 | 395 | 121 828 | 94,12 |
| 335 | CSLBP | Evergreen | 7,26545 | 319 | 319 | 121 433 | 93,81 |
| 342 | CSLBP | Forest Hill Junior | 6,22926 | 316 | 316 | 124 184 | 95,94 |
| 347 | CSLBP | Forest Hill Senior | 5,54340 | 375 | 375 | 126 190 | 97,49 |
| 275 | CSLBP | Kingsdale Academy | 16,37427 | 317 | 317 | 98 447 | 76,06 |
| 112 | CSLBP | LaSalle Elementary Junior | 36,06519 | 276 | 272 | 42 747 | 33,02 |
| 107 | CSLBP | LaSalle Elementary Senior | 36,76958 | 349 | 346 | 40 900 | 31,60 |
| 127 | CSLBP | Maple Grove | 34,48157 | 338 | 334 | 48 660 | 37,59 |
| 355 | CSLBP | Margaret Manson | 3,23460 | 235 | 234 | 128 724 | 99,45 |
| 348 | CSLBP | Mount Pleasant | 5,11631 | 270 | 270 | 126 460 | 97,70 |
| 319 | CSLBP | Pierre-Elliott-Trudeau | 10,50696 | 319 | 319 | 115 397 | 89,15 |
| 172 | CSLBP | Riverview | 29,27159 | 215 | 215 | 64 242 | 49,63 |
| 318 | CSLBP | Saint Anthony | 10,63343 | 313 | 313 | 115 078 | 88,90 |
| 280 | CSLBP | Saint Charles | 15,91918 | 273 | 273 | 100 284 | 77,47 |
| 357 | CSLBP | Saint Edmund | 1,99780 | 367 | 367 | 129 441 | 100,00 |
| 334 | CSLBP | Saint John Fisher Junior | 7,59477 | 240 | 239 | 121 114 | 93,57 |

3.3 Liste alphabétique des écoles primaires incluses dans la classification Inscriptions au 6 novembre 2020

| Rang | CSS / CS | Nom école | Indice | Élèves inscrits | Élèves utilisés | Cumulatif | % cumulatif |
|------|----------|--|----------|-----------------|-----------------|-----------|-------------|
| 303 | CSSMB | Académie Saint-Clément | 12,76271 | 591 | 591 | 109 669 | 84,73 |
| 5 | CSSPI | Adélarde-Desrosiers | 62,42237 | 642 | 642 | 2 864 | 2,21 |
| 226 | CSSDM | Ahuntsic | 23,56853 | 287 | 287 | 82 160 | 63,47 |
| 258 | CSSDM | Ahuntsic, annexe | 19,52516 | 228 | 228 | 92 383 | 71,37 |
| 250 | CSSPI | Albatros | 20,54649 | 136 | 136 | 90 148 | 69,64 |
| 58 | CSSDM | Alice-Parizeau | 42,93523 | 461 | 461 | 22 848 | 17,65 |
| 195 | CSLBP | Allion | 26,50862 | 330 | 325 | 72 537 | 56,04 |
| 200 | CSSDM | Alphonse-Desjardins | 26,11720 | 276 | 275 | 74 434 | 57,50 |
| 193 | CSSDM | Alphonse-Desjardins, annexe temporaire | 26,95319 | 208 | 208 | 71 740 | 55,42 |
| 51 | CSSPI | Alphonse-Pesant | 43,50012 | 667 | 667 | 20 703 | 15,99 |
| 305 | CSSDM | Arc-en-Ciel | 12,61254 | 147 | 147 | 110 154 | 85,10 |
| 124 | CSSDM | Armand-Lavergne | 34,82499 | 417 | 417 | 47 009 | 36,32 |
| 205 | CSSDM | Atelier | 25,98425 | 297 | 296 | 75 544 | 58,36 |
| 292 | CSSDM | Au Pied-de-la-Montagne, pavillon JJO | 14,80690 | 441 | 441 | 105 086 | 81,18 |
| 108 | CSSDM | Au Pied-de-la-Montagne, pavillon SJB | 36,43157 | 43 | 43 | 40 943 | 31,63 |
| 341 | CSSMB | Au Trésor-du-Boisé | 6,28099 | 829 | 829 | 123 868 | 95,69 |
| 260 | CSEM | Bancroft | 19,27518 | 335 | 333 | 93 295 | 72,08 |
| 15 | CSSDM | Barclay | 55,64538 | 692 | 692 | 6 599 | 5,10 |
| 38 | CSSDM | Baril | 47,47920 | 381 | 381 | 15 351 | 11,86 |
| 8 | CSSDM | Barthélemy-Vimont | 58,12916 | 690 | 690 | 4 088 | 3,16 |
| 10 | CSSDM | Barthélemy-Vimont, annexe | 57,86395 | 279 | 279 | 4 739 | 3,66 |
| 350 | CSLBP | Beacon Hill | 4,01089 | 289 | 289 | 127 218 | 98,28 |
| 356 | CSSMB | Beaconsfield | 3,10140 | 350 | 350 | 129 074 | 99,72 |
| 214 | CSSMB | Beau-Séjour, Édifice Nord | 25,00020 | 299 | 299 | 78 681 | 60,79 |
| 213 | CSSMB | Beau-Séjour, Édifice Sud | 25,04467 | 236 | 235 | 78 382 | 60,55 |
| 6 | CSSDM | Bedford | 58,73457 | 387 | 387 | 3 251 | 2,51 |
| 311 | CSLBP | Beechwood | 11,37154 | 259 | 259 | 111 909 | 86,46 |
| 1 | CSSDM | Bienville | 70,50845 | 430 | 430 | 430 | 0,33 |
| 333 | CSLBP | Birchwood | 7,76062 | 412 | 412 | 120 874 | 93,38 |
| 50 | CSSMB | Bois-Franc-Aquarelle, Édifice Aquarelle | 43,80960 | 232 | 232 | 20 036 | 15,48 |
| 46 | CSSMB | Bois-Franc-Aquarelle, Édifice Bois-Franc | 44,56502 | 354 | 354 | 18 953 | 14,64 |
| 215 | CSSDM | Boucher-De La Bruère | 24,94247 | 247 | 247 | 78 928 | 60,98 |
| 7 | CSSDM | Camille-Laurin | 58,69190 | 147 | 147 | 3 398 | 2,63 |
| 12 | CSSDM | Camille-Laurin, annexe | 57,33684 | 150 | 150 | 5 081 | 3,93 |
| 93 | CSSPI | Cardinal-Léger | 38,68076 | 353 | 353 | 36 700 | 28,35 |
| 148 | CSSMB | Cardinal-Léger | 31,32747 | 777 | 777 | 56 168 | 43,39 |
| 202 | CSEM | Carlyle | 26,06645 | 277 | 277 | 75 024 | 57,96 |
| 339 | CSSMB | Catherine-Soumillard | 6,39603 | 395 | 394 | 122 756 | 94,84 |
| 169 | CSEM | Cedarcrest | 29,42516 | 288 | 283 | 62 902 | 48,60 |
| 11 | CSSDM | Champlain | 57,65527 | 192 | 192 | 4 931 | 3,81 |
| 173 | CSSMB | Chanoine-Joseph-Théorêt | 29,17616 | 370 | 370 | 64 612 | 49,92 |
| 86 | CSSDM | Charles-Lemoine | 39,64269 | 486 | 486 | 33 637 | 25,99 |
| 197 | CSSPI | Chénier | 26,29566 | 491 | 491 | 73 522 | 56,80 |
| 189 | CSLBP | Children's World Academy | 27,59655 | 500 | 481 | 70 318 | 54,32 |
| 337 | CSLBP | Christmas Park | 7,04439 | 201 | 201 | 122 029 | 94,27 |
| 238 | CSSDM | Christ-Roi | 21,34770 | 349 | 347 | 86 129 | 66,54 |
| 329 | CSLBP | Clearpoint | 8,39445 | 439 | 439 | 119 306 | 92,17 |

3.3 Liste alphabétique des écoles primaires incluses dans la classification Inscriptions au 6 novembre 2020

| Rang | CSS / CS | Nom école | Indice | Élèves inscrits | Élèves utilisés | Cumulatif | % cumulatif |
|------|----------|---|----------|-----------------|-----------------|-----------|-------------|
| 240 | CSSDM | Coeur-Immaculé-de-Marie | 21,27666 | 233 | 233 | 86 852 | 67,10 |
| 56 | CSEM | Coronation | 43,09334 | 268 | 268 | 22 130 | 17,10 |
| 158 | CSEM | Dalkeith | 30,00455 | 166 | 164 | 59 702 | 46,12 |
| 165 | CSEM | Dante | 29,60921 | 339 | 333 | 61 974 | 47,88 |
| 198 | CSSMB | de l'Orée-du-Parc | 26,24462 | 405 | 405 | 73 927 | 57,11 |
| 266 | CSSPI | De la Belle-Rive, pavillon de la Pointe | 17,31204 | 273 | 273 | 95 727 | 73,95 |
| 279 | CSSPI | De la Belle-Rive, pavillon des Trembles | 15,94418 | 288 | 286 | 100 011 | 77,26 |
| 14 | CSSPI | De la Fraternité | 56,16861 | 413 | 413 | 5 907 | 4,56 |
| 99 | CSSMB | De la Mosaïque | 38,16734 | 553 | 553 | 38 456 | 29,71 |
| 20 | CSSDM | De la Petite-Bourgogne | 54,19799 | 433 | 433 | 8 792 | 6,79 |
| 263 | CSSMB | de l'Odyssee | 18,05600 | 403 | 403 | 94 829 | 73,26 |
| 113 | CSSPI | Denise-Pelletier | 35,91411 | 430 | 430 | 43 177 | 33,36 |
| 236 | CSSMB | Des Amis-du-Monde | 21,57643 | 608 | 608 | 85 343 | 65,93 |
| 73 | CSSMB | des Berges-de-Lachine | 40,68253 | 393 | 393 | 28 739 | 22,20 |
| 168 | CSSDM | Des Cinq-Continents, pavillon Dupuis | 29,44947 | 241 | 241 | 62 614 | 48,37 |
| 199 | CSSDM | Des Cinq-Continents, pavillon Saint-Antonin | 26,12978 | 231 | 231 | 74 158 | 57,29 |
| 330 | CSSMB | des Coquelicots | 7,95446 | 223 | 223 | 119 529 | 92,34 |
| 184 | CSSMB | Des Découvreurs | 28,19079 | 283 | 280 | 68 463 | 52,89 |
| 68 | CSSMB | Des Grands-Êtres | 41,57449 | 543 | 541 | 26 578 | 20,53 |
| 272 | CSSMB | des Marguerite | 16,83893 | 541 | 541 | 97 763 | 75,53 |
| 176 | CSSDM | Des Monarques, édifice Marie-Rollet | 28,90538 | 367 | 367 | 65 836 | 50,86 |
| 191 | CSSDM | Des Monarques, pav. St-Jean-Vianney | 27,24415 | 337 | 337 | 71 136 | 54,96 |
| 34 | CSSDM | Des Nations | 48,23867 | 549 | 549 | 13 749 | 10,62 |
| 103 | CSSPI | Des Roseraies | 37,24452 | 445 | 445 | 39 904 | 30,83 |
| 207 | CSSMB | Des Saules-Rieurs | 25,85901 | 194 | 194 | 76 122 | 58,81 |
| 254 | CSSMB | Dollard-Des Ormeaux | 20,31154 | 552 | 537 | 91 565 | 70,74 |
| 122 | CSSDM | Dollard-des-Ormeaux | 34,99008 | 306 | 306 | 46 348 | 35,81 |
| 322 | CSLBP | Dorset | 9,82059 | 327 | 327 | 116 755 | 90,20 |
| 317 | CSLBP | Dorval | 11,04820 | 688 | 688 | 114 765 | 88,66 |
| 141 | CSSMB | Du Bois-de-Liesse | 32,04554 | 497 | 495 | 53 154 | 41,06 |
| 351 | CSSMB | Du Bout-de-l'Isle | 3,99140 | 330 | 330 | 127 548 | 98,54 |
| 194 | CSSMB | Du Grand-Chêne | 26,51163 | 467 | 465 | 72 207 | 55,78 |
| 182 | CSSMB | du Grand-Héron | 28,22225 | 207 | 207 | 67 674 | 52,28 |
| 52 | CSSDM | Du Petit-Chapiteau | 43,40892 | 461 | 461 | 21 164 | 16,35 |
| 149 | CSSMB | Du Petit-Collège | 30,96376 | 498 | 498 | 56 666 | 43,78 |
| 243 | CSEM | Dunrae Gardens | 21,02354 | 340 | 323 | 87 971 | 67,96 |
| 300 | CSEM | East Hill | 13,33281 | 419 | 402 | 108 827 | 84,07 |
| 146 | CSSPI | École internationale Wilfrid-Pelletier, annexe | 31,64154 | 326 | 326 | 55 035 | 42,52 |
| 171 | CSSPI | École internationale Wilfrid-Pelletier, Édifice W-P | 29,33872 | 896 | 896 | 64 027 | 49,46 |
| 336 | CSLBP | Edgewater | 7,14369 | 395 | 395 | 121 828 | 94,12 |
| 304 | CSEM | Edinburgh | 12,72645 | 338 | 338 | 110 007 | 84,99 |
| 147 | CSSMB | Édouard-Laurin | 31,55521 | 356 | 356 | 55 391 | 42,79 |
| 179 | CSEM | Edward Murphy | 28,29232 | 280 | 278 | 67 032 | 51,79 |
| 253 | CSSDM | Élan | 20,36608 | 228 | 226 | 91 013 | 70,31 |
| 160 | CSEM | Elizabeth Ballantyne | 29,95625 | 216 | 214 | 60 323 | 46,60 |
| 345 | CSSMB | Émile-Nelligan | 5,93219 | 493 | 493 | 125 429 | 96,90 |
| 289 | CSSMB | Enfants-du-Monde | 14,90858 | 556 | 556 | 104 132 | 80,45 |

3.3 Liste alphabétique des écoles primaires incluses dans la classification
Inscriptions au 6 novembre 2020

| Rang | CSS / CS | Nom école | Indice | Élèves inscrits | Élèves utilisés | Cumulatif | % cumulatif |
|------|----------|--|----------|-----------------|-----------------|-----------|-------------|
| 26 | CSSMB | Enfant-Soleil | 52,25848 | 620 | 620 | 10 576 | 8,17 |
| 313 | CSSDM | Étoile-Filante | 11,34596 | 125 | 125 | 112 726 | 87,09 |
| 335 | CSLBP | Evergreen | 7,26545 | 319 | 319 | 121 433 | 93,81 |
| 242 | CSEM | F.A.C.E. | 21,12861 | 165 | 162 | 87 631 | 67,70 |
| 208 | CSSDM | F.A.C.E. | 25,82282 | 492 | 492 | 76 614 | 59,19 |
| 224 | CSSPI | Félix-Leclerc | 23,90427 | 401 | 401 | 81 713 | 63,13 |
| 85 | CSSDM | Félix-Leclerc | 39,68432 | 220 | 220 | 33 151 | 25,61 |
| 100 | CSSDM | Félix-Leclerc, occupation transitoire | 38,09411 | 184 | 184 | 38 640 | 29,85 |
| 102 | CSSPI | Ferland | 37,31786 | 442 | 442 | 39 459 | 30,48 |
| 116 | CSSPI | Fernand-Gauthier | 35,45777 | 418 | 418 | 44 106 | 34,07 |
| 228 | CSSDM | Fernand-Seguín, pavillon Hubert-Reeves | 23,28899 | 130 | 130 | 82 708 | 63,90 |
| 225 | CSSDM | Fernand-Seguín, pavillon Julie-Payette | 23,86103 | 160 | 160 | 81 873 | 63,25 |
| 342 | CSLBP | Forest Hill Junior | 6,22926 | 316 | 316 | 124 184 | 95,94 |
| 347 | CSLBP | Forest Hill Senior | 5,54340 | 375 | 375 | 126 190 | 97,49 |
| 142 | CSSDM | François-de-Laval | 31,94217 | 619 | 619 | 53 773 | 41,54 |
| 138 | CSSDM | François-de-Laval, annexe temporaire | 32,72744 | 319 | 319 | 51 957 | 40,14 |
| 80 | CSSPI | François-La-Bernarde | 40,05016 | 422 | 422 | 31 541 | 24,37 |
| 117 | CSSPI | Gabrielle-Roy | 35,37499 | 733 | 733 | 44 839 | 34,64 |
| 297 | CSEM | Gardenview | 13,68758 | 748 | 714 | 107 478 | 83,03 |
| 82 | CSSDM | Garneau | 39,96140 | 241 | 241 | 32 004 | 24,72 |
| 55 | CSSPI | Général Vanier | 43,24533 | 198 | 198 | 21 862 | 16,89 |
| 308 | CSSMB | Gentilly, Édifice de la Présentation | 11,95405 | 270 | 270 | 111 002 | 85,75 |
| 309 | CSSMB | Gentilly, Édifice Fénelon | 11,93990 | 387 | 387 | 111 389 | 86,05 |
| 94 | CSEM | Gerald McShane | 38,51216 | 267 | 263 | 36 967 | 28,56 |
| 133 | CSSDM | Gilles-Vigneault | 33,76131 | 399 | 399 | 50 362 | 38,91 |
| 131 | CSSDM | Gilles-Vigneault , Annexe | 34,04167 | 120 | 120 | 49 477 | 38,22 |
| 137 | CSSDM | Guillaume-Couture | 33,00317 | 571 | 571 | 51 638 | 39,89 |
| 281 | CSSMB | Guy-Drummond | 15,83018 | 475 | 474 | 100 759 | 77,84 |
| 220 | CSEM | Hampstead | 24,26363 | 209 | 208 | 80 333 | 62,06 |
| 54 | CSSMB | Harfang-des-Neiges, Édifice Gouin | 43,26781 | 145 | 142 | 21 664 | 16,74 |
| 65 | CSSMB | Harfang-des-Neiges, Édifice Lauzon | 42,22544 | 285 | 275 | 25 719 | 19,87 |
| 134 | CSSMB | Hébert | 33,50069 | 26 | 26 | 50 388 | 38,93 |
| 320 | CSSDM | Hélène-Boullé | 10,24592 | 430 | 429 | 115 827 | 89,48 |
| 32 | CSSMB | Henri-Beaulieu | 48,35779 | 566 | 566 | 12 877 | 9,95 |
| 155 | CSSMB | Henri-Forest | 30,34014 | 333 | 333 | 58 830 | 45,45 |
| 210 | CSEM | Honoré-Mercier | 25,58926 | 394 | 389 | 77 403 | 59,80 |
| 244 | CSSMB | Île-des-Soeurs | 20,98260 | 775 | 775 | 88 746 | 68,56 |
| 247 | CSSDM | Internationale de Montréal (primaire) | 20,76346 | 307 | 307 | 89 593 | 69,22 |
| 143 | CSSDM | Iona | 31,87645 | 512 | 512 | 54 285 | 41,94 |
| 331 | CSSMB | Jacques-Bizard | 7,94251 | 355 | 355 | 119 884 | 92,62 |
| 121 | CSSPI | Jacques-Rousseau | 35,02091 | 586 | 585 | 46 042 | 35,57 |
| 119 | CSSPI | Jacques-Rousseau, Chénier | 35,23083 | 67 | 67 | 45 159 | 34,89 |
| 163 | CSSMB | Jardin-Des-Saints-Anges | 29,87986 | 262 | 262 | 61 261 | 47,33 |
| 129 | CSSDM | Jean-Baptiste-Meilleur | 34,26183 | 254 | 253 | 49 153 | 37,97 |
| 91 | CSSMB | Jean-Grou | 39,16404 | 622 | 621 | 35 945 | 27,77 |
| 37 | CSSDM | Jeanne-LeBer | 47,56710 | 292 | 292 | 14 970 | 11,57 |
| 29 | CSSPI | Jean-Nicolet | 51,45671 | 380 | 379 | 11 518 | 8,90 |

3.3 Liste alphabétique des écoles primaires incluses dans la classification Inscriptions au 6 novembre 2020

| Rang | CSS / CS | Nom école | Indice | Élèves inscrits | Élèves utilisés | Cumulatif | % cumulatif |
|------|----------|--|----------|-----------------|-----------------|-----------|-------------|
| 25 | CSSPI | Jean-Nicolet, annexe | 52,42269 | 326 | 326 | 9 956 | 7,69 |
| 156 | CSEM | John Caboto Academy | 30,33104 | 188 | 179 | 59 018 | 45,59 |
| 257 | CSSMB | Jonathan | 19,74189 | 104 | 101 | 92 155 | 71,19 |
| 349 | CSSMB | Jonathan-Wilson | 4,16562 | 469 | 467 | 126 929 | 98,06 |
| 327 | CSSMB | Joseph-Henrico | 8,53175 | 198 | 198 | 118 370 | 91,45 |
| 132 | CSSDM | Judith-Jasmin | 34,00005 | 486 | 486 | 49 963 | 38,60 |
| 4 | CSSPI | Jules-Verne | 63,75040 | 836 | 836 | 2 222 | 1,72 |
| 115 | CSSMB | Katimavik, édifice Houde | 35,75579 | 83 | 83 | 43 688 | 33,75 |
| 157 | CSSMB | Katimavik, édifice Katimavik | 30,22248 | 518 | 518 | 59 536 | 45,99 |
| 275 | CSLBP | Kingsdale Academy | 16,37427 | 317 | 317 | 98 447 | 76,06 |
| 89 | CSSPI | La Dauversière | 39,46174 | 683 | 683 | 34 836 | 26,91 |
| 306 | CSSDM | La Mennais | 12,25981 | 271 | 271 | 110 425 | 85,31 |
| 251 | CSSDM | La Petite-Patrie, pavillon NDD | 20,52294 | 308 | 308 | 90 456 | 69,88 |
| 209 | CSSDM | La Vérendrye | 25,58990 | 395 | 395 | 77 009 | 59,49 |
| 159 | CSSDM | La Visitation | 29,97411 | 405 | 405 | 60 107 | 46,44 |
| 222 | CSSMB | Lajoie | 24,08577 | 397 | 397 | 81 029 | 62,60 |
| 229 | CSSMB | Lajoie, Sainte-Mary-Magdalen | 22,58693 | 123 | 123 | 82 831 | 63,99 |
| 291 | CSSMB | Lalande | 14,87710 | 349 | 348 | 104 645 | 80,84 |
| 69 | CSSPI | Lambert-Closse | 41,44938 | 747 | 746 | 27 325 | 21,11 |
| 252 | CSSDM | Lambert-Closse | 20,37006 | 329 | 329 | 90 785 | 70,14 |
| 343 | CSSDM | Lanaudière | 6,09591 | 292 | 292 | 124 476 | 96,16 |
| 112 | CSLBP | LaSalle Elementary Junior | 36,06519 | 276 | 272 | 42 747 | 33,02 |
| 107 | CSLBP | LaSalle Elementary Senior | 36,76958 | 349 | 346 | 40 900 | 31,60 |
| 45 | CSSMB | Laurendeau-Dunton | 44,66177 | 561 | 561 | 18 599 | 14,37 |
| 35 | CSSMB | Laurentide | 47,86211 | 512 | 510 | 14 261 | 11,02 |
| 328 | CSSDM | Laurier | 8,45093 | 497 | 496 | 118 867 | 91,83 |
| 17 | CSSPI | Le Carignan | 54,90263 | 700 | 699 | 7 404 | 5,72 |
| 150 | CSSDM | Le Plateau | 30,88062 | 438 | 438 | 57 104 | 44,12 |
| 267 | CSSDM | Le Vitrail | 17,26298 | 113 | 113 | 95 840 | 74,04 |
| 60 | CSSMB | L'Eau-Vive | 42,80258 | 299 | 299 | 23 586 | 18,22 |
| 42 | CSSDM | Léonard-De Vinci (2e et 3e cycles) | 45,49207 | 216 | 216 | 17 260 | 13,33 |
| 43 | CSSDM | Léonard-De Vinci (préscol. et 1er cycle) | 45,23341 | 384 | 384 | 17 644 | 13,63 |
| 264 | CSEM | Leonardo-da-Vinci Academy | 18,00064 | 445 | 438 | 95 274 | 73,60 |
| 59 | CSSDM | Les-Enfants-du-Monde | 42,88659 | 439 | 439 | 23 287 | 17,99 |
| 139 | CSSMB | Lévis-Sauvé | 32,64650 | 403 | 403 | 52 360 | 40,45 |
| 9 | CSSDM | Louisbourg | 58,12062 | 372 | 372 | 4 460 | 3,45 |
| 241 | CSSDM | Louis-Colin | 21,16080 | 614 | 614 | 87 466 | 67,57 |
| 83 | CSSDM | Louis-Dupire | 39,87368 | 551 | 551 | 32 555 | 25,15 |
| 307 | CSSDM | Louis-Hippolyte-Lafontaine | 12,00099 | 307 | 307 | 110 732 | 85,55 |
| 33 | CSSDM | Lucille-Teasdale | 48,32344 | 323 | 323 | 13 200 | 10,20 |
| 74 | CSSDM | Ludger-Duvernay | 40,44604 | 306 | 306 | 29 045 | 22,44 |
| 269 | CSSDM | Madeleine-de-Verchères | 16,94214 | 477 | 477 | 96 768 | 74,76 |
| 130 | CSSDM | Maisonneuve | 34,07808 | 204 | 204 | 49 357 | 38,13 |
| 256 | CSSDM | Maîtrise Petits Chanteurs du Mont-Royal | 19,96588 | 93 | 92 | 92 051 | 71,11 |
| 127 | CSLBP | Maple Grove | 34,48157 | 338 | 334 | 48 660 | 37,59 |
| 183 | CSSPI | Marc-Aurèle-Fortin | 28,19331 | 506 | 506 | 68 180 | 52,67 |
| 166 | CSSPI | Marc-Aurèle-Fortin, annexe | 29,58656 | 101 | 101 | 62 075 | 47,96 |

3.3 Liste alphabétique des écoles primaires incluses dans la classification Inscriptions au 6 novembre 2020

| Rang | CSS / CS | Nom école | Indice | Élèves inscrits | Élèves utilisés | Cumulatif | % cumulatif |
|------|----------|---|----------|-----------------|-----------------|-----------|-------------|
| 162 | CSSDM | Marc-Favreau | 29,89458 | 462 | 462 | 60 999 | 47,12 |
| 203 | CSSDM | Marc-Favreau, annexe | 26,04962 | 62 | 62 | 75 086 | 58,01 |
| 355 | CSLBP | Margaret Manson | 3,23460 | 235 | 234 | 128 724 | 99,45 |
| 344 | CSSMB | Marguerite-Bourgeois | 5,93732 | 460 | 459 | 124 936 | 96,52 |
| 111 | CSSDM | Marguerite-Bourgeois | 36,27187 | 236 | 236 | 42 471 | 32,81 |
| 48 | CSSDM | Marie-de-l'Incarnation | 44,18263 | 212 | 212 | 19 532 | 15,09 |
| 218 | CSSDM | Marie-Favery | 24,62277 | 342 | 342 | 80 060 | 61,85 |
| 81 | CSSDM | Marie-Rivier, pavillon Legendre | 39,96328 | 222 | 222 | 31 763 | 24,54 |
| 77 | CSSDM | Marie-Rivier, pavillon Louvain | 40,23289 | 366 | 366 | 30 178 | 23,31 |
| 27 | CSSMB | Martin-Bélanger, Édifice Bélanger | 52,18586 | 144 | 144 | 10 720 | 8,28 |
| 16 | CSSMB | Martin-Bélanger, Édifice Martin | 55,58753 | 105 | 105 | 6 704 | 5,18 |
| 299 | CSEM | Merton | 13,52562 | 303 | 303 | 108 408 | 83,75 |
| 262 | CSEM | Michelangelo International | 19,16577 | 494 | 476 | 94 426 | 72,95 |
| 13 | CSSDM | Montcalm | 56,55894 | 413 | 413 | 5 494 | 4,24 |
| 192 | CSSPI | Montmartre | 27,17251 | 396 | 396 | 71 532 | 55,26 |
| 348 | CSLBP | Mount Pleasant | 5,11631 | 270 | 270 | 126 460 | 97,70 |
| 293 | CSSMB | Murielle-Dumont | 14,76461 | 572 | 572 | 105 658 | 81,63 |
| 120 | CSEM | Nesbitt | 35,21661 | 297 | 295 | 45 456 | 35,12 |
| 188 | CSSPI | Notre-Dame | 27,65822 | 442 | 442 | 69 818 | 53,94 |
| 196 | CSSPI | Notre-Dame-de-Fatima | 26,34152 | 494 | 494 | 73 031 | 56,42 |
| 288 | CSSDM | Notre-Dame-de-Grâce | 14,95261 | 730 | 730 | 103 576 | 80,02 |
| 296 | CSSDM | Notre-Dame-de-Grâce, annexe | 14,03401 | 100 | 100 | 106 730 | 82,45 |
| 270 | CSSMB | Notre-Dame-de-la-Garde | 16,92245 | 288 | 288 | 97 056 | 74,98 |
| 273 | CSSMB | Notre-Dame-de-la-Garde, Édifice Richard | 16,73477 | 104 | 104 | 97 867 | 75,61 |
| 170 | CSSMB | Notre-Dame-de-la-Paix | 29,37087 | 229 | 229 | 63 131 | 48,77 |
| 136 | CSSDM | Notre-Dame-de-l'Assomption | 33,06157 | 220 | 220 | 51 067 | 39,45 |
| 140 | CSSMB | Notre-Dame-de-Lourdes | 32,14842 | 297 | 297 | 52 657 | 40,68 |
| 79 | CSSDM | Notre-Dame-des-Neiges | 40,11304 | 423 | 423 | 31 119 | 24,04 |
| 187 | CSSMB | Notre-Dame-des-Rapides | 27,90695 | 387 | 387 | 69 376 | 53,60 |
| 180 | CSSMB | Notre-Dame-des-Sept-Douleurs | 28,28408 | 264 | 264 | 67 296 | 51,99 |
| 154 | CSSDM | Notre-Dame-des-Victoires | 30,36886 | 364 | 364 | 58 497 | 45,19 |
| 144 | CSSDM | Notre-Dame-des-Victoires, annexe | 31,86687 | 154 | 154 | 54 439 | 42,06 |
| 216 | CSSDM | Notre-Dame-du-Foyer | 24,78698 | 543 | 542 | 79 471 | 61,40 |
| 47 | CSSDM | Notre-Dame-du-Perpétuel-Secours | 44,49483 | 367 | 367 | 19 320 | 14,93 |
| 274 | CSSMB | Nouvelle-Querbes | 16,68244 | 263 | 263 | 98 130 | 75,81 |
| 96 | CSEM | Our Lady of Pompei | 38,44793 | 226 | 222 | 37 540 | 29,00 |
| 104 | CSEM | Parkdale | 37,14417 | 303 | 303 | 40 207 | 31,06 |
| 346 | CSSDM | Paul-Bruchési | 5,67213 | 386 | 386 | 125 815 | 97,20 |
| 22 | CSSMB | Paul-Jarry | 53,10229 | 325 | 325 | 9 165 | 7,08 |
| 72 | CSSMB | Perce-Neige | 40,74496 | 502 | 486 | 28 346 | 21,90 |
| 164 | CSSDM | Philippe-Labarre | 29,85422 | 374 | 374 | 61 635 | 47,62 |
| 76 | CSSMB | Philippe-Morin | 40,25933 | 242 | 242 | 29 812 | 23,03 |
| 78 | CSSPI | Pie XII | 40,15438 | 518 | 517 | 30 696 | 23,71 |
| 235 | CSEM | Pierre Elliott Trudeau | 21,58453 | 326 | 323 | 84 735 | 65,46 |
| 66 | CSSPI | Pierre-de-Coubertin | 41,73730 | 277 | 277 | 25 996 | 20,08 |
| 174 | CSEM | Pierre-de-Coubertin | 29,04900 | 462 | 462 | 65 074 | 50,27 |
| 319 | CSLBP | Pierre-Elliott-Trudeau | 10,50696 | 319 | 319 | 115 397 | 89,15 |

3.3 Liste alphabétique des écoles primaires incluses dans la classification
Inscriptions au 6 novembre 2020

| Rang | CSS / CS | Nom école | Indice | Élèves inscrits | Élèves utilisés | Cumulatif | % cumulatif |
|------|----------|--|----------|-----------------|-----------------|-----------|-------------|
| 114 | CSSMB | Pierre-Rémy | 35,80666 | 428 | 428 | 43 605 | 33,69 |
| 321 | CSSMB | Pointe-Claire | 9,95617 | 601 | 601 | 116 428 | 89,95 |
| 39 | CSSPI | René-Guénette | 46,92229 | 840 | 840 | 16 191 | 12,51 |
| 172 | CSLBP | Riverview | 29,27159 | 215 | 215 | 64 242 | 49,63 |
| 204 | CSSDM | Rose-des-Vents | 25,99286 | 161 | 161 | 75 247 | 58,13 |
| 259 | CSEM | Roslyn | 19,51756 | 577 | 575 | 92 960 | 71,82 |
| 286 | CSEM | Royal Vale | 15,51237 | 444 | 428 | 102 446 | 79,14 |
| 318 | CSLBP | Saint Anthony | 10,63343 | 313 | 313 | 115 078 | 88,90 |
| 280 | CSLBP | Saint Charles | 15,91918 | 273 | 273 | 100 284 | 77,47 |
| 357 | CSLBP | Saint Edmund | 1,99780 | 367 | 367 | 129 441 | 100,00 |
| 105 | CSEM | Saint Gabriel | 36,90254 | 221 | 221 | 40 428 | 31,23 |
| 334 | CSLBP | Saint John Fisher Junior | 7,59477 | 240 | 239 | 121 114 | 93,57 |
| 338 | CSLBP | Saint John Fisher Senior | 6,83107 | 332 | 332 | 122 361 | 94,53 |
| 326 | CSLBP | Saint Patrick | 9,16044 | 479 | 479 | 118 172 | 91,29 |
| 201 | CSSDM | Saint-Albert-le-Grand | 26,07174 | 313 | 313 | 74 747 | 57,75 |
| 219 | CSSDM | Saint-Albert-le-Grand, annexe temporaire | 24,51562 | 64 | 64 | 80 124 | 61,90 |
| 282 | CSSDM | Saint-Ambroise | 15,80724 | 247 | 247 | 101 006 | 78,03 |
| 290 | CSSDM | Saint-Ambroise, annexe | 14,90030 | 164 | 164 | 104 296 | 80,57 |
| 340 | CSSDM | Saint-André-Apôtre | 6,28425 | 283 | 283 | 123 039 | 95,05 |
| 323 | CSSDM | Saint-André-Apôtre, annexe | 9,73464 | 147 | 147 | 116 902 | 90,31 |
| 123 | CSSDM | Saint-Anselme | 34,87950 | 244 | 244 | 46 592 | 35,99 |
| 151 | CSSDM | Saint-Antoine-Marie-Claret | 30,56181 | 321 | 321 | 57 425 | 44,36 |
| 277 | CSSDM | Saint-Arsène | 16,13663 | 417 | 408 | 99 449 | 76,83 |
| 239 | CSSDM | Saint-Barthélemy, pavillon des Érables | 21,33161 | 490 | 490 | 86 619 | 66,92 |
| 231 | CSSDM | Saint-Barthélemy, pavillon Sagard | 22,40734 | 307 | 307 | 83 629 | 64,61 |
| 71 | CSSDM | Saint-Benoît | 41,14900 | 363 | 363 | 27 844 | 21,51 |
| 41 | CSSDM | Saint-Bernardin | 45,60326 | 438 | 438 | 17 044 | 13,17 |
| 88 | CSSDM | Saint-Clément | 39,49073 | 325 | 325 | 34 153 | 26,38 |
| 312 | CSSMB | Saint-Clément-Est | 11,36840 | 692 | 692 | 112 601 | 86,99 |
| 298 | CSSMB | Saint-Clément-Ouest | 13,64840 | 627 | 627 | 108 105 | 83,52 |
| 217 | CSSDM | Saint-Donat | 24,67765 | 247 | 247 | 79 718 | 61,59 |
| 248 | CSSDM | Saint-Donat, annexe | 20,72330 | 70 | 70 | 89 663 | 69,27 |
| 62 | CSSDM | Sainte-Bernadette-Soubirous | 42,60641 | 576 | 576 | 24 511 | 18,94 |
| 67 | CSSDM | Sainte-Bernadette-Soubirous, annexe | 41,69871 | 39 | 39 | 26 035 | 20,11 |
| 278 | CSSDM | Sainte-Bibiane | 15,98612 | 274 | 274 | 99 723 | 77,04 |
| 118 | CSSDM | Sainte-Catherine-de-Sienne | 35,32658 | 253 | 253 | 45 092 | 34,84 |
| 23 | CSSMB | Sainte-Catherine-Labouré | 52,74014 | 336 | 335 | 9 501 | 7,34 |
| 283 | CSSDM | Sainte-Cécile | 15,75469 | 482 | 482 | 101 488 | 78,40 |
| 206 | CSSDM | Sainte-Claire | 25,86654 | 384 | 384 | 75 928 | 58,66 |
| 57 | CSSPI | Sainte-Colette | 42,99175 | 257 | 256 | 22 387 | 17,30 |
| 40 | CSSPI | Sainte-Colette, annexe | 46,00564 | 415 | 415 | 16 606 | 12,83 |
| 178 | CSSMB | Sainte-Geneviève (Ouest) | 28,34911 | 548 | 548 | 66 752 | 51,57 |
| 249 | CSSMB | Sainte-Geneviève (Sud) | 20,70716 | 349 | 349 | 90 012 | 69,54 |
| 92 | CSSPI | Sainte-Germaine-Cousin | 38,70227 | 402 | 402 | 36 347 | 28,08 |
| 64 | CSSPI | Sainte-Gertrude | 42,31658 | 509 | 509 | 25 434 | 19,65 |
| 186 | CSSDM | Sainte-Jeanne-d'Arc | 27,99282 | 290 | 290 | 68 989 | 53,30 |
| 221 | CSSDM | Sainte-Louise-de-Marillac | 24,18833 | 299 | 299 | 80 632 | 62,29 |

3.3 Liste alphabétique des écoles primaires incluses dans la classification Inscriptions au 6 novembre 2020

| Rang | CSS / CS | Nom école | Indice | Élèves inscrits | Élèves utilisés | Cumulatif | % cumulatif |
|------|----------|---|----------|-----------------|-----------------|-----------|-------------|
| 28 | CSSDM | Sainte-Lucie | 51,92546 | 418 | 418 | 11 138 | 8,60 |
| 84 | CSSPI | Sainte-Marguerite-Bourgeois | 39,69214 | 376 | 376 | 32 931 | 25,44 |
| 302 | CSSDM | Saint-Émile | 12,92908 | 229 | 229 | 109 078 | 84,27 |
| 232 | CSSDM | Saint-Enfant-Jésus | 22,35185 | 355 | 355 | 83 984 | 64,88 |
| 75 | CSSDM | Sainte-Odile | 40,31325 | 525 | 524 | 29 570 | 22,84 |
| 21 | CSSDM | Sainte-Odile, annexe | 53,29771 | 48 | 48 | 8 840 | 6,83 |
| 246 | CSSDM | Saint-Étienne | 20,83942 | 224 | 224 | 89 286 | 68,98 |
| 287 | CSSDM | Saint-Fabien | 15,14868 | 400 | 400 | 102 846 | 79,45 |
| 284 | CSSDM | Saint-Fabien , annexe Rosalie-Jetté | 15,70160 | 143 | 143 | 101 631 | 78,52 |
| 63 | CSSDM | Saint-François-d'Assise | 42,44985 | 414 | 414 | 24 925 | 19,26 |
| 153 | CSSDM | Saint-François-Solano | 30,43726 | 476 | 476 | 58 133 | 44,91 |
| 95 | CSSDM | Saint-Gabriel-Lalemant | 38,49607 | 347 | 347 | 37 314 | 28,83 |
| 97 | CSSDM | Saint-Gabriel-Lalemant, annexe | 38,40754 | 79 | 79 | 37 619 | 29,06 |
| 245 | CSSMB | Saint-Gérard | 20,87590 | 316 | 316 | 89 062 | 68,81 |
| 294 | CSSDM | Saint-Gérard | 14,66048 | 513 | 513 | 106 171 | 82,02 |
| 316 | CSSMB | Saint-Germain-d'Outremont | 11,10894 | 373 | 372 | 114 077 | 88,13 |
| 126 | CSSDM | Saint-Grégoire-le-Grand | 34,62108 | 442 | 442 | 48 322 | 37,33 |
| 190 | CSSDM | Saint-Isaac-Jogues | 27,50216 | 481 | 481 | 70 799 | 54,70 |
| 167 | CSSDM | Saint-Jean-Baptiste-de-la-Salle | 29,51027 | 298 | 297 | 62 373 | 48,19 |
| 255 | CSSDM | Saint-Jean-de-Brébeuf | 20,18865 | 393 | 393 | 91 958 | 71,04 |
| 230 | CSSDM | Saint-Jean-de-la-Lande | 22,57115 | 491 | 491 | 83 322 | 64,37 |
| 234 | CSSDM | Saint-Jean-de-la-Lande, annexe | 22,13304 | 139 | 139 | 84 409 | 65,21 |
| 98 | CSSDM | Saint-Jean-de-Matha | 38,37317 | 284 | 284 | 37 903 | 29,28 |
| 36 | CSSPI | Saint-Joseph | 47,84589 | 417 | 414 | 14 678 | 11,34 |
| 211 | CSSDM | Saint-Justin | 25,51018 | 364 | 364 | 77 767 | 60,08 |
| 175 | CSSDM | Saint-Justin , 8300 de Teck (annexe temporaire) | 28,91000 | 395 | 395 | 65 469 | 50,58 |
| 227 | CSSDM | Saint-Léon-de-Westmount | 23,29227 | 418 | 418 | 82 578 | 63,80 |
| 181 | CSSDM | Saint-Léon-de-Westmount, annexe Charlevoix | 28,26147 | 171 | 171 | 67 467 | 52,12 |
| 314 | CSSMB | Saint-Louis | 11,30487 | 447 | 447 | 113 173 | 87,43 |
| 271 | CSSDM | Saint-Louis-de-Gonzague | 16,84719 | 166 | 166 | 97 222 | 75,11 |
| 265 | CSSDM | Saint-Louis-de-Gonzague, annexe | 17,38439 | 180 | 180 | 95 454 | 73,74 |
| 285 | CSSMB | Saint-Luc | 15,57373 | 371 | 370 | 102 002 | 78,80 |
| 315 | CSSDM | Saint-Marc | 11,21249 | 531 | 531 | 113 704 | 87,84 |
| 212 | CSSPI | Saint-Marcel | 25,33687 | 379 | 379 | 78 146 | 60,37 |
| 128 | CSSDM | Saint-Mathieu | 34,47194 | 239 | 239 | 48 899 | 37,78 |
| 2 | CSSDM | Saint-Noël-Chabanel, pavillon des Bâtisseurs | 66,18379 | 405 | 405 | 835 | 0,65 |
| 3 | CSSDM | Saint-Noël-Chabanel, pavillon des Découvreurs | 65,33438 | 551 | 551 | 1 386 | 1,07 |
| 101 | CSSDM | Saint-Nom-de-Jésus | 37,53659 | 377 | 377 | 39 017 | 30,14 |
| 110 | CSSPI | Saint-Octave | 36,30159 | 318 | 317 | 42 235 | 32,63 |
| 61 | CSSDM | Saint-Pascal-Baylon | 42,60945 | 349 | 349 | 23 935 | 18,49 |
| 237 | CSSDM | Saint-Paul-de-la-Croix | 21,51196 | 437 | 437 | 85 780 | 66,27 |
| 295 | CSSDM | Saint-Pierre-Claver | 14,17592 | 459 | 459 | 106 630 | 82,38 |
| 70 | CSSDM | Saint-Raymond | 41,41199 | 156 | 156 | 27 481 | 21,23 |
| 30 | CSSPI | Saint-Rémi | 51,39763 | 600 | 600 | 12 118 | 9,36 |
| 354 | CSSMB | Saint-Rémi | 3,25528 | 552 | 552 | 128 489 | 99,26 |
| 31 | CSSPI | Saint-Rémi, annexe | 50,90185 | 193 | 193 | 12 311 | 9,51 |
| 53 | CSSDM | Saint-Simon-Apôtre | 43,39993 | 355 | 355 | 21 519 | 16,62 |

3.3 Liste alphabétique des écoles primaires incluses dans la classification
Inscriptions au 6 novembre 2020

| Rang | CSS / CS | Nom école | Indice | Élèves inscrits | Élèves utilisés | Cumulatif | % cumulatif |
|------|----------|---|----------|-----------------|-----------------|-----------|-------------|
| 177 | CSSDM | Saints-Martyrs-Canadiens | 28,39392 | 368 | 368 | 66 204 | 51,15 |
| 185 | CSSDM | Saints-Martyrs-Canadiens, annexe | 28,14932 | 236 | 236 | 68 699 | 53,07 |
| 18 | CSSPI | Saint-Vincent-Marie | 54,85639 | 695 | 693 | 8 099 | 6,26 |
| 87 | CSSDM | Saint-Zotique | 39,63207 | 191 | 191 | 33 828 | 26,13 |
| 233 | CSSDM | Sans-Frontières | 22,28562 | 286 | 286 | 84 270 | 65,10 |
| 352 | CSLBP | Sherbrooke Academy Junior | 3,83400 | 194 | 194 | 127 742 | 98,69 |
| 353 | CSLBP | Sherbrooke Academy Senior | 3,39072 | 195 | 195 | 127 937 | 98,84 |
| 261 | CSSPI | Simone-Desjardins, pavillon Gouin | 19,27198 | 637 | 637 | 93 932 | 72,57 |
| 268 | CSSPI | Simone-Desjardins, pavillon Perras | 17,07535 | 451 | 451 | 96 291 | 74,39 |
| 44 | CSSDM | Simonne-Monet | 44,79831 | 394 | 394 | 18 038 | 13,94 |
| 24 | CSEM | Sinclair Laird | 52,53383 | 129 | 128 | 9 630 | 7,44 |
| 301 | CSLBP | Soulanges | 13,21671 | 22 | 22 | 108 849 | 84,09 |
| 161 | CSLBP | Springdale | 29,92777 | 214 | 208 | 60 537 | 46,77 |
| 145 | CSEM | St. Monica | 31,70605 | 270 | 269 | 54 709 | 42,27 |
| 223 | CSLBP | Sunshine Academy | 24,03635 | 283 | 274 | 81 312 | 62,82 |
| 90 | CSSMB | Terre-des-Jeunes | 39,20843 | 487 | 486 | 35 323 | 27,29 |
| 310 | CSLBP | Terry Fox | 11,72335 | 261 | 261 | 111 650 | 86,26 |
| 49 | CSSMB | Très-Saint-Sacrement, Édifice de l'Avenir | 44,16113 | 272 | 272 | 19 804 | 15,30 |
| 106 | CSSMB | Très-Saint-Sacrement, Édifice du Savoir | 36,80182 | 123 | 123 | 40 551 | 31,33 |
| 152 | CSLBP | Verdun | 30,48210 | 232 | 230 | 57 657 | 44,54 |
| 125 | CSSPI | Victor-Lavigne | 34,77352 | 871 | 871 | 47 880 | 36,99 |
| 19 | CSSDM | Victor-Rousselot | 54,59460 | 260 | 260 | 8 359 | 6,46 |
| 325 | CSSMB | Victor-Thérien | 9,20327 | 482 | 482 | 117 693 | 90,92 |
| 135 | CSEM | Westmount Park | 33,27788 | 459 | 458 | 50 847 | 39,28 |
| 332 | CSLBP | Westpark | 7,89017 | 578 | 577 | 120 462 | 93,06 |
| 324 | CSLBP | Wilder Penfield | 9,59514 | 309 | 309 | 117 211 | 90,55 |
| 109 | CSSPI | Wilfrid-Bastien | 36,32874 | 974 | 959 | 41 917 | 32,38 |
| 276 | CSEM | Willingdon | 16,26744 | 585 | 583 | 99 032 | 76,51 |

3.4

**Liste des écoles primaires qui
changent de catégories**

3.4 Liste des écoles primaires qui changent de catégories Comparaison entre 2020 et 2019

Écoles qui passent de la catégorie 20-30 % à la catégorie 0-20 %

| CSS / CS | Nom école | 2020 | | | 2019 | | |
|----------|-----------------|----------|-------------|------|----------|-------------|------|
| | | Indice | % cumulatif | Rang | Indice | % cumulatif | Rang |
| CSSPI | Sainte-Gertrude | 42,31658 | 19,65 | 64 | 41,67004 | 20,32 | 70 |

Écoles qui passent de la catégorie 0-20 % à la catégorie 20-30 %

| CSS / CS | Nom école | 2020 | | | 2019 | | |
|----------|-------------------------------------|----------|-------------|------|----------|-------------|------|
| | | Indice | % cumulatif | Rang | Indice | % cumulatif | Rang |
| CSSDM | Sainte-Bernadette-Soubirous, annexe | 41,69871 | 20,11 | 67 | 43,37773 | 17,11 | 57 |
| CSSDM | Saint-Raymond | 41,41199 | 21,23 | 70 | 41,76223 | 19,60 | 68 |
| CSSDM | Garneau | 39,96140 | 24,72 | 82 | 41,99502 | 19,28 | 66 |

Écoles qui passent de la catégorie 30-100 % à la catégorie 20-30 %

| CSS / CS | Nom école | 2020 | | | 2019 | | |
|----------|--------------------|----------|-------------|------|----------|-------------|------|
| | | Indice | % cumulatif | Rang | Indice | % cumulatif | Rang |
| CSEM | Our Lady of Pompei | 38,44793 | 29,00 | 96 | 36,99582 | 31,20 | 108 |
| CSSMB | De la Mosaïque | 38,16734 | 29,71 | 99 | 38,17143 | 30,54 | 105 |

Écoles qui passent de la catégorie 20-30 % à la catégorie 30-100 %

| CSS / CS | Nom école | 2020 | | | 2019 | | |
|----------|--------------------------|----------|-------------|------|----------|-------------|------|
| | | Indice | % cumulatif | Rang | Indice | % cumulatif | Rang |
| CSSDM | Saint-Nom-de-Jésus | 37,53659 | 31,02 | 101 | 39,50208 | 27,75 | 94 |
| CSEM | Saint Gabriel | 36,90254 | 32,60 | 105 | 38,58924 | 29,12 | 100 |
| CSSDM | Marguerite-Bourgeois | 36,27187 | 33,54 | 111 | 40,66877 | 23,26 | 80 |
| CSSMB | Katimavik, édifice Houde | 35,75579 | 56,80 | 115 | 40,96118 | 22,14 | 76 |

Classification des écoles secondaires

4.1

**Comparaison du rang de
l'ensemble des écoles
secondaires entre 2020 et 2019**

4.1 Comparaison du rang de l'ensemble des écoles secondaires entre 2020 et 2019

Inscriptions au 6 novembre 2020

| CSS / CS | Nom école | 2020 | | | 2019 | | |
|----------|---|----------|-------------|------|----------|-------------|------|
| | | Indice | % cumulatif | Rang | Indice | % cumulatif | Rang |
| CSSDM | Louis-Joseph-Papineau | 52,08260 | 1,81 | 1 | 51,14882 | 1,81 | 1 |
| CSSPI | Calixa-Lavallée | 50,53390 | 4,37 | 2 | 50,19977 | 4,36 | 2 |
| CSSPI | Henri-Bourassa | 49,20648 | 7,55 | 3 | 49,27617 | 7,57 | 3 |
| CSSDM | Saint-Henri | 47,76806 | 9,17 | 4 | 48,41601 | 9,28 | 4 |
| CSSDM | La Voie | 46,74911 | 10,76 | 5 | 46,77513 | 12,76 | 6 |
| CSSDM | Lucien-Pagé | 46,65091 | 12,67 | 6 | 47,30020 | 11,20 | 5 |
| CSSDM | Saint-Luc, annexe 3 | 45,38498 | 12,76 | 7 | 42,97312 | 14,71 | 10 |
| CSEM | Focus Program | 44,68285 | 12,79 | 8 | 35,59561 | 41,26 | 35 |
| CSSPI | Amos | 44,55453 | 13,56 | 9 | 44,58977 | 13,70 | 7 |
| CSSDM | Chomedey-De Maisonneuve | 42,17592 | 14,32 | 10 | 43,18311 | 14,44 | 8 |
| CSEM | James Lyng | 41,70294 | 14,46 | 11 | 43,09181 | 14,60 | 9 |
| CSSDM | Pierre-Dupuy | 41,50158 | 14,91 | 12 | 42,81750 | 15,17 | 11 |
| CSSDM | Saint-Luc, annexe 1 | 40,98642 | 15,16 | 13 | 40,74359 | 17,03 | 15 |
| CSSDM | Marie-Anne | 40,86678 | 16,17 | 14 | 39,86950 | 20,77 | 19 |
| CSSMB | Dalbé-Viau | 40,50691 | 17,64 | 15 | 40,84741 | 16,76 | 14 |
| CSSMB | Saint-Laurent, Édifice Saint-Germain annexe | 40,28038 | 17,76 | 16 | 42,06808 | 15,29 | 12 |
| CSSDM | Georges-Vanier | 39,98685 | 19,40 | 17 | 39,41555 | 24,37 | 22 |
| CSSDM | La Dauversière | 39,61171 | 20,41 | 18 | 39,84347 | 21,68 | 20 |
| CSSDM | Évangéline | 39,33159 | 21,57 | 19 | 39,65524 | 22,82 | 21 |
| CSSMB | Saint-Laurent, Édifice Émile-Legault | 39,29151 | 23,56 | 20 | 39,91506 | 19,84 | 18 |
| CSSDM | Joseph-François-Perrault, annexe | 39,28807 | 23,63 | 21 | 40,99822 | 15,36 | 13 |
| CSSDM | Eulalie-Durocher | 39,23128 | 24,45 | 22 | 38,51860 | 26,28 | 24 |
| CSSDM | Honoré-Mercier | 39,11361 | 25,45 | 23 | 38,78443 | 25,33 | 23 |
| CSEM | Perspectives I | 38,90512 | 25,48 | 24 | 40,52685 | 17,05 | 16 |
| CSSMB | Saint-Laurent, Édifice Saint-Germain | 38,75087 | 26,32 | 25 | 40,00262 | 17,88 | 17 |
| CSSPI | Antoine-de-Saint-Exupéry, annexe | 38,45440 | 27,20 | 26 | 37,26085 | 33,15 | 28 |
| CSSMB | Pierre-Laporte | 38,44353 | 29,10 | 27 | 38,14461 | 29,23 | 26 |
| CSEM | John F. Kennedy | 37,99743 | 29,56 | 28 | 36,38256 | 35,75 | 30 |
| CSEM | Vezina | 37,57766 | 29,60 | 29 | 32,58928 | 47,21 | 42 |
| CSEM | Outreach | 37,49669 | 29,61 | 30 | 27,42182 | 66,56 | 62 |
| CSSMB | Du Sas (Outremont) | 36,90570 | 29,89 | 31 | 36,21421 | 38,94 | 32 |
| CSSPI | Antoine-de-St-Exupéry | 36,90499 | 33,17 | 32 | 37,31902 | 32,23 | 27 |
| CSSPI | Anjou | 36,86277 | 35,39 | 33 | 36,44617 | 35,30 | 29 |
| CSSDM | Marguerite-De Lajemmerais | 36,58443 | 36,56 | 34 | 38,35861 | 27,39 | 25 |
| CSSMB | Cavelier-De LaSalle | 36,33348 | 39,49 | 35 | 36,37281 | 38,65 | 31 |
| CSEM | Perspectives II | 35,98726 | 39,53 | 36 | 34,88028 | 43,77 | 38 |
| CSSPI | Daniel-Johnson | 35,30873 | 40,67 | 37 | 34,18248 | 44,86 | 39 |
| CSSDM | Saint-Luc | 35,25618 | 43,18 | 38 | 35,47129 | 43,69 | 36 |
| CSSDM | Joseph-François-Perrault | 35,06971 | 45,42 | 39 | 35,69148 | 41,23 | 34 |
| CSEM | Programme Mile-End | 35,01209 | 45,46 | 40 | 36,19129 | 39,00 | 33 |
| CSLBP | Beurling Academy | 34,37945 | 45,78 | 41 | 33,64708 | 47,18 | 41 |
| CSSDM | Édouard-Montpetit | 33,29319 | 47,81 | 42 | 34,15754 | 46,82 | 40 |
| CSEM | Options | 32,90262 | 47,84 | 43 | 31,83746 | 51,61 | 47 |

4.1 Comparaison du rang de l'ensemble des écoles secondaires entre 2020 et 2019

Inscriptions au 6 novembre 2020

| CSS / CS | Nom école | 2020 | | | 2019 | | |
|----------|---|----------|-------------|------|----------|-------------|------|
| | | Indice | % cumulatif | Rang | Indice | % cumulatif | Rang |
| CSEM | Marymount Academy International | 32,40616 | 48,43 | 44 | 32,42287 | 48,89 | 44 |
| CSSDM | Louis-Riel | 32,20821 | 50,47 | 45 | 31,96563 | 51,56 | 46 |
| CSSDM | Académie Dunton | 31,70412 | 51,44 | 46 | 32,46464 | 48,20 | 43 |
| CSSDM | F.A.C.E. | 31,65820 | 52,01 | 47 | 32,11690 | 49,49 | 45 |
| CSSDM | Louise-Trichet | 31,30055 | 52,82 | 48 | 31,47379 | 52,34 | 48 |
| CSSDM | Académie De Roberval | 31,19842 | 53,64 | 49 | 31,38408 | 53,17 | 49 |
| CSLBP | LaSalle Community Comprehensive | 30,72190 | 54,72 | 50 | 30,76651 | 54,22 | 50 |
| CSSMB | Nouvelle école secondaire Pierrefonds | 30,25417 | 55,33 | 51 | | | |
| CSSDM | Internationale de Montréal (secondaire) | 29,46943 | 56,12 | 52 | 30,01499 | 56,01 | 52 |
| CSSPI | Pointe-aux-Trembles | 29,03228 | 58,17 | 53 | 28,77083 | 61,24 | 56 |
| CSSPI | Jean-Grou | 28,67360 | 59,68 | 54 | 28,33762 | 64,42 | 58 |
| CSEM | Laurier Macdonald | 28,43540 | 60,75 | 55 | 28,33250 | 65,20 | 59 |
| CSEM | LaurenHill Academy | 28,42341 | 62,33 | 56 | 28,59028 | 62,96 | 57 |
| CSSMB | Monseigneur-Richard | 28,30492 | 64,04 | 57 | 29,16711 | 59,31 | 55 |
| CSSMB | Du Sas (Carson) | 28,20462 | 64,11 | 58 | 26,05115 | 70,56 | 66 |
| CSEM | Rosemount | 28,08405 | 64,69 | 59 | 27,61347 | 66,54 | 61 |
| CSEM | Venture | 28,01793 | 64,71 | 60 | 35,34304 | 43,72 | 37 |
| CSLBP | Lakeside Academy | 27,75061 | 65,41 | 61 | 27,75806 | 65,94 | 60 |
| CSSDM | Sophie-Barat, annexe | 27,47661 | 66,85 | 62 | 30,11597 | 55,24 | 51 |
| CSSDM | Jeanne-Mance | 27,33370 | 68,19 | 63 | 29,19920 | 57,70 | 54 |
| CSSMB | Paul-Gérin-Lajoie d'Outremont | 27,11078 | 69,70 | 64 | 26,81248 | 69,17 | 64 |
| CSEM | Westmount | 25,79072 | 70,82 | 65 | 26,45032 | 70,41 | 65 |
| CSSMB | Dorval-Jean XXIII, Édifice Dorval | 25,73503 | 71,79 | 66 | 27,06803 | 67,75 | 63 |
| CSSMB | Dorval-Jean XXIII, Édifice Jean XXIII | 25,36186 | 73,28 | 67 | 23,93292 | 76,19 | 70 |
| CSSDM | Sophie-Barat | 25,28467 | 74,34 | 68 | 25,31659 | 72,11 | 67 |
| CSEM | M.I.N.D. | 24,62265 | 74,40 | 69 | 22,81277 | 76,94 | 72 |
| CSEM | Lester B. Pearson | 24,19064 | 75,88 | 70 | 24,58298 | 73,56 | 68 |
| CSEM | Vincent Massey Collegiate | 23,79765 | 77,04 | 71 | 24,10114 | 74,74 | 69 |
| CSSMB | Du Sas (Pierrefonds) | 22,99720 | 77,12 | 72 | 21,92559 | 79,18 | 75 |
| CSEM | Royal Vale | 21,99477 | 77,83 | 73 | 22,85005 | 76,87 | 71 |
| CSSDM | Père-Marquette | 21,71981 | 79,80 | 74 | 22,38551 | 78,94 | 73 |
| CSSMB | Mont-Royal | 20,29817 | 81,34 | 75 | 21,73393 | 80,77 | 76 |
| CSEM | F.A.C.E. | 20,06607 | 81,53 | 76 | 20,16674 | 80,96 | 77 |
| CSSDM | Le Vitrail | 19,74059 | 81,67 | 77 | 22,36272 | 79,09 | 74 |
| CSSDM | Robert-Gravel | 18,46859 | 82,32 | 78 | 18,51383 | 86,07 | 81 |
| CSSMB | Collège Saint-Louis | 18,37881 | 83,69 | 79 | 18,86569 | 85,36 | 80 |
| CSLBP | Horizon | 18,06197 | 83,98 | 80 | 19,55726 | 83,98 | 79 |
| CSLBP | Pierrefonds Community High School | 17,96829 | 85,37 | 81 | 18,43487 | 87,47 | 82 |
| CSSMB | Saint-Georges | 16,46794 | 86,45 | 82 | 16,04976 | 88,53 | 84 |
| CSSMB | Des Sources | 16,42918 | 88,79 | 83 | 20,09098 | 83,81 | 78 |
| CSSMB | Félix-Leclerc, Édifice Robert-Plourde | 14,60829 | 89,68 | 84 | 15,30352 | 89,27 | 85 |
| CSSMB | Félix-Leclerc | 13,39905 | 90,65 | 85 | 13,43514 | 90,34 | 86 |
| CSLBP | Lindsay Place | 12,30868 | 91,14 | 86 | 12,43628 | 90,96 | 87 |

4.1 Comparaison du rang de l'ensemble des écoles secondaires entre 2020 et 2019

Inscriptions au 6 novembre 2020

| CSS / CS | Nom école | 2020 | | | 2019 | | |
|----------|--------------------|----------|-------------|------|----------|-------------|------|
| | | Indice | % cumulatif | Rang | Indice | % cumulatif | Rang |
| CSEM | Royal West Academy | 11,88829 | 92,44 | 87 | 11,79010 | 92,28 | 88 |
| CSLBP | Macdonald | 8,89714 | 93,77 | 88 | 8,75500 | 93,56 | 89 |
| CSLBP | John Rennie | 8,53241 | 95,62 | 89 | 8,34739 | 95,46 | 90 |
| CSLBP | Saint Thomas | 6,97312 | 97,25 | 90 | 6,94089 | 97,27 | 91 |
| CSLBP | Westwood Junior | 6,44525 | 97,92 | 91 | 6,18740 | 99,08 | 93 |
| CSLBP | Westwood Senior | 6,24944 | 98,85 | 92 | 6,07729 | 100,00 | 94 |
| CSLBP | Beaconsfield | 5,74872 | 100,00 | 93 | 6,45598 | 98,44 | 92 |

4.2

Classification de l'ensemble des écoles secondaires par ordre décroissant de l'indice de défavorisation

**4.2 Classification de l'ensemble des écoles secondaires par ordre décroissant de l'indice de défavorisation
Inscriptions au 6 novembre 2020**

| Rang | CSS / CS | Nom école | Indice | Élèves inscrits | Élèves utilisés | Cumulatif | % cumulatif |
|------|----------|---|----------|-----------------|-----------------|-----------|-------------|
| 1 | CSSDM | Louis-Joseph-Papineau | 52,08260 | 1 253 | 1 253 | 1 253 | 1,81 |
| 2 | CSSPI | Calixa-Lavallée | 50,53390 | 1 773 | 1 771 | 3 026 | 4,37 |
| 3 | CSSPI | Henri-Bourassa | 49,20648 | 2 204 | 2 186 | 5 230 | 7,55 |
| 4 | CSSDM | Saint-Henri | 47,76806 | 1 121 | 1 118 | 6 351 | 9,17 |
| 5 | CSSDM | La Voie | 46,74911 | 1 101 | 1 100 | 7 452 | 10,76 |
| 6 | CSSDM | Lucien-Pagé | 46,65091 | 1 322 | 1 291 | 8 774 | 12,67 |
| 7 | CSSDM | Saint-Luc, annexe 3 | 45,38498 | 62 | 62 | 8 836 | 12,76 |
| 8 | CSEM | Focus Program | 44,68285 | 24 | 24 | 8 860 | 12,79 |
| 9 | CSSPI | Amos | 44,55453 | 533 | 494 | 9 393 | 13,56 |
| 10 | CSSDM | Chomedey-De Maisonneuve | 42,17592 | 529 | 529 | 9 922 | 14,32 |
| 11 | CSEM | James Lyng | 41,70294 | 95 | 93 | 10 017 | 14,46 |
| 12 | CSSDM | Pierre-Dupuy | 41,50158 | 312 | 312 | 10 329 | 14,91 |
| 13 | CSSDM | Saint-Luc, annexe 1 | 40,98642 | 172 | 171 | 10 501 | 15,16 |
| 14 | CSSDM | Marie-Anne | 40,86678 | 698 | 548 | 11 199 | 16,17 |
| 15 | CSSMB | Dalbé-Viau | 40,50691 | 1 021 | 1 010 | 12 220 | 17,64 |
| 16 | CSSMB | Saint-Laurent, Édifice Saint-Germain annexe | 40,28038 | 83 | 82 | 12 303 | 17,76 |
| 17 | CSSDM | Georges-Vanier | 39,98685 | 1 132 | 1 125 | 13 435 | 19,40 |
| 18 | CSSDM | La Dauversière | 39,61171 | 701 | 701 | 14 136 | 20,41 |
| 19 | CSSDM | Évangéline | 39,33159 | 806 | 805 | 14 942 | 21,57 |
| 20 | CSSMB | Saint-Laurent, Édifice Émile-Legault | 39,29151 | 1 374 | 1 363 | 16 316 | 23,56 |
| 21 | CSSDM | Joseph-François-Perrault, annexe | 39,28807 | 50 | 50 | 16 366 | 23,63 |
| 22 | CSSDM | Eulalie-Durocher | 39,23128 | 569 | 555 | 16 935 | 24,45 |
| 23 | CSSDM | Honoré-Mercier | 39,11361 | 693 | 693 | 17 628 | 25,45 |
| 24 | CSEM | Perspectives I | 38,90512 | 18 | 18 | 17 646 | 25,48 |
| 25 | CSSMB | Saint-Laurent, Édifice Saint-Germain | 38,75087 | 586 | 584 | 18 232 | 26,32 |
| 26 | CSSPI | Antoine-de-Saint-Exupéry, annexe | 38,45440 | 609 | 594 | 18 841 | 27,20 |
| 27 | CSSMB | Pierre-Laporte | 38,44353 | 1 313 | 1 303 | 20 154 | 29,10 |
| 28 | CSEM | John F. Kennedy | 37,99743 | 323 | 316 | 20 477 | 29,56 |
| 29 | CSEM | Vezina | 37,57766 | 25 | 25 | 20 502 | 29,60 |
| 30 | CSEM | Outreach | 37,49669 | 11 | 11 | 20 513 | 29,61 |
| 31 | CSSMB | Du Sas (Outremont) | 36,90570 | 188 | 181 | 20 701 | 29,89 |
| 32 | CSSPI | Antoine-de-St-Exupéry | 36,90499 | 2 275 | 2 191 | 22 976 | 33,17 |
| 33 | CSSPI | Anjou | 36,86277 | 1 541 | 1 538 | 24 517 | 35,39 |
| 34 | CSSDM | Marguerite-De Lajemmerais | 36,58443 | 809 | 805 | 25 326 | 36,56 |
| 35 | CSSMB | Cavelier-De LaSalle | 36,33348 | 2 026 | 2 026 | 27 352 | 39,49 |
| 36 | CSEM | Perspectives II | 35,98726 | 31 | 31 | 27 383 | 39,53 |
| 37 | CSSPI | Daniel-Johnson | 35,30873 | 787 | 786 | 28 170 | 40,67 |
| 38 | CSSDM | Saint-Luc | 35,25618 | 1 741 | 1 736 | 29 911 | 43,18 |
| 39 | CSSDM | Joseph-François-Perrault | 35,06971 | 1 548 | 1 530 | 31 459 | 45,42 |
| 40 | CSEM | Programme Mile-End | 35,01209 | 29 | 29 | 31 488 | 45,46 |
| 41 | CSLBP | Beurling Academy | 34,37945 | 220 | 218 | 31 708 | 45,78 |
| 42 | CSSDM | Édouard-Montpetit | 33,29319 | 1 409 | 1 366 | 33 117 | 47,81 |

**4.2 Classification de l'ensemble des écoles secondaires par ordre décroissant de l'indice de défavorisation
Inscriptions au 6 novembre 2020**

| Rang | CSS / CS | Nom école | Indice | Élèves inscrits | Élèves utilisés | Cumulatif | % cumulatif |
|------|----------|---|----------|-----------------|-----------------|-----------|-------------|
| 43 | CSEM | Options | 32,90262 | 21 | 21 | 33 138 | 47,84 |
| 44 | CSEM | Marymount Academy International | 32,40616 | 406 | 396 | 33 544 | 48,43 |
| 45 | CSSDM | Louis-Riel | 32,20821 | 1 412 | 1 409 | 34 956 | 50,47 |
| 46 | CSSDM | Académie Dunton | 31,70412 | 676 | 673 | 35 632 | 51,44 |
| 47 | CSSDM | F.A.C.E. | 31,65820 | 397 | 393 | 36 029 | 52,01 |
| 48 | CSSDM | Louise-Trichet | 31,30055 | 558 | 557 | 36 587 | 52,82 |
| 49 | CSSDM | Académie De Roberval | 31,19842 | 571 | 561 | 37 158 | 53,64 |
| 50 | CSLBP | LaSalle Community Comprehensive | 30,72190 | 745 | 731 | 37 903 | 54,72 |
| 51 | CSSMB | Nouvelle école secondaire Pierrefonds | 30,25417 | 425 | 424 | 38 328 | 55,33 |
| 52 | CSSDM | Internationale de Montréal (secondaire) | 29,46943 | 542 | 542 | 38 870 | 56,12 |
| 53 | CSSPI | Pointe-aux-Trembles | 29,03228 | 1 421 | 1 410 | 40 291 | 58,17 |
| 54 | CSSPI | Jean-Grou | 28,67360 | 1 048 | 1 048 | 41 339 | 59,68 |
| 55 | CSEM | Laurier Macdonald | 28,43540 | 738 | 720 | 42 077 | 60,75 |
| 56 | CSEM | LaurenHill Academy | 28,42341 | 1 097 | 986 | 43 174 | 62,33 |
| 57 | CSSMB | Monseigneur-Richard | 28,30492 | 1 187 | 1 186 | 44 361 | 64,04 |
| 58 | CSSMB | Du Sas (Carson) | 28,20462 | 49 | 49 | 44 410 | 64,11 |
| 59 | CSEM | Rosemount | 28,08405 | 399 | 384 | 44 809 | 64,69 |
| 60 | CSEM | Venture | 28,01793 | 16 | 16 | 44 825 | 64,71 |
| 61 | CSLBP | Lakeside Academy | 27,75061 | 483 | 437 | 45 308 | 65,41 |
| 62 | CSSDM | Sophie-Barat, annexe | 27,47661 | 999 | 998 | 46 307 | 66,85 |
| 63 | CSSDM | Jeanne-Mance | 27,33370 | 927 | 924 | 47 234 | 68,19 |
| 64 | CSSMB | Paul-Gérin-Lajoie d'Outremont | 27,11078 | 1 047 | 1 039 | 48 281 | 69,70 |
| 65 | CSEM | Westmount | 25,79072 | 777 | 761 | 49 058 | 70,82 |
| 66 | CSSMB | Dorval-Jean XXIII, Édifice Dorval | 25,73503 | 667 | 662 | 49 725 | 71,79 |
| 67 | CSSMB | Dorval-Jean XXIII, Édifice Jean XXIII | 25,36186 | 1 034 | 1 022 | 50 759 | 73,28 |
| 68 | CSSDM | Sophie-Barat | 25,28467 | 734 | 725 | 51 493 | 74,34 |
| 69 | CSEM | M.I.N.D. | 24,62265 | 44 | 43 | 51 537 | 74,40 |
| 70 | CSEM | Lester B. Pearson | 24,19064 | 1 022 | 978 | 52 559 | 75,88 |
| 71 | CSEM | Vincent Massey Collegiate | 23,79765 | 806 | 574 | 53 365 | 77,04 |
| 72 | CSSMB | Du Sas (Pierrefonds) | 22,99720 | 55 | 54 | 53 420 | 77,12 |
| 73 | CSEM | Royal Vale | 21,99477 | 492 | 484 | 53 912 | 77,83 |
| 74 | CSSDM | Père-Marquette | 21,71981 | 1 361 | 1 360 | 55 273 | 79,80 |
| 75 | CSSMB | Mont-Royal | 20,29817 | 1 072 | 1 067 | 56 345 | 81,34 |
| 76 | CSEM | F.A.C.E. | 20,06607 | 125 | 118 | 56 470 | 81,53 |
| 77 | CSSDM | Le Vitrail | 19,74059 | 100 | 98 | 56 570 | 81,67 |
| 78 | CSSDM | Robert-Gravel | 18,46859 | 452 | 447 | 57 022 | 82,32 |
| 79 | CSSMB | Collège Saint-Louis | 18,37881 | 948 | 947 | 57 970 | 83,69 |
| 80 | CSLBP | Horizon | 18,06197 | 197 | 195 | 58 167 | 83,98 |
| 81 | CSLBP | Pierrefonds Community High School | 17,96829 | 967 | 960 | 59 134 | 85,37 |
| 82 | CSSMB | Saint-Georges | 16,46794 | 749 | 749 | 59 883 | 86,45 |

4.2 Classification de l'ensemble des écoles secondaires par ordre décroissant de l'indice de défavorisation
Inscriptions au 6 novembre 2020

| Rang | CSS / CS | Nom école | Indice | Élèves inscrits | Élèves utilisés | Cumulatif | % cumulatif |
|------|----------|---------------------------------------|----------|-----------------|-----------------|-----------|-------------|
| 83 | CSSMB | Des Sources | 16,42918 | 1 622 | 1 594 | 61 505 | 88,79 |
| 84 | CSSMB | Félix-Leclerc, Édifice Robert-Plourde | 14,60829 | 614 | 614 | 62 119 | 89,68 |
| 85 | CSSMB | Félix-Leclerc | 13,39905 | 672 | 672 | 62 791 | 90,65 |
| 86 | CSLBP | Lindsay Place | 12,30868 | 336 | 328 | 63 127 | 91,14 |
| 87 | CSEM | Royal West Academy | 11,88829 | 902 | 810 | 64 029 | 92,44 |
| 88 | CSLBP | Macdonald | 8,89714 | 920 | 920 | 64 949 | 93,77 |
| 89 | CSLBP | John Rennie | 8,53241 | 1 286 | 1 276 | 66 235 | 95,62 |
| 90 | CSLBP | Saint Thomas | 6,97312 | 1 128 | 1 123 | 67 363 | 97,25 |
| 91 | CSLBP | Westwood Junior | 6,44525 | 460 | 459 | 67 823 | 97,92 |
| 92 | CSLBP | Westwood Senior | 6,24944 | 650 | 650 | 68 473 | 98,85 |
| 93 | CSLBP | Beaconsfield | 5,74872 | 794 | 794 | 69 267 | 100,00 |

4.3

**Liste alphabétique des écoles
secondaires**

4.3 Liste alphabétique des écoles secondaires du Centre de services scolaire de la Pointe-de-l'Île
Inscriptions au 6 novembre 2020

| Rang | CSS / CS | Nom école | Indice | Élèves inscrits | Élèves utilisés | Cumulatif | % cumulatif |
|------|----------|----------------------------------|----------|-----------------|-----------------|-----------|-------------|
| 9 | CSSPI | Amos | 44,55453 | 533 | 494 | 9 393 | 13,56 |
| 33 | CSSPI | Anjou | 36,86277 | 1 541 | 1 538 | 24 517 | 35,39 |
| 26 | CSSPI | Antoine-de-Saint-Exupéry, annexe | 38,45440 | 609 | 594 | 18 841 | 27,20 |
| 32 | CSSPI | Antoine-de-St-Exupéry | 36,90499 | 2 275 | 2 191 | 22 976 | 33,17 |
| 2 | CSSPI | Calixa-Lavallée | 50,53390 | 1 773 | 1 771 | 3 026 | 4,37 |
| 37 | CSSPI | Daniel-Johnson | 35,30873 | 787 | 786 | 28 170 | 40,67 |
| 3 | CSSPI | Henri-Bourassa | 49,20648 | 2 204 | 2 186 | 5 230 | 7,55 |
| 54 | CSSPI | Jean-Grou | 28,67360 | 1 048 | 1 048 | 41 339 | 59,68 |
| 53 | CSSPI | Pointe-aux-Trembles | 29,03228 | 1 421 | 1 410 | 40 291 | 58,17 |

4.3 Liste alphabétique des écoles secondaires du Centre de services scolaire de Montréal
Inscriptions au 6 novembre 2020

| Rang | CSS / CS | Nom école | Indice | Élèves inscrits | Élèves utilisés | Cumulatif | % cumulatif |
|------|----------|---|----------|-----------------|-----------------|-----------|-------------|
| 49 | CSSDM | Académie De Roberval | 31,19842 | 571 | 561 | 37 158 | 53,64 |
| 46 | CSSDM | Académie Dunton | 31,70412 | 676 | 673 | 35 632 | 51,44 |
| 10 | CSSDM | Chomedey-De Maisonneuve | 42,17592 | 529 | 529 | 9 922 | 14,32 |
| 42 | CSSDM | Édouard-Montpetit | 33,29319 | 1 409 | 1 366 | 33 117 | 47,81 |
| 22 | CSSDM | Eulalie-Durocher | 39,23128 | 569 | 555 | 16 935 | 24,45 |
| 19 | CSSDM | Évangéline | 39,33159 | 806 | 805 | 14 942 | 21,57 |
| 47 | CSSDM | F.A.C.E. | 31,65820 | 397 | 393 | 36 029 | 52,01 |
| 17 | CSSDM | Georges-Vanier | 39,98685 | 1 132 | 1 125 | 13 435 | 19,40 |
| 23 | CSSDM | Honoré-Mercier | 39,11361 | 693 | 693 | 17 628 | 25,45 |
| 52 | CSSDM | Internationale de Montréal (secondaire) | 29,46943 | 542 | 542 | 38 870 | 56,12 |
| 63 | CSSDM | Jeanne-Mance | 27,33370 | 927 | 924 | 47 234 | 68,19 |
| 39 | CSSDM | Joseph-François-Perrault | 35,06971 | 1 548 | 1 530 | 31 459 | 45,42 |
| 21 | CSSDM | Joseph-François-Perrault, annexe | 39,28807 | 50 | 50 | 16 366 | 23,63 |
| 18 | CSSDM | La Dauversière | 39,61171 | 701 | 701 | 14 136 | 20,41 |
| 5 | CSSDM | La Voie | 46,74911 | 1 101 | 1 100 | 7 452 | 10,76 |
| 77 | CSSDM | Le Vitrail | 19,74059 | 100 | 98 | 56 570 | 81,67 |
| 48 | CSSDM | Louise-Trichet | 31,30055 | 558 | 557 | 36 587 | 52,82 |
| 1 | CSSDM | Louis-Joseph-Papineau | 52,08260 | 1 253 | 1 253 | 1 253 | 1,81 |
| 45 | CSSDM | Louis-Riel | 32,20821 | 1 412 | 1 409 | 34 956 | 50,47 |
| 6 | CSSDM | Lucien-Pagé | 46,65091 | 1 322 | 1 291 | 8 774 | 12,67 |
| 34 | CSSDM | Marguerite-De Lajemmerais | 36,58443 | 809 | 805 | 25 326 | 36,56 |
| 14 | CSSDM | Marie-Anne | 40,86678 | 698 | 548 | 11 199 | 16,17 |
| 74 | CSSDM | Père-Marquette | 21,71981 | 1 361 | 1 360 | 55 273 | 79,80 |
| 12 | CSSDM | Pierre-Dupuy | 41,50158 | 312 | 312 | 10 329 | 14,91 |
| 78 | CSSDM | Robert-Gravel | 18,46859 | 452 | 447 | 57 022 | 82,32 |
| 4 | CSSDM | Saint-Henri | 47,76806 | 1 121 | 1 118 | 6 351 | 9,17 |
| 38 | CSSDM | Saint-Luc | 35,25618 | 1 741 | 1 736 | 29 911 | 43,18 |
| 13 | CSSDM | Saint-Luc, annexe 1 | 40,98642 | 172 | 171 | 10 501 | 15,16 |
| 7 | CSSDM | Saint-Luc, annexe 3 | 45,38498 | 62 | 62 | 8 836 | 12,76 |
| 68 | CSSDM | Sophie-Barat | 25,28467 | 734 | 725 | 51 493 | 74,34 |
| 62 | CSSDM | Sophie-Barat, annexe | 27,47661 | 999 | 998 | 46 307 | 66,85 |

4.3 Liste alphabétique des écoles secondaires du Centre de services scolaire Marguerite-Bourgeoy
Inscriptions au 6 novembre 2020

| Rang | CSS / CS | Nom école | Indice | Élèves inscrits | Élèves utilisés | Cumulatif | % cumulatif |
|------|----------|---|----------|-----------------|-----------------|-----------|-------------|
| 35 | CSSMB | Cavelier-De LaSalle | 36,33348 | 2 026 | 2 026 | 27 352 | 39,49 |
| 79 | CSSMB | Collège Saint-Louis | 18,37881 | 948 | 947 | 57 970 | 83,69 |
| 15 | CSSMB | Dalbé-Viau | 40,50691 | 1 021 | 1 010 | 12 220 | 17,64 |
| 83 | CSSMB | Des Sources | 16,42918 | 1 622 | 1 594 | 61 505 | 88,79 |
| 66 | CSSMB | Dorval-Jean XXIII, Édifice Dorval | 25,73503 | 667 | 662 | 49 725 | 71,79 |
| 67 | CSSMB | Dorval-Jean XXIII, Édifice Jean XXIII | 25,36186 | 1 034 | 1 022 | 50 759 | 73,28 |
| 58 | CSSMB | Du Sas (Carson) | 28,20462 | 49 | 49 | 44 410 | 64,11 |
| 31 | CSSMB | Du Sas (Outremont) | 36,90570 | 188 | 181 | 20 701 | 29,89 |
| 72 | CSSMB | Du Sas (Pierrefonds) | 22,99720 | 55 | 54 | 53 420 | 77,12 |
| 85 | CSSMB | Félix-Leclerc | 13,39905 | 672 | 672 | 62 791 | 90,65 |
| 84 | CSSMB | Félix-Leclerc, Édifice Robert-Plourde | 14,60829 | 614 | 614 | 62 119 | 89,68 |
| 57 | CSSMB | Monseigneur-Richard | 28,30492 | 1 187 | 1 186 | 44 361 | 64,04 |
| 75 | CSSMB | Mont-Royal | 20,29817 | 1 072 | 1 067 | 56 345 | 81,34 |
| 51 | CSSMB | Nouvelle école secondaire Pierrefonds | 30,25417 | 425 | 424 | 38 328 | 55,33 |
| 64 | CSSMB | Paul-Gérin-Lajoie d'Outremont | 27,11078 | 1 047 | 1 039 | 48 281 | 69,70 |
| 27 | CSSMB | Pierre-Laporte | 38,44353 | 1 313 | 1 303 | 20 154 | 29,10 |
| 82 | CSSMB | Saint-Georges | 16,46794 | 749 | 749 | 59 883 | 86,45 |
| 20 | CSSMB | Saint-Laurent, Édifice Émile-Legault | 39,29151 | 1 374 | 1 363 | 16 316 | 23,56 |
| 25 | CSSMB | Saint-Laurent, Édifice Saint-Germain | 38,75087 | 586 | 584 | 18 232 | 26,32 |
| 16 | CSSMB | Saint-Laurent, Édifice Saint-Germain annexe | 40,28038 | 83 | 82 | 12 303 | 17,76 |

4.3 Liste alphabétique des écoles secondaires de la Commission scolaire English-Montréal
Inscriptions au 6 novembre 2020

| Rang | CSS / CS | Nom école | Indice | Élèves inscrits | Élèves utilisés | Cumulatif | % cumulatif |
|------|----------|---------------------------------|----------|-----------------|-----------------|-----------|-------------|
| 76 | CSEM | F.A.C.E. | 20,06607 | 125 | 118 | 56 470 | 81,53 |
| 8 | CSEM | Focus Program | 44,68285 | 24 | 24 | 8 860 | 12,79 |
| 11 | CSEM | James Lyng | 41,70294 | 95 | 93 | 10 017 | 14,46 |
| 28 | CSEM | John F. Kennedy | 37,99743 | 323 | 316 | 20 477 | 29,56 |
| 56 | CSEM | LaurenHill Academy | 28,42341 | 1 097 | 986 | 43 174 | 62,33 |
| 55 | CSEM | Laurier Macdonald | 28,43540 | 738 | 720 | 42 077 | 60,75 |
| 70 | CSEM | Lester B. Pearson | 24,19064 | 1 022 | 978 | 52 559 | 75,88 |
| 69 | CSEM | M.I.N.D. | 24,62265 | 44 | 43 | 51 537 | 74,40 |
| 44 | CSEM | Marymount Academy International | 32,40616 | 406 | 396 | 33 544 | 48,43 |
| 43 | CSEM | Options | 32,90262 | 21 | 21 | 33 138 | 47,84 |
| 30 | CSEM | Outreach | 37,49669 | 11 | 11 | 20 513 | 29,61 |
| 24 | CSEM | Perspectives I | 38,90512 | 18 | 18 | 17 646 | 25,48 |
| 36 | CSEM | Perspectives II | 35,98726 | 31 | 31 | 27 383 | 39,53 |
| 40 | CSEM | Programme Mile-End | 35,01209 | 29 | 29 | 31 488 | 45,46 |
| 59 | CSEM | Rosemount | 28,08405 | 399 | 384 | 44 809 | 64,69 |
| 73 | CSEM | Royal Vale | 21,99477 | 492 | 484 | 53 912 | 77,83 |
| 87 | CSEM | Royal West Academy | 11,88829 | 902 | 810 | 64 029 | 92,44 |
| 60 | CSEM | Venture | 28,01793 | 16 | 16 | 44 825 | 64,71 |
| 29 | CSEM | Vezina | 37,57766 | 25 | 25 | 20 502 | 29,60 |
| 71 | CSEM | Vincent Massey Collegiate | 23,79765 | 806 | 574 | 53 365 | 77,04 |
| 65 | CSEM | Westmount | 25,79072 | 777 | 761 | 49 058 | 70,82 |

4.3 Liste alphabétique des écoles secondaires de la Commission scolaire Lester-B.-Pearson
Inscriptions au 6 novembre 2020

| Rang | CSS / CS | Nom école | Indice | Élèves inscrits | Élèves utilisés | Cumulatif | % cumulatif |
|------|----------|-----------------------------------|----------|-----------------|-----------------|-----------|-------------|
| 93 | CSLBP | Beaconsfield | 5,74872 | 794 | 794 | 69 267 | 100,00 |
| 41 | CSLBP | Beurling Academy | 34,37945 | 220 | 218 | 31 708 | 45,78 |
| 80 | CSLBP | Horizon | 18,06197 | 197 | 195 | 58 167 | 83,98 |
| 89 | CSLBP | John Rennie | 8,53241 | 1 286 | 1 276 | 66 235 | 95,62 |
| 61 | CSLBP | Lakeside Academy | 27,75061 | 483 | 437 | 45 308 | 65,41 |
| 50 | CSLBP | LaSalle Community Comprehensive | 30,72190 | 745 | 731 | 37 903 | 54,72 |
| 86 | CSLBP | Lindsay Place | 12,30868 | 336 | 328 | 63 127 | 91,14 |
| 88 | CSLBP | Macdonald | 8,89714 | 920 | 920 | 64 949 | 93,77 |
| 81 | CSLBP | Pierrefonds Community High School | 17,96829 | 967 | 960 | 59 134 | 85,37 |
| 90 | CSLBP | Saint Thomas | 6,97312 | 1 128 | 1 123 | 67 363 | 97,25 |
| 91 | CSLBP | Westwood Junior | 6,44525 | 460 | 459 | 67 823 | 97,92 |
| 92 | CSLBP | Westwood Senior | 6,24944 | 650 | 650 | 68 473 | 98,85 |

4.3 Liste alphabétique des écoles secondaires incluses dans la classification
Inscriptions au 6 novembre 2020

| Rang | CSS / CS | Nom école | Indice | Élèves inscrits | Élèves utilisés | Cumulatif | % cumulatif |
|------|----------|---|----------|-----------------|-----------------|-----------|-------------|
| 49 | CSSDM | Académie De Roberval | 31,19842 | 571 | 561 | 37 158 | 53,64 |
| 46 | CSSDM | Académie Dunton | 31,70412 | 676 | 673 | 35 632 | 51,44 |
| 9 | CSSPI | Amos | 44,55453 | 533 | 494 | 9 393 | 13,56 |
| 33 | CSSPI | Anjou | 36,86277 | 1 541 | 1 538 | 24 517 | 35,39 |
| 26 | CSSPI | Antoine-de-Saint-Exupéry, annexe | 38,45440 | 609 | 594 | 18 841 | 27,20 |
| 32 | CSSPI | Antoine-de-St-Exupéry | 36,90499 | 2 275 | 2 191 | 22 976 | 33,17 |
| 93 | CSLBP | Beaconsfield | 5,74872 | 794 | 794 | 69 267 | 100,00 |
| 41 | CSLBP | Beurling Academy | 34,37945 | 220 | 218 | 31 708 | 45,78 |
| 2 | CSSPI | Calixa-Lavallée | 50,53390 | 1 773 | 1 771 | 3 026 | 4,37 |
| 35 | CSSMB | Cavelier-De LaSalle | 36,33348 | 2 026 | 2 026 | 27 352 | 39,49 |
| 10 | CSSDM | Chomedey-De Maisonneuve | 42,17592 | 529 | 529 | 9 922 | 14,32 |
| 79 | CSSMB | Collège Saint-Louis | 18,37881 | 948 | 947 | 57 970 | 83,69 |
| 15 | CSSMB | Dalbé-Viau | 40,50691 | 1 021 | 1 010 | 12 220 | 17,64 |
| 37 | CSSPI | Daniel-Johnson | 35,30873 | 787 | 786 | 28 170 | 40,67 |
| 83 | CSSMB | Des Sources | 16,42918 | 1 622 | 1 594 | 61 505 | 88,79 |
| 66 | CSSMB | Dorval-Jean XXIII, Édifice Dorval | 25,73503 | 667 | 662 | 49 725 | 71,79 |
| 67 | CSSMB | Dorval-Jean XXIII, Édifice Jean XXIII | 25,36186 | 1 034 | 1 022 | 50 759 | 73,28 |
| 58 | CSSMB | Du Sas (Carson) | 28,20462 | 49 | 49 | 44 410 | 64,11 |
| 31 | CSSMB | Du Sas (Outremont) | 36,90570 | 188 | 181 | 20 701 | 29,89 |
| 72 | CSSMB | Du Sas (Pierrefonds) | 22,99720 | 55 | 54 | 53 420 | 77,12 |
| 42 | CSSDM | Édouard-Montpetit | 33,29319 | 1 409 | 1 366 | 33 117 | 47,81 |
| 22 | CSSDM | Eulalie-Durocher | 39,23128 | 569 | 555 | 16 935 | 24,45 |
| 19 | CSSDM | Évangéline | 39,33159 | 806 | 805 | 14 942 | 21,57 |
| 76 | CSEM | F.A.C.E. | 20,06607 | 125 | 118 | 56 470 | 81,53 |
| 47 | CSSDM | F.A.C.E. | 31,65820 | 397 | 393 | 36 029 | 52,01 |
| 85 | CSSMB | Félix-Leclerc | 13,39905 | 672 | 672 | 62 791 | 90,65 |
| 84 | CSSMB | Félix-Leclerc, Édifice Robert-Plourde | 14,60829 | 614 | 614 | 62 119 | 89,68 |
| 8 | CSEM | Focus Program | 44,68285 | 24 | 24 | 8 860 | 12,79 |
| 17 | CSSDM | Georges-Vanier | 39,98685 | 1 132 | 1 125 | 13 435 | 19,40 |
| 3 | CSSPI | Henri-Bourassa | 49,20648 | 2 204 | 2 186 | 5 230 | 7,55 |
| 23 | CSSDM | Honoré-Mercier | 39,11361 | 693 | 693 | 17 628 | 25,45 |
| 80 | CSLBP | Horizon | 18,06197 | 197 | 195 | 58 167 | 83,98 |
| 52 | CSSDM | Internationale de Montréal (secondaire) | 29,46943 | 542 | 542 | 38 870 | 56,12 |
| 11 | CSEM | James Lyng | 41,70294 | 95 | 93 | 10 017 | 14,46 |
| 54 | CSSPI | Jean-Grou | 28,67360 | 1 048 | 1 048 | 41 339 | 59,68 |
| 63 | CSSDM | Jeanne-Mance | 27,33370 | 927 | 924 | 47 234 | 68,19 |
| 28 | CSEM | John F. Kennedy | 37,99743 | 323 | 316 | 20 477 | 29,56 |
| 89 | CSLBP | John Rennie | 8,53241 | 1 286 | 1 276 | 66 235 | 95,62 |
| 39 | CSSDM | Joseph-François-Perrault | 35,06971 | 1 548 | 1 530 | 31 459 | 45,42 |
| 21 | CSSDM | Joseph-François-Perrault, annexe | 39,28807 | 50 | 50 | 16 366 | 23,63 |
| 18 | CSSDM | La Dauversière | 39,61171 | 701 | 701 | 14 136 | 20,41 |
| 5 | CSSDM | La Voie | 46,74911 | 1 101 | 1 100 | 7 452 | 10,76 |
| 61 | CSLBP | Lakeside Academy | 27,75061 | 483 | 437 | 45 308 | 65,41 |
| 50 | CSLBP | LaSalle Community Comprehensive | 30,72190 | 745 | 731 | 37 903 | 54,72 |
| 56 | CSEM | LaurenHill Academy | 28,42341 | 1 097 | 986 | 43 174 | 62,33 |
| 55 | CSEM | Laurier Macdonald | 28,43540 | 738 | 720 | 42 077 | 60,75 |
| 77 | CSSDM | Le Vitrail | 19,74059 | 100 | 98 | 56 570 | 81,67 |

4.3 Liste alphabétique des écoles secondaires incluses dans la classification
Inscriptions au 6 novembre 2020

| Rang | CSS / CS | Nom école | Indice | Élèves inscrits | Élèves utilisés | Cumulatif | % cumulatif |
|------|----------|---|----------|-----------------|-----------------|-----------|-------------|
| 70 | CSEM | Lester B. Pearson | 24,19064 | 1 022 | 978 | 52 559 | 75,88 |
| 86 | CSLBP | Lindsay Place | 12,30868 | 336 | 328 | 63 127 | 91,14 |
| 48 | CSSDM | Louise-Trichet | 31,30055 | 558 | 557 | 36 587 | 52,82 |
| 1 | CSSDM | Louis-Joseph-Papineau | 52,08260 | 1 253 | 1 253 | 1 253 | 1,81 |
| 45 | CSSDM | Louis-Riel | 32,20821 | 1 412 | 1 409 | 34 956 | 50,47 |
| 6 | CSSDM | Lucien-Pagé | 46,65091 | 1 322 | 1 291 | 8 774 | 12,67 |
| 69 | CSEM | M.I.N.D. | 24,62265 | 44 | 43 | 51 537 | 74,40 |
| 88 | CSLBP | Macdonald | 8,89714 | 920 | 920 | 64 949 | 93,77 |
| 34 | CSSDM | Marguerite-De Lajemmerais | 36,58443 | 809 | 805 | 25 326 | 36,56 |
| 14 | CSSDM | Marie-Anne | 40,86678 | 698 | 548 | 11 199 | 16,17 |
| 44 | CSEM | Marymount Academy International | 32,40616 | 406 | 396 | 33 544 | 48,43 |
| 57 | CSSMB | Monseigneur-Richard | 28,30492 | 1 187 | 1 186 | 44 361 | 64,04 |
| 75 | CSSMB | Mont-Royal | 20,29817 | 1 072 | 1 067 | 56 345 | 81,34 |
| 51 | CSSMB | Nouvelle école secondaire Pierrefonds | 30,25417 | 425 | 424 | 38 328 | 55,33 |
| 43 | CSEM | Options | 32,90262 | 21 | 21 | 33 138 | 47,84 |
| 30 | CSEM | Outreach | 37,49669 | 11 | 11 | 20 513 | 29,61 |
| 64 | CSSMB | Paul-Gérin-Lajoie d'Outremont | 27,11078 | 1 047 | 1 039 | 48 281 | 69,70 |
| 74 | CSSDM | Père-Marquette | 21,71981 | 1 361 | 1 360 | 55 273 | 79,80 |
| 24 | CSEM | Perspectives I | 38,90512 | 18 | 18 | 17 646 | 25,48 |
| 36 | CSEM | Perspectives II | 35,98726 | 31 | 31 | 27 383 | 39,53 |
| 12 | CSSDM | Pierre-Dupuy | 41,50158 | 312 | 312 | 10 329 | 14,91 |
| 81 | CSLBP | Pierrefonds Community High School | 17,96829 | 967 | 960 | 59 134 | 85,37 |
| 27 | CSSMB | Pierre-Laporte | 38,44353 | 1 313 | 1 303 | 20 154 | 29,10 |
| 53 | CSSPI | Pointe-aux-Trembles | 29,03228 | 1 421 | 1 410 | 40 291 | 58,17 |
| 40 | CSEM | Programme Mile-End | 35,01209 | 29 | 29 | 31 488 | 45,46 |
| 78 | CSSDM | Robert-Gravel | 18,46859 | 452 | 447 | 57 022 | 82,32 |
| 59 | CSEM | Rosemount | 28,08405 | 399 | 384 | 44 809 | 64,69 |
| 73 | CSEM | Royal Vale | 21,99477 | 492 | 484 | 53 912 | 77,83 |
| 87 | CSEM | Royal West Academy | 11,88829 | 902 | 810 | 64 029 | 92,44 |
| 90 | CSLBP | Saint Thomas | 6,97312 | 1 128 | 1 123 | 67 363 | 97,25 |
| 82 | CSSMB | Saint-Georges | 16,46794 | 749 | 749 | 59 883 | 86,45 |
| 4 | CSSDM | Saint-Henri | 47,76806 | 1 121 | 1 118 | 6 351 | 9,17 |
| 20 | CSSMB | Saint-Laurent, Édifice Émile-Legault | 39,29151 | 1 374 | 1 363 | 16 316 | 23,56 |
| 25 | CSSMB | Saint-Laurent, Édifice Saint-Germain | 38,75087 | 586 | 584 | 18 232 | 26,32 |
| 16 | CSSMB | Saint-Laurent, Édifice Saint-Germain annexe | 40,28038 | 83 | 82 | 12 303 | 17,76 |
| 38 | CSSDM | Saint-Luc | 35,25618 | 1 741 | 1 736 | 29 911 | 43,18 |
| 13 | CSSDM | Saint-Luc, annexe 1 | 40,98642 | 172 | 171 | 10 501 | 15,16 |
| 7 | CSSDM | Saint-Luc, annexe 3 | 45,38498 | 62 | 62 | 8 836 | 12,76 |
| 68 | CSSDM | Sophie-Barat | 25,28467 | 734 | 725 | 51 493 | 74,34 |
| 62 | CSSDM | Sophie-Barat, annexe | 27,47661 | 999 | 998 | 46 307 | 66,85 |
| 60 | CSEM | Venture | 28,01793 | 16 | 16 | 44 825 | 64,71 |
| 29 | CSEM | Vezina | 37,57766 | 25 | 25 | 20 502 | 29,60 |
| 71 | CSEM | Vincent Massey Collegiate | 23,79765 | 806 | 574 | 53 365 | 77,04 |
| 65 | CSEM | Westmount | 25,79072 | 777 | 761 | 49 058 | 70,82 |
| 91 | CSLBP | Westwood Junior | 6,44525 | 460 | 459 | 67 823 | 97,92 |
| 92 | CSLBP | Westwood Senior | 6,24944 | 650 | 650 | 68 473 | 98,85 |



Comité de gestion
de la taxe scolaire
DE L'ÎLE DE MONTRÉAL

500, boulevard Crémazie Est
Montréal (Québec) H2P 1E7

www.cgtsim.qc.ca

