



Liberté • Égalité • Fraternité
RÉPUBLIQUE FRANÇAISE

ISÈRE

RECUEIL DES ACTES
ADMINISTRATIFS
N°38-2020-037

PUBLIÉ LE 12 MARS 2020

Sommaire

38_DDFIP_Direction départementale des finances publiques de l'Isère

38-2020-03-03-005 - Gérance intérimaire de la Trésorerie de Voiron à compter du 1er avril 2020 (1 page) Page 5

38-2020-03-03-006 - Gérance intérimaire du Service Impôts des Particuliers de Vienne à compter du 1er avril 2020. (1 page) Page 7

38_DDT_Direction départementale des territoires de l'Isère

38-2020-03-05-006 - Arrêté de réglementation de circulation sur l'A49 Renouvellement des chaussées aires de repos (3 pages) Page 9

38-2020-03-06-001 - Arrêté modifiant l'arrêté préfectoral n° 38-2016-07-01-002 du 01 juillet 2016 autorisant Monsieur Grégory GOGUET, exploitant de GREG AUTO ECOLE à Eyzin-Pinet à enseigner la conduite du permis de conduire motocyclette - catégories BE - B96. (2 pages) Page 13

38-2020-03-05-010 - Arrêté portant cessation d'activité de l'établissement d'enseignement de la conduite, à titre onéreux, des véhicules à moteur et de la sécurité routière de Monsieur Mickaël DOMAS à Villefontaine (2 pages) Page 16

38-2020-03-05-012 - Arrêté portant création de l'agrément de Monsieur Sébastien RIOU exploitant de GAILLARD FORMATION (2 pages) Page 19

38-2020-03-05-002 - Arrêté portant réglementation de circulation sur A48 et A49 Viaduc de la Roize (2 pages) Page 22

38-2020-03-05-011 - Arrêté portant renouvellement quinquennal de l'agrément de Madame Pascale BOGNANNI née CASTEIL exploitante de 2JP « JOEY CONDUITE» à Grenoble (2 pages) Page 25

38_DS DEN_Direction des Services Départementaux de l'Education Nationale

38-2020-03-10-005 - Arrêté modificatif fixant la composition nominative du comité d'hygiène, de sécurité et des conditions de travail départemental de l'Isère (2 pages) Page 28

38_Pref_Präfecture de l'Isère

38-2020-03-11-002 - AP VIDEOPROTECTION ARC EN CIEL BEAUREPAIRE (3 pages) Page 31

38-2020-03-11-003 - AP VIDEOPROTECTION BACCHUS - PLAZA (3 pages) Page 35

38-2020-03-11-001 - AP Vidéoprotection MAIRIE DE MEYRIE (3 pages) Page 39

38-2020-03-09-002 - Arrêté fixant la liste des candidats au 1er tour des élections municipales et communautaires du 15 mars 2020 (526 pages) Page 43

38-2020-03-09-001 - Arrêté fixant les horaires dérogatoires de bureaux de vote pour les élections municipales des 15 et 22 mars 2020 (1 page) Page 570

38-2020-03-05-003 - Arrêté portant agrément de l'UDPS à dispenser des formations aux premiers secours. (1 page) Page 572

38-2020-03-05-005 - Arrêté portant agrément de la CROIX ROUGE à dispenser des formations aux premiers secours. (1 page) Page 574

38-2020-03-05-004 - Arrêté portant agrément de la FFESSM à dispenser des formations aux premiers secours. (1 page)	Page 576
38-2020-03-06-009 - Arrêté portant dissolution du syndicat intercommunal pour la réalisation d'un stade synthétique de football Eybens Échirolles (SIRSEE) (4 pages)	Page 578
38-2020-03-06-010 - Arrêté portant modification des statuts du SIVOM du NERON (Modification d'une compétence optionnelle) (11 pages)	Page 583
38-2020-03-09-004 - Arrêté préfectoral modifiant l'arrêté préfectoral n°	
38-2019-07-25-006 portant création d'une servitude de passage sur le territoire des communes d'Allemont et d'Oz-en-Oisans (Isère) au bénéfice du Syndicat Intercommunal d'Etudes et de Programmation pour l'Aménagement de la Vallée de l'Eau Dolle (SIEPAVEO) (4 pages)	Page 595
38-2020-03-09-003 - Arrêté préfectoral portant création de la zone agricole protégée (ZAP) sur le territoire de la commune de Saint-Prim (2 pages)	Page 600
38_UDDIRECCTE_Unité départementale de la Direction régionale des entreprises, de la concurrence, de la consommation, du travail et de l'emploi de l'Isère	
38-2020-03-06-004 - 2020 Récépissé de DECLARATION d'un organisme de services à la personne EI MERADJI FATAH (3 pages)	Page 603
38-2020-03-06-003 - 2020 Récépissé de DECLARATION d'un organisme de services à la personne EURL OXALIS PAYSAGES ET SERVICES (3 pages)	Page 607
38-2020-03-06-005 - 2020 Récépissé de DECLARATION d'un organisme de services à la personne ME AILLOUD ALEXANDRE (3 pages)	Page 611
38-2020-03-10-001 - 2020 Récépissé de DECLARATION d'un organisme de services à la personne ME BOUCHERAK SAMIRA (3 pages)	Page 615
38-2020-03-10-002 - 2020 Récépissé de DECLARATION d'un organisme de services à la personne ME REBELO VAZ BRANCO Marie-Preciosa (3 pages)	Page 619
38-2020-03-06-002 - 2020 Récépissé de DECLARATION d'un organisme de services à la personne ME ROULLIER QUENTIN (3 pages)	Page 623
38_DDT_Direction départementale des territoires de l'Isère	
38-2020-03-09-005 - Arrêté modifiant l'arrêté préfectoral n° 38-2019-11-25-003 réglementant la pêche en eau douce dans le département de l'Isère pour l'année 2020 CARPES AUTORISATIONS TEMPORAIRES DE PÊCHE DE NUIT POUR L'ANNÉE 2020 (3 pages)	Page 627
38-2020-03-10-003 - Arrêté portant application du régime forestier à 21 parcelles de terrain situées sur la forêt communale de SAINT-NIZIER DU MOUCHEROTTE (3 pages)	Page 631
38-2020-03-10-004 - Arrêté portant application du régime forestier à 4 parcelles de terrain situées sur la forêt communale de SAINT-PIERRE DE MESSAGE (3 pages)	Page 635
38-2020-03-06-007 - Arrêté préfectoral de modification des articles 7 et 16 des statuts de l'ASA du Sud Grésivaudan (2 pages)	Page 639
38-2020-02-26-012 - Arrêté préfectoral fixant des prescriptions relatives au classement du barrage de l'étang de Fallavier - Commune de Saint-Quentin-Fallavier - Bénéficiaire : CAPI (4 pages)	Page 642

38-2020-02-26-010 - Arrêté préfectoral fixant des prescriptions relatives au classement du barrage de l'étang Neuf - Commune de Villefontaine - Bénéficiaire : CAPI (4 pages)	Page 647
38-2020-02-26-011 - Arrêté préfectoral fixant des prescriptions relatives au classement du barrage de l'étang Saint-Bonnet - Commune de Villefontaine - Bénéficiaire : CAPI (4 pages)	Page 652
38-2020-02-26-009 - Arrêté préfectoral modifiant l'arrêté préfectoral n°2010-10468 du 20 décembre 2010 relatif au barrages bassins de rétention de Aillat Amont et Aillat Aval - Commune de Villefontaine - Bénéficiaire : CAPI (2 pages)	Page 657
38-2020-02-26-008 - Arrêté préfectoral modifiant l'arrêté préfectoral n°2013-044-0017 du 13 février 2013 relatif au barrage bassin de rétention de Combalan - Commune de St Jean de Soudain - Bénéficiaire Communauté de communes Les Vals du Dauphiné (2 pages)	Page 660
38-2020-02-26-007 - Arrêté préfectoral modifiant l'arrêté préfectoral n°2014-335-0019 du 1er décembre 2014 relatif au barrage de l'Infernet – Chute de pont de l'Oulle - Communes de Quaix-en-Chartreuse, Proveysieux et St Egrève - Bénéficiaire société 2D Energie (2 pages)	Page 663
38-2020-03-04-005 - Arrêté préfectoral portant déclaration d'intérêt général du programme des travaux d'entretien de la végétation sur les cours d'eau des communes d'Allemond, Les Deux Alpes, Le Freney d'Oisans, La Garde-en-Oisans et Huez, en application de l'article L.211-7 du code de l'environnement. Bénéficiaire : Communauté de communes de l'Oisans (43 pages)	Page 666
38-2020-03-06-011 - Arrêté Préfectoral relatif à l'agrément de la société GN Assainissement pour la réalisation de vidanges, la prise en charge du transport jusqu'au lieu d'élimination des matières extraites des installations d'assainissement non collectif (4 pages)	Page 710
84_ARS_Agence Régionale de Santé Auvergne-Rhône-Alpes	
38-2020-03-06-008 - désignation du CSAPA SAM des Aleps comme référent Ethylotest Anti Démarrage (2 pages)	Page 715
84_DREAL_Direction régionale de l'environnement, de l'aménagement et du logement d'Auvergne-Rhône-Alpes	
38-2020-03-02-013 - Arrêté N° DREAL-SG-2020-03-05-25/38 du 2 mars 2020 portant subdélégation de signature aux agents de la DREAL Auvergne-Rhône-Alpes pour les compétences générales et techniques pour le département de l'Isère (15 pages)	Page 718

38_DDFIP_Direction départementale des finances
publiques de l'Isère

38-2020-03-03-005

Gérance intérimaire de la Trésorerie de Voiron à compter
du 1er avril 2020



DIRECTION GENERALE DES FINANCES PUBLIQUES
DIRECTION DEPARTEMENTALE DES FINANCES PUBLIQUES DE L'ISERE
POLE GESTION PUBLIQUE ET RESSOURCES
DIVISION RESSOURCES HUMAINES-FORMATION PROFESSIONNELLE

DECISION

Vu la mutation sur la Trésorerie de St Egrève de M. Claude THOMAS, Responsable de la Trésorerie de VOIRON, à compter du 1^{er} avril 2020,

Vu la nécessité d'assurer la continuité du service,

L'intérim de la Trésorerie de VOIRON est confié à M. Claude THOMAS à compter du 1^{er} avril 2020.

A Grenoble, le 3 mars 2020

Philippe LERAY
Directeur départemental des Finances publiques



38_DDFIP_Direction départementale des finances
publiques de l'Isère

38-2020-03-03-006

Gérance intérimaire du Service Impôts des Particuliers de
Vienne à compter du 1er avril 2020.



DIRECTION GENERALE DES FINANCES PUBLIQUES
DIRECTION DEPARTEMENTALE DES FINANCES PUBLIQUES DE L'ISERE
POLE GESTION PUBLIQUE ET RESSOURCES
DIVISION RESSOURCES HUMAINES-FORMATION PROFESSIONNELLE

DECISION

Vu la mutation sur le SIE Grenoble Belledonne Vercors de M. LARDON Pascal,
Responsable du SIP de Vienne, à compter du 1^{er} avril 2020,

Vu la nécessité d'assurer la continuité du service,

L'intérim du SIP de Vienne est confié à M. LARDON Pascal à compter du 1^{er} avril
2020.

A Grenoble, le 3 mars 2020

Philippe LERAY

Directeur départemental des Finances publiques



38_DDT_Direction départementale des territoires de l'Isère

38-2020-03-05-006

Arrêté de réglementation de circulation sur l'A49
Renouvellement des chaussées aires de repos

Renouvellement des chaussées des aires de repos de Poliéñas et de l'Albenc sur l'A49

PRÉFET DE L'ISÈRE

ARRÊTE PRÉFECTORAL 38.2020.
portant réglementation de la circulation sur l'autoroute A49
Renouvellement des chaussées sur les aires de repos de Poliéna et de l'Albenc

Le Préfet de l'Isère,
Chevalier de la Légion d'Honneur,
Officier de l'Ordre National du Mérite,

Vu le code de la route et notamment ses articles R.411.8, R 411.25, R 411.26 et R 411.28,
Vu le décret N°56-1425 du 27.12.1956 modifié portant règlement d'administration publique de la loi du 18.04.1955 sur le statut des autoroutes,
Vu l'instruction interministérielle du 24 novembre 1967 modifiée sur la signalisation routière des routes et des autoroutes,
Vu le décret en date du 6 mai 2016 portant nomination du préfet de l'Isère, monsieur Lionel BEFFRE,
Vu l'arrêté préfectoral de délégation de signature n°38-2019-03-31-001 du 31 mars 2019, portant délégation de signature à M. François Xavier CEREZA, directeur départemental des territoires de l'Isère,
Vu l'arrêté préfectoral n° 38-2019-12-02-003, portant décision de subdélégation de signature du directeur départemental des territoires de l'Isère ;
Vu les demandes complétées par la société AREA en date du 7 février 2020,
Vu l'avis favorable de la DGITM – service gestion du réseau autoroutier concédé – en date du 27 janvier 2020,
Vu l'avis favorable du SDIS de l'Isère en date du 27 janvier 2020,
Vu l'avis favorable du groupement de gendarmerie départemental de l'Isère en date du 4 mars 2020,

Considérant que pendant les travaux de renouvellement des chaussées des aires de repos de Poliéna (sens 1 Grenoble/Valence – PR 14+600) et de l'Albenc (sens 2 Valence/Grenoble – PR 20+100) situées sur l'autoroute A49, sur les communes de Poliéna et de l'Albenc, il y a lieu de réglementer la circulation afin de prévenir tout risque d'accident, de faciliter la bonne exécution des travaux et d'assurer un écoulement satisfaisant du trafic.

ARRÊTE :

ARTICLE 1 :

Les travaux sont prévus du lundi 16 mars 2020 au vendredi 27 mars 2020, WE compris, sous :

- fermeture totale et permanente des aires de repos de Poliéna (sens 1 Grenoble/Valence – PR 14+600) et de l'Albenc (sens 2 Valence/Grenoble – PR 20+100) sur l'autoroute A49,
- neutralisation des voies de droite sur A49 :
 - dans le sens 1 Grenoble/Valence du PR 13+400 au PR 15+300,
 - dans le sens 2 Valence/Grenoble du PR 21+400 au PR 19+400.

En prévision des WE, les neutralisations des voies de droite seront déposées le vendredi avant 16h.

En cas d'aléas, un report sera possible jusqu'au vendredi 3 avril 2020 (WE compris), selon les mêmes dispositions.

ARTICLE 2 :

Pendant ces travaux, les dispositions suivantes seront prises :

- limitation de la vitesse à 90 km/h sur A49 dans le sens 1 Grenoble/Valence à partir du PR 13+200 jusqu'au PR 15+400,
- limitation de la vitesse à 90 km/h sur A49 dans le sens 2 Valence/Grenoble à partir du PR 21+600 jusqu'au PR 19+300.

L'accès au chantier, pour chacune des aires, se fera via un balisage 3/2/1 au niveau de la bretelle d'accélération.

ARTICLE 3 :

Lors de la mise en place, de la maintenance éventuelle et du retrait de la signalisation de chantier, des restrictions ponctuelles complémentaires et des interruptions courtes de la circulation pourront être imposées de manière à sécuriser les opérations.

Les forces de l'ordre seront présentes pour accompagner les agents de la société AREA afin de faire respecter les mesures de police nécessaires pour procéder à la fermeture/ouverture de la bretelle.

Dans le cas toutefois où les forces de l'ordre, une fois requises, seraient dans l'impossibilité d'être présentes, les agents de la société AREA seront autorisés à réaliser seuls ces opérations au moyen des dispositifs de signalisation.

En cas de nécessité opérationnelle, les véhicules de secours pourront emprunter les bretelles fermées (circulation sur chaussée avec présence de personnel à pied), après en avoir avisé le PC AREA.

Si les opérations sont annulées ou terminées avant la fin de la période ci-avant définie, les dispositions du présent arrêté pourront être suspendues et la chaussée rendue aux usagers dans les conditions normales de circulation.

L'inter-distance entre 2 balisages consécutifs pourra être inférieure à la réglementation en vigueur.

En cas de perturbations à la circulation (accidents, incidents, bouchons...), des mesures de gestion de trafic peuvent être mises en œuvre localement par AREA et éventuellement renforcées par des mesures du plan PALOMAR RAA, en accord avec les préfetures concernées et en liaison avec la DIR de Zone et les gestionnaires concernés.

ARTICLE 4 :

Les automobilistes seront informés via la radio autoroute Info sur 107.7, ainsi que par des messages sur les Panneaux à Messages Variables d'Accès (PMVA) et sur des panneaux spécifiques mis en place par AREA.

ARTICLE 5 :

La signalisation temporaire réglementaire, conforme à l'instruction interministérielle (Livre I - 8ème partie) approuvée par arrêté interministériel le 6 Novembre 1992, aux manuels du chef de chantier, sera mise en place sur l'autoroute A49 par les agents de la société AREA, qui en assureront, sous leur responsabilité, le contrôle et la maintenance.

ARTICLE 6 :

Les infractions au présent arrêté seront constatées par procès-verbaux dressés par les forces de l'ordre.

ARTICLE 7 :

Lors de l'achèvement des travaux et avant le rétablissement normal de la circulation, la chaussée devra être propre et satisfaisante aux normes de sécurité en vigueur.

ARTICLE 8 :

Le présent arrêté doit être affiché aux abords immédiats du chantier.

ARTICLE 9 :

Le présent arrêté peut faire l'objet des recours suivants :

- gracieux motivé adressé à mes services,
- hiérarchique introduit auprès de Monsieur le Ministre de l'Intérieur,
- contentieux formé devant le tribunal administratif de Grenoble, 2 place de Verdun BP 1135, 38022 GRENoble Cedex.

Le tribunal administratif peut être saisi par un recours déposé via l'application Télérecours citoyens accessible par le site internet www.telerecours.fr

Le délai de recours est de deux mois à compter de la date de notification de l'arrêté.

Dans le cas du recours gracieux ou du recours hiérarchique, l'absence de réponse dans un délai de deux mois à compter de la réception du recours équivaut à un rejet implicite ouvrant droit à un nouveau délai de recours contentieux de deux mois.

ARTICLE 10 :

M. le secrétaire général de la préfecture de l'Isère,

M. le colonel, commandant du groupement de gendarmerie départemental de l'Isère,

M. le directeur réseau AREA,

M. le directeur des entreprises adjudicataires des travaux sous couvert du directeur réseau AREA,

sont chargés chacun en ce qui le concerne, de l'exécution du présent arrêté dont copie sera adressée à :

Mme la directrice de la DIR de Zone centre est,

M. le directeur de la DDT de l'Isère,

M. le directeur du SDIS de l'Isère.

Grenoble, le 5 mars 2020

Pour le Préfet et par délégation,

Pour le directeur départemental des territoires,

Pour la chef du service sécurité et risques,

L'adjoint

Frédéric CHAPTAL

38_DDT_Direction départementale des territoires de l'Isère

38-2020-03-06-001

Arrêté modifiant l'arrêté préfectoral n° 38-2016-07-01-002
du 01 juillet 2016

autorisant Monsieur Grégory GOGUET,
exploitant de GREG AUTO ECOLE à Eyzin-Pinet
à enseigner la conduite du permis de conduire motocyclette
- catégories BE - B96.

PRÉFET DE L'ISÈRE

Direction Départementale des Territoires
Service Sécurité et Risques
Bureau Education Routière
Gestion administrative des établissements et
enseignants de la conduite automobile et de la sécurité routière
Affaire suivie par : Laurence DI TOMMASO
Courriel : laurence.di-tommaso@isere.gouv.fr

Arrêté n° 38-2020-
modifiant l'arrêté préfectoral n° 38-2016-07-01-002 du 01 juillet 2016
autorisant **Monsieur Grégory GOGUET**,
exploitant de **GREG AUTO ECOLE** à Eyzin-Pinet
à enseigner la conduite du permis de conduire motocyclette - catégories **BE - B96**.

Le Préfet de l'Isère
Chevalier de la Légion d'Honneur
Officier de l'Ordre National du Mérite

Vu le code de la route, notamment ses articles L. 213-1 à L. 213-8 et R. 213-1 à 213-6 ;

Vu le décret n° 2000-1335 du 26 décembre 2000 relatif à l'enseignement de la conduite des véhicules à moteur et de la sécurité routière ;

Vu l'arrêté ministériel n° 01-000-26A du 8 janvier 2001 modifié relatif à l'exploitation des établissements d'enseignement, à titre onéreux, de la conduite des véhicules à moteur et de la sécurité routière ;

Vu l'arrêté du 8 janvier 2001 créant un registre national de l'enseignement de la conduite des véhicules à moteur et de la sécurité routière ;

Vu le décret n° 2009-1484 du 3 décembre 2009 relatif aux directions départementales interministérielles ;

Vu l'ordonnance n° 2014-1090 du 26 septembre 2014 relative à la mise en accessibilité des établissements recevant du public, des transports publics, des bâtiments d'habitation et de la voirie pour des personnes handicapées ;

Vu la loi n°2015-990 du 6 août 2015 pour la croissance, l'activité et l'égalité des chances économiques, et notamment son article 23 modifiant l'article L213-1 du code de la route ;

Vu le décret du 6 mai 2016 portant nomination du préfet de l'Isère, M. Lionel BEFFRE ;

Vu l'arrêté du 14 octobre 2016 modifiant l'arrêté du 8 janvier 2001 modifié, relatif à l'exploitation des établissements d'enseignement, à titre onéreux, de la conduite des véhicules à moteur et de la sécurité routière ;

Vu l'arrêté préfectoral n° 38-2019-11-26-04 en date du 26 novembre 2019 portant délégation de signature à Monsieur François-Xavier CEREZA, directeur départemental des territoires de l'Isère ;

Vu la décision n° 38-2019-12-02-003 en date du 2 décembre 2019 portant subdélégation de signature de Monsieur le directeur départemental des territoires ;;

Vu l'arrêté préfectoral n° 38-2016-07-01-002 du 01 juillet 2016, autorisant Monsieur Grégory GOGUET à exploiter l'établissement d'enseignement, à titre onéreux, de la conduite des véhicules à moteur et de la sécurité routière, dénommé **GREG AUTO ECOLE**, situé 8 Place de la Mairie – Le Lavoir 38780 EYZIN-PINET sous le numéro **E1603800150**;

Considérant la demande présentée par Monsieur Grégory GOGUET, en date du 05 mars 2020, demandant l'extension d'agrément pour les catégories BE - B96 ;

Considérant que la demande remplit les conditions réglementaires ;

Sur proposition du directeur départemental des territoires de l'Isère :

A R R E T E

Article 1er - L'article 3 de l'arrêté préfectoral n° 38-2016-07-01-002 du 01 juillet 2016, susvisé est modifié ainsi qu'il suit : l'établissement est habilité, au vu des autorisations d'enseigner fournies, à dispenser des formations aux catégories de permis suivants :

AM Cyclo/A1/A2/A - B/B1/AM Quadri-Léger - BE/B96 -

Le reste sans changement.

Article 2 - La modification résultant du présent arrêté sera enregistrée dans le registre national de l'enseignement de la conduite des véhicules à moteur et de la sécurité routière créé par l'arrêté du 8 janvier 2001 précité.

Conformément à la loi n°78-17 du 6 janvier 1978 relative à l'informatique, aux fichiers et aux libertés, toute personne peut obtenir communication et, le cas échéant, rectification ou suppression des informations la concernant, en s'adressant au Bureau éducation routière de la Direction départementale des territoires.

Article 3 - Le Secrétaire général de la préfecture de l'Isère et le directeur départemental des territoires sont chargés, chacun en ce qui les concerne, de l'exécution du présent arrêté dont mention sera insérée au recueil des actes administratifs.

Fait à Grenoble, le 06 mars 2020

Le Préfet
Pour le préfet et par délégation,
Le Directeur départemental des territoires,
Pour le directeur départemental des territoires,
Le Chef du Bureau de l'Education Routière,

Signé

Jean-Louis DROIN

38_DDT_Direction départementale des territoires de l'Isère

38-2020-03-05-010

Arrêté portant cessation d'activité de l'établissement
d'enseignement de la conduite, à titre onéreux, des
véhicules à moteur et de la sécurité routière de Monsieur
Mickaël DOMAS à Villefontaine

PRÉFET DE L'ISÈRE

Direction Départementale des Territoires
Service Sécurité et Risques
Bureau Education Routière
Gestion administrative des établissements et enseignants de
la conduite automobile et de la sécurité routière
Affaire suivie par : Laurence DI TOMMASO
Courriel : laurence.di-tommaso@isere.gouv.fr

Arrêté n° 38-2020-

portant cessation d'activité de l'établissement d'enseignement de la conduite, à titre onéreux, des véhicules à moteur et de la sécurité routière de **Monsieur Mickaël DOMAS à Villefontaine**

Le Préfet de l'Isère
Chevalier de la Légion d'Honneur
Officier de l'Ordre National du Mérite

Vu le code de la route, notamment ses articles L. 213-1 à L. 213-8 et R. 213-1 à 213-6 ;

Vu le décret n° 2000-1335 du 26 décembre 2000 relatif à l'enseignement de la conduite des véhicules à moteur et de la sécurité routière ;

Vu l'arrêté n°01-000-26A du 8 janvier 2001 relatif à l'exploitation des établissements d'enseignement, à titre onéreux, de la conduite des véhicules à moteur et de la sécurité routière ;

Vu l'arrêté du 8 janvier 2001 créant un registre national de l'enseignement de la conduite des véhicules à moteur et de la sécurité routière ;

Vu le décret n° 2009-1484 du 3 décembre 2009 relatif aux directions départementales interministérielles ;

Vu la loi n°2015-990 du 6 août 2015 pour la croissance, l'activité et l'égalité des chances économiques, et notamment son article 23 modifiant l'article L213-1 du code de la route ;

Vu le décret du 6 mai 2016 portant nomination du préfet de l'Isère, M. Lionel BEFFRE ;

Vu l'arrêté du 14 octobre 2016 modifiant l'arrêté du 8 janvier 2001 modifié, relatif à l'exploitation des établissements d'enseignement, à titre onéreux, de la conduite des véhicules à moteur et de la sécurité routière ;

Vu l'arrêté préfectoral n° 38-2019-11-26-04 en date du 26 novembre 2019 portant délégation de signature à Monsieur François-Xavier CEREZA, directeur départemental des territoires de l'Isère ;

Vu la décision n° 38-2019-12-02-003 en date du 2 décembre 2019 portant subdélégation de signature de Monsieur le directeur départemental des territoires ;

Vu l'arrêté préfectoral n° 38-2018-04-20-005 du 20 avril 2018, autorisant Monsieur Mickaël DOMAS à exploiter l'établissement d'enseignement de la conduite des véhicules à moteur et de la sécurité routière, dénommé **AUTO ECOLE EMERAUDE**, situé 15 Rue du Midi 38090 VILLEFONTAINE, sous le numéro **E1803800100** ;

Considérant l'annonce n° 1565 du Greffe du tribunal de Vienne sur le Bulletin Officiel des Annonces Civiles et Commerciales informant de la cessation d'activité de cet établissement ;

Sur proposition du directeur départemental des territoires de l'Isère :

A R R E T E

Article 1 – L'arrêté préfectoral modifié n° 38-2018-04-20-005 du 20 avril 2018 est abrogé.

Article 2 – La présente décision sera enregistrée dans le registre national de l'enseignement de la conduite des véhicules à moteur et de la sécurité routière créé par l'arrêté du 8 janvier 2001 précité. Conformément à la loi n° 78-17 du 6 janvier 1978 relative à l'informatique, aux fichiers et aux libertés, toute personne peut obtenir communication et, le cas échéant, rectification ou suppression des informations la concernant en s'adressant au Bureau éducation routière de la Direction départementale des territoires.

Article 3 – Le Secrétaire Général de la Préfecture de l'Isère et le directeur départemental des territoires sont chargés, chacun en ce qui les concerne, de l'exécution du présent arrêté dont mention sera insérée au recueil des actes administratifs.

Fait à Grenoble, le 05 mars 2020

**Le Préfet
Pour le Préfet et par délégation,
Le Directeur départemental des territoires,
Pour le Directeur départemental des territoires,
Le Chef du Bureau de l'Education Routière,**

Signé

Jean-Louis DROIN

38_DDT_Direction départementale des territoires de l'Isère

38-2020-03-05-012

Arrêté portant création de l'agrément de Monsieur
Sébastien RIOU
exploitant de GAILLARD FORMATION

PRÉFET DE L'ISÈRE

Direction Départementale des Territoires
Service Sécurité et Risques
Bureau Education Routière
Gestion administrative des établissements et
enseignants de la conduite automobile et de la sécurité routière
Affaire suivie par : Laurence DI TOMMASO
Courriel : laurence.di-tommaso@isere.gouv.fr

ARRÊTE N° 38-2019-
portant création de l'agrément de **Monsieur Sébastien RIOU**
exploitant de **GAILLARD FORMATION**

Le Préfet de l'Isère
Chevalier de la Légion d'Honneur
Officier de l'Ordre National du Mérite

Vu le code de la route, notamment ses articles L. 213-1 à L. 213-8 et R. 213-1 à 213-6 ;

Vu le décret n° 2000-1335 du 26 décembre 2000 relatif à l'enseignement de la conduite des véhicules à moteur et de la sécurité routière ;

Vu l'arrêté ministériel n° 01-000-26A du 8 janvier 2001 modifié relatif à l'exploitation des établissements d'enseignement, à titre onéreux, de la conduite des véhicules à moteur et de la sécurité routière ;

Vu l'arrêté du 8 janvier 2001 créant un registre national de l'enseignement de la conduite des véhicules à moteur et de la sécurité routière ;

Vu le décret n° 2009-1484 du 3 décembre 2009 relatif aux directions départementales interministérielles ;

Vu l'ordonnance n° 2014-1090 du 26 septembre 2014 relative à la mise en accessibilité des établissements recevant du public, des transports publics, des bâtiments d'habitation et de la voirie pour des personnes handicapées ;

Vu la loi n°2015-990 du 6 août 2015 pour la croissance, l'activité et l'égalité des chances économiques, et notamment son article 23 modifiant l'article L213-1 du code de la route ;

Vu le décret du 6 mai 2016 portant nomination du préfet de l'Isère, M. Lionel BEFFRE ;

Vu l'arrêté du 14 octobre 2016 modifiant l'arrêté du 8 janvier 2001 modifié, relatif à l'exploitation des établissements d'enseignement, à titre onéreux, de la conduite des véhicules à moteur et de la sécurité routière ;

Vu l'arrêté préfectoral n° 38-2019-11-26-04 en date du 26 novembre 2019 portant délégation de signature à Monsieur François-Xavier CEREZA, directeur départemental des territoires de l'Isère ;

Vu la décision n° 38-2019-12-02-003 en date du 2 décembre 2019 portant subdélégation de signature de Monsieur le directeur départemental des territoires ;

Considérant la demande présentée par Monsieur Sébastien RIOU en date du 05 février 2020, en vue d'être autorisé à exploiter un établissement d'enseignement, à titre onéreux, de la conduite des véhicules à moteur et de la sécurité routière ;

Considérant que la demande remplit les conditions réglementaires ;

Sur proposition du directeur départemental des territoires de l'Isère :

A R R E T E

Article 1er – Monsieur Sébastien RIOU est autorisé à exploiter, sous le n° **E2003800010** un établissement d'enseignement, à titre onéreux, de la conduite des véhicules à moteur et de la sécurité routière, dénommé **GAILLARD FORMATION**, situé 130 Allée de la Volla à VEUREY-VOROIZE (38113).

Article 2 - Cet agrément est délivré pour une durée de cinq ans à compter de la date du présent arrêté. Sur demande de l'exploitant présentée deux mois avant la date d'expiration de la validité de son agrément, celui-ci sera renouvelé si l'établissement remplit toutes les conditions requises.

Article 3 - L'établissement est habilité, au vu des autorisations d'enseigner fournies, à dispenser les formations aux catégories de permis suivantes :

- BE/B96 - C/CE - D/DE

Article 4 - Le présent agrément n'est valable que pour l'exploitation, à titre personnel par son titulaire, sous réserve de l'application des prescriptions de l'arrêté ministériel du 8 janvier 2001 susvisé.

Article 5 - Pour tout changement d'adresse du local d'activité ou toute reprise de ce local par un autre exploitant, une nouvelle demande d'agrément d'exploiter devra être présentée deux mois avant la date du changement ou de la reprise.

Article 6 - Pour toute transformation du local d'activité, tout abandon ou toute extension d'une formation, l'exploitant est tenu d'adresser une demande de modification du présent arrêté.

Article 7 - L'agrément peut être à tout moment suspendu ou retiré selon les conditions fixées par les articles 12 à 14 de l'arrêté ministériel du 8 janvier 2001 susvisé.

Article 8 - Le présent agrément et toute décision affectant sa validité seront enregistrés dans le registre national de l'enseignement de la conduite des véhicules à moteur et de la sécurité routière créé par l'arrêté du 8 janvier 2001 précité .

Conformément à la loi n°78-17 du 6 janvier 1978 relative à l'informatique, aux fichiers et aux libertés, toute personne peut obtenir communication et, le cas échéant, rectification ou suppression des informations la concernant, en s'adressant au Bureau éducation routière de la Direction départementale des territoires.

Article 9 - Le Secrétaire Général de la Préfecture de l'Isère et le directeur départemental des territoires sont chargés, chacun en ce qui les concerne, de l'exécution du présent arrêté dont mention sera insérée au recueil des actes administratifs.

Fait à Grenoble, le 05 mars 2020

**Le Préfet
Pour le Préfet et par délégation,
Le Directeur départemental des territoires ,
Pour le Directeur départemental des territoires ,
Le Chef du Bureau de l'Education Routière,**

Signé

Jean-Louis DROIN

38_DDT_Direction départementale des territoires de l'Isère

38-2020-03-05-002

Arrêté portant réglementation de circulation sur A48 et
A49

Viaduc de la Roize

*Opérations d'essais de charge sur l'ouvrage du viaduc de la Roize (échangeur A48/A49 - bretelle
A48-Grenoble vers A49-Valence), commune de Voreppe en agglomération.*

PRÉFET DE L'ISÈRE

ARRÊTE PRÉFECTORAL 38.2020.
portant réglementation de la circulation sur les autoroutes A48 et A49
Opérations d'essais de charge sur l'ouvrage du viaduc de la Roize

Le Préfet de l'Isère,
Chevalier de la Légion d'Honneur,
Officier de l'Ordre National du Mérite,

Vu le code de la route et notamment ses articles R.411.8, R 411.25, R 411.26 et R 411.28,
Vu le décret N°56-1425 du 27.12.1956 modifié portant règlement d'administration publique de la loi du 18.04.1955 sur le statut des autoroutes,
Vu l'instruction interministérielle du 24 novembre 1967 modifiée sur la signalisation routière des routes et des autoroutes,
Vu le décret en date du 6 mai 2016 portant nomination du préfet de l'Isère, monsieur Lionel BEFFRE,
Vu l'arrêté préfectoral de délégation de signature n°38-2019-03-31-001 du 31 mars 2019, portant délégation de signature à M. François Xavier CEREZA, directeur départemental des territoires de l'Isère,
Vu l'arrêté préfectoral n° 38-2019-12-02-003, portant décision de subdélégation de signature du directeur départemental des territoires de l'Isère ;
Vu les demandes complétées par la société AREA en date du 24 janvier 2020,
Vu l'avis favorable de la DGITM – service gestion du réseau autoroutier concédé – en date du 27 janvier 2020,
Vu l'avis favorable du SDIS de l'Isère en date du 27 janvier 2020,
Vu l'avis réputé favorable du groupement de gendarmerie départementale de l'Isère,
Vu l'avis réputé favorable du conseil départemental de l'Isère,

Considérant que pendant les opérations d'essais de charge sur l'ouvrage du viaduc de la Roize (Echangeur A48/A49 - bretelle A48-Grenoble vers A49-Valence), sur la commune de Voreppe, il y a lieu de réglementer la circulation afin de prévenir tout risque d'accident, de faciliter la bonne exécution des travaux et d'assurer un écoulement satisfaisant du trafic.

Considérant que la section concernée par ces travaux est située en agglomération,

ARRÊTE :

ARTICLE 1 :

Pour la réalisation des opérations, programmées **du lundi 9 mars - 20h au mardi 10 mars - 6h00**, les mesures suivantes seront prises :

- neutralisation de la Voie de Droite sur A48 sens 2 Grenoble-Lyon du PK 84+600 au PK 83+800, avec
- fermeture de la bretelle A48-Grenoble vers A49-Valence de l'échangeur A48/A49.

En cas d'aléas, un report sera possible sur les nuits des 10, 11 et 12 mars 2020, selon les mêmes dispositions.

ARTICLE 2 :

Depuis A48-Grenoble, pour les directions MARSEILLE / VALENCE, les usagers seront invités à prendre la Sortie n°12 (fléchée Valence), puis à suivre l'itinéraire S21 (via les RD 3, RD1532 et RD45), afin de rejoindre l'autoroute A49 au niveau de la gare de péage de Tullins (n°11- PK 9+510).

ARTICLE 3 :

Lors de la mise en place, de la maintenance éventuelle et du retrait de la signalisation de chantier, des restrictions ponctuelles complémentaires et des interruptions courtes de la circulation pourront être imposées de manière à sécuriser les opérations.

Les forces de l'ordre seront présentes pour accompagner les agents de la société AREA afin de faire respecter les mesures de police nécessaires pour procéder à la fermeture/ouverture de la bretelle.

Dans le cas toutefois où les forces de l'ordre, une fois requises, seraient dans l'impossibilité d'être présentes, les agents de la société AREA seront autorisés à réaliser seuls ces opérations au moyen des dispositifs de signalisation.

En cas de nécessité opérationnelle, les véhicules de secours pourront emprunter la bretelle fermée (circulation sur chaussée avec présence de personnel à pieds), après en avoir avisé le PC AREA.

Si les opérations sont annulées ou terminées avant la fin de la période ci-avant définie, les dispositions du présent arrêté pourront être suspendues et la chaussée rendue aux usagers dans les conditions normales de circulation.

L'inter-distance entre 2 balisages consécutifs pourra être inférieure à la réglementation en vigueur.

Le débit à écouler par voie laissée libre à la circulation pourra dépasser 1200 véhicules/heure.

En cas de perturbations à la circulation (accidents, incidents, bouchons...), des mesures de gestion de trafic peuvent être mises en œuvre localement par APRR et éventuellement renforcées par des mesures du plan PALOMAR RAA, en accord avec les préfetures concernées et en liaison avec la DIR de Zone et les gestionnaires concernés.

ARTICLE 4 :

Les automobilistes seront informés via la radio autoroute Info sur 107.7, ainsi que par des messages sur les Panneaux à Messages Variables d'Accès (PMVA) et sur des panneaux spécifiques mis en place par AREA.

ARTICLE 5 :

La signalisation temporaire réglementaire, conforme à l'instruction interministérielle (Livre I - 8ème partie) approuvée par arrêté interministériel le 6 Novembre 1992, aux manuels du chef de chantier, sera mise en place sur l'autoroute A48 par les agents de la société AREA, qui en assureront, sous leur responsabilité, le contrôle et la maintenance.

ARTICLE 9 :

Le présent arrêté peut faire l'objet des recours suivants :

- gracieux motivé adressé à mes services,
- hiérarchique introduit auprès de Monsieur le Ministre de l'Intérieur,
- contentieux formé devant le tribunal administratif de Grenoble, 2 place de Verdun BP 1135, 38022 GRENOBLE Cedex.

Le tribunal administratif peut être saisi par un recours déposé via l'application Télérecours citoyens accessible par le site internet www.telerecours.fr

Le délai de recours est de deux mois à compter de la date de notification de l'arrêté.

Dans le cas du recours gracieux ou du recours hiérarchique, l'absence de réponse dans un délai de deux mois à compter de la réception du recours équivaut à un rejet implicite ouvrant droit à un nouveau délai de recours contentieux de deux mois.

ARTICLE 7 :

- M. le secrétaire général de la préfecture de l'Isère,
 - M. le colonel, commandant du groupement de gendarmerie départemental de l'Isère,
 - M. le directeur réseau AREA,
 - M. le directeur des entreprises adjudicataires des travaux sous couvert du directeur réseau AREA,
- sont chargés chacun en ce qui le concerne, de l'exécution du présent arrêté dont copie sera adressée à :
- Mme la directrice de la DIR de Zone centre est,
 - M. le directeur de la DDT de l'Isère,
 - M. le directeur du SDIS de l'Isère,
 - M. le président du conseil départemental de l'Isère.

Grenoble, le 5 mars 2020
Pour le Préfet et par délégation,
Pour le directeur départemental des territoires,
Pour la chef du service sécurité et risques,
L'adjoint,

Frédéric CHAPTAL

38_DDT_Direction départementale des territoires de l'Isère

38-2020-03-05-011

Arrêté portant renouvellement quinquennal de l'agrément
de Madame Pascale BOGNANNI née CASTEIL
exploitante de 2JP « JOEY CONDUITE» à Grenoble

PRÉFET DE L'ISÈRE

Direction Départementale des Territoires
Service Sécurité et Risques
Bureau Education Routière
Gestion administrative des établissements et
enseignants de la conduite automobile et de la sécurité routière
Affaire suivie par : Laurence DI TOMMASO
Courriel : laurence.di-tommaso@isere.gouv.fr

ARRÊTE N° 38-2020-

portant renouvellement quinquennal de l'agrément de **Madame Pascale BOGNANNI née CASTEIL**
exploitante de **2JP « JOEY CONDUITE »** à Grenoble

Le Préfet de l'Isère
Chevalier de la Légion d'Honneur
Officier de l'Ordre National du Mérite

Vu le code de la route, notamment ses articles L. 213-1 à L. 213-8 et R. 213-1 à 213-6 ;

Vu le décret n° 2000-1335 du 26 décembre 2000 relatif à l'enseignement de la conduite des véhicules à moteur et de la sécurité routière ;

Vu l'arrêté ministériel n° 01-000-26A du 8 janvier 2001 modifié relatif à l'exploitation des établissements d'enseignement, à titre onéreux, de la conduite des véhicules à moteur et de la sécurité routière ;

Vu l'arrêté du 8 janvier 2001 créant un registre national de l'enseignement de la conduite des véhicules à moteur et de la sécurité routière ;

Vu le décret n° 2009-1484 du 3 décembre 2009 relatif aux directions départementales interministérielles ;

Vu l'ordonnance n° 2014-1090 du 26 septembre 2014 relative à la mise en accessibilité des établissements recevant du public, des transports publics, des bâtiments d'habitation et de la voirie pour des personnes handicapées ;

Vu la loi n°2015-990 du 6 août 2015 pour la croissance, l'activité et l'égalité des chances économiques, et notamment son article 23 modifiant l'article L213-1 du code de la route ;

Vu le décret du 6 mai 2016 portant nomination du préfet de l'Isère, M. Lionel BEFFRE ;

Vu l'arrêté du 14 octobre 2016 modifiant l'arrêté du 8 janvier 2001 modifié, relatif à l'exploitation des établissements d'enseignement, à titre onéreux, de la conduite des véhicules à moteur et de la sécurité routière ;

Vu l'arrêté préfectoral n° 38-2019-11-26-04 en date du 26 novembre 2019 portant délégation de signature à Monsieur François-Xavier CEREZA, directeur départemental des territoires de l'Isère ;

Vu la décision n° 38-2019-12-02-003 en date du 2 décembre 2019 portant subdélégation de signature de Monsieur le directeur départemental des territoires ;

Vu l'arrêté préfectoral n° 2015-097-0013 du 07 avril 2015, autorisant Madame Pascale BOGNANNI née CASTEIL à exploiter l'établissement d'enseignement à titre onéreux, de la conduite des véhicules à moteur et de la sécurité routière, dénommé 2JP «JOEY CONDUITE » sis 77 Rue de Stalingrad 38000 GRENOBLE sous le numéro E1503800120 ;

Considérant la demande de renouvellement présentée par Madame Pascale BOGNANNI née CASTEIL en date du 01/03/2020 en vue d'être autorisée à exploiter un établissement d'enseignement, à titre onéreux, de la conduite des véhicules à moteur et de la sécurité routière ;

Considérant qu'il ressort des pièces déposées que les conditions légales et réglementaires pour pouvoir renouveler l'agrément sont remplies ;

Sur proposition du directeur départemental des territoires de l'Isère :

A R R E T E

Article 1er - Madame Pascale BOGNANNI née CASTEIL est autorisée à exploiter, sous le n°E1503800120, un établissement d'enseignement, à titre onéreux, de la conduite des véhicules à moteur et de la sécurité routière, dénommé **2 JP «JOEY CONDUITE** » sis 77 Rue de Stalingrad 38000 GRENOBLE.

Article 2 - Cet agrément est délivré pour une durée de cinq ans à compter de la date du présent arrêté Sur demande de l'exploitant, présentée deux mois avant la date d'expiration de la validité de son agrément, celui-ci sera renouvelé si l'établissement remplit toutes les conditions requises ,

Article 3 - L'établissement est habilité, au vu des autorisations d'enseigner fournies, à dispenser les formations aux catégories de permis suivantes,
- B/B1/AM Quadri-léger -

Article 4 - Le présent agrément n'est valable que pour l'exploitation d'un établissement, à titre personnel par son titulaire, sous réserve de l'application des prescriptions de l'arrêté du 8 janvier 2001 susvisé.

Article 5 - En cas de changement d'adresse ou de reprise du local par un autre exploitant, une nouvelle demande d'agrément devra être présentée deux mois avant la date du changement ou de la reprise.

Article 6 - Pour toute transformation du local d'activité, tout abandon ou toute extension d'une formation, l'exploitant est tenu d'adresser une demande de modification du présent arrêté.

Article 7 - L'agrément peut être à tout moment suspendu ou retiré selon les conditions fixées par les articles 12 à 14 de l'arrêté susvisé.

Article 8 - Le présent agrément et toute décision affectant sa validité seront enregistrés dans le registre national de l'enseignement de la conduite des véhicules à moteur et de la sécurité routière créé par l'arrêté du 8 janvier 2001 précité.
Conformément à la loi n°78-17 du 6 janvier 1978 relative à l'informatique, aux fichiers et aux libertés, toute personne peut obtenir communication et, le cas échéant, rectification ou suppression des informations la concernant, en s'adressant au Bureau éducation routière de la Direction départementale des territoires.

Article 9 - Le Secrétaire Général de la Préfecture de l'Isère et le directeur départemental des territoires sont chargés, chacun en ce qui les concerne, de l'exécution du présent arrêté dont mention sera insérée au recueil des actes administratifs.

Fait à Grenoble, le 05 mars 2020

Le Préfet
Pour le Préfet et par délégation,
Le Directeur départemental des territoires,
Pour le Directeur départemental des territoires,
Le Chef du Bureau de l'éducation routière,

Signé

Jean-Louis DROIN

38_DSDEN_Direction des Services Départementaux de
l'Education Nationale

38-2020-03-10-005

Arrêté modificatif fixant la composition nominative du
comité d'hygiène, de sécurité et des conditions de travail
départemental de l'Isère

Arrêté modificatif fixant la composition nominative du comité d'hygiène, de sécurité et des conditions de travail départemental de l'Isère

La directrice académique des services de l'éducation nationale de l'Isère,

- VU** la loi n°83-634 du 13 juillet 1983 modifiée portant droits et obligations des fonctionnaires, notamment les articles 8 bis et 9 bis, ensemble loi n° 84-16 du 11 janvier 1984 modifiée portant dispositions statutaires relatives à la fonction publique de l'État ;
- VU** le décret n°82-453 du 28 mai 1982 modifié relatif à l'hygiène et la sécurité au travail ainsi qu'à la prévention médicale dans la fonction publique ;
- VU** le décret n°2011-184 du 15 février 2011 relatif aux comités techniques dans les administrations et les établissements publics de l'État modifié ;
- VU** l'arrêté du 1^{er} décembre 2011 portant création du comité d'hygiène, de sécurité et des conditions de travail ministériel et des comités d'hygiène, de sécurité et des conditions de travail des services déconcentrés relevant du ministère chargé de l'éducation nationale modifié ;
- VU** l'arrêté rectoral n°2014-95 en date du 19 décembre 2014 relatif à la composition des comités d'hygiène, de sécurité et des conditions de travail départementaux de l'académie de Grenoble ;
- VU** l'arrêté rectoral SG n°2018-65 en date du 26 septembre 2018 portant délégation de signature de la rectrice de l'académie de Grenoble, madame Fabienne BLAISE à madame Viviane HENRY, directrice académique des services de l'éducation nationale de l'Isère ;
- VU** le procès-verbal de dépouillement du scrutin et de répartition des sièges des comités techniques spéciaux départementaux de l'académie de Grenoble du 6 décembre 2018 ;
- VU** les propositions des organisations syndicales ;
- VU** l'arrêté modificatif n°38-2019-09-30-009 en date du 30 septembre 2019 fixant la composition nominative du comité d'hygiène, de sécurité et des conditions de travail départemental de l'Isère.

ARRÊTE

Article 1 : L'arrêté modificatif n°38-2019-09-30-009 en date du 30 septembre 2019 fixant la composition nominative du comité d'hygiène, de sécurité et des conditions de travail départemental de l'Isère, est abrogé.

Représentants des personnels (7 sièges)

FSU (3 sièges)

Titulaires

Madame Marilyn MEYNET
Madame Isabelle AMODIO
Monsieur Sébastien PROCACCI

Suppléants

Madame Anne DORTEL
Monsieur Bertrand GUILLAUD-ROLLIN
Madame Valérie FAVIER

UNSA Education (2 sièges)

Titulaires

Monsieur Francis MENEU
Madame Céline WILQUIN

Suppléantes

Madame Odile BOURDE
Madame Catherine MOULIN-FAUCHON

Sgen-CFDT (1 siège)

Titulaire

Monsieur Samir ACHOUR

Suppléante

Madame Catherine LE-COZ

FNEC-FP-FO (1 siège)

Titulaire

Monsieur Samuel BANCILHON

Suppléante

Madame Amandine DUTAL

Article 2 : Le mandat des représentants des personnels d'une durée de quatre ans a pris effet à compter du 1er janvier 2019.

Article 3 : La secrétaire générale de la direction des services départementaux de l'éducation nationale de l'Isère est chargée de l'exécution du présent arrêté publié au recueil des actes administratifs de la préfecture du département de l'Isère.

Grenoble, le 10 mars 2020

Pour la rectrice, et par délégation, la
directrice académique des services de
l'éducation nationale de l'Isère,

Viviane HENRY

38_Pref_Préfecture de l'Isère

38-2020-03-11-002

AP VIDEOPROTECTION ARC EN CIEL
BEAUREPAIRE

ARRÊTE N° 38-2020-03

LE PREFET DE L'ISERE Chevalier de la Légion d'Honneur Officier de l'Ordre National du Mérite

- VU** le code de la sécurité intérieure, livre II « Sécurité et ordre publics » et notamment ses articles L.223-1 et suivants, et L.251-1 et suivants ;
- VU** les articles R 251-1 à R 253-4 du code de la sécurité intérieure ;
- VU** l'arrêté ministériel *NORIOCD0762353A* du 3 août 2007 et son annexe publiée au Journal officiel du 21 août 2007 portant définition des normes techniques des systèmes de vidéoprotection ;
- VU** la demande d'autorisation transmise par téléprocédure le 18 juillet 2019 et présentée par Monsieur ENZO BARBAGALLO, préalable à l'installation d'un système de vidéoprotection pour équiper son établissement « ARC EN CIEL BEAUREPAIRE» **situé** 125 rue AGUTTE SEMBAT à BEAUREPAIRE ;
- VU** le récépissé délivré le 7 janvier 2020 et les pièces composant le dossier déposé à l'occasion de la demande ;
- VU** l'avis émis par la commission départementale de vidéoprotection en sa séance du 13 février 2020, et les préconisations émises par cette instance après que celle-ci a entendu un représentant de la police nationale ou de la gendarmerie nationale territorialement compétent ;

CONSIDERANT l'équilibre réalisé entre les atteintes aux libertés individuelles et la nécessité de préserver la sécurité des personnes et des biens ;

SUR la proposition du Directeur de Cabinet de la préfecture de l'Isère ;

ARRETE

Article 1^{er} – Monsieur ENZO BARBAGALLO , est autorisé(e) **pour une durée de cinq ans renouvelable**, dans les conditions fixées au présent arrêté, à mettre en œuvre dans son **établissement** ARC EN CIEL BEAUREPAIRE **situé** 125 rue AGUTTE SEMBAT à BEAUREPAIRE, un système de vidéoprotection conformément au dossier présenté, annexé à la demande enregistrée sous le numéro 2018/0834.

Le système considéré répond aux finalités prévues par la loi :
Sécurité des personnes, Prévention des atteintes aux biens.

Le système doit être conforme aux normes techniques fixées par la réglementation en vigueur. *Il ne devra pas être destiné à alimenter un fichier nominatif.*

Le dispositif de vidéoprotection est composé de 3 caméras intérieures et 6 caméras extérieures. Ces caméras ne peuvent, en aucun cas, filmer la voie publique. Les zones d'habitation privées éventuellement filmées devront être floutées.

Article 2 – Le public devra être informé dans l'établissement cité à l'article 1^{er}, par une signalétique appropriée :

- *de manière claire, permanente et significative*, à chaque point d'accès du public, de l'existence du système de vidéoprotection et de l'autorité ou de la personne responsable, notamment pour le droit d'accès aux images des conditions dans lesquelles il peut exercer son droit d'accès aux enregistrements.
- l'affichette mentionnera les références du service et de la fonction du titulaire du droit d'accès ainsi que le numéro de téléphone auquel celui-ci sera joignable et un pictogramme représentant une caméra, conformément à l'article R253-3 du Code de la sécurité intérieure.

Le droit d'accès aux images pourra s'exercer auprès du responsable.

Article 3 – Les enregistrements doivent être conservés durant un délai de 7 jours au minimum. Hormis le cas d'une réquisition judiciaire, ils doivent être détruits à l'expiration d'un délai de **30** jours.

Article 4 – Le titulaire de l'autorisation devra tenir **un registre** mentionnant les enregistrements réalisés, la date de destruction des images et, le cas échéant, la date de leur transmission au Parquet.

Article 5 – Le responsable de la mise en oeuvre du système devra se porter **garant** des personnes susceptibles d'intervenir dans l'exploitation ou le visionnage des images, ainsi que dans la maintenance du système mis en place. Des consignes très précises sur **la confidentialité** des images captées ou/et enregistrées et des atteintes à la vie privée qu'elles peuvent éventuellement impliquer seront données à toutes les personnes concernées.

Article 6 – L'accès à la salle de visionnage, d'enregistrement et de traitement des images, devra être **strictement interdit** à toute personne n'y ayant pas une fonction précise ou qui n'aura pas été préalablement habilitée et autorisée par l'autorité responsable du système ou de son exploitation.

Article 7 – Le droit d'accès aux informations enregistrées est réglé par les dispositions de l'article L.253-5 du livre II du code de la sécurité intérieure et les articles R253-3 et R253-4.

Article 8 – Toute modification présentant un caractère substantiel devra faire l'objet d'une déclaration auprès des services préfectoraux (notamment changement d'activité dans les lieux protégés - changement dans la configuration des lieux - changement affectant la protection des images).

Article 9 – Sans préjudice des sanctions pénales applicables, la présente autorisation, pourra après que l'intéressé aura été mis à même de présenter ses observations, être retirée en cas de manquement aux dispositions des articles L.223-1 et suivants, et L.251-1 et suivants du code de la sécurité intérieure, livre II « Sécurité et ordre publics » et de l'article R252-12, **et en cas de modification des conditions au vu desquelles elle a été délivrée.**

Cette autorisation ne vaut qu'au regard du code de la sécurité intérieure, livre II « Sécurité et ordre publics » susvisé. Elle est délivrée sans préjudice d'autres procédures éventuellement applicables (code du travail, code civil, code pénal...).

Article 10 – Le titulaire de l'autorisation est tenu d'informer préalablement le Préfet de l'Isère de la date de mise en service du système de vidéoprotection et, le cas échéant, du déplacement des caméras.

Article 11 – La présente autorisation sera publiée au recueil des actes administratifs de la Préfecture de l'Isère. Elle pourra faire l'objet d'un **recours devant le** Tribunal Administratif de Grenoble dans un délai **de deux mois** à compter de la date de sa notification au déclarant ou de sa publication au document précité.

Article 12 – Le système concerné devra faire l'objet d'une nouvelle autorisation administrative préalable au terme du délai des cinq ans : une nouvelle demande devra être présentée à la Préfecture **quatre mois avant l'échéance** de ce délai.

Article 13 – Le Directeur de Cabinet est chargé de l'exécution du présent arrêté dont un exemplaire sera adressé à Monsieur ENZO BARBAGALLO ainsi qu'à Monsieur le Maire de BEAUREPAIRE.

Grenoble, le 11 mars 2020

38_Pref_Préfecture de l'Isère

38-2020-03-11-003

AP VIDEOPROTECTION BACCHUS - PLAZA

ARRÊTE N° 38-2020-03

LE PREFET DE L'ISERE
Chevalier de la Légion d'Honneur
Officier de l'Ordre National du Mérite

- VU** le code de la sécurité intérieure, livre II « Sécurité et ordre publics » et notamment ses articles L.223-1 et suivants, et L.251-1 et suivants ;
- VU** les articles R 251-1 à R 253-4 du code de la sécurité intérieure ;
- VU** l'arrêté ministériel NOR IOCD 0762353A du 3 août 2007 et son annexe publiée au Journal officiel du 21 août 2007 portant définition des normes techniques des systèmes de vidéoprotection ;
- VU** la demande d'autorisation datée du 17 juin 2019 et présentée par Monsieur PAUL CELEN, préalable à l'installation d'un système de vidéoprotection pour équiper son établissement « BACCHUS - PLAZA » **situé** 4 rue GEORGES CHARPARK à BOURGOIN JALLIEU ;
- VU** le récépissé délivré le 8 janvier 2020 et les pièces composant le dossier déposé à l'occasion de la demande ;
- VU** l'avis émis par la commission départementale de vidéoprotection en sa séance du 13 février 2020, et les préconisations émises par cette instance après que celle-ci a entendu un représentant de la police nationale ou de la gendarmerie nationale territorialement compétent ;

CONSIDERANT l'équilibre réalisé entre les atteintes aux libertés individuelles et la nécessité de préserver la sécurité des personnes et des biens ;

SUR la proposition du Directeur de Cabinet de la préfecture de l'Isère ;

ARRETE

Article 1^{er} – Monsieur PAUL CELEN , est autorisé(e) **pour une durée de cinq ans renouvelable** dans les conditions fixées au présent arrêté à mettre en oeuvre dans son établissement « BACCHUS - PLAZA » **situé** 4 rue GEORGES CHARPARK à BOURGOIN JALLIEU un système de vidéoprotection conformément au dossier présenté, annexé à la demande enregistrée sous le numéro 2019/0879.

Le système considéré répond aux finalités prévues par la loi :
Sécurité des personnes.

Le système doit être conforme aux normes techniques fixées par la réglementation en vigueur et ne devra pas être destiné à alimenter un fichier nominatif.

Le dispositif de vidéoprotection est composé de 16 caméras intérieures et 8 caméras extérieures. Ces caméras ne peuvent, en aucun cas, filmer la voie publique. Les zones d'habitation privées éventuellement filmées devront être floutées.

Article 2 – Le public devra être informé dans l'établissement cité à l'article 1^{er}, par une signalétique appropriée :

- de manière claire, permanente et significative, à chaque point d'accès du public, de l'existence du système de vidéoprotection et de l'autorité ou de la personne responsable, notamment pour le droit d'accès aux images des conditions dans lesquelles il peut exercer son droit d'accès aux enregistrements.

- l'affichette mentionnera les références du service et de la fonction du titulaire du droit d'accès ainsi que le numéro de téléphone auquel celui-ci sera joignable et un pictogramme représentant une caméra, conformément à l'article R253-3 du Code de la sécurité intérieure.

Le droit d'accès aux images pourra s'exercer auprès du responsable.

Article 3 – Les enregistrements doivent être conservés durant un délai de 7 jours au minimum. Hormis le cas d'une réquisition judiciaire, ils doivent être détruits à l'expiration d'un délai de **30 jours**.

Article 4 – Le titulaire de l'autorisation devra tenir un registre mentionnant les enregistrements réalisés, la date de destruction des images et, le cas échéant, la date de leur transmission au Parquet.

Article 5 – Le responsable de la mise en œuvre du système devra se porter **garant** des personnes susceptibles d'intervenir dans l'exploitation ou le visionnage des images, ainsi que dans la maintenance du système mis en place. Des consignes très précises sur la **confidentialité** des images captées ou/et enregistrées et des atteintes à la vie privée qu'elles peuvent éventuellement impliquer seront données à toutes les personnes concernées.

Article 6 – L'accès à la salle de visionnage, d'enregistrement et de traitement des images, devra être strictement interdit à toute personne n'y ayant pas une fonction précise ou qui n'aura pas été préalablement habilitée et autorisée par l'autorité responsable du système ou de son exploitation.

Article 7 – Le droit d'accès aux informations enregistrées est réglé par les dispositions de l'article L.253-5 du livre II du code de la sécurité intérieure et les articles R253-3 et R253-4.

Article 8 – Toute modification présentant un caractère substantiel devra faire l'objet d'une déclaration auprès des services préfectoraux (notamment changement d'activité dans les lieux protégés - changement dans la configuration des lieux - changement affectant la protection des images).

Article 9 – Sans préjudice des sanctions pénales applicables, la présente autorisation, pourra après que l'intéressé aura été mis à même de présenter ses observations, être retirée en cas de manquement aux dispositions des articles L.223-1 et suivants, et L.251-1 et suivants du code de la sécurité intérieure, livre II « Sécurité et ordre publics » et de l'article R252-12, et en cas de modification des conditions au vu desquelles elle a été délivrée.

Cette autorisation ne vaut qu'au regard du code de la sécurité intérieure, livre II « Sécurité et ordre publics » susvisé. Elle est délivrée sans préjudice d'autres procédures éventuellement applicables (code du travail, code civil, code pénal...).

Article 10 – Le titulaire de l'autorisation est tenu d'informer préalablement le Préfet de l'Isère de la date de mise en service du système de vidéoprotection et, le cas échéant, du déplacement des caméras.

Article 11 – La présente autorisation sera publiée au recueil des actes administratifs de la Préfecture de l'Isère. Elle pourra faire l'objet d'un recours devant le Tribunal Administratif de Grenoble dans un délai de deux mois à compter de la date de sa notification au déclarant ou de sa publication au document précité.

Article 12 – Le système concerné devra faire l'objet d'une nouvelle autorisation administrative préalable au terme du délai des cinq ans : une nouvelle demande devra être présentée à la Préfecture **quatre mois avant l'échéance** de ce délai.

Article 13 – Le Directeur de Cabinet est chargé de l'exécution du présent arrêté dont un exemplaire sera adressé à Monsieur PAUL CELEN ainsi qu'à Monsieur le Maire de BOURGOIN JALLIEU.

Grenoble, le 11 mars 2020

38_Pref_Préfecture de l'Isère

38-2020-03-11-001

AP Vidéoprotection MAIRIE DE MEYRIE

ARRETE N°38-2020-03

LE PREFET DE L'ISERE Chevalier de la Légion d'Honneur Officier de l'Ordre National du Mérite

- VU** le code de la sécurité intérieure, livre II « Sécurité et ordre publics » et notamment ses articles L.223-1 et suivants, et L.251-1 et suivants ;
- VU** les articles R 251-1 à R 253-4 du code de la sécurité intérieure ;
- VU** l'arrêté ministériel *NORIOCD0762353A* du 3 août 2007 et son annexe publiée au Journal officiel du 21 août 2007 portant définition des normes techniques des systèmes de vidéoprotection ;
- VU** l'arrêté préfectoral n° **2015 du 12 novembre 2015** portant autorisation d'un système de vidéoprotection pour équiper l'établissement « Mairie de MEYRIE » situé place de L'ÉGLISE à MEYRIE
- VU** la demande de modification datée du 16 janvier 2020 présentée par Monsieur Eugène REY, Maire, du système de vidéoprotection installé dans l'établissement « Mairie de MEYRIE » situé PLACE DE L'EGLISE à MEYRIE ;
- VU** le récépissé délivré le 24 janvier 2020 et les pièces composant le dossier déposé à l'occasion de la demande ;
- VU** l'avis émis par la commission départementale de vidéoprotection en sa séance du 13 février 2020, et les préconisations émises par cette instance après que celle-ci a entendu un représentant de la police nationale ou de la gendarmerie nationale territorialement compétent ;

CONSIDERANT l'équilibre réalisé entre les atteintes aux libertés individuelles et la nécessité de préserver la sécurité des personnes et des biens ;

SUR la proposition du Directeur de Cabinet de la préfecture de l'Isère ;

ARRETE

Article 1^{er} – Monsieur Eugène REY, Maire , est autorisé(e) à modifier dans l'établissement « Mairie de MEYRIE» **situé** place DE L'EGLISE à **MEYRIE** pour une durée de 5 ans, le système de vidéoprotection conformément au dossier présenté, annexé à la demande enregistrée sous le numéro 2015/0688.

Le système considéré répond aux finalités prévues par la loi :Protection des bâtiments publics

Il ne devra pas être destiné à alimenter un fichier nominatif.

Le système doit être conforme aux normes techniques fixées par la réglementation en vigueur.

Il comporte 3 caméras extérieures de la voie publique. Les zones d'habitation privées éventuellement filmées devront être floutées.

Article 2 – Le public devra être informé dans l'établissement cité à l'article 1^{er}, par une signalétique appropriée :

- *de manière claire, permanente et significative*, à chaque point d'accès du public, de l'existence du système de vidéoprotection et de l'autorité ou de la personne responsable, notamment pour le droit d'accès aux images des conditions dans lesquelles il peut exercer son droit d'accès aux enregistrements.

- l'affichette mentionnera les références du service et de la fonction du titulaire du droit d'accès ainsi que le numéro de téléphone auquel celui-ci sera joignable et un pictogramme représentant une caméra, conformément à l'article R253-3 du Code de la sécurité intérieure.

Le droit d'accès aux images pourra s'exercer auprès de la Mairie.

Article 3 – Les enregistrements devront être conservés durant un délai de 7 jours au minimum. Hormis le cas d'une réquisition judiciaire, ils doivent être détruits à l'expiration d'un délai de 30 jours.

Article 4 – Le titulaire de l'autorisation devra tenir un registre mentionnant les enregistrements réalisés, la date de destruction des images et, le cas échéant, la date de leur transmission au Parquet.

Article 5 – Le responsable de la mise en œuvre du système devra se porter garant des personnes susceptibles d'intervenir dans l'exploitation ou le visionnage des images, ainsi que dans la maintenance du système mis en place. Des consignes très précises sur la confidentialité des images captées ou/et enregistrées et des atteintes à la vie privée qu'elles peuvent éventuellement impliquer seront données à toutes les personnes concernées.

Article 6 – L'accès à la salle de visionnage, d'enregistrement et de traitement des images, devra être **strictement interdit** à toute personne n'y ayant pas une fonction précise ou qui n'aura pas été préalablement habilitée et autorisée par l'autorité responsable du système ou de son exploitation.

Article 7 – Le droit d'accès aux informations enregistrées est réglé par les dispositions de l'article L.253-5 du livre II du code de la sécurité intérieure et les articles R253-3 et R253-4.

Article 8 – Toute nouvelle modification présentant un caractère substantiel devra faire l'objet d'une déclaration auprès des services préfectoraux (notamment changement d'activité dans les lieux protégés - changement dans la configuration des lieux - changement affectant la protection des images).

Article 9 – Sans préjudice des sanctions pénales applicables, la présente autorisation, pourra après que l'intéressé aura été mis à même de présenter ses observations, être retirée en cas de manquement aux dispositions des articles L.223-1 et suivants, et L.251-1 et suivants du code de la sécurité intérieure, livre II « Sécurité et ordre publics » et de l'article R252-12, **et en cas de modification des conditions au vu desquelles elle a été délivrée.**

Cette autorisation ne vaut qu'au regard du code de la sécurité intérieure, livre II « Sécurité et ordre publics » susvisé. Elle est délivrée sans préjudice d'autres procédures éventuellement applicables (code du travail, code civil, code pénal...).

Article 10 – La présente autorisation sera publiée au recueil des actes administratifs de la Préfecture de l'Isère. Elle pourra faire l'objet d'un recours devant le Tribunal Administratif de Grenoble dans un délai de deux mois à compter de la date de sa publication au document précité.

Article 11 – Le système concerné devra faire l'objet d'une nouvelle autorisation administrative préalable au terme du délai des cinq ans : une nouvelle demande devra être présentée à la Préfecture **quatre mois avant l'échéance** de ce délai.

Article 12 – Toutes les dispositions contraires au présent arrêté sont abrogées.

Article 13 – Le Directeur de Cabinet est chargé, de l'exécution du présent arrêté dont un exemplaire sera adressé à Monsieur Eugène REY, Maire de MEYRIE.

Grenoble, le 11 mars 2020

38_Pref_Préfecture de l'Isère

38-2020-03-09-002

Arrêté fixant la liste des candidats au 1er tour des élections

municipales et communautaires du 15 mars 2020

Préfecture de l'Isère
Direction de la Citoyenneté, de l'Immigration et de l'Intégration
Bureau de la Vie Démocratique / Elections /
Tél.: 04 76 60 34 69 / 32 93 / 33 56 / 34 67
Courriel : pref-elections-politiques@isere.gouv.fr

Grenoble, le 9 mars 2020

ARRETE N°
Fixant la liste des candidats au 1^{er} tour des élections
municipales et communautaires du 15 mars 2020

LE PRÉFET DE L'ISÈRE,
Chevalier de la Légion d'Honneur
Officier de l'Ordre National du Mérite

VU le code électoral ;

VU le décret n° 2019-928 du 4 septembre 2019 fixant la date de renouvellement des conseils municipaux et communautaires et portant convocation des électeurs ;

VU l'arrêté préfectoral n° 38-2020-02-28-004 fixant la liste des candidats au 1er tour des élections municipales et communautaires du 15 mars 2020 ;

VU les candidatures régulières déposées en préfecture et en sous-préfectures ;

Considérant les erreurs matérielles signalées par les candidats ;

ARRETE

Article 1^{er} – L'arrêté préfectoral susvisé est abrogé.

Article 2 – Les listes de candidats aux élections municipales et communautaires pour les communes de 1000 habitants et plus, et les candidatures individuelles pour les communes de moins de 1000 habitants du département de l'Isère sont arrêtées, selon les tableaux figurant en annexes.

Article 3 - Un tirage au sort, effectué le vendredi 28 février 2020, a déterminé le numéro de panneau attribué à chaque liste candidate dans les communes de 1000 habitants et plus.

Dans les communes de moins de 1000 habitants, les candidats sont classés par ordre alphabétique.

Article 4 – Le Secrétaire Général de la préfecture de l'Isère est chargé de l'exécution du présent arrêté qui sera notifié aux communes du département et publié au Recueil des Actes Administratifs de l'Isère.

Le Préfet
Pour le Préfet, par délégation,
Le Secrétaire Général,
signé
Philippe PORTAL

ELECTIONS MUNICIPALES

1er tour du 15 Mars 2020

Livre des candidats par commune (scrutin plurinominal)

(limité aux communes de la strate de population : 0h < 1 000h)

Elections Municipales 1er tour du 15 Mars 2020

Candidats au scrutin plurinominal majoritaire

Commune : Allemont (Isère)
Nombre de sièges à pourvoir : 15

M. DEQUIDT Jonathan
M. DUSSERT Jacques
Mme GACHET Edith
M. GINIES Alain
Mme GUERIN Sandrine
M. LANG Patrick
Mme MAQUER Francoise
Mme PAUL Gaelle
Mme PELLISSIER Christiane
M. PELLISSIER Laurent
Mme PIFFARD Emmanuelle
Mme RICHARD Aline
M. SIMON Robert
M. VIARD Richard
Mme VIARD GAUDIN Murielle
M. VOLPE Marc

Elections Municipales 1er tour du 15 Mars 2020

Candidats au scrutin plurinominal majoritaire

Commune : Ambel (Isère)
Nombre de sièges à pourvoir : 7

M. ABERT Jean-Claude
M. ABERT Richard
Mme CACHARD Evelyne
M. CONTARD Philippe
M. FROMENT Jean-Louis
M. LOUVAT Jean-François
M. SAVIGNON Joseph

Elections Municipales 1er tour du 15 Mars 2020

Candidats au scrutin plurinominal majoritaire

Commune : Annoisin-Chatelans (Isère)

Nombre de sièges à pourvoir : 15

M. BADET Jonathan
Mme BERNARD Geneviève
M. BONTE Eric
M. CAPPRONNIER Gregory
Mme CHEBBI Nora
Mme DUJARDIN Nathalie
M. GAUDICHON Jean-Marc
M. GAUTHIER Gilbert
M. GAUTHIER Marcel
M. GRENIER Vincent Pierre
M. JARRAUD Olivier
M. KURZ Patrice
M. MARIE Stéphane, David
M. MATHIEU Yoann
Mme MIGNARD Sylvie
Mme PENNESTRI Odile
M. PONCET Didier Roger
M. PRAL Pierre-Marie
M. RONZIERE Gilles
Mme SORIANO Marie-Christine
Mme TARDY Sophie
M. TRUCHET Eric
Mme VERDET Éléonore
Mme VICAT Lauriane
Mme WEIL Nathalie

Elections Municipales 1er tour du 15 Mars 2020

Candidats au scrutin plurinominal majoritaire

Commune : Auberives-en-Royans (Isère)

Nombre de sièges à pourvoir : 11

M. CHARBONNEL Clément
M. CLOT Jean Marie
M. EMERY Didier
M. FERET Stephane
Mme IDELON Marie France
Mme MARCHAND Corinne
M. MICOLOD Emmanuel
Mme ODEMARD Corinne
M. ODEYER Lucien
Mme POLY Ludivine
M. VILLARD Stéphane

Elections Municipales 1er tour du 15 Mars 2020

Candidats au scrutin plurinominal majoritaire

Commune : Auris (Isère)
Nombre de sièges à pourvoir : 11

M. BRETON Loris
Mme CAUMONTAT Pascale
M. CHUZEL Emeric
Mme LEPAGE Christine
M. MOIROUX Yves
M. MOREL Simon
Mme PIERRE DUCLOT Anne-Sophie
M. PORTE Didier
M. POUCHOT-ROUGE-BOULIN Dominique
M. PRIBISE Guillaume
Mme RIBOT Denise
M. TAPIA Jean-Paul
M. VEYRAT Jean-Michel
M. VIEUX-ROCHAZ Jean-Louis

Elections Municipales 1er tour du 15 Mars 2020

Candidats au scrutin plurinominal majoritaire

Commune : Avignonet (Isère)
Nombre de sièges à pourvoir : 11

M. BESSON Alain
Mme CHANTELOUP Blandine
Mme EYMERY Elise
M. FAUCONNIER Jérôme
M. GABORIT François
M. GUIBERT Jean-Jacques
M. LEJEUNE Joël
M. MENEU David
Mme MESSERLI Emilie
Mme MOURET Béatrice
M. REY Michel

Elections Municipales 1er tour du 15 Mars 2020

Candidats au scrutin plurinominal majoritaire

Commune : Beaufin (Isère)
Nombre de sièges à pourvoir : 7

Mme BAUP Geneviève
M. BONAZZI Jean-Marc
M. BONTHOUX Christian
Mme KERAS Fatma-Zohra
M. MEYER Christophe
M. PERRIN Patrick
M. SERRE Emmanuel

Elections Municipales 1er tour du 15 Mars 2020

Candidats au scrutin plurinominal majoritaire

Commune : Beaufort (Isère)
Nombre de sièges à pourvoir : 15

M. ARPHANT Robert
Mme BOUVIER Clémence
M. BOUVIER Cyril
Mme BOUVIER-TOURRAL Véronique
Mme CHETCUTI Marie-Cécile
M. COULANGE Rémi
Mme D'ORNANO Christiane
M. GUICHARD Gérald
Mme MASSON Brigitte
Mme MÉTOZ Colette
M. PIGNARD Vincent
M. PIQUET Franck
M. POLIZZI Christophe
M. THIVIN Olivier
M. TOURRAL Anthony

Elections Municipales 1er tour du 15 Mars 2020

Candidats au scrutin plurinominal majoritaire

Commune : Beaulieu (Isère)
Nombre de sièges à pourvoir : 15

M. ALBERTIN Christian
Mme ALBERTIN Laure
Mme BARBIER Marie-Sophie
M. BAYLE René
Mme BERECHÉ Annie
M. CAILLAT Vincent
M. CHABERT Benjamin
M. CORVEY-BIRON Didier
M. CROIZAT Guillaume
Mme DECTOT Nathalie
Mme DROUVIN Valérie
M. GRAND David
M. GRAS Mickaël
M. LACROIX Regis
M. MANDIER Jean-Noël

Elections Municipales 1er tour du 15 Mars 2020

Candidats au scrutin plurinominal majoritaire

Commune : Beauvoir-en-Royans (Isère)

Nombre de sièges à pourvoir : 7

Mme ANZELLOTTI Vanessa
M. BERHAÏL Abdelkader
M. BONIFACI Fabrice
M. BOURGEAT Jacques
Mme MEYNIER Françoise
M. MONNARD Raphael
M. PELLERIN Christophe
Mme PETER Natacha
M. RUCH Yannick
M. VANDER ELST Jean-Michel
Mme VILAIN Dominique

Elections Municipales 1er tour du 15 Mars 2020

Candidats au scrutin plurinominal majoritaire

Commune : Bellegarde-Poussieu (Isère)

Nombre de sièges à pourvoir : 15

Mme ALLEGRE Cyrielle
M. ALPHANT Florent
M. BALDUCCI Jean-Pierre
M. BONNARD Daniel
Mme DEVIDAL Joëlle
M. DUCLAUD Sébastien
Mme GIRAUD JACQUIGNON Clémence
Mme GRANGEOT Christelle
M. JOSSERAND Philippe
M. MEYER Constant
M. PARRAVANO Christian
M. ROULET Michel
Mme ROULET LHOPITAL Sophie
Mme SADAK Marie-France
Mme VAUDAINE Angélique

Elections Municipales 1er tour du 15 Mars 2020

Candidats au scrutin plurinominal majoritaire

Commune : Belmont (Isère)
Nombre de sièges à pourvoir : 15

M. BARBIER Michel
M. BERNARD Thierry
M. CONSTANTIN Eric
M. DA SILVA Thierry
Mme DI GIAMBERARDINO Nathalie
M. DREVET Serge
M. EVRARD Bernard
Mme GENTIL Yolande
Mme LOUVIOT Sandrine
Mme MARMONIER Martine
M. MATHAN Gérard
M. NEDELEC François
M. PAILLET Christian
M. PASQUALI Patrick
M. SOULE Guillaume

Elections Municipales 1er tour du 15 Mars 2020

Candidats au scrutin plurinominal majoritaire

Commune : Besse (Isère)
Nombre de sièges à pourvoir : 11

M. BARTHELEMY Bernard
M. BARTHELEMY Michel
M. BARTHELEMY René
M. DOLCI Patrick
M. HUSTACHE Laurent
M. HUSTACHE Raymond
M. JEGO Olivier
M. OUGIER Jean-Rémy
Mme OUGIER-RANNOU Irène
M. PIGNATARO Daniel
M. ROUX Jean-Michel
M. VACHER René

Elections Municipales 1er tour du 15 Mars 2020

Candidats au scrutin plurinominal majoritaire

Commune : Bessins (Isère)
Nombre de sièges à pourvoir : 11

M. BOUET Philippe
Mme CARRÈRE Danielle
M. DHERBASSY Sylvain
Mme GRILLOT Olga
Mme JOUANNIN Claire
M. JOURDAN Claude
M. LAMBERT Aimé
M. MOUNIER-VEHIER André
Mme RIMET-MEILLE Josette
Mme TERPANT Virginie
M. TOUCHER Jean-Michel

Elections Municipales 1er tour du 15 Mars 2020

Candidats au scrutin plurinominal majoritaire

Commune : Bizonnes (Isère)
Nombre de sièges à pourvoir : 15

M. BARBIER Denis
M. CHATAIN Mickael
M. COTTAZ Serge
M. DUFOUR Thierry
M. DURAND Aurelien
Mme FOREJT Jacqueline
M. GALLIFET René
M. GIROUD Didier
M. GULLON-NEYRIN Claude
Mme LYANDRAT Gisèle
M. MICOUD Benoit
Mme PAILLET Coralie
M. PONCIN Damien
Mme SAPPEY-MARINIER Elisabeth
Mme VEYET Pauline

Elections Municipales 1er tour du 15 Mars 2020

Candidats au scrutin plurinominal majoritaire

Commune : Blandin (Isère)
Nombre de sièges à pourvoir : 11

M. ANNEQUIN Jean-Luc
M. BALDUCCI Julien
Mme BLASCO Cynthia
M. CURTET Pierre
M. DURAND Benjamin
M. DURAND Philippe
Mme FLUET Laetitia
M. HUCK Lionel
Mme MAGNIN Corinne
M. MAGNIN Denis
Mme MAGNIN Florine
M. SAVOY Baptiste

Elections Municipales 1er tour du 15 Mars 2020

Candidats au scrutin plurinominal majoritaire

Commune : Bossieu (Isère)
Nombre de sièges à pourvoir : 11

M. ASENSIO Jean-Charles
M. CHAPAT Anthony
M. CHOLLIER Bruno
M. COLLION Thierry
Mme CROIBIER Catherine
M. FASSION Gérald
M. NEMOZ Jacques
Mme PILLOIX Catherine
M. TADDEI Matthieu
M. VALLOT Michel
M. ZERGOUNE Yassin

Elections Municipales 1er tour du 15 Mars 2020

Candidats au scrutin plurinominal majoritaire

Commune : Le Bouchage (Isère)

Nombre de sièges à pourvoir : 15

Mme BAL Sophie
M. BONNAVIAT Paul
M. COPET Robert
Mme FAROUD LESTRA Martine
Mme GAGNEUX Françoise
M. GELAS Jerome
Mme GODIN Nathalie
Mme HERBEPIN Françoise
M. MATHIOLON Guy
Mme PATTARD-BOUVARD Nathalie
Mme PELLOUX Céline
M. PERRIER Christophe
Mme POURTIER Annie
M. REPOSO Alain
M. TRILLAT Jerome

Elections Municipales 1er tour du 15 Mars 2020

Candidats au scrutin plurinominal majoritaire

Commune : Brangues (Isère)
Nombre de sièges à pourvoir : 15

M. BIGAT Roland
M. BOCHET Jessy
Mme BOURGEY Sandrine
M. BUDIN Raphaël
Mme BUYRET Germaine, Carmen
Mme DA COSTA Coralie
Mme DORÉ Carole
M. DUCARRE Stéphane
Mme ESCOBAR Laura
M. FAFET Vincent
Mme FAVRE Aurélie
M. GRANGER Sylvain
Mme GUYONNET Nathalie
M. HERPHELIN Philippe
Mme HUMBERT Bernadette
M. LAMBERT Jean-Philippe
Mme LARCHEY Alix
M. LEBEAU Fabrice
Mme LEBLANC-LE MOULLEC Morgane
M. MICHOUD Eric
M. MORALES-HERNANDEZ Lucien
M. PERRET Jean-Paul
Mme PERRET ÉPOUSE ANJOLRAS Corrine, Frédérika
Mme PONS Ingrid
M. PYOT Robert
M. REVELLO Daniel
Mme SOTTIZON Mallaury
M. TEILLON Vincent
M. TRESOR Jean-Pierre
M. VERNAY Cédric

Elections Municipales 1er tour du 15 Mars 2020

Candidats au scrutin plurinominal majoritaire

Commune : Bressieux (Isère)
Nombre de sièges à pourvoir : 7

M. BADEZ Gilbert
Mme CHERFAOUI Lila
Mme LIMON Monique
Mme PITOU Yvette
M. POUPON Stéphane
Mme SARRIO Laëtitia
M. SERVONNET Christophe

Elections Municipales 1er tour du 15 Mars 2020

Candidats au scrutin plurinominal majoritaire

Commune : Bresson (Isère)
Nombre de sièges à pourvoir : 15

Mme AGUILAR Elodie
M. ALBAREDE Jean-Marc
M. ARCHER Laurent
Mme BEGIC Pascale
Mme BETEMPS Agnès
Mme BONNEFOI Joëlle
M. CELLI David
Mme CHARDON Sylvie
Mme CHARLON Valérie
M. CHARRIERE Jean-Louis
Mme CURCIO Caroline
M. DANIELE Steve
Mme DE CARVALHO Raphaële
M. DE GAUDEMARIS Antoine
M. DE GAUDEMARIS Michel
M. DEBORDES Dominique
Mme DECAUX Isabelle
Mme DEL VENTO Stéphanie
M. DERBOEUF Thierry
Mme DUPONT Angela
M. FILIPPI Lionel
Mme GOYET Claire
Mme GUYOMARD Audrey
M. HERNANDEZ Guillaume
M. JEANTET Emmanuel
Mme JOUVE Hélène
M. KENZOUA Olivier
M. LAGRASTA Stéphane
M. LE ROUX Christian
Mme MARGUERITTE Hélène
Mme MARIAUX Audrey
M. MENY Pascal
M. MERITTO Roger
Mme MICHEAU Bénédicte
M. POINSIGNON Jean-Pierre
M. POLLE Michel
Mme PRZYBYL Anne
M. RENAUD Paul
M. RIMÉ Jean-Marie
M. SCHUMMER David
M. STEVANT José
Mme TARTAMELLA Nicole
Mme VULLIERME Corine
Mme ZANARDI Estelle
Mme ZEKHNINI Valentine

Elections Municipales 1er tour du 15 Mars 2020

Candidats au scrutin plurinominal majoritaire

Commune : Brion (Isère)
Nombre de sièges à pourvoir : 11

M. ALLIBE Didier
M. DUBUC Thierry
Mme DURAND Sylviane
Mme GAY CARRIER Chrystelle
M. GUILLOT Laurent
Mme JACQUIN Martine
M. MARTIN Gilbert
Mme MONNIER Valérie
M. PATRAS Jérôme
Mme PLOTTO Amandine
Mme SCAIA BRUNAT Marielle

Elections Municipales 1er tour du 15 Mars 2020

Candidats au scrutin plurinominal majoritaire

Commune : La Buissière (Isère)

Nombre de sièges à pourvoir : 15

Mme ANSANAY Emmanuelle

M. BOLZE Benoit

M. BOUILLOT Pierre

M. DEMAY Philippe

Mme DUPON Agnes

M. GIRE Sylvain

Mme HAUTOT Béatrice

M. JUSTE Alain

M. LANOY Philippe

M. TILLIER Nathalie

M. TILLIER Remy

Elections Municipales 1er tour du 15 Mars 2020

Candidats au scrutin plurinominal majoritaire

Commune : Burcin (Isère)
Nombre de sièges à pourvoir : 11

Mme AMBROIS Valérie
M. BARBIER Emeric
Mme FEUVRIER Marie
Mme GUETAZ Chantal
M. JAYET Yves
M. MARGNAT Philippe
M. MARTINEZ Bernard
Mme MONCHICOURT Carol
M. PALIARD Dominique
Mme RIVAT Coraline
Mme RODRIGUES Maria (Nationalité : Portugaise)

Elections Municipales 1er tour du 15 Mars 2020

Candidats au scrutin plurinominal majoritaire

Commune : Chalon (Isère)
Nombre de sièges à pourvoir : 11

Mme ALPHANT Estelle
M. CONSTANTINOFF Remi
M. FILIPPETTI Daniel
Mme FORES Sylviane
M. GAILLARD Frédéric
M. JORQUERA Jean-Noël
Mme JOURDAN Ophélie
Mme JOURDAN Sarah
M. PIERNE Patrick
Mme PIOT Marion
Mme PUPAT Danielle
Mme ROYET Séverine
Mme TYRODE Elisabeth

Elections Municipales 1er tour du 15 Mars 2020

Candidats au scrutin plurinominal majoritaire

Commune : Chantepérier (Isère)

Nombre de sièges à pourvoir : 15

Mme BAILLOT Cécile
M. BENETTO Francis
M. BLANC André
Mme CHARPAIL Camille
M. CLERFAYT Jean-Marie (Nationalité : Belge)
Mme CROS Marlène
Mme DUPONT Christine
M. FAURE Raymond
Mme GARCIA-ALVAREZ Marylène
Mme LARMET Pasquale
Mme MEHEUT Christelle
M. SERAFINI Claude
M. SIAUD Alain
M. STRANGES Gilbert
M. THEOLEYRE Laurent

Elections Municipales 1er tour du 15 Mars 2020

Candidats au scrutin plurinominal majoritaire

Commune : Chantesse (Isère)
Nombre de sièges à pourvoir : 11

M. ALEXANDROWITSCH Werner
M. BECHU Stéphane
Mme BESSOUD Noémie
Mme CAILLAT-VANGI Cécile
Mme CLEMENT Laetitia
Mme COTTE Annie
M. DURRIS Paul
M. DUTRIAUX Stéphane
M. ESSERTIER Bruno
Mme FRISON Anne-Lise
Mme GAMBIRASIO Marie-Laure
M. GUINARD René
M. MEUNIER Christophe
M. NASSIVERA Bernard
Mme ORIOL Isabelle
M. PEVET Olivier
M. PORTRA Thierry
Mme PUECH-VALLIN Perrine
M. TERMOZ Robert
M. TRUCHET Sebastien

Elections Municipales 1er tour du 15 Mars 2020

Candidats au scrutin plurinominal majoritaire

Commune : La Chapelle-de-Surieu (Isère)

Nombre de sièges à pourvoir : 15

M. AILLOUD-BUTHION Olivier
M. AIME Didier
Mme AIME Marjorie
M. ALCARAZ Sylvain
M. BATAILLE Roger
Mme BOUTEILLON Vanessa
M. DESPIERRE Patrice
Mme DUCREUX Fabienne
M. GIRARD Gabriel
M. GUILLOIS Samson
Mme HEMON Jessica
Mme LIMONNE Sylvie
M. LLORENTE Clément
M. MARCHAND Patrick
Mme MARTEL CHENAL Marie-Noëlle
M. MARTIN Raphaël
Mme NIVON Emilie
M. OGIER Vincent
M. ORJOLLET Patrice
M. PARÉDÈS Gary
Mme POIZAT Monique
M. POMIER Nicolas
M. REY Mickaël
Mme ROCHE Céline
Mme ROUDIL Catherine
Mme TOUATI Kathy
Mme TURNER Lenny
M. VALLIN Stéphane

Elections Municipales 1er tour du 15 Mars 2020

Candidats au scrutin plurinominal majoritaire

Commune : La Chapelle-du-Bard (Isère)

Nombre de sièges à pourvoir : 15

Mme AVELLA Melanie
M. BATTENTIER Patrick
M. BELLIN-CROYAT Michel
Mme BOTQUIN Annick
Mme BOTQUIN Camille Andrée
Mme CASSAR Loris
M. CHAMON Karim
Mme CHAPPELLET Elise
M. CHAPPELLET Philippe
Mme CIFFRE Nathalie
M. COMAILS Jocelyn
M. DA CUNHA Jean-Louis
Mme DE CAMBOURG Claire
Mme DUPIERRIS Véronique
M. ESTEPA Alfonso
M. FOLLINET Alain
M. GAILLARD Guy
M. KENNER Patrick
M. KOENIG Martin
M. MENONI Marc
M. MERCIER François-Alexandre
M. MERCIER Jacques
Mme OLLIER Lise
Mme PIETTE Fanny
M. PONT Gerard
M. POURE Olivier
M. RIEDEL Romain
M. RODILLON Christian
Mme TISSOT Anne
M. VAST Jacky
M. WYCART Philippe

Elections Municipales 1er tour du 15 Mars 2020

Candidats au scrutin plurinominal majoritaire

Commune : Charancieu (Isère)
Nombre de sièges à pourvoir : 15

Mme ARENA Corinne
M. BOUKENDOUR Arezki
M. DASSONVILLE Richard
M. DIJOUX Sylver
M. GARCIA François
M. GUTTIN Christian
M. HOUET Jean-Paul
M. LARDIN Adrien
Mme MERCURI Séverine
Mme MICHON MILLON Sandra
Mme MOTTET Corinne
M. NAVE Henri, Marcel
Mme PICHON-MARTIN Janine
Mme QUENEHEN Audrey
Mme REYNAUD VAGNON Estelle

Elections Municipales 1er tour du 15 Mars 2020

Candidats au scrutin plurinominal majoritaire

Commune : Charette (Isère)
Nombre de sièges à pourvoir : 11

M. CALABRIN Michel
Mme CLEYET Pascale
M. COURTEJAIRE Hervé
M. CROZAT Charles
M. DUCOUSSO Damien
M. DUPUI Jean-Baptiste
Mme FALCOZ Angéline
Mme FORT Sandrine
Mme HERIN Amandine
Mme HUET Elodie
M. LOONIS Vivian
M. NOYER Christian
Mme PERRON Sylvie
Mme PEYROT Marie-Thérèse
Mme PINGAUD Nathalie
M. PUYPE Sébastien
M. PUYPE Serge
M. RICHARTE Michel
M. RODRIGUEZ Christophe
M. SURNON Francis, Maurice
Mme VEGNANT Karine
M. VIGOUROUX Yam

Elections Municipales 1er tour du 15 Mars 2020

Candidats au scrutin plurinominal majoritaire

Commune : Chasselay (Isère)
Nombre de sièges à pourvoir : 11

Mme CAILLAT Coralie
Mme CAPPONI Nathalie
M. CHAMPON Gilbert
M. CHAPRE Stephane
M. CHAVAT Joël
M. CHEVALLIER Guy
Mme CHEVALLIER Martine
Mme GIROUD Véronique
Mme MARCHAND Mathilde
M. MARTIN Bernard
M. VEYRET Hubert

Elections Municipales 1er tour du 15 Mars 2020

Candidats au scrutin plurinominal majoritaire

Commune : Chassignieu (Isère)
Nombre de sièges à pourvoir : 11

M. AUBERT Dominique
M. BONNARD Michel
M. BOUVET Jean-Marc
Mme CLAVEL Marion
Mme COUDERC Emmanuelle
Mme GUILLAUD Evelyne
M. JACQUIER Franck
Mme MONTANVERT ÉPOUSE HAMADA Stéphanie
Mme REIJASSE Marie
M. SILVIN Patrick
M. TRIPPIER Denis

Elections Municipales 1er tour du 15 Mars 2020

Candidats au scrutin plurinominal majoritaire

Commune : Château-Bernard (Isère)

Nombre de sièges à pourvoir : 11

M. APPERE Yann
M. BARDE Guillaume
M. BENOIST Luc
M. BOURLARD Bruno
M. CESARI Stéphane
M. DALMASSO Gérard
M. DAVAZE Lucas
Mme DEPREZ Anne
Mme DUSSART Catherine
Mme IHADJADENE Nicole
Mme PALAZZI-VALLIER Lydia
Mme PETIT Roseline
Mme PUISSAT Frédérique
M. ROCHAS Marc
M. SIMONE Walter
M. VALLIER Christophe

Elections Municipales 1er tour du 15 Mars 2020

Candidats au scrutin plurinominal majoritaire

Commune : Châteauvilain (Isère)

Nombre de sièges à pourvoir : 15

M. AMMI Lionel
M. CHOVEAU Roger, Michel
M. DECHENAUX Pascal
M. DESTOMBES Pierre-Brieuc
M. DURAND Georges
M. FOULU-MION Antoine
M. GAUDE Daniel
M. GOY Lionel
M. JOLY Jean-Paul
Mme LE MEN Aurore
Mme NAUD Dominique
Mme RAMIREZ Laetitia
Mme REVERDY Emmanuelle
Mme THOMAS Magali
Mme WARGNIER Séverine

Elections Municipales 1er tour du 15 Mars 2020

Candidats au scrutin plurinominal majoritaire

Commune : Châtelus (Isère)
Nombre de sièges à pourvoir : 7

Mme ALONSO Yvette
M. BERGER Daniel
M. BLANC Jean-Claude
Mme BRUNEL Marie
Mme BUSSY Laurence
Mme CERCLERAT Christine
Mme DOUCET Angélique
M. JUD Alain
M. JUNIQUE Corentin
M. MOLINA Antoine
Mme NOGUES Brigitte
M. QUARD Jean-Sébastien
Mme REY Claudine
M. REY Gautier
M. THUMY William
Mme VALETON Margaux

Elections Municipales 1er tour du 15 Mars 2020

Candidats au scrutin plurinominal majoritaire

Commune : Châtenay (Isère)
Nombre de sièges à pourvoir : 11

Mme BAJAT Agnès
Mme BAJAT Charlene
M. BERAY Michel
M. CHEVALLIER Christian
Mme CURIEN Martine
M. CURIEN Philippe
M. DOS SANTOS David
M. DUFLOS Alain
M. EYMOND Hervé
Mme EYNARD Christine
M. GARCIA François-Xavier
Mme GAUTHIER Catherine
M. LUXO PEREIRA Joaquim (Nationalité : Portugaise)
M. MEDRANO Ronan
Mme MONTEL Agnès
M. PERRIN Stéphane
M. QUAGLIOTTI Frédéric
Mme REVOLON Josette
Mme RIGARD-CERISON Anne-Marie
M. TARDY Sébastien
Mme TORTOSA Françoise
M. ZAIMIA Hani-Ismail

Elections Municipales 1er tour du 15 Mars 2020

Candidats au scrutin plurinominal majoritaire

Commune : Chélieu (Isère)
Nombre de sièges à pourvoir : 15

M. ARNAUD Sébastien
M. BOITON Sébastien
Mme CATINON Laure, Marie, Florence
M. CHAUDIERE Arnaud
M. COLLIAT-DANGUS Bastien
Mme COLLIAT-DANGUS Diane
M. COLLIAT-DANGUS Martin
Mme DELOCHE Marie-Edith
M. DUBOSC Patrice
Mme FUZIER Christiane
M. GAUTHIER Max
M. GERMAIN Cédric
M. GONIN Bernard
Mme GUETAZ Martine
Mme GUILLAUD Anaïs
Mme LANFREY Murielle
M. LEHMANN Gilles
M. LOUART Fabien
Mme MANON Fabienne
Mme MAZOT Celine
M. PEGOUD Bertrand
M. QUENOT François
M. REBRION Gilles
Mme RIGARD Audrey
M. RIQUELME Jérémy
M. RITTER Julien, Roland, Alexis
Mme ROD Cyrielle
M. SERILLON Philippe
Mme TEILLON-ROJON Delphine
M. VILLETON Jean-Baptiste

Elections Municipales 1er tour du 15 Mars 2020

Candidats au scrutin plurinominal majoritaire

Commune : Chevières (Isère)
Nombre de sièges à pourvoir : 15

M. BONNET Fabien
M. CHANRON Damien
Mme CHOLET Géraldine
M. COLOMB Nicolas
Mme COTTE Florence
Mme DE RIBAUPIERRE Patricia
M. FOSSE Pierrick
M. GRIOT Maurice
M. JOLY Vincent
M. MAURE Mickael
M. MESTRE Etienne
M. MONTEL Emmanuelle
Mme MUNTZ-GAGNOUD Emilie
M. ODIER Patrick
Mme PAIN Myriam
M. POGNANTE Cyrille
Mme PUCEL Odile
M. REVOL Patrick
M. ROMANET Jean-Michel
M. ROUSSET Franck
Mme SIRON Florence

Elections Municipales 1er tour du 15 Mars 2020

Candidats au scrutin plurinominal majoritaire

Commune : Chèzeneuve (Isère)

Nombre de sièges à pourvoir : 15

M. BOCHARD Jean-Jacques
Mme BOUIN Emmanuelle
M. COLAS Ludovic
Mme COUBLE Christel
Mme HANGARD Dominique
Mme HAPETIAN Mathilde
Mme JACQUIER Magali
M. JACQUIER Pascal
M. JOURNET Christian
M. MASTAN Jyann
Mme MULLER Sophie
Mme ROY-GORAGE Nathalie
M. SAUSSAC Olivier
Mme THIRION Vanessa
M. TRESALLET Jean-Maurice

Elections Municipales 1er tour du 15 Mars 2020

Candidats au scrutin plurinominal majoritaire

Commune : Chichilianne (Isère)
Nombre de sièges à pourvoir : 11

M. BEAUFILS Patrick
M. BEAUME Franck
Mme BONATO Jacqueline
M. BOUVIER Jean-Noël
M. DESLANDE Eric
Mme GROS Elisabeth
Mme JOUBERT Marie-Pierre
M. MARTIN Daniel
M. ROUAULT Jordan
Mme SALOMON Catherine
M. SROCZYNSKI François
M. TRINCAT Claude
M. VALLIER Eric
M. VALLON Sylvain

Elections Municipales 1er tour du 15 Mars 2020

Candidats au scrutin plurinominal majoritaire

Commune : Cholonge (Isère)
Nombre de sièges à pourvoir : 11

M. CHALON Gérard
M. COYRET Lionnel
M. DAY Pascal
Mme DENELE Clémentine
Mme DENIAUD Aurélie
M. DUPONT DE DINECHIN Pascal
M. GUETAT Bernard
M. KAITANDJIAN Patrick
M. KRAMARCZEWSKI Bruno
Mme PELLAFOL Mercédès
M. REPELLIN Eric
M. SICARD Régis
M. TOUCHE Franck
Mme VANDAMME Lydie

Elections Municipales 1er tour du 15 Mars 2020

Candidats au scrutin plurinominal majoritaire

Commune : Choranche (Isère)
Nombre de sièges à pourvoir : 11

M. BELLE Bernard
M. BELLE Jerome
M. BOURNE-BRANCHU Gérard
M. BREYTON Michel
Mme COHEN Sophie
M. DETURIN Yves
M. DROUOT Laurent
Mme MOREAU-GLENAT Geneviève
M. MOUNIER Claude
Mme RANCOUD-GUILLON Monique
M. SENTIS Henri-Jacques
Mme STILLE Lola

Elections Municipales 1er tour du 15 Mars 2020

Candidats au scrutin plurinominal majoritaire

Commune : Clavans-en-Haut-Oisans (Isère)

Nombre de sièges à pourvoir : 11

M. BALME Cedric
M. BELLAVIA Jean-Baptiste
M. CHABERT Jacquy
M. CHAPIRON - DUSSERT Jacques
M. CROSLAND - FEGE Marc
M. GÂCHE Sylvain
M. GARNIER Adrien
M. GARNIER Gilbert
M. HUSTACHE Serge
M. LAVAUDANT Jean
Mme LECOT Marie
M. LOPEZ David
Mme MONNET Brigitte
M. PELLORCE Alain
M. RIBOT Denis
M. TOMMASI Serge
M. VIBERT-CHARBONNEL Jean-Pierre

Elections Municipales 1er tour du 15 Mars 2020

Candidats au scrutin plurinominal majoritaire

Commune : Clelles (Isère)
Nombre de sièges à pourvoir : 15

M. BRET Jean-Noël
M. CHEVILLARD Eric
Mme CHRETIEN Delphine
M. CORNET Jean-François
M. DENIER Jean-Marc
M. DOS SANTOS Denis
Mme DUVAL Noelle
M. FERNANDES-CALEIRO Antoine
Mme FRIEDMANN Emeline
Mme LACOCQUE Michèle
M. MARGUERET Christian
Mme MAZUR Véronique
M. MOREAU Alain
Mme OHL Annick
M. PEYBERNES Didier
Mme PRAYER Sylvie
Mme PREVITALI Jacques
Mme REYMOND Ghislaine
M. ROCHE Alain
M. ROULY Bruno
M. SAINTE-ROSE Dominique
M. SCHNEIDER Jean-François
M. SPINDLER Thomas
Mme TROCME Andrée
M. VIAL Philippe
Mme VIAL ARRIBERT Séverine

Elections Municipales 1er tour du 15 Mars 2020

Candidats au scrutin plurinominal majoritaire

Commune : Saint-Martin-de-la-Cluze (Isère)

Nombre de sièges à pourvoir : 15

Mme AUREL Hélène
Mme CLAPASSON Jacqueline
Mme DOUILLET Madeleine
M. FANJAT Bruno
Mme FANJAT Cecile
Mme GIRARD Claude
M. KHATCHADOURIAN Jean-Jacques
M. LE GREGAM Yann
Mme MICHEL Françoise
M. MONNERAUD Patrick
M. NIOT Daniel
Mme NOUVELOT-BERGERON Odile
M. PARET Norbert
Mme PICON Sophie
Mme PILLON Marion
M. PUPPATO Gilbert
M. RIOTTON Freddy
Mme ROSSI Hélène

Elections Municipales 1er tour du 15 Mars 2020

Candidats au scrutin plurinominal majoritaire

Commune : Cagnet (Isère)
Nombre de sièges à pourvoir : 7

M. BARET Roger Raymond
M. BONOMI Jean-Pierre
M. CAPELLI Serge
M. GASQUET Pierre-Olivier
M. NIVELAIS Daniel
Mme ROSSI Claudine
M. SIBILLE Roger

Elections Municipales 1er tour du 15 Mars 2020

Candidats au scrutin plurinominal majoritaire

Commune : Cognin-les-Gorges (Isère)

Nombre de sièges à pourvoir : 15

M. BOREL Claude
Mme BOREL Sophie
M. CURTET Yann
M. DOLIN Julien
M. DUPUIS Frédéric
M. FERROILLAT Patrice
M. GIRARD Geoffrey
M. MICHALLET Bastien
M. REYNAUD-DULAURIER Grégory
Mme SIMOENS Valérie
M. TARRADE Bernard
M. THEIL Eric
Mme VEHIER Nathalie
Mme VEYRET Isabelle
Mme VEYRET Maire-Pierre

Elections Municipales 1er tour du 15 Mars 2020

Candidats au scrutin plurinominal majoritaire

Commune : La Combe-de-Lancey (Isère)

Nombre de sièges à pourvoir : 15

M. BELEFFI Yvan
M. BERNARD Laurent
M. BOULLE Daniel
M. CARRAUD Maxence
M. DELMAS Damien
M. GAUTIER Stéphane
M. GIRAUD Roger
M. MARTINI Grégoire
Mme PAVAROTTI Céline
Mme PICAT Line
Mme PIEGAY Christine
Mme REVERDY Nathalie
Mme ROISIN Cécile
Mme SCHMITT Françoise
Mme VILLARINO Régine

Elections Municipales 1er tour du 15 Mars 2020

Candidats au scrutin plurinominal majoritaire

Commune : Cornillon-en-Trièves (Isère)

Nombre de sièges à pourvoir : 11

M. BAUP Gérard
M. BLANCHARD Vincent
Mme BONNARD Magali
Mme FROMENT Jacqueline
M. GAUDRY William
Mme GUILLEN Angeline
M. MARTIN Nicolas
Mme PALLANCHARD Elodie
Mme SENEBIER Catherine
Mme SUZZARINI Cécile
M. YCART Bernard

Elections Municipales 1er tour du 15 Mars 2020

Candidats au scrutin plurinominal majoritaire

Commune : Corps (Isère)
Nombre de sièges à pourvoir : 11

M. BARBAN-GARCIN Benjamin
Mme BAUMY Virginie
Mme BERNARD Rosine
M. BORDERIE Jean-Paul
M. CARTAGENA Julien
M. CHAIX Pascal
Mme COMBE Frédérique
Mme COUHIN Fabiola
M. FOUGERON Pascal
M. FRANITCH Hubert
Mme LAUDOYER Isabelle
M. LEPLAT Jean-Philippe
Mme MARTIN Daouïa
Mme MEI Catherine
M. MONIN Etienne
M. MULYK Fabien
M. NAGHIBI Karim
M. REYMOND Julien
M. SÉNAC Jean
Mme TEULERY Caroline
M. YIGITBASI Murat
M. ZUANON Jean-Paul

Elections Municipales 1er tour du 15 Mars 2020

Candidats au scrutin plurinominal majoritaire

Commune : Corrençon-en-Vercors (Isère)

Nombre de sièges à pourvoir : 11

Mme EYMARD Françoise
M. GAYET Alexandre
M. GONDRAND Patrick
M. GUILLET Thomas
M. LOCATELLI Cédric
M. MARTY Jean-Pierre
Mme NIERE Mathilde
M. PERRIN Clément
Mme POURRAT Amandine
M. RENARD Jean-Michel
M. VALLEE Sylvain

Elections Municipales 1er tour du 15 Mars 2020

Candidats au scrutin plurinominal majoritaire

Commune : Les Côtes-de-Corps (Isère)

Nombre de sièges à pourvoir : 7

Mme BEZ Christiane
M. FOUGERAY Daniel
M. FRANCOU Daniel
Mme MARIACHER Claire
M. MAUROY Claude-Emmanuel
M. MIQUEL Jean-Michel
M. SICARD Jean-Claude
Mme TROSSERO Maryse
Mme XUEREB Anne

Elections Municipales 1er tour du 15 Mars 2020

Candidats au scrutin plurinominal majoritaire

Commune : Cour-et-Buis (Isère)

Nombre de sièges à pourvoir : 15

Mme AVIAS Evelyne
M. DOLENZ Jean-Claude
M. GARNIER Jacques
Mme GAY Delphine
M. GUILLET Jean-Christophe
M. JOURDAN Denis
Mme LANGLOIS Laetitia
M. MARTINEZ Yann
M. MOULIN Philippe
M. ORSINGHER Philippe
Mme POULARD Véronique
Mme RANÇON Corinne
Mme RENARD Muriel
Mme RIGOUDY Florence
M. ROUSSEAU Jacques
Mme TOGNARELLI Arlette

Elections Municipales 1er tour du 15 Mars 2020

Candidats au scrutin plurinominal majoritaire

Commune : Crachier (Isère)
Nombre de sièges à pourvoir : 15

Mme ANDRIEUX Catherine
M. ARNAUD Jean-Luc
Mme BERNARD Sonie
Mme BONIN Magali
Mme CANO Emilie
M. CHAUVEL Yann
M. CORNELOUP Herve
Mme LOISEL Gwladys
M. MARTIN Alexandre
Mme ROY Nadine
M. SAINT-MAURICE Eddie
M. TOURNIER Franck
Mme TOURNIER Geneviève
M. VEYRET Stéphane
Mme VEYRON Dominique Emilienne

Elections Municipales 1er tour du 15 Mars 2020

Candidats au scrutin plurinominal majoritaire

Commune : Cras (Isère)
Nombre de sièges à pourvoir : 11

Mme BANCHERI Bénédicte
M. BOSSAN Sébastien
Mme BOUCHE Valérie
M. DELACOUR Jean-Marie
Mme DI MARIA Nicole
Mme FORT Laurence
M. MARTOIA Guido
M. MICHEL Stéphane
M. SOEHNLEN Olivier
M. VEYRET Gérard

Elections Municipales 1er tour du 15 Mars 2020

Candidats au scrutin plurinominal majoritaire

Commune : Culin (Isère)
Nombre de sièges à pourvoir : 15

Mme BERGER-VACHON Monique
M. BIDAS Yannick
M. BONAVIA Brice
Mme BOULLY Fabienne
M. BRANGER Mathias
Mme BRESSAN Brigitte
Mme CHUZEVILLE Mireille
Mme DE COL Ophélie
M. DEBRAND Maurice
M. DEROSIN Jean-Claude
M. DREVET Alban
Mme DUTHY Céline
M. FAKCHE Alexandre
Mme GAILLARD Karine
M. GERVASON Cédric
Mme JOLY Natacha
M. LARDEUX Didier
Mme MARMONIER Régine
M. MARTIN Gilbert
Mme MILLIAT Sandrine
Mme MONTAUZIER Muriel
M. NOGUEIRA Corentin
M. PATINIER Ludovic
M. PELLICOLI Régis
M. RAJON Edmond
M. REYNAUD Philippe
M. RIEUX Jean-Pierre
M. SOMMAIN Denis
M. VIDONI Willy
Mme ZAMMIT Stéphanie Marie Monique

Elections Municipales 1er tour du 15 Mars 2020

Candidats au scrutin plurinominal majoritaire

Commune : Dizimieu (Isère)
Nombre de sièges à pourvoir : 15

Mme ALABALL Marjorie
M. AMEUR Abdelkrim
Mme AMEUR Lydie
Mme CROUZETTE Dominique
Mme FAGAY Anne-Marie
M. FONTENIER Benoît
M. FORST Michel
M. FOURCAUD Quentin
Mme HUCHARD Nathalie
M. LECRAZ Axel
M. NGUYEN Luc
M. PILON Didier
Mme PINCHON Martine
M. POUILLEY Yannick
M. THOLLET Philipee

Elections Municipales 1er tour du 15 Mars 2020

Candidats au scrutin plurinominal majoritaire

Commune : Doissin (Isère)
Nombre de sièges à pourvoir : 15

M. BARBIER Nicolas
M. BERTHON Patrick
M. BILLON Evan
M. BLACHE Denis
M. BOUVARD Martial
Mme CARLIER Cécile
M. CARRE Jean-Claude
M. COUTURIER Alain, Marc
Mme DURAND Émilie
M. DURAND Eric
M. DURAND Matthieu
M. DURAND Michel
Mme DURAND-DAMET Nadège
M. FUZIER Thomas
M. GADOU Eric
M. GUILLAUD Sébastien
Mme GUILLOUD Paulette
Mme LEROY Marylène, Françoise, Andrée
Mme MARCADEUX Alicia
Mme MENTEAUX Laure
M. MERLOZ Hervé
M. MERMET Romain
M. MOLLARD Michaël
Mme PONCET Catherine
Mme PONCET Nathalie
Mme SEYCHELLES Véronique
Mme TORRICELLI Blandine
M. TUFFIER Jean-François, Emile, Jacques
M. VESSILER Patrick, Fernand

Elections Municipales 1er tour du 15 Mars 2020

Candidats au scrutin plurinominal majoritaire

Commune : Engins (Isère)
Nombre de sièges à pourvoir : 11

M. BELLEMAIN Robert
M. BLONDIN Florent
Mme BOCCON-GEBAUD Florence
M. BUCCI Philippe
Mme BURGOS BARRIOS Françoise
Mme CLEMENT-DIDIER Christiane
M. FALCO Stéphane
M. FRANCOZ Alain
Mme HENRI Marion
Mme PROD'HOMME Lolita
M. SECOND Jean-Marc
M. SECOND William

Elections Municipales 1er tour du 15 Mars 2020

Candidats au scrutin plurinominal majoritaire

Commune : Entraigues (Isère)
Nombre de sièges à pourvoir : 11

M. BAUCHON Jean-Philippe
M. BERNARD-PEYRE Alain
M. BOUVIER Bernard
Mme CHAMPOLLION Mauricette
Mme CORNU Liliane
Mme HUSTACHE-MATHIEU Ginette
Mme LOSO Jessica
Mme SIMONNET Martine
M. SOMMACAL Thierry
M. URSO Massimiliano (Nationalité : Italienne)
Mme VALLE Nicole

Elections Municipales 1er tour du 15 Mars 2020

Candidats au scrutin plurinominal majoritaire

Commune : Les Eparres (Isère)

Nombre de sièges à pourvoir : 15

Mme BAU Pascale
Mme BEN AHMED Amira
M. BONNARD Bruno
Mme BOULUD Chantal
M. CASO Romain
Mme COLOMB Frédérique
M. DELAERE Didier
M. DESTAILLEUR Patrick
Mme DURAND Anne-Catherine
Mme DURUAL-ROY Stephanie
M. FLAMANT Pascal
M. GENRE Bernard
Mme GIESELER Kathrin (Nationalité : Allemande)
M. GLEITZ André
M. GONZALEZ Domingo
M. GUILLAUD Florent
M. HOSTEIN Etienne
M. LAFOND Pierre
M. LOUP André
Mme LOUP-FASSION Elisabeth
M. MARMONIER Bernard
Mme MONTALTO Chantal
M. PELLET Jean-Paul
M. PERNOT David
M. POULET Christian
M. RABILLOUD Jean-Paul
M. SCHONT Jean-Paul
M. SUCHET Noel
Mme TUDURI Elodie
M. VOISIN Olivier

Elections Municipales 1er tour du 15 Mars 2020

Candidats au scrutin plurinominal majoritaire

Commune : Eydoche (Isère)
Nombre de sièges à pourvoir : 15

Mme AMIRAN Aurélie
M. BEJUY Thomas
M. BESANCENOT Sébastien, Ulysse
M. BUDIN Clément
Mme BUGEAU Christelle
Mme DANTHON Estelle
M. DEMAISON Aurélien
M. GLANDU Philippe
M. GUENARD Christophe
Mme GUILLAUD Maria Del Mar (Nationalité : Espagnole)
M. MATHIEU Alain
Mme PELISSERO Françoise, Caroline
Mme RONCO Catherine
Mme TROPEL Lucie
Mme VICAT-VINCENT Françoise

Elections Municipales 1er tour du 15 Mars 2020

Candidats au scrutin plurinominal majoritaire

Commune : Le Haut-Bréda (Isère)

Nombre de sièges à pourvoir : 15

Mme BAROZ Karine
Mme BERNOLLIN Christine
Mme BUKIET Anne
Mme COHARD Alexandra
M. FOURNIER Alain
M. GALLO Serge
Mme GUIDETTI Marie-Alice
Mme HARY Valentine
M. JOYEUX Eric
M. JUTTEN Christian
M. LEVET Jean-Michel
M. OBRELSKA Thierry
M. RAFFA Fabrice
M. REYMOND Christian
M. ROUSSET Michel
M. SEUX Jean-Louis
Mme THILLY Sandrine
Mme TORTEROTOT Sophie

Elections Municipales 1er tour du 15 Mars 2020

Candidats au scrutin plurinominal majoritaire

Commune : La Flachère (Isère)
Nombre de sièges à pourvoir : 11

Mme BOIS-MARIAGE Sylvie
Mme CHEDAL-ANGLAY Nathalie
M. EYRAUD Eric
M. GUYAUX Hervé
M. LAZARO Stéphane
M. MOREAU Patrick
M. PELLOUX Thierry
M. ROCHAS Henri
Mme SORREL Brigitte
Mme SOUTON Nadine
M. USSEGLIO-THOMASETTI Denis

Elections Municipales 1er tour du 15 Mars 2020

Candidats au scrutin plurinominal majoritaire

Commune : Flachères (Isère)
Nombre de sièges à pourvoir : 15

M. BIESSY Pascal
M. BUTTIN Hervé
M. CARON Reginald
Mme DE BENEDITTIS Odile
M. DUBUS Thierry
M. DUMOLLARD Pierre
M. EVSIOUNINE Jean-Pierre
M. GARNIER David
M. HAEFTLEN Frédéric
M. MADINIER Cyrille
Mme MADINIER Florence
M. NADALES Thomas
M. RAVOUX Noel
Mme ROUX Amandine
M. ROUX Yann
M. TOUNY Gilles

Elections Municipales 1er tour du 15 Mars 2020

Candidats au scrutin plurinominal majoritaire

Commune : La Forteresse (Isère)

Nombre de sièges à pourvoir : 11

M. CHAMBEFORT Sébastien
Mme COLLET Evelyne
M. FASCINA Thibault
M. JEAN Philippe
M. MARCOZ Robert
M. NOIROT Philippe
Mme ORCEL Nadine
M. PAYSAN-MAYET Hubert
Mme PENIN Edith
Mme REY Stéphanie
Mme VINCIGUERRA Coralie

Elections Municipales 1er tour du 15 Mars 2020

Candidats au scrutin plurinominal majoritaire

Commune : Le Freney-d'Oisans (Isère)

Nombre de sièges à pourvoir : 11

Mme CROUZET Louïsette
M. DIEUDONNE Laurent
M. DODOS Gilles
M. DUSSERT Cédric
Mme DUSSERT Sandrine
M. GUTHON Bernard
M. HOSTACHE Jean-Claude
M. JOUFFREY Camille
M. KRECKELBERGH Renaud
Mme MAYET Christelle
Mme OUGIER Isabelle
M. OUGIER Jean-Patrick
M. PICHOUDE Christian
M. PISTOLET William

Elections Municipales 1er tour du 15 Mars 2020

Candidats au scrutin plurinominal majoritaire

Commune : La Garde (Isère)
Nombre de sièges à pourvoir : 7

M. CHALVIN Jean
M. EMIEUX Maurice
M. GANDIT Pierre
M. GIRARD Ludovic
M. HABERT Yoann
Mme HESS Ludivine
M. PERRIER Guy

Elections Municipales 1er tour du 15 Mars 2020

Candidats au scrutin plurinominal majoritaire

Commune : Granieu (Isère)
Nombre de sièges à pourvoir : 15

M. BERNARD-BRET Gérard
M. BOUVIER-GARZON Patrick Joseph
M. COQUET Raymond
Mme DEYMÉ Janine Amynthe
Mme GAIDO Véronique
M. GIRERD-CHANET Raymond
Mme HUGUET Chantal
M. JALLUT Eric
Mme LEBRETON Michele
M. LIMOUZIN Emmanuel
Mme MAGNIN Karine Ines
M. PICARD Jean-Jacques
M. RULLET Serge, Marcel, Louis
Mme TACONNET Marie-Françoise
Mme VOLLAND Sandrine
Mme WILLINGER Tania

Elections Municipales 1er tour du 15 Mars 2020

Candidats au scrutin plurinominal majoritaire

Commune : Gresse-en-Vercors (Isère)

Nombre de sièges à pourvoir : 11

M. APELOIG Gilles
M. BELEY Philippe
M. BELLOT Jean-Marc
Mme BOTTAREL Ophelie
Mme CAPEL STOLTZ Coralie
Mme COHENDET Aurélie
M. COTTE Cyril
M. GODEAU Christian
M. GRESLOU Dominique
M. JAMONEAU Jean-Luc
M. LECUYER Bertrand
Mme LEVADOUX Hélène
M. MAHIQUES Emmanuel
M. MARTIN Frédéric
Mme MARTIN Octavie
M. MENA Eric
Mme MILET Maureen
Mme NOUEN Marie-Ange
M. PECOUL Michel-Pierre
M. PETERS François
M. SAMSON Jac
M. VALLIER Sébastien

Elections Municipales 1er tour du 15 Mars 2020

Candidats au scrutin plurinominal majoritaire

Commune : Hurtières (Isère)
Nombre de sièges à pourvoir : 11

Mme ANDRE Sophie
M. BOISSONNEAU Jean-Marc
M. BRUNET-MANQUAT Gérard
M. CIPRI Yoann
Mme CORDONNIER Julie
Mme DURAND Séverine
M. GENESTIER Philippe
M. GUEDY Jerome
M. JANOLIN Renaud
M. MERLE Jean-Claude
M. ROUSSEL Alain

Elections Municipales 1er tour du 15 Mars 2020

Candidats au scrutin plurinominal majoritaire

Commune : Izeron (Isère)
Nombre de sièges à pourvoir : 15

M. ALLARD-LYONNE Julien
M. ARNAUD Olivier
Mme AUJOUX Joelle
Mme BARRUEL Helene
Mme BAUDRU Carole
M. BELLE Sébastien
M. BESSIERE Philippe
Mme BITH Marie-France
Mme BLANC Claudine
Mme BOISSELET Ludmilla
M. BOLLOT Hervé
Mme BOSSAN Florence
M. BRUN-COSME-BRUNY Yannick
M. CHARBONNEL David
M. CLERC Robert
Mme COT Celia
M. EYMARD-VERNEIN Daniel
M. FROMENT Roland
M. GAGNOUD Cyril
M. GAVA Nicolas
M. JOANNIDES Jean-Christophe
M. MEHLINGER Christian
M. PARVIN Charles
Mme POGNANTE Nicole
Mme POIREL Beatrice
M. SARRAS-BOURNET Thierry
Mme SPOSITO Carine
M. VELLA Paolo
Mme VITTET Sylvie
Mme WATTECAMPS Fatma

Elections Municipales 1er tour du 15 Mars 2020

Candidats au scrutin plurinominal majoritaire

Commune : Laffrey (Isère)
Nombre de sièges à pourvoir : 11

Mme ALLEMAND Odilonne
M. BAR Michel
Mme BEL Cynthia
Mme BOUVAREL-JOLLY Marina
M. COLLE Christian
Mme DE GRANDIS Daniel
M. DEFAITE Jean-Jacques
Mme DELVOYE Coline
M. FAURE Philippe
M. GAILLARD Christian
M. GARCIA Frédéric
Mme LE MEUR Magalie
Mme MAZZOLI Anne
Mme NEF Odile
M. ROLLAND Marcel
Mme ROSE Dominique
M. ROUMAT Dominique
M. SIRJEAN Rémy
M. VISCUSO Denis

Elections Municipales 1er tour du 15 Mars 2020

Candidats au scrutin plurinominal majoritaire

Commune : Lalley (Isère)
Nombre de sièges à pourvoir : 11

M. CAUCHARD Jacques
M. CLAUDE Jean-François
Mme DRAIN Marie-Pierre
Mme FERNBACH Isabelle
M. FIERRY-FRAILLON Christian
Mme LEPRINCE Nicole
Mme ODDOS Elise
Mme SIMOES Sandrina
M. SIONNEAU Philippe
M. ZAHM Daniel
M. ZANARDI Guy

Elections Municipales 1er tour du 15 Mars 2020

Candidats au scrutin plurinominal majoritaire

Commune : Laval (Isère)
Nombre de sièges à pourvoir : 15

M. BENARD Gael
M. BOEUF Sébastien
Mme DAMON Valerie
M. DAVID Patrick
Mme DEGOUL-STISSI Mireille
M. DESBIOLLE Eric
Mme FORAY Annick
M. GERBAUX Martin
M. GOUTARD Stéphane
M. HOUEMER Cyril
Mme JUGY Anne
Mme LAVAU Delphine
M. LEBRET Patrick
M. LEMASSON Fabrice
Mme MANGOURNET Valérie
Mme MESSORI Laura
Mme MOREL Anais
Mme NOVELLO Annie
M. PHILIP Lionel
Mme PONCET Maud
M. POSTIC Nicolas
Mme RAJAT Jeremy
M. REBUFFET Eric
M. REBUFFET-BOUDION Julien
M. RENAUD Matthieu
M. ROUSSIGNOL Yoann
Mme THEVENOT Mélanie
Mme TRUC-VALLET Dominique
M. WATTELLIER Arnaud
M. ZANARDI Sylvain

Elections Municipales 1er tour du 15 Mars 2020

Candidats au scrutin plurinominal majoritaire

Commune : Lavaldens (Isère)
Nombre de sièges à pourvoir : 11

M. BARD Jean-Blaise
M. BERTHIER Luc
M. CHATTARD Arnaud
Mme EYMERI Françoise
M. FELIX Gérard
M. FREYNET Frédéric
M. LAVARTE Olivier
M. LENOIR Guillaume
M. PONCET Pierre
M. POURVIS Jean-Michel
Mme REANT Alizée
Mme REPITON Cécile

Elections Municipales 1er tour du 15 Mars 2020

Candidats au scrutin plurinominal majoritaire

Commune : Lavars (Isère)
Nombre de sièges à pourvoir : 11

Mme EYMERY Bernadette
M. EYRAUD-GRIFFET Alexandre
Mme GUINOT Françoise
Mme LANGLAMET-DUPRE Geneviève
M. MARICHEZ Maxime
Mme MARICHEZ-POPPE Carole
M. MATHIEU Damien
M. MILLOT André
Mme PIETRZAK Marie
Mme RUELLE MINARIK Nathalie
M. TATIN Jean-Christophe

Elections Municipales 1er tour du 15 Mars 2020

Candidats au scrutin plurinominal majoritaire

Commune : Lentiol (Isère)
Nombre de sièges à pourvoir : 11

Mme ARGOUD Françoise
M. BASSON Frédéric
M. CAMPOS Paul
Mme CANIARD Natacha
M. COTTINET Henri
M. GROSFILLEY Rodolphe
Mme JOLLY Véronique
M. MACHON Stéphane
M. MAGNIAT Alain
Mme PAYET-MAUGERON GROS Josette
Mme PELFRENE Sabine
Mme PONSIN SIBERT Audrey Anick
M. RANC Gwenaël
M. REVOL Gaston
M. SATRE Ghislain
Mme SOULLIER Muriel
M. UKALOVIC Igor

Elections Municipales 1er tour du 15 Mars 2020

Candidats au scrutin plurinominal majoritaire

Commune : Leyrieu (Isère)
Nombre de sièges à pourvoir : 15

Mme BENEKIAN Evelyne
M. BERTHET Romain, Christian
M. BRENIER Jean-Yves
M. BRYNIARSKI Christophe
M. CHABUEL Yohann
M. CROLLARD Jean Paul
Mme DELAYER-FAEDDA Corinne, Yvette, Jeanne
Mme DOLCI Armelle
M. DOUCET Sylvain
Mme DOUTEL Estelle
M. DUPRAS Christophe
Mme ESTEVES Marie-Joséphine
M. FONTAINE Johann
M. JABOULIN Fabrice
M. JAILLET Raphael
Mme LA PLACA Maud
M. LECOIN Thierry, Georges, Gerard
Mme LEGODEC Laurence
M. MATIAS Gilles
M. MERLE Jérémy
Mme MOUTET Laurence
M. PAQUENTIN Hubert
Mme PEUTOT Yvette
M. RATIGNER Marc
Mme RATIGNER Myriam
Mme REY Magalie
Mme ROCHA Angélique
Mme ROCHAT Blandine
M. SPERANDIO David
M. ZIMMERMANN Philippe

Elections Municipales 1er tour du 15 Mars 2020

Candidats au scrutin plurinominal majoritaire

Commune : Lieudieu (Isère)
Nombre de sièges à pourvoir : 11

Mme ARMANET Laurence
M. AUFRANC Yves
Mme BOTTERO Christine
Mme BRUSET Aline
Mme FRISARI Laetitia
M. GERIN Guy
Mme POIPY Célia
M. RIMAUD Bruno
M. RINALDI Frédéric
M. SERRANO Ludovic
M. SOUCHAL Patrice

Elections Municipales 1er tour du 15 Mars 2020

Candidats au scrutin plurinominal majoritaire

Commune : Longechenal (Isère)

Nombre de sièges à pourvoir : 15

M. ALBERT Anthony
M. BELLIN-CROYAT Sébastien
Mme BONIN Annie
M. CHAVANT Gilles
M. CHAVANT Romaric
M. COMTE Raphaël
Mme DELAGARDE Sandrine
M. DELMAS Christophe
Mme DROOGMANS Margaux
M. FERRAND Charles
M. FERRAND Patrick
M. GIMENEZ Daniel
M. GUAITOLI Jean-Louis
Mme JACOMELLI Annie
Mme LASSEUR Claire
M. LAURENT Michel
Mme MOLLARD Christine
M. NEL André
Mme NICOD Aurélie
M. PRUDHOMME Christophe
M. PRUDHOMME Maxime
M. ROUDET Didier
Mme ROUDET Marie Christine
Mme RUIZ Stéphanie
M. SANTIAGO Antoine

Elections Municipales 1er tour du 15 Mars 2020

Candidats au scrutin plurinominal majoritaire

Commune : Marcieu (Isère)
Nombre de sièges à pourvoir : 7

M. BERTRAND Renaud
M. BLANC Philippe
Mme ESGUEBA Julia
M. LACOMBE Pierre
M. LEPORCQ Alain
M. PELATAN Francis
Mme PREVOT Fabienne

Elections Municipales 1er tour du 15 Mars 2020

Candidats au scrutin plurinominal majoritaire

Commune : Marcollin (Isère)
Nombre de sièges à pourvoir : 15

M. BARGE Christophe
M. CAILLER Bernard
M. COSSIAUX Laurent
Mme GAILLARD Laure
Mme GARNIER Lauraine
Mme MARTIN Mélanie
Mme METAY Laure
Mme METAY Muriel
M. PASSERAT Lucien
M. PILADELLI Eric
Mme SCALA Anaïs
M. SOULIÉ Raphaël
Mme SULPICE Corinne
M. VIAL Florian
Mme VIAL Lauriane

Elections Municipales 1er tour du 15 Mars 2020

Candidats au scrutin plurinominal majoritaire

Commune : Marnans (Isère)
Nombre de sièges à pourvoir : 11

Mme BAJAT Audrey
M. BERRUYER Stéphane
M. BOUILLY Nicolas
Mme CANNILLO Maryline
M. CUZIN Gilles
Mme GILBODON-BERT Valérie
M. GILLET Bernard
M. GILLET Michaël
Mme SCARFO Fabienne
M. SPIELMANN Frédéric
M. UGNON Patrick

Elections Municipales 1er tour du 15 Mars 2020

Candidats au scrutin plurinominal majoritaire

Commune : Massieu (Isère)
Nombre de sièges à pourvoir : 15

M. ALAUX Jean-Marc
M. AVELLA Charles
M. BABOLIN Bernard
M. BALAYE Daniel
Mme BERTRAND Stéphanie
M. BESSON Roland
M. BOUILHOL Norbert Marius Nicolas
Mme BRESCIA Irène
M. CLARETON Eric, Pierre, Robert
M. COUREAU Pierre
M. DE ABREU Antonio (Nationalité : Portugaise)
M. DE BACCO Christian
Mme DUCRAY Marie-Emmanuelle
M. FLAYAC Christophe
M. FOUÉ Didier
Mme GAUTIER Emmanuelle
Mme GUILLEMOT Sylvie
M. HARAND Didier
Mme JAILLETTE Capucine
Mme KONIG MARTIN Carole, Nadia, Renée
M. LEBRES Pierre
Mme MANERA Elodie
M. MONIN-PICARD Louis
M. MOUSSEFF Christian
M. PERNOUD Etienne
Mme PERON Stéphanie
M. PRIEUR Sylvain
Mme STIEVENARD Véronique
M. TEPER Laurent
Mme VIORNERY Severine

Elections Municipales 1er tour du 15 Mars 2020

Candidats au scrutin plurinominal majoritaire

Commune : Mayres-Savel (Isère)

Nombre de sièges à pourvoir : 7

M. BRUGNERA Jean-Michel
M. DANGLEANT Christophe
M. GARRIGUES Florian
M. LAHMANES Philippe
M. MIARD Guy
M. NIER Cédric
Mme SALOMON Florence

Elections Municipales 1er tour du 15 Mars 2020

Candidats au scrutin plurinominal majoritaire

Commune : Merlas (Isère)
Nombre de sièges à pourvoir : 11

Mme BATY Françoise
Mme BRET Pascale
M. COTTAVE Daniel Jean Maurice
M. DIVAT Michel
M. GAILLARD Sébastien
M. GRANDPERRIN Denis
M. GROS-BONNIVARD Patrice
M. JOURDAN Philippe
M. LUC-PUPAT Andre
M. MARCOZ Christian
Mme PARIS Sylvie
Mme RAVEL Sandra
M. ROUX-SIBILON Clément

Elections Municipales 1er tour du 15 Mars 2020

Candidats au scrutin plurinominal majoritaire

Commune : Meyrié (Isère)
Nombre de sièges à pourvoir : 15

Mme BADIN Claire, Solange
Mme BADIN Pascale
M. BAS Thierry
M. CANETTO Romain
M. CHMILEWSKY Alain
Mme CHMILEWSKY Jacqueline
Mme DAY Cathy
Mme DESTOMBES Blandine
Mme DUPIN Nathalie
M. FASSION Olivier
Mme ICHIR Christel
Mme LIBERT Sophie
M. MAIRE Jean-Paul
M. MASSOT Paul
M. STROESSER Florent

Elections Municipales 1er tour du 15 Mars 2020

Candidats au scrutin plurinominal majoritaire

Commune : Meyssiez (Isère)
Nombre de sièges à pourvoir : 15

Mme CHEVALLIER Catherine
Mme COURTOIS Corinne Stéphanie
M. DEGUITRE Gaëtan
Mme DULAC Carine
M. GAVILLET Dominique Robert
M. GIRARD Hubert
Mme GOISSE Véronique (Nationalité : Belge)
Mme HORARD Anne
Mme MAYADE Sylvie
M. MOHORTE Stéphane
Mme PERONNET Cathy
M. PICON Roland
Mme PRAS Valérie
M. TODARO Charles
M. VAUCHEROT Gilbert

Elections Municipales 1er tour du 15 Mars 2020

Candidats au scrutin plurinominal majoritaire

Commune : Miribel-Lanchâtre (Isère)

Nombre de sièges à pourvoir : 11

M. BAILLY François
Mme CROS Nathalie
M. CULLAZ Pascal
M. GAUTHIER Michel
Mme JOUVET Anne-Laure
M. JUANICO Yannick
Mme MILLET-PERRIN Elodie
Mme PUISSAT Dominique
M. TOUSSAINT Stephane
M. TRESSE Stephane
Mme WOJKIEWICZ Anais

Elections Municipales 1er tour du 15 Mars 2020

Candidats au scrutin plurinominal majoritaire

Commune : Mizoën (Isère)
Nombre de sièges à pourvoir : 11

M. BAUCHERY Francis
M. BERARD Guy
M. BONNARD Philippe
M. CAMBOS Emmanuel
M. CAUCHY Jean-Baptiste
Mme CHABERT Claudine
Mme FAY Annick
M. FIRMONT Arnaud
Mme FIRMONT Maryse
M. GIRAUD Roger
Mme GONON Florence
M. GONON Jean-Michel
Mme JOUANNEAU Fanny
Mme JOUANNY Michele
Mme LALLEMAND Jennyfer
Mme MIALON Delphine
M. MICHEL Bernard
M. PASSEMAN Damien
M. PAUTASSO Raymond
Mme PHILIPPE Francine
M. PINATEL François
M. SAUNIER Jean-Marc
M. ULIANA Raphaël
M. VENERA Christophe
Mme VILLIEN Aurélia
M. VIN Daniel
Mme VINCENT Denise

Elections Municipales 1er tour du 15 Mars 2020

Candidats au scrutin plurinominal majoritaire

Commune : Moissieu-sur-Dolon (Isère)

Nombre de sièges à pourvoir : 15

M. ANDRE Sébastien
M. CARVALHO Gilbert
Mme DAVEAU Christine
M. DEPARIS Georges
M. ESTATOFF Mickaël
Mme GAY Joëlle
Mme GENEVE Raymonde
M. GERLAND Luc
Mme HILLAIRE Magalie
Mme LANTHEAUME Stéphanie
M. MAISONNAT Fabrice
M. MANIN Gilbert
M. NICAISE Bruno
M. PIOLAT Guillaume
M. POIZAT Bruno
Mme PRAT Louise
Mme RODRIGUES Kelly
Mme ROSTAING Sylvie
M. SALOMON Morgan
M. SEVE Anicet
M. TIBLE David

Elections Municipales 1er tour du 15 Mars 2020

Candidats au scrutin plurinominal majoritaire

Commune : Monestier-d'Ambel (Isère)

Nombre de sièges à pourvoir : 7

M. BERNARD Anthony
M. CONTARD Georges
Mme DANET Marie-Hélène
M. GERBI Franck
M. ROUX Eric
M. ROUX Gabriel

Elections Municipales 1er tour du 15 Mars 2020

Candidats au scrutin plurinominal majoritaire

Commune : Le Monestier-du-Percy (Isère)

Nombre de sièges à pourvoir : 11

M. ALBERT Serge
M. ARTHAUD Patrice
Mme BLEROT Sonia
M. CLOAREC Christophe
M. CLOEZ Loïc
M. CUCHET Robert
M. DIDIER Guillaume
Mme DURET-CHABUEL Bernadette
Mme GIRAUD MARTIN Michele
Mme GIRAUD-GUICHERD Catherine
M. GOMEZ Gérard
M. HORVATH Sany
Mme LEBLAY Veronique
M. MILLON Nicolas
M. ODDOLAYE Jean
M. POLITI Noe
Mme ROGER Bernadette
M. TERRIER Jacques
Mme TERRIER Nicole
M. VERDURE Frédéric

Elections Municipales 1er tour du 15 Mars 2020

Candidats au scrutin plurinominal majoritaire

Commune : Monsteroux-Milieu (Isère)

Nombre de sièges à pourvoir : 15

M. CLECHET Jacques
Mme COLAS Aurélie
M. DEBARD Rémy
Mme DIDIER Magali
Mme GAGNEUR Anaïs
M. GALLOT Laurent
M. MAUCHERAT Thierry
Mme MAUCHERAT Valentine
M. MERLIN Denis
Mme PERRAT Catherine
M. RIBAUD Max
M. SCHIFF Pierre
M. SECONDI Jacques
Mme SERRE Alexandra
M. VANDAELE Laurent

Elections Municipales 1er tour du 15 Mars 2020

Candidats au scrutin plurinominal majoritaire

Commune : Montagne (Isère)
Nombre de sièges à pourvoir : 11

Mme ALEXANDRE Isabelle
M. BOIS Roland
M. BUISSON Sebastien
M. COTTE Lilian
Mme KAITANDJIAN Noemie
M. LAMBERT Patrice
Mme MANDIER Corinne
Mme NICOLAS-BRUN Alexia
M. PACAUD Patrick
M. PALUÉ Gilles
Mme VINCENT Céline

Elections Municipales 1er tour du 15 Mars 2020

Candidats au scrutin plurinominal majoritaire

Commune : Montaud (Isère)
Nombre de sièges à pourvoir : 15

M. AUBRY Olivier
M. BOUCAUT Alain
M. COING-BELLEY Stéphane
M. COING-ROY Sébastien
M. COLIN Francis
M. DEFRANCE Thibaut
M. DESPESSE Philippe
M. DREVETON Jean-Guy
M. GUINOT Benjamin
Mme LAMBERT Laura
Mme MARTIGNE Cécile
M. MURDINET Michel
Mme PONCET Géraldine
M. SLIM Hédi
M. VRIGNAUD Camille

Elections Municipales 1er tour du 15 Mars 2020

Candidats au scrutin plurinominal majoritaire

Commune : Montcarra (Isère)
Nombre de sièges à pourvoir : 15

Mme BAYET Celine
M. BEGEL Olivier
M. BINSSE Guy
M. BOURET Geoffroy
M. CASSON Rémy
Mme CHOLLET Agnès
M. CLAER Jean-Michel
M. CURT Alexis
M. DANGER Theo, Valentin
Mme DI RAFFAELE-THUILIER Béatrice
M. DOUCHET Christophe
Mme DUCHENAUD Jennifer
M. EMERAUD David
M. FAVERIEUX Didier-Serge
M. GOY Patrice
M. LAVOINE Jean-Pierre
M. MANCEAU Antoine
M. MARCE Antoine
M. MEHAY Gilles
Mme MICHAUD Muriele
M. NOUVEAU Olivier
M. PENET Sacha
M. PERRIN Christophe
M. PERRISSEZ Joël
M. PETITPIERRE Yves
Mme RIVOIRE Christine
M. SABLEAUX Alexis
Mme SIGNOL Virginie
M. TOUZÉ Cyril
Mme VILLEVEILLE Céline, Andrée, Patricia

Elections Municipales 1er tour du 15 Mars 2020

Candidats au scrutin plurinominal majoritaire

Commune : Montchaboud (Isère)

Nombre de sièges à pourvoir : 11

M. ARMAND Jean-François
Mme BERNARD Chantal
M. CHABERT Roland
Mme FELTRIN Véronique
Mme GAGNAIRE Fabienne
M. ORTIZ Marc
Mme RAES Laetitia
M. RET Alain
M. SOTO Guy
M. TELMON Aurélien
Mme VEROLLET Claudine

Elections Municipales 1er tour du 15 Mars 2020

Candidats au scrutin plurinominal majoritaire

Commune : Monteynard (Isère)

Nombre de sièges à pourvoir : 11

M. ARNAUD Ludovic
M. ARNAUD Olivier
M. ARRIGHINO Vincent
M. BEL Michel
M. BOCCALETTI Bryan
Mme CHUC Tatiana
M. COMBE Silvère
Mme DEMONCHEAUX Elisabeth
Mme DUMAS Ophélie
M. FERNANDEZ Eric
M. FOULONGNE Flavien
Mme JACQUOT Christine
Mme LAHBIB-MUNOZ Deborah
Mme NAVARRO Magali
M. PASSELANDE Richard
M. PICCHIONI David
M. POTHIEU Gérard
M. PUISSANT Frederic
M. ROBERT Philippe
Mme RODRIGUEZ Juliette
M. SOZET Jean-Louis
Mme TURC Angélique

Elections Municipales 1er tour du 15 Mars 2020

Candidats au scrutin plurinominal majoritaire

Commune : Montfalcon (Isère)
Nombre de sièges à pourvoir : 11

Mme ARNAUD Elodie
M. BACHASSON Daniel
M. BACHELIN Jacques
Mme BEYLE Elodie
M. BRET Frédéric
Mme FERROIL Marie-José
Mme GONTIER Aurélie
Mme MOREL Yolande
M. PAIRE Geoffrey
Mme VANDERMEERSCH Mireille
M. VIVIER René

Elections Municipales 1er tour du 15 Mars 2020

Candidats au scrutin plurinominal majoritaire

Commune : Montrevel (Isère)
Nombre de sièges à pourvoir : 11

M. CARRE Didier
M. DURAND Martial
M. DURAND Michel
Mme FESTINESE Valérie
Mme GUMBAU Sarah
M. RAUBER Alain
Mme REY Florence
M. REYMOND Jocelyn
Mme SERRE Patricia
Mme THEVENIN Danielle
M. VITTE Daniel

Elections Municipales 1er tour du 15 Mars 2020

Candidats au scrutin plurinominal majoritaire

Commune : Mont-Saint-Martin (Isère)

Nombre de sièges à pourvoir : 7

Mme BILLON Corinne
M. DAVID Frank
M. DEPINOIS Marc
M. LADOUS Robin
M. LECOURT Vincent
Mme MAILLOT Isabelle
M. REDA Franck

Elections Municipales 1er tour du 15 Mars 2020

Candidats au scrutin plurinominal majoritaire

Commune : Montseveroux (Isère)

Nombre de sièges à pourvoir : 15

M. AFONSO CAVALHEIRO Rudy
M. ALLEC Alain
M. BAGUET Thierry
Mme BELLET Edith
M. BERNARD-GUILLEMET Jean-Alain
Mme BISSARDON Agnès
M. BONNEFOY Arnaud
M. BROUARD Gaëtan
M. CARRAS Florent
M. CHAMPION Gilbert
M. CHARBONNEL Romain
M. CLECHET Bernard
Mme FERNANDES Nathalie
M. FOURNIER Christian
M. GLABACH Bernard
Mme GONCALVES Sandra
Mme GUILLET Amélie
M. LABRUYÈRE Mikaël
Mme LECERF Dominique
M. LÉGER Jérémy
Mme LIOREY Delphine
Mme LOMBARD Marie-Laure
Mme MARTEEL Mathilde
M. MICHAUD Max
Mme OGIER Karelle
Mme PINTO Marlène
M. PIVOTSKY Pierre
M. RIAS Julien
M. ROUX Lionel
M. VARNIER Raymond

Elections Municipales 1er tour du 15 Mars 2020

Candidats au scrutin plurinominal majoritaire

Commune : Moras (Isère)
Nombre de sièges à pourvoir : 15

Mme BAGOU Sonia
M. BELHOMME Franck
M. BERNARD Jean-François
M. BLONDIAUX Christian
M. BOCQUILLOD Maxime
Mme BOGAS Sylvie
M. BOUDON Eric
M. CARNIELLO Mirko
M. CHASSAIN Jeremy Gerard Robert, Jean
M. CLUCHIER Alexandre
Mme DANGER Christine, Annick
Mme DEVAUX Béatrice
Mme DUMOULIN Marie, Claire
M. FLACHET Matthieu
M. FLACHET Tristan Louis Charles
M. GAY Jean-Paul
M. GONIN Guillaume
M. GRILLOT Cyril
Mme HATTE Maryse
Mme HUBERT Frédérique
M. LABOUX Yannick
M. NOITON Philippe
M. PRUD'HOMME Eric
M. REVELLIN-FALCOZ Fabrice
M. SUCILLON Eric
Mme SYLVAIN Sophie
M. TROUILLET Georges
M. VEYRAT Gilles
Mme VIAL Béatrice
M. VIVIER Emmanuel

Elections Municipales 1er tour du 15 Mars 2020

Candidats au scrutin plurinominal majoritaire

Commune : Morette (Isère)
Nombre de sièges à pourvoir : 11

M. ALBANESE Joseph
M. CARLIN Lionel
M. DESPRES Eric
M. DORIOU Franck
Mme EYSSARD PONCIER Caroline
Mme GEYMOND Marie-Claire
Mme MUZELIER Lyliane
M. ROUSSEL Julien
M. SANGIORGIO Bastien
Mme TORRALBA Geneviève
M. TRICHARD Didier

Elections Municipales 1er tour du 15 Mars 2020

Candidats au scrutin plurinominal majoritaire

Commune : La Morte (Isère)
Nombre de sièges à pourvoir : 11

M. COINTE Christophe
M. COLLAUD Alain
Mme DUCHAMP Marie-Noëlle
Mme FAIVRE Monique
Mme FAVIER Pascale
Mme GIRARDEY Stéphanie
M. HUGUES Gérard
M. JOSSINET Fabien
M. LEGRAND Yves
M. MASLO Raymond
M. MASSON Julien
Mme VEUJOZ Patricia

Elections Municipales 1er tour du 15 Mars 2020

Candidats au scrutin plurinominal majoritaire

Commune : La Motte-Saint-Martin (Isère)

Nombre de sièges à pourvoir : 11

M. AUGIER Bernard
M. CAILTEUX Nicolas
M. CLOT Ollivier
M. COMBE Stéphane
M. COUTURIER Sébastien
M. DUHAUT Christian
Mme FIORELLI Ferial
M. GONNORD Franck
Mme JUST Coralie
Mme MENUDIER Marie-Claire
M. MOREL Roger
M. ROBERT Gérard
Mme ROBERT Marion

Elections Municipales 1er tour du 15 Mars 2020

Candidats au scrutin plurinominal majoritaire

Commune : Mottier (Isère)
Nombre de sièges à pourvoir : 15

Mme ALBERT Céline
M. ALBERT Etienne
M. BARBIER Sebastien
Mme BOURY Anne-Lise
M. CATHELINAUD Joël
Mme CHANVILLARD Karine
Mme DAAS Marie-Laure
M. DARBIGNAC Jean-Philippe
M. DURAND Anthony
Mme GINET Véronique
M. MOYROUD Nicolas
M. PRUDHOMME Julien
Mme REYNAUD Françoise
Mme RIVARD Isabelle
M. ROUVIERE Yannick
M. TITEUX Damien

Elections Municipales 1er tour du 15 Mars 2020

Candidats au scrutin plurinominal majoritaire

Commune : Le Moutaret (Isère)

Nombre de sièges à pourvoir : 11

M. BORJA Jean-Charles
Mme CAMUS Laure
M. DETTOMA Nicolas
M. DUPELOUX-DEGRANGES Etienne
Mme FORVEILLE Jacqueline
M. GRAMBIN Marc
M. GUILLUY Alain
Mme MARAIS Sarah
M. MONTMAYEUR Roger
Mme RENAUD Hortense
Mme REYNOUD Christiane

Elections Municipales 1er tour du 15 Mars 2020

Candidats au scrutin plurinominal majoritaire

Commune : Murianette (Isère)
Nombre de sièges à pourvoir : 15

M. AMBROSIANO Fernand
M. BASSET Eric
M. BLANCO Christophe
M. FRACCHIOLLA Michel
M. GARCIN Cédric
M. GENNAI Jhoan
Mme GRANE Christine
M. LATTAT Julien
Mme MAZZOLI Valerie
Mme PEROT Brigitte
M. PIANTINO Guillaume
M. PLANÇON Grégory
Mme REVOL Fabienne
Mme ROCHE Catherine
M. TOMOVSKI Aleco
M. ZANCANARO Jean-Claude

Elections Municipales 1er tour du 15 Mars 2020

Candidats au scrutin plurinominal majoritaire

Commune : Murinais (Isère)
Nombre de sièges à pourvoir : 11

M. BLACHE Franck
M. CRINON Annie
M. DESPORTES Davy
Mme FAYARD EP. GUILLAUBEY Germaine
Mme FLEURY EP. BERNARD Virginie
M. FREMONT Loïc
M. ISERABLE Patrice
Mme MARTIN ÉP. MISKULIN Christelle
M. MATUISSI René
M. REYNAUD Raphaël
M. TILLY Yves

Elections Municipales 1er tour du 15 Mars 2020

Candidats au scrutin plurinominal majoritaire

Commune : Nantes-en-Ratier (Isère)

Nombre de sièges à pourvoir : 11

M. BRYK Emmanuel
Mme CONTESSOTTO Gaelle
M. DAUGUET Jaki
M. DROUET-TATIN Mathias
M. FLECHEUX Jean-René
M. FROMENT Thierry
M. GARNIER Mathieu
M. GUIGNIER Damien
M. HUGARD Frederic
M. KIENY Florian
M. LAMBERT Bernard
M. MARCHAND Eric
Mme PELLEGRIN Josette
Mme PERINO Magaly
M. PONTIER Joël
M. REBREYEND Gilles
Mme ROUSSILLON Clarisse
M. SAULQUIN Serge
Mme SCICHILONE Carine

Elections Municipales 1er tour du 15 Mars 2020

Candidats au scrutin plurinominal majoritaire

Commune : Serre-Nerpol (Isère)

Nombre de sièges à pourvoir : 11

Mme AGERON Catherine
M. BOUTRY Michel
M. BOUVIER Daniel
M. CHARDON Lilian
M. DURAND Bruno
Mme MARION-VEYRON Nadine
Mme RENN Françoise
M. ROUSSET Alain
M. ROUX-BERNARD Philippe
M. SERRIERE Thibaud
Mme TERMOZ Agnès

Elections Municipales 1er tour du 15 Mars 2020

Candidats au scrutin plurinominal majoritaire

Commune : Notre-Dame-de-Commiers (Isère)

Nombre de sièges à pourvoir : 15

M. BAFFERT Jean
M. BILLARD Stéphane
M. CLAIR Thomas
M. COLLIGNON Hubert
Mme CRAIGHERO Cindy
Mme DA SILVA MENNESSON Chloé
M. FIAT Denis
Mme FRAISSE Elisabeth
M. GALEAZZI Sébastien
M. GALLUCCIO David
Mme GASPARINI Corinne
Mme GATEL Laure
M. HAMMECKER Romain
Mme JURQUET Audrey
M. LA ROCCA Maurice
M. LANG Pierre
M. LEBOURG ARROYO Christian
M. MANTRANA Alexandre
M. MARRON Patrick
M. MONTAPERTO Pierre
Mme RATEL-BARBERA Sylvie
Mme RENIER Agnès
M. SALSI Nicolas
Mme TARRADE Sandrine
M. VAURE-VALLA Jacques

Elections Municipales 1er tour du 15 Mars 2020

Candidats au scrutin plurinominal majoritaire

Commune : Notre-Dame-de-l'Osier (Isère)

Nombre de sièges à pourvoir : 11

M. BARD-SURDON Guillaume
M. BRICHET-BILLET Alex
M. CARRIER Michel
Mme CROSSON PETMEZAKIS Isalia
M. GRIGIS Vincent
M. JOUVE Jean-Christophe
Mme LOCATELLI Sandrine
Mme MARTIN Chloé
Mme ODOIX Raymonde
Mme RAVIER Marie-Noëlle
M. VINSON Denis

Elections Municipales 1er tour du 15 Mars 2020

Candidats au scrutin plurinominal majoritaire

Commune : Notre-Dame-de-Vaux (Isère)

Nombre de sièges à pourvoir : 15

Mme BOYER Marie Noëlle
Mme CANTAU Murielle
M. CARRIER Emmanuel
M. CELIE Jean-Marc
M. CHAMPAVIER Yannick
M. CHAVE Sébastien
Mme DAVIES Christine
Mme GARCIA Bernadette
M. GARCIA Patrick
M. GARIBALDI Olivier
M. MENDEZ-DIAZ Denis
M. MENDEZ-DIAZ Philippe
Mme PEYRIN Gisèle
M. SENEAL Jean-Luc
M. SOUET Marc

Elections Municipales 1er tour du 15 Mars 2020

Candidats au scrutin plurinominal majoritaire

Commune : Optevoz (Isère)
Nombre de sièges à pourvoir : 15

Mme ANTONIO Séverine
M. BEL Damien
M. CAMARDA Serge
Mme CATALANO Emilie
M. COTELLE Romain
Mme COTTET Anaïs
M. CROST Denis
Mme DABONNEVILLE Carole
M. DOLCI Jérémie
Mme DUGUÉ Adeline
M. ESCULIER Anthony
M. FOUR Richard
Mme FRAUDIN Géraldine
M. FRIED Serge
M. GAGNAIRE Jean-Loup
Mme GARCIA Dominique
M. GIRAUDEAU Wilfried
M. GUERPILLON Jacques
Mme HUMBERT Yvette
M. LANFREY Philippe
Mme LEROY Cécile
Mme MAUDUIT Audrey
Mme MESSAZ Emilie
M. MOREAU Jérémy
Mme MOUNIER Aurélie
M. MOURAUD Michel
M. NATCHAN Jonathan
M. NOËL Nicolas
M. PESSE Jean-Michel
Mme PHILIPPE Sabine
Mme PILLAZ Emilie
M. POUSSAIN Vianney
M. QUILES Joseph
M. RAMELLA Julien
M. RANDY Bernard
M. RATEAU Stéphane
Mme RUIS Aurelie
M. RUIS Laurent
M. SCHIAVONE Mathieu
M. STERNENBERG Bruno
M. TABARY Philippe
M. TESTE Pierre
Mme TOUZET Kathrine
M. VEZIAN André
Mme VIDAL Patricia

Elections Municipales 1er tour du 15 Mars 2020

Candidats au scrutin plurinominal majoritaire

Commune : Oris-en-Rattier (Isère)

Nombre de sièges à pourvoir : 11

Mme CROCHON Brigitte
Mme CROS Marie-Claude
M. CROS Maxime
M. DAVID Gérard
M. DESIMONE Jordan
Mme FONTE Catherine
Mme LOIRE Monique
M. LUC Alain
M. RUELLE Max
M. TAVERNA Philippe
Mme VERMILLARD Nathalie

Elections Municipales 1er tour du 15 Mars 2020

Candidats au scrutin plurinominal majoritaire

Commune : Ornacieux-Balbins (Isère)

Nombre de sièges à pourvoir : 19

Mme AMICE Anne-Marie
Mme BARON Françoise Carole
M. BOIRON Thierry
M. CHANTÔME Adrien
Mme CHARROUD Aurélie
M. DEAL Gérard Émile
Mme DURAND Marie-Christine
M. FOURMENTIN Guillaume
M. JANIN Hubert
M. JOUVIN Raymond Marcel Joseph
M. LARGE Didier
Mme LAVASTRE Karine
Mme MARILLAT Priscillia
M. PAQUET Olivier (Nationalité : Belge)
Mme PERROT Marlène
M. SAUNIER Philippe
M. TOURNIER Patrick
M. VALENTINI Gilles Robert Marcel
Mme WARIN Sylvie

Elections Municipales 1er tour du 15 Mars 2020

Candidats au scrutin plurinominal majoritaire

Commune : Ornon (Isère)
Nombre de sièges à pourvoir : 11

M. ARLOT Serge
Mme BOCQUERAZ Andrée
Mme FAURE Nicole
Mme FIAT Béatrice
M. FIAT Julien
M. GALL Philippe
M. GARDEN Noël
Mme GUICHARD Nathalie
M. GUINARD Gilles
M. PROUVOST Christophe
M. RUET Christophe

Elections Municipales 1er tour du 15 Mars 2020

Candidats au scrutin plurinominal majoritaire

Commune : Oulles (Isère)
Nombre de sièges à pourvoir : 7

M. BOS Marcel
M. COMELLA Didier
Mme CORRENOZ Clotilde
M. GIRARD Stéphane
Mme GORAÏEB Elizabeth
M. HUSTACHE Patrick
Mme MARCHI Catherine
M. NICOLUSSI CASTELLAN Maurice
M. PARISET Marc
M. VIEUX Stéphane

Elections Municipales 1er tour du 15 Mars 2020

Candidats au scrutin plurinominal majoritaire

Commune : Oz (Isère)

Nombre de sièges à pourvoir : 11

Mme ALLIRAND Elise
Mme GUERIN Anne
M. HILION Alain
M. KIRCHHOFER Yves
M. OLLIVIER Christian
M. RICHARD Edouard
M. RONSE Olivier
M. SAGE Philippe
M. SERT-MARC André
M. SOUBIELLE-FOURIE Pierre
M. TRUJILLO Lionel
Mme VAN EGMOND Patricia (Nationalité : Néerlandaise)
M. VILLARET Claude

Elections Municipales 1er tour du 15 Mars 2020

Candidats au scrutin plurinominal majoritaire

Commune : Pact (Isère)
Nombre de sièges à pourvoir : 15

Mme BERTINO Mireille
M. BONGARD Sébastien
M. BOSCH Christian
M. BRUN Michel
Mme BUCZKO Valérie
M. BUISSON Xavier
Mme CARROT Céline
M. HUNNIBAL Bernard
M. ILTIS Laurent
M. MARRON Alain
M. MARTIN Pierre
M. OGIER Bernard
M. PERONO Thierry
Mme PERRUCHIETTI THIVIN Catherine
Mme TARACONAT Agnès

Elections Municipales 1er tour du 15 Mars 2020

Candidats au scrutin plurinominal majoritaire

Commune : Panossas (Isère)
Nombre de sièges à pourvoir : 15

M. ANTONIOTTI Stéphane
Mme BERT Christine
M. CANDY Christophe
Mme CHERIF Dorsafe
M. DEMIN Stéphane (Nationalité : Belge)
Mme DURAND Annie
M. GENIN Marius
M. GIBBONS Grégory
M. GIRIN Christophe
M. GRAND Michel
M. LAVERGNE Thierry
Mme LECOMTE Marjolaine
M. MICHUT Louis
Mme PEREZ Anne-Marie
Mme SIMIONE Ophelie
Mme VINCENT Aurélie

Elections Municipales 1er tour du 15 Mars 2020

Candidats au scrutin plurinominal majoritaire

Commune : Parmilieu (Isère)
Nombre de sièges à pourvoir : 15

M. ALLIOT Pierre
Mme BERTOUX Virginie
Mme CHARREL Laëtitia
M. CLEMENT Christophe
Mme DEPIERRE Amandine
M. GARÇON Fabrice
M. GROS Georges, Marius
M. HOUSSAIN Alain
Mme HOUSSAIN Cathy
M. JANIN Thomas
M. KARCHER Stéphane
M. LEJEUNE Michel
Mme LORENTE Véronique
M. MAILLET André, Fernand
Mme MARTIN Delphine
Mme MAS Axelle
M. MAS Thierry
M. MOISAN Thierry
Mme MONTANGON Nandie
M. NIVARD Michel
M. OLLIVIER Yannick, Mikaël
M. PONCET Sebastien
Mme REYNAUD NÉE MARTINS Caroline
M. RIGOLLET Jean-Jacques
M. TERUEL Eric
M. VARILLE Stephane
Mme VARILLE Véronique
M. VEDRINE Joanny
Mme VOHL Marie-Christine

Elections Municipales 1er tour du 15 Mars 2020

Candidats au scrutin plurinominal majoritaire

Commune : Le Passage (Isère)
Nombre de sièges à pourvoir : 15

Mme ANNEQUIN Rachel
M. BARBIER Philippe
Mme CHARVET Marie-Laure
Mme CHAUT-SARRAZIN Agnès
M. CHOLLAT Gérard
M. DESROCHE Henri
Mme DUPERRAY Pauline
M. FERRAND John
M. GOBERTIER Bruno
Mme MERMILLOD-BLONDIN Nadège
M. MICHEL Laurent
M. MOREL Serge
Mme PIRODON Valérie
M. PONCET Lionel
Mme RONDEAU Marlène
M. VACHET Steve

Elections Municipales 1er tour du 15 Mars 2020

Candidats au scrutin plurinominal majoritaire

Commune : Pellafol (Isère)
Nombre de sièges à pourvoir : 11

M. BARBE Gilles
Mme BOAGLIO Corinne
M. DORE Georges
M. GARCIA Stéphane
M. JOUBERT Thierry
M. MASSE Guy
M. ODET Eric
Mme REYMOND Claudette
Mme ROUX Annette
M. ROUX Patrick
M. SENAC Louis

Elections Municipales 1er tour du 15 Mars 2020

Candidats au scrutin plurinominal majoritaire

Commune : Penol (Isère)
Nombre de sièges à pourvoir : 11

Mme ABEL Emilie
Mme ABEL Vinciane
Mme BARBIER Véronique
Mme BOUTONNET Isabelle
M. CORREARD Florent
M. COUDERT Georges
M. LAFFOND Gilbert
Mme MUGUET Amandine
M. PIERY Lionel
M. PREZ Jean François
M. VEYRET Bernard

Elections Municipales 1er tour du 15 Mars 2020

Candidats au scrutin plurinominal majoritaire

Commune : Percy (Isère)
Nombre de sièges à pourvoir : 11

M. BECOURT Thibaud
Mme CAMPREDON Sabine
M. CHASSEVENT Thierry
M. GONTARD Georges
M. GONTARD Guillaume
Mme LOPOUKHINE Marie
Mme POINTOUT Julie
M. REYNAUD Jean-Paul
M. TATIN Jean-Marc
M. TIRET Franck
Mme TREGRET Agnès

Elections Municipales 1er tour du 15 Mars 2020

Candidats au scrutin plurinominal majoritaire

Commune : La Pierre (Isère)
Nombre de sièges à pourvoir : 15

M. AUDEMARD Guillaume
M. BAZIN Jonathan
M. BELLET Patrick
Mme CHARLES Christine
Mme CIPRI Severine
Mme DAHMANDE Yasmina
M. DE PALMA Jean
Mme DELOCHE Sandra
M. ESTERMANN Walter
Mme FERRY Marie
M. GALIEGUE William
M. GAYET Jean-Yves
Mme GENTY Ilona
Mme GODINHO Béatrice
Mme GUESDON Florence
Mme IACONANTONIO Sylvie
Mme JACQUET Sophie
M. MILLET Pierrick
Mme MOUTENET Anne
Mme MUFFATO Sandrine
Mme PERRIN Danielle
Mme RAFFIN-PEYLOZ Claudine
Mme RAUCAZ Alexandra
Mme ROLLIER-SIGALLET Nathalie
M. ROUX Yvan
Mme VAGLIO-PRET Claire
M. VEYRET Thierry
Mme VIGNAUD Magaly

Elections Municipales 1er tour du 15 Mars 2020

Candidats au scrutin plurinominal majoritaire

Commune : Pisieu (Isère)
Nombre de sièges à pourvoir : 15

M. BÉNISTANT Serge
M. BOYET Michel
M. BRUCHON Jean Marc
M. CANABIT Laurent
Mme CARCEL Catherine
M. CHORIER Bernard
Mme CROS Manon
M. DEJOINT Cédric
M. DURIEUX Jean-Luc
Mme GRIFFET Murielle
M. MARCHAND Laurent
M. MATHIEU Jean-Baptiste
Mme NERRIÈRE Alice
Mme PRIGENT Jessica
M. ROBLES Michel

Elections Municipales 1er tour du 15 Mars 2020

Candidats au scrutin plurinominal majoritaire

Commune : Plan (Isère)
Nombre de sièges à pourvoir : 11

Mme BERNAL Valérie
M. BERNARD Vincent
M. BILLOD Jérémy
M. CUGNIET Patrick
M. GAY Stéphane
Mme HEYD Coralie
Mme MICHEL-GORDAZ Christine
M. ORCEL Jean-Pierre
Mme PRAT Marie-Christine
M. SANCHEZ Alain
M. TRUFFA Dominique

Elections Municipales 1er tour du 15 Mars 2020

Candidats au scrutin plurinominal majoritaire

Commune : Pommier-de-Beaurepaire (Isère)

Nombre de sièges à pourvoir : 15

M. ARGOUD Guillaume
M. BALLERAND Dimitri
Mme BERTORELLO Muriel
Mme BOIS-SOULIER Maud
M. BRUYAS Guillaume
M. BUISSON Gilles
M. BULLY Stephane
M. COUDERT Bernard
M. DEPLANU Louis
M. EPAILLY Romain
M. GABILLON Raphaël
M. GALAMAND Lilian
Mme GAUCHET Valérie
M. GUILLOT Fabien
M. MANGE Frederic
M. PASCAL Michel
M. RIZZI Serge
M. VACHER Joseph
M. VANHILLE Laurent
Mme VAVRILLE Marie-Pascale

Elections Municipales 1er tour du 15 Mars 2020

Candidats au scrutin plurinominal majoritaire

Commune : Ponsonnas (Isère)
Nombre de sièges à pourvoir : 11

Mme BELLINO Monique
Mme CASSARD Brigitte
Mme CHASSANDE-PATRON Alexandra
M. DARJO Michel
M. DOERLER Olivier
M. JACOB Hervé
M. KOCH Gérard
M. LANEYRIE Jean-Marc
Mme LEMKE TALOTTA Madeleine
M. LENDAIS Christophe
M. VINCENT Cédric

Elections Municipales 1er tour du 15 Mars 2020

Candidats au scrutin plurinominal majoritaire

Commune : Pont-en-Royans (Isère)

Nombre de sièges à pourvoir : 15

M. AGERON Philippe
M. BOSSAND Sébastien
Mme BOULAY Mathilde
M. BUISSON Alain
M. BUISSON Hervé
M. CHIRCOP Jean-Marie
Mme CLERET Stéphanie
M. CRIADO Michel
Mme FANTINEL Chantal
Mme FIESS Jade
Mme GELLY Cécile
Mme GENITONI Laetitia
M. GIRONIS Christophe
M. GRELET Michel
M. GRINDATTO Bernard
M. KOWALSKI Jean-Patrice
M. LANDOIS Léo
M. LAUDE Yvan
M. LEBRETON Arnoux
M. MARET Philippe
Mme MAYET EPOUSE RONDIN Brigitte
Mme MICCICHE Philippine
Mme MOULIN-LAPORTE Arielle
M. MOURLON Robert
Mme PLACIDE Marie-Christine
M. SALVADORI Renaud
Mme SCHWEITZER Brigitte
M. VAREILLE Pascal
Mme VIEL Horia
Mme ZANONI Sandrine

Elections Municipales 1er tour du 15 Mars 2020

Candidats au scrutin plurinominal majoritaire

Commune : Prébois (Isère)
Nombre de sièges à pourvoir : 11

M. ARNAUD Rémi
Mme BALDELLI Marielle
Mme CARENINI Emilie
M. CARTON Thomas
Mme CHAMBERS Naomi
M. CHEVILLEY Luc
Mme DELUS Benedicte
Mme FARQUE Lia
M. FAURE Yannick
M. MESSERSCHMIDT Sebastien
Mme NAEYE Amélie
M. PELLOUX Eric

Elections Municipales 1er tour du 15 Mars 2020

Candidats au scrutin plurinominal majoritaire

Commune : Presles (Isère)
Nombre de sièges à pourvoir : 7

Mme BRASS Claire
M. CHABERT Michel
Mme CRESWELL Tilly
M. DUMAS Vincent
M. FREY Igor
Mme ROZAND Sylvie
M. TELLENE Robin

Elections Municipales 1er tour du 15 Mars 2020

Candidats au scrutin plurinominal majoritaire

Commune : Primarette (Isère)
Nombre de sièges à pourvoir : 15

Mme BRAGANTI Karine
Mme CARAT Corinne
M. CARCEL Daniel
M. CICOCELLA Sébastien
M. COIRO Tom
Mme EYNARD Manon
M. FANJAT Pierre
Mme FAVRE-PETIT-MERMET Patricia
M. GAS Marcel
Mme GENTIL Dominique
M. GODET Arnaud
Mme GUERRERO Elisabeth-Hélène
M. HUMBERT Régis
Mme LADRET Delphine
M. LENGLET Bruno
M. MARGUET Thierry
M. MERCIER Serge
Mme MONIN Florence
Mme MORENO Alice
M. NIVON Jérôme
Mme NODARI Mélanie
M. POURCHERE Jean-Daniel
Mme RIBEIRO Christelle
M. ROMATIF Julien
M. ROSTAING Jean-Pierre
M. ROUSSEY Philippe
Mme TRAVERSIER Chloé
Mme TRAVERSIER Corinne
Mme VAURS Pascale
Mme WERTH PEREZ Murielle

Elections Municipales 1er tour du 15 Mars 2020

Candidats au scrutin plurinominal majoritaire

Commune : Proveysieux (Isère)

Nombre de sièges à pourvoir : 15

M. BALESTRIERI Christian
M. BROSSE Michel
Mme CAMBRILS Catherine
M. CROZAT Stéphane
Mme HIESS Birgit
Mme KERJEAN RITTER Marie
M. MEYER Pierre
M. MICHALLET Bernard
M. MILLET Christophe
M. NANTAS Dominique
Mme ROY-DEBRAY Hélène
M. THEVENIN Bernard
M. THOMAS Loic
M. TUR Philippe
Mme VILLAIN Elodie

Elections Municipales 1er tour du 15 Mars 2020

Candidats au scrutin plurinominal majoritaire

Commune : Prunières (Isère)
Nombre de sièges à pourvoir : 11

M. ARNAUD Christian
M. BATKO Richard
Mme BOURGEAT Michelle
Mme BOYER Christine
M. CHOLVY Damien
M. GAIOLA Alain
Mme GUIGNIER Huguette
Mme PEREZ Virginie
M. PEYNET Désiré
M. PONCET Fabrice
Mme SERRANO-CRUZ Sylvie
M. TOSCAN Michel

Elections Municipales 1er tour du 15 Mars 2020

Candidats au scrutin plurinominal majoritaire

Commune : Quaix-en-Chartreuse (Isère)

Nombre de sièges à pourvoir : 15

Mme CRUZEL Agnes
M. DOREL Julien
M. FALCO Sébastien
M. FAURE Pierre
M. FLAVEN Olivier
M. GIROUD-BIT Philippe
Mme MERLE Alain
Mme MIECH Fanny
Mme MOIROUD Elise
M. PELEGRIN Cedric
M. PITRE Arnaud
Mme PROUST Alexia
M. ROSSETTI Eric
Mme SCHNEIDER Carole
M. VILLAIN Jean

Elections Municipales 1er tour du 15 Mars 2020

Candidats au scrutin plurinominal majoritaire

Commune : Quet-en-Beaumont (Isère)

Nombre de sièges à pourvoir : 7

M. BERTHELOT Calixte
Mme GAGNEPAIN Annick
Mme LOIRE Marie-Noelle
Mme LUSSI Elisabeth
Mme MISKIEWICZ Frédérique
Mme MOSTACCHI Elisabeth
M. TURC Sylvain

Elections Municipales 1er tour du 15 Mars 2020

Candidats au scrutin plurinominal majoritaire

Commune : Quincieu (Isère)
Nombre de sièges à pourvoir : 11

Mme ALBERTIN Lauriane
M. AUDRAPT Alexandre
M. CHABERT Nicolas
M. CHABERT Sébastien
M. MAGNAT Michel
M. MAGNAT Romain
M. PAYET LATOUR Stéphane
M. REYNAUD Fabrice
Mme SERVIGNAT Agnès
M. SMANIOTTO Patrick
M. VIGNEUX Guillaume

Elections Municipales 1er tour du 15 Mars 2020

Candidats au scrutin plurinominal majoritaire

Commune : Rencurel (Isère)
Nombre de sièges à pourvoir : 11

M. BERTHE Alexandre
M. BORTOLATO Rémy
Mme DOUGERE Corinne
M. DUTEL Olivier
M. ELGOYHEN Emmanuel
Mme GUERIN Martine
Mme LOCATELLI Jessica
Mme MANUEL Prisca
Mme PARSY Anne-Julie
Mme PERROTEAU Maud
Mme SERRAT Marylène

Elections Municipales 1er tour du 15 Mars 2020

Candidats au scrutin plurinominal majoritaire

Commune : La Rivière (Isère)
Nombre de sièges à pourvoir : 15

Mme ADIARD Annik
M. ALLEYRON BIRON Robert
Mme BERNARD-GRANGER Magali
Mme CARMONA Nadine
M. DUFRESNE Michel
M. DUPUY Eric
Mme GABRIELE Laurence
M. GUINET-BOUCHER Patrick
Mme MAHNAN Meriem
Mme RICCIO Ginette
M. ROLLAND Raymond
Mme ROMEYER-POMET Camille
M. RUGGIERO Alain
M. THOMAS Arnaud
M. YALA Jean-Pierre

Elections Municipales 1er tour du 15 Mars 2020

Candidats au scrutin plurinominal majoritaire

Commune : Roissard (Isère)
Nombre de sièges à pourvoir : 11

M. ATHENOUX Guillaume
M. ATHENOUX Jean-Pierre
Mme BARBANCON Nadine
M. BOYER Gaetan
M. DRURE Christophe
Mme FAURE Audrey
M. JOUBERT Patrice
M. MALEVAL Laurent
M. MAURICE-BLANC Thierry
Mme ROQUE ALMENDROS Cécile
Mme TARDIVET Laure
Mme TREMEAU Françoise

Elections Municipales 1er tour du 15 Mars 2020

Candidats au scrutin plurinominal majoritaire

Commune : Rovon (Isère)
Nombre de sièges à pourvoir : 15

Mme AGERON Françoise
M. ALLEMAND Paul
M. ARGOUD Yoann
Mme ARNAUD Florence
M. BIMMEL Serge
M. BOULIGAND Frédéric
Mme CLERC Florence
Mme DARRANNE Sonia
M. DASSIE Benoit
Mme DE FARIA Aurélie
M. DESIRE Philippe
M. DU MOULINET D'HARDEMARE Amaury
M. FERRETTO Emmanuel
M. GAUTHIER Maurice
Mme GENIN Béatrice
Mme GUINET-BOUCHER Agnès
M. HEIBLÉ Olivier
M. JOUBERT Fabien
Mme KATCHADOURIAN Estelle
M. LAMESTA Paolo (Nationalité : Italienne)
M. LE COMTE Jérôme
M. LEVET Christophe
Mme MARCOVECCHIO Gabrielle
M. MERIT Frederic
Mme MORANDINI Cécile
M. MOUNIER Alain
M. ORTEGA Jean
M. PHILIBERT André
M. PORRAZ Olivier
Mme RAMADANOSKI Audrey
M. RAMBERT Jean-Baptiste
M. REY Sylvain
Mme ROUBERT Sylvia
Mme ROUME Karine
M. ROUVRE Christophe
M. SOLINET Gilles
Mme TOMASI Annélie
M. TYRAS Cédric
M. VIGLIANI Maxime
Mme VOISINET Stéphanie
Mme VOLMAT Josiane

Elections Municipales 1er tour du 15 Mars 2020

Candidats au scrutin plurinominal majoritaire

Commune : Royas (Isère)
Nombre de sièges à pourvoir : 11

M. CHOLLIER Jean Vincent
M. CLAIR Franck
M. DESCHAMPS Grégory
Mme FANTON Catherine
Mme GUITTARD Amélie
Mme LAMBERT Gilliane
Mme PELLET Karine
M. PERRIN Stéphane
Mme PETREQUIN Myriam
M. ROLLAND Thierry
M. SABATIER David

Elections Municipales 1er tour du 15 Mars 2020

Candidats au scrutin plurinominal majoritaire

Commune : Sainte-Agnès (Isère)

Nombre de sièges à pourvoir : 15

M. ALBERT Philippe
Mme BACCON Christine
M. BARCIK Bartlomiej
Mme BELLOT-GURLET Odette
Mme BERGER Anne
M. BLANC-COQUAND Benoit
M. BOUSSANT-ROUX Julien
M. CARTIER-MILLON Pascal
M. CHAMOUSSET Maxime
M. CHORIER Jean-Marc
Mme DIDIER-CARNIVAL Nadège
M. GIROUD Alexandre
Mme GROS Aurélie
Mme GROS Christelle
M. LARUELLE Arnaud
M. LATARGE Richard
M. LEMOINE Pascal
M. LETONDEUR Loïc
M. LEVAL Joël
M. MALACHIE Joël
Mme MICHEL Frédérique
M. MOUSSY Norbert
M. NG-TOCK-MINE Michel
Mme PERROT Sandrine
Mme PIRAUD Céline
M. REBUFFET Jacques
Mme RIEU Isabelle
M. RIVERA Stéphane
Mme ROSSET-BOULON Brigitte
M. VERAN Noëlle

Elections Municipales 1er tour du 15 Mars 2020

Candidats au scrutin plurinominal majoritaire

Commune : Saint-Alban-du-Rhône (Isère)

Nombre de sièges à pourvoir : 15

Mme BALGUY Katy
Mme BEYSSAT Virginie
Mme BOISSET Dominique
M. BRICHE Alain
M. CHAMBON Denis
Mme CHAMPIOT Josiane
M. CHARDON Jean-Pierre
M. DURIEUX Robert
M. FERMOND Cédric
M. KARSENTI Eddie
M. MOREL Jean-Carnot
Mme NIEL Pauline
M. PARFANT Eric
Mme POURRAT Véronique
Mme SAVOYE Frédérique

Elections Municipales 1er tour du 15 Mars 2020

Candidats au scrutin plurinominal majoritaire

Commune : Saint-Albin-de-Vaulserre (Isère)

Nombre de sièges à pourvoir : 11

M. GALLICE Fabien
M. GIRARD-CUSIN Christian
M. LONGO Gilbert
Mme LORTJEAN Maryline
Mme MARCHAND Edith
M. MILANI Cédric
Mme MILANI Estelle, Sylvine
Mme MOLLIER Karine
Mme MOLLIER Léa
M. ROCHET Marc, Lucien, André

Elections Municipales 1er tour du 15 Mars 2020

Candidats au scrutin plurinominal majoritaire

Commune : Saint-Andéol (Isère)

Nombre de sièges à pourvoir : 11

Mme BANCHET Isabelle
Mme BEAUP EPOUSE MARTIN Corinne
M. CLERET Gilles
Mme COHADE ÉPOUSE TERRIER Nathalie
Mme EVESQUE ÉPOUSE REBREYEND Françoise
Mme GERLIER ÉPOUSE CATRY Marie-Claude
M. HUET Sylvain
M. MILON Hervé
Mme PELISSARD Lucette
M. TOUSSAINT David
M. VANPE Marc

Elections Municipales 1er tour du 15 Mars 2020

Candidats au scrutin plurinominal majoritaire

Commune : Saint-André-en-Royans (Isère)

Nombre de sièges à pourvoir : 11

Mme BRUN Gaëlle
M. DE AZEVEDO Frédéric
M. DODE Jean-Philippe
M. GUILLET Gérard
Mme NUGUES Virginie
Mme PASCAL Audrey
M. PASCAL Laurent
M. POIRAUD Gérard
M. REYMOND Frédéric
M. ROMÉY Michel
Mme VUILLOD Brigitte

Elections Municipales 1er tour du 15 Mars 2020

Candidats au scrutin plurinominal majoritaire

Commune : Sainte-Anne-sur-Gervonde (Isère)

Nombre de sièges à pourvoir : 15

M. BERGER Quentin
M. CABUS David
M. COMPIGNE Pascal
M. COURAT Alexandre
Mme DEBOST Claire
Mme GINON-REY Chantal
M. GODARD Alain
Mme GREGGIA Catherine
M. LE SAUX Jean-Philippe
Mme LEBEGUE Marie-Line
Mme MEYER-PADELE Sandrine
M. RAJON Patrick
M. SAUTARD-BADIN Hervé
M. TERZIAN Michael
M. TEYSSANDIER Eric

Elections Municipales 1er tour du 15 Mars 2020

Candidats au scrutin plurinominal majoritaire

Commune : Saint-Appolinard (Isère)

Nombre de sièges à pourvoir : 11

M. ALLARD Florian
M. ARGOUD Bernard
Mme BACHASSON Julie
Mme BANCOD Laurence
M. DELPORTE Nicolas
M. FERLAY Daniel
M. GUILLERMET Alexandre
M. JOURDAN Lionel
Mme PAIN Jocelyne
M. PIROUX Jean-Claude
Mme TANCHON Nathalie

Elections Municipales 1er tour du 15 Mars 2020

Candidats au scrutin plurinominal majoritaire

Commune : Saint-Arey (Isère)
Nombre de sièges à pourvoir : 7

M. BACCOLI Guy
M. BONDAZ Mathieu
Mme CASTILLON Caroline
M. GLUSZYK Bernard
M. JULIEN Gérard
Mme MEGIAS Claire
Mme ROUSSIN ÉPOUSE CAUSSE Anyse
Mme STUTZ Anne

Elections Municipales 1er tour du 15 Mars 2020

Candidats au scrutin plurinominal majoritaire

Commune : Saint-Barthélemy (Isère)

Nombre de sièges à pourvoir : 15

M. BECT Gérard
M. BOUVIER Baptiste
M. COMBEMOREL Michael
M. FRANDON Jean-Claude
Mme FRANDON Sylvaine
M. GIRIER Laurent
Mme GLEONEC Dominique
Mme GUEDENET Brigitte
Mme MOREL Caty
Mme PINVIDIC Anne
M. POINT Bruno
M. REZKALLAH Habib
M. SCANDOLA Marc
M. SERPINET Claude
Mme TIET Valérie

Elections Municipales 1er tour du 15 Mars 2020

Candidats au scrutin plurinominal majoritaire

Commune : Saint-Barthélemy-de-Séchilienne (Isère)

Nombre de sièges à pourvoir : 11

M. AGRESTI Nicolas
M. BARBIERO Sébastien
M. CAPELLI Patrick
Mme CHALON Françoise
Mme CLOCHARD Florie
Mme DE ALMEIDA Stephanie
Mme GUIMET Françoise
M. PAPY Didier
Mme QUEVA Alexandra
M. RAMBAUD Stéphane
M. STRAPPAZZON Gilles

Elections Municipales 1er tour du 15 Mars 2020

Candidats au scrutin plurinominal majoritaire

Commune : Saint-Baudille-de-la-Tour (Isère)

Nombre de sièges à pourvoir : 15

M. BEAUD Christophe
Mme BERGER-BY MEYER Lydie
M. BONNAVENT Martial
M. BOURGEY Gilles
Mme DÉPIERRE Yvette
Mme FRACHETTE Isabelle
M. LIONNET Bernard
M. MALLAND Julien
Mme MAYET Valérie
Mme MOLY Jennifer
M. MURILLON Laurent
Mme POUSSEREAU Ludivine
M. RHÔNE Laurent
M. ROSTAING Frédéric
M. THOLLON Denis

Elections Municipales 1er tour du 15 Mars 2020

Candidats au scrutin plurinominal majoritaire

Commune : Saint-Baudille-et-Pipet (Isère)

Nombre de sièges à pourvoir : 11

Mme ANDRE Isabelle
Mme ARNAUD Catherine
M. GRAS Michel
M. LOY Thomas
Mme MARINO Marion
Mme NICOLAS Charlène
M. POITE Jean-Louis
M. REYDET Christian
M. ROLLAND Sylvain
M. TASSY Bastien
M. VIDON Alain

Elections Municipales 1er tour du 15 Mars 2020

Candidats au scrutin plurinominal majoritaire

Commune : Sainte-Blandine (Isère)

Nombre de sièges à pourvoir : 15

M. BELLIER André
M. BIESSY Serge
Mme CATHERIN Audrey
M. DEMUNCK Bernard
Mme DOREL Anne-Claire
Mme DUMONT Marie-Thérèse
M. GALLOIS Jacky
M. GARNIER Jacques
Mme GUILLAUD-SAUMUR Véronique
Mme HUTTIN Michèle
Mme RIVOLLET Laurence
M. VALLAT-RABATEL Guillaume
M. VERMOREL Jeremy
Mme VERNISSAT Edith
M. VIALON Olivier

Elections Municipales 1er tour du 15 Mars 2020

Candidats au scrutin plurinominal majoritaire

Commune : Saint-Bonnet-de-Chavagne (Isère)

Nombre de sièges à pourvoir : 15

Mme ANES GOMES FERNANDES Ana
M. BATAILLER Jerome
Mme BELLIER Valérie
M. DARLET Jean-Claude
Mme FREIXAS Isabelle
M. GARDON Cédrik
Mme GUEFFIER Annie
M. JACQUET Frederic
Mme LANTHEAUME Céline
M. PETITJEAN Etienne
M. PRUNELLE Fabrice
M. REY Bertrand
M. RICHARD Laurent
M. ROSE Jean-Pierre
Mme THOBIE Emilie

Elections Municipales 1er tour du 15 Mars 2020

Candidats au scrutin plurinominal majoritaire

Commune : Saint-Bueil (Isère)
Nombre de sièges à pourvoir : 15

M. AHUI Laurent
M. ANDRE Vianney
Mme BETTI DOS SANTOS MELO Isabelle (Nationalité : Portugaise)
Mme BOURESMAU Patricia
M. BUTHOD-GARÇON Hervé
M. CHAUSSABEL Fleury
M. DEBUIGNE Christophe
M. GROSJEAN-VERNIZEAU Frederic
M. HADJ Joel
Mme JANON Nadine
M. LOCONTE Jean-Pierre
Mme LOTITO Sophie
Mme MALDONADO Karine
M. MENONI Cedric
Mme MEYBECK Hélène
Mme PERRIN Christiane
M. PERRIN Pascal
M. PESENTI Anthony
M. PISCITELLO Calogero
Mme ROSSET Sandrine
M. YVARS Antoine

Elections Municipales 1er tour du 15 Mars 2020

Candidats au scrutin plurinominal majoritaire

Commune : Saint-Christophe-en-Oisans (Isère)

Nombre de sièges à pourvoir : 11

M. ARTHAUD Jean-Louis
Mme ARTHAUD Marie-Christine
M. DUCRET Yannick
M. HOFMANN Emil
M. KAYSER Eric
Mme NEYRAUD Lucie
M. RODERON André
Mme TAIRRAZ Nathalie
M. TURC Gérard
Mme TURC Marie-Claude

Elections Municipales 1er tour du 15 Mars 2020

Candidats au scrutin plurinominal majoritaire

Commune : Saint-Christophe-sur-Guiers (Isère)

Nombre de sièges à pourvoir : 15

Mme BERTHOLIO Isabelle
M. BONNEFIN Bernard
Mme BONNEFIN Sabrina
M. BOURSIER Pascal
M. BURILLE Eric
M. COUX Claude
Mme DAL LIN Géraldine
M. DAL'LIN Gérard
M. DANIEL Yann
M. DEBELLE D'AVIGNESE Denis
M. FATIGA Joseph
M. FRANCOTTE Willy
M. GUIGUET Matthieu
M. L'HERITIER Eric
M. MANNA Vincent
M. MORAND Christian
M. MOSCONI Sébastien
M. PRICAZ Bruno
Mme PUGLISI Rachel
M. ROBERT Anne-Sophie
Mme ROCHON-VOLET Jessica
M. TADEUSZAK Jean-Robert
Mme VERARD Mélanie
Mme VERSTRAET Mélaine
M. VEUILLET Pascal
Mme ZANGA Patricia

Elections Municipales 1er tour du 15 Mars 2020

Candidats au scrutin plurinominal majoritaire

Commune : Saint-Clair-sur-Galaure (Isère)

Nombre de sièges à pourvoir : 11

Mme ANDRÉ Marion
M. BESSON Stéphane
M. BOISSE David
M. CARRA Maxence
M. CLERINO Kirsten
M. COLIN Sébastien
M. COLIN Yann Patrick
M. COMMANDOUX Tony
Mme CUZIN Angélique
M. GRANDGIRARD Frabrice
Mme GUILLOT Séverine
Mme JOURDAN Catherine Gisèle Claude
M. LOIZY Thomas
Mme MARION DARTY Brigitte
Mme MATITA Jennifer Gaëlle
M. MINODIER Frédéric
M. MIRALLES Pascal
M. PASCAL Henri
Mme PERRAUD Astrid
Mme RÉBÉNAQUE Marina
M. SEGURA André
Mme VIGNAL Priscilla

Elections Municipales 1er tour du 15 Mars 2020

Candidats au scrutin plurinominal majoritaire

Commune : Saint-Didier-de-Bizonnes (Isère)

Nombre de sièges à pourvoir : 11

M. AGERON Claude
Mme ANGLEREAUX Joëlle
M. BERNARD Frédéric
M. BISSON Gilles
M. CECILLON Daniel
Mme CECILLON Pascale
M. DUMONT Alain
Mme MARMONIER ÉPOUSE ANDREVON Stéphanie
M. MOTTIER Christophe
Mme QUILLON Cecile
M. SAMPAIX Alain

Elections Municipales 1er tour du 15 Mars 2020

Candidats au scrutin plurinominal majoritaire

Commune : Saint-Geoirs (Isère)
Nombre de sièges à pourvoir : 15

M. AMORE Pierre
Mme BERRIER Michelle
Mme BINGLER Sylvie
Mme CHAVANT Virginie
M. CHEVALLIER Christophe
Mme FARAUT Audrey
M. FLAVEN BOIS Cédric
M. GENEVEY Bertrand
M. GENEVEY Maxime
M. GENEVEY Roland
Mme GENEVIÈVE Emmanuelle
Mme GRANGIER Nadine
M. LALAU Guy
M. LATORRE Benjamin
M. LEFRANCOIS Jean-Michel
M. MANET Jean-Christophe
M. MARION Alexandre
Mme MAY Marianne
M. REVILLON Gilles

Elections Municipales 1er tour du 15 Mars 2020

Candidats au scrutin plurinominal majoritaire

Commune : Saint-Gervais (Isère)

Nombre de sièges à pourvoir : 15

Mme ALVAREZ NAVARRO Cécile

M. AMIOT Anthony

Mme BOUGHOUICHE Nadia

M. BUISSON Christophe

M. CHENEAU Didier

Mme CUCCIOLILLO Véronique

Mme FAURE Valérie

M. FONSECA Victor

M. GIRAUD Marc

M. JULLIEN Florent

Mme MOREIRA Adeline

M. PROSEC Michel

M. RODRIGUEZ Philippe

M. TERMOZ Nicolas

M. WIART Claude

Elections Municipales 1er tour du 15 Mars 2020

Candidats au scrutin plurinominal majoritaire

Commune : Saint-Guillaume (Isère)

Nombre de sièges à pourvoir : 11

M. BATIGNE Jacques
M. CHENAVAS-TOURNU DE VENTAVON Alexandre
M. COFFRE Hervé
Mme HAUT Jocelyne
M. NOIRAT Eric
Mme PAQUET Eliane
M. PICCARRETA David
Mme REYNARD Monette
Mme SURRE Hélène
M. VALLIER Maurice
M. VALLIER Michel

Elections Municipales 1er tour du 15 Mars 2020

Candidats au scrutin plurinominal majoritaire

Commune : Saint-Hilaire-de-Brens (Isère)

Nombre de sièges à pourvoir : 15

M. ARZANO Olivier
M. BILLET Fabien
M. CARRIER SALVADOR REDON Bernard
Mme DELALANDE Dorothée
Mme DERRIEN Sabine
Mme GUICHERD Gisèle
M. GUILLET Laurent
M. HOSTETTLER Fabien
Mme JANAUDY Isabelle
M. LEYDIER Bertrand
Mme MOREL Agnès
Mme POULAIN Hélène
Mme SAMSON Marie-Odile
M. TERRIEUX Jean-Pierre
M. YVRARD Régis

Elections Municipales 1er tour du 15 Mars 2020

Candidats au scrutin plurinominal majoritaire

Commune : Saint-Honoré (Isère)

Nombre de sièges à pourvoir : 15

M. AUDEMARD Sylvain
M. BADET Sébastien
M. BALDASSO Adolphe
M. BARET Pascal
Mme BEJBOM Christina (Nationalité : Suédoise)
M. BERARD Raphaël
M. BERTHIER Benjamin
Mme CAFFIN Marie-Christine
M. CIOT Romuald
M. CORMINIER Eric
M. CURT Jean-Pierre
Mme DEBUT-HASENSTEIN Brigitte
Mme DELPUECH Nicole
Mme DESMOULINS Monique
M. DUQUENNOY Stéphane
M. ENRIETTO Patrice
Mme FAURE-TROUSSIER Catherine
Mme FAUVEL Anne-Marie
Mme FERRO Virginie
M. FONTE Sylvain
M. FUZAT Francis
M. GILLIO-TOS Jacques
Mme GIRAUD Murielle
Mme GÜRKE Lise
Mme HADJ-BENELEZAAR Carole
Mme JEAN Julie
M. MAILHÉ Frédéric
M. MATHIEU Nicolas
M. MICHON Alain
M. MICHON Jean-Luc
Mme MOUTET Christèle
M. PAULETIG André
M. REBREYEND Philippe
Mme REMAOUN Lydia
Mme STRAPPAZZON Elodie
M. YANNOU Ulysse

Elections Municipales 1er tour du 15 Mars 2020

Candidats au scrutin plurinominal majoritaire

Commune : Saint-Jean-d'Avelanne (Isère)

Nombre de sièges à pourvoir : 15

M. BERTI Dominique
M. CARNELLI Didier
M. COMBAZ Jean
M. GAILLOT-DREVON Denis
M. GRAVEND Jean-Paul
M. GUILBERT Patrick - Paul - Guy
M. JULIEN Arnaud
M. PERRIN Matthieu
Mme PIGNARD ÉPOUSE FRERY Valérie Marie Alberte
M. PILLAUD-TIRARD Jean-François, André
Mme ROBERT Cathy
Mme SAPIN Isabelle
Mme SERAFIN Sylvie
Mme TOSO Marie-France Jacqueline
M. VIDOU Gilles

Elections Municipales 1er tour du 15 Mars 2020

Candidats au scrutin plurinominal majoritaire

Commune : Saint-Jean-de-Vaulx (Isère)

Nombre de sièges à pourvoir : 15

Mme BONNARDEL Nathalie
Mme CACHET Christine
Mme CARREL Pascale
M. CASSAGNE Thierry
Mme LAIGNEAU Béatrice
M. OZOUF Guillaume
M. PELE Denis
Mme PETIT Blandine
Mme PEYLIN Chrystelle
M. RAVANAT Fabien
M. RAVANAT Jean-Luc
Mme RENOUX Andréa
M. ROUX Sébastien
M. SALINGUE Yves
M. TRAMAGLIA Stéphane

Elections Municipales 1er tour du 15 Mars 2020

Candidats au scrutin plurinominal majoritaire

Commune : Saint-Jean-d'Hérans (Isère)

Nombre de sièges à pourvoir : 11

M. BERNARD Eric
Mme CARLI Claude
M. COLLIN Patrick
Mme DENIER Aurore
M. GARAT Jean-Marie
Mme GRAND Gisèle
M. GUERIN Bernard
Mme NIEDBALA Annie
M. REVIAL Jacques
M. ROUSSIN Nicolas
Mme SYLVESTRE Emmanuelle

Elections Municipales 1er tour du 15 Mars 2020

Candidats au scrutin plurinominal majoritaire

Commune : Saint-Jean-le-Vieux (Isère)

Nombre de sièges à pourvoir : 11

M. ARNOUX Frédéric
M. ARTHAUD-BERTHET Serge
Mme BOUSQUET Stéphanie
Mme FACQ Florence
M. FAVRE-COLLET Emmanuel
Mme GAIDET Valérianne
M. GROS Joël
M. JEAN Philippe
M. REBUFFET-GIRAUD Franck
M. SALVI Florent
Mme VIALETTE Brigitte

Elections Municipales 1er tour du 15 Mars 2020

Candidats au scrutin plurinominal majoritaire

Commune : Saint-Julien-de-l'Herms (Isère)

Nombre de sièges à pourvoir : 11

M. GONON Vincent
M. LARI Lucien (Nationalité : Italienne)
Mme MASSAT Gaëlle
M. MOIROUD David
M. MONTEYREMARD Axel
Mme PACALLET Corinne
M. RICHARD Jean-Philippe
M. ROSTAING Frédéric
M. SIVIGNON Gilles
M. TOCQUET Anthony
M. VACHIER Thierry

Elections Municipales 1er tour du 15 Mars 2020

Candidats au scrutin plurinominal majoritaire

Commune : La Sure en Chartreuse (Isère)

Nombre de sièges à pourvoir : 19

M. BERNARD-GUELLE Fabrice
M. BETEAU Jean-Francois
M. BUGNON Stéphane
Mme BUISSIERE Lydie
Mme DEHU-LELEU Sophie
M. DELPHIN Jean-Luc
Mme ESCALLIER Laurence
Mme FOEX Laurence
M. FOURNEL Gauthier
M. FRAUDEAU Frédéric
Mme GENEVE Anne-Marie
M. GENEVE Edouard
M. GRANGEON Benoit
M. LEVEQUE Jean-Christophe
M. REVERDY Fabien
M. RIBEIRO Albino
Mme RIVIERE Virginie
M. SAUZEAT Christian
M. VEDEL Jean

Elections Municipales 1er tour du 15 Mars 2020

Candidats au scrutin plurinominal majoritaire

Commune : Saint-Laurent-en-Beaumont (Isère)

Nombre de sièges à pourvoir : 11

M. AUGUSTE Xavier
Mme BOILON Nathalie
Mme BONTHOUX Monique
M. BOUTEILLON Alain
M. CALVAT Pierre
Mme CAPDEPON Véronique
M. CHARLES Maurice
Mme CHAUMONT Camille
Mme CRAIGHERO Nathalie
M. ESCALLON Nicolas
Mme FAVIER Josette
M. GARNIER Jean-Luc
M. GUIGNIER André
M. GUIGNIER Raphaël
M. JACOB Alain
Mme MUNSCH Françoise
Mme NICOLLIN Elisabeth
M. PAULIN Gérard
Mme ROYER Claire
Mme SECHIER Valérie
Mme SUIBERT Anita
Mme VERNET Aurore

Elections Municipales 1er tour du 15 Mars 2020

Candidats au scrutin plurinominal majoritaire

Commune : Sainte-Luce (Isère)

Nombre de sièges à pourvoir : 7

Mme CHEIKH Christeline
Mme DAVIN Joëlle
Mme FORTE Martine
M. GONSOLIN Serge
Mme GRAND Florence
M. LAURENT Marc
Mme MARTIN Maryline
Mme POMMART Natacha
M. ROZÉ Vincent
M. ZANCONI Marcelo (Nationalité : Italienne)

Elections Municipales 1er tour du 15 Mars 2020

Candidats au scrutin plurinominal majoritaire

Commune : Sainte-Marie-d'Alloix (Isère)

Nombre de sièges à pourvoir : 11

M. ALLIBE Stéphane
M. BARRASSON Denis
M. BASSET Michel
M. BENONE Christian
Mme BEYLIER Carole
Mme DESCAZEAUX Dominique
Mme DUPUY Sylvie
M. FASOLA Frederic
Mme FERRARI Pauline
M. GRAND André
M. GRAND Philippe
Mme GUGLIELMI - DI FALCO Nathalie
M. HESSE Frédéric
Mme MATENCIO Evelyne
M. MISCIOSCIA Thierry
M. NICOLAS-GUIZON Jérémy
Mme PEROTTO Laetita
M. PERRIN Franck
Mme PETRATTO Jacqueline
M. PIERRE Richard
M. SINDIRIAN Luc
M. SOUIL Patrick

Elections Municipales 1er tour du 15 Mars 2020

Candidats au scrutin plurinominal majoritaire

Commune : Sainte-Marie-du-Mont (Isère)

Nombre de sièges à pourvoir : 11

Mme ARTIGLIA Annette
Mme BOUCHET-FLOCHET Laurine
M. BUSBY Peter
Mme CHASSAING Ana
M. FILLON Jean-Luc
M. GAYET Jean-Pierre
M. GROS-DAILLON Jacky
M. HEMON Roger
M. JEGOU Anton
M. JUDE Daniel
M. KIENAST Jérôme
M. MARIOTTI Jean-Michel
M. MONNET Robert
M. NICOLAS Nevio
Mme PAILLOT Dominique
M. PAILLOT Jean-Michel
Mme PARPILLON Martine
M. PELLOUX Frédéric
Mme PERRIN Deborah
Mme PINQUET Susie
M. WILQUIN Maxime

Elections Municipales 1er tour du 15 Mars 2020

Candidats au scrutin plurinominal majoritaire

Commune : Saint-Martin-de-Clelles (Isère)

Nombre de sièges à pourvoir : 11

M. ALBERELLI Bernard
Mme ARCAINA Katia
Mme BAVEUX Marianne
M. BRET Daniel
M. BROGLI Sébastien
Mme CHOLAT Christine
M. GIRAUD Marc
Mme GROSS Françoise
M. JOBIN Henri
M. MEIRE Anthony
Mme MICAND Frédérique
M. PAQUIER Gérald
M. PICCA Frédéric
M. RUYNAT Philippe
M. SIBILLE Jean-Jacques

Elections Municipales 1er tour du 15 Mars 2020

Candidats au scrutin plurinominal majoritaire

Commune : Saint-Martin-de-Vaulserre (Isère)

Nombre de sièges à pourvoir : 11

M. CHABOUD Yves
M. FOREST Alain
Mme GUITTARD Sylvianne
M. GUSMINI Christian
Mme HOCQ Catherine
M. MORICE Jacky
M. MUSY Thomas
M. PEGOUD Romain
Mme QUILES Alexandra
M. REYNAUD Michel
M. THOMET Jean
Mme VALENTE Amandine
Mme VARNIER Marie

Elections Municipales 1er tour du 15 Mars 2020

Candidats au scrutin plurinominal majoritaire

Commune : Saint-Maurice-en-Trièves (Isère)

Nombre de sièges à pourvoir : 11

M. ARRIBERT Philippe
M. COMINALE Vincenzo
M. COURT Michel
M. DE BARROS Dominique
M. DI BENEDETTO Christophe
M. GACHET Maxime
M. MARTINELLO Patrick
M. MOUNIER Alain
Mme SCUDELER Rachel
Mme THEVENOT Sophie
M. VILLE Alain

Elections Municipales 1er tour du 15 Mars 2020

Candidats au scrutin plurinominal majoritaire

Commune : Saint-Maximin (Isère)

Nombre de sièges à pourvoir : 15

Mme BARTHE-BOUGENAUX Dominique
Mme BENOIST-ZACHARIE Sylvie
M. BERNOU Julien
M. BOUCHET-BERT-MANOZ Jean-Marc
M. CERIA Patrick
Mme CHABERT Odile
Mme ETIENNE Laurence
M. FAVRE Laurent
Mme FLOUDON Alexandra
M. JUSTE Xavier
Mme LAPIED Véronique
M. LOUIS Hervé
M. MALARD Stéphane
M. NESME Thierry
M. NUNEZ Raymond
M. PAQUET Louis
M. POINSON Michel
Mme RIVAUX Marie Christine
M. ROZIAU Olivier

Elections Municipales 1er tour du 15 Mars 2020

Candidats au scrutin plurinominal majoritaire

Commune : Saint-Michel-de-Saint-Geoirs (Isère)

Nombre de sièges à pourvoir : 11

M. DEAL Sylvain
M. DENIS Jean-Charles
Mme FAURE Chantal
Mme GOLLIN Martine
Mme GUILLOT Sandrine
M. LABARTINO Grégory
M. LE FOL Pierig
M. MABILY Joël
M. MARTIN Christian
Mme MASSON Maryline
Mme MEARY Morgane
M. MOUNIER-PIRON Franck
M. RAMEL Gilles
Mme REY Nadège
M. ROJAT Jean-Claude
Mme ROJAT Lucie
Mme SORIA Florence
M. URSINI Eric

Elections Municipales 1er tour du 15 Mars 2020

Candidats au scrutin plurinominal majoritaire

Commune : Saint-Michel-en-Beaumont (Isère)

Nombre de sièges à pourvoir : 7

M. BARET Bernard
Mme BIOTEAU Marie-Christine
Mme BUNINO Stéphanie
M. CHARLES Christian
M. FELICI Bertrand
Mme PELLISSIER Corinne
M. PELLISSIER Yves

Elections Municipales 1er tour du 15 Mars 2020

Candidats au scrutin plurinominal majoritaire

Commune : Saint-Michel-les-Portes (Isère)

Nombre de sièges à pourvoir : 11

M. BELLIER Jean-Bernard
M. BONHOMME François
Mme BRUNEL Dorothée
M. DREVON Pierre
M. DUMAS Gilles
M. DUMAS Julien
M. FUMAT Thierry
Mme JANIN Michèle
M. LE GUYADER Alain
M. MASSICARD Jeremie
Mme MULLARD Mélissa
M. OGIER Jean-Michel
Mme SANTARELLA Elisabeth
Mme SWIAT Roselyne
Mme VIALARON Marie-Line
M. ZOPPE Joël

Elections Municipales 1er tour du 15 Mars 2020

Candidats au scrutin plurinominal majoritaire

Commune : Saint-Mury-Monteymond (Isère)

Nombre de sièges à pourvoir : 11

M. AMBLARD Erick
M. BOUGEROL Thierry
M. BOURBON Lionel
Mme COLLOMB REY Nathalie
Mme COLLOMB-REY Angélique
Mme CURT Isabelle
Mme FEVRIER Céline
M. FRAIX-BURNET Didier
Mme GIROUD Josette
M. GIROUD-SUISSE Gérard
Mme JOUTY Martine
Mme MOUTHIER LOYRION Anny
Mme REYNIER-CHARLES (BALONDRADE) Jessica
M. ROUX Jean-Luc
M. SIMIAND Marc
M. TOLA Gérard
Mme VENGEON Veronique
M. VILLENAVE Julien
M. WEISS Jérôme

Elections Municipales 1er tour du 15 Mars 2020

Candidats au scrutin plurinominal majoritaire

Commune : Saint-Nicolas-de-Macherin (Isère)

Nombre de sièges à pourvoir : 15

Mme AILLOUD Christèle
Mme COLLET-BEILLON Aurelie
Mme ENSELME Delphine
Mme GUILLET-REVOL Laure
M. IZYLOWSKI Romain
M. LAMBERT Sebastien
M. LEGROS Vincent
Mme LELONG Cindy
Mme PIEUCHOT Ghislaine
M. REY Freddy
M. SANCHEZ Cyril
Mme SERAFINI Bernadette
M. STEPHANE Emmanuel
Mme VALESCH Marianne
M. VITOUX André

Elections Municipales 1er tour du 15 Mars 2020

Candidats au scrutin plurinominal majoritaire

Commune : Saint-Ondras (Isère)

Nombre de sièges à pourvoir : 15

M. CLEYET-MERLE Michel
M. DECOSSE Philippe
M. DEFRANCE Nicolas
Mme GUILLAUME Laëtitia
Mme GUINET Bernadette
Mme HEUSTACHE-MARMOUX Brigitte
M. JULLIAN-DESAYES Didier
M. LANFRAY Michel
Mme MARION Magali
M. MOREL-QUERON André
M. PESCHE Jean
M. POLAUD Michel
M. PUJOLREU Jean-Marc
M. TERRAZ Fabien
M. VIEUX-MELCHIOR Christian

Elections Municipales 1er tour du 15 Mars 2020

Candidats au scrutin plurinominal majoritaire

Commune : Saint-Paul-d'Izeaux (Isère)

Nombre de sièges à pourvoir : 11

M. ANDRE-POYAUD Frédéric
Mme ARNAUD Coralie
M. BOURDONCLE Frédéric
M. BRUN-BUISSON Michel
Mme CANO Marie-Claire
M. CHAUMAT Patrick
M. CHAUVIGNE Jean-Pierre
Mme CHEVALIER Catherine
Mme DYE Françoise
M. FINOT Franck
M. FOUCARD Alex
Mme GONTHIER Magalie
Mme GORON Jennifer
Mme GROLLIER Odile
Mme LE HOUEDÉC Florence
M. MALLEIN Rémy
M. MASSON Olivier
Mme MAUPU Marie-Catherine
M. MONNET René
Mme PICHOT Nelly
Mme POINARD Anny

Elections Municipales 1er tour du 15 Mars 2020

Candidats au scrutin plurinominal majoritaire

Commune : Saint-Paul-lès-Monestier (Isère)

Nombre de sièges à pourvoir : 11

Mme BIGALLET Brigitte
M. DUMAS Mathieu
Mme GIRARD Odile
M. KOWALCZYK Laurent
M. MAURICE Paul
M. MONIN Lionel
M. NOUHAILLAGUET Eric
Mme PELISSARD Christine
M. PERNET Alain
Mme PICHAND Véronique
M. VALLA Jean-Philippe
Mme VIAL Béatrice

Elections Municipales 1er tour du 15 Mars 2020

Candidats au scrutin plurinominal majoritaire

Commune : Saint-Pierre-de-Bressieux (Isère)

Nombre de sièges à pourvoir : 15

Mme ARGOUD Emilie
M. BERRUYER Gérard
M. BERRUYER Laurent
Mme DAVID Caroline
Mme DAVID Pascale
M. FAURE Henri
M. GARDA Eric
Mme JALLAT Emilie
M. MARGUET Sébastien
Mme PEJOT-GUILLARME Christelle
M. POLLAT Franck
M. RAPHAEL Thomas
M. ROUDET Claude
M. SAVIGNON Elie
M. SIMIAND Stéphane

Elections Municipales 1er tour du 15 Mars 2020

Candidats au scrutin plurinominal majoritaire

Commune : Saint-Pierre-de-Chérennes (Isère)

Nombre de sièges à pourvoir : 11

Mme BRIEL Brigitte
Mme DHERBASSY Patricia
M. DUBOUCHEZ-CHABERT Damien
M. FEUGIER Patrice
M. GAILLARD Gilles
Mme GAUTRON Pascale
M. GIROUD Christian
Mme LAGIER Violaine
M. PEYBERNES Camille
M. ROMÉY André
Mme ROZAND Chantal

Elections Municipales 1er tour du 15 Mars 2020

Candidats au scrutin plurinominal majoritaire

Commune : Saint-Pierre-de-Méarotz (Isère)

Nombre de sièges à pourvoir : 11

M. BALME Alain
M. BALME Eric
Mme BELLON Geneviève
M. BELLONVILLE Jean
M. CHARLES Franck
M. FAURE Louis-Paul
M. FLECHEUX Sébastien
M. GAUTHIER Maurice
Mme HERNANDEZ Chantal
Mme MICHEL Carine
M. NICOLAS Pierre

Elections Municipales 1er tour du 15 Mars 2020

Candidats au scrutin plurinominal majoritaire

Commune : Saint-Pierre-de-Mésage (Isère)

Nombre de sièges à pourvoir : 15

M. BESSON Cédric
Mme CHATELAIN Marie-Laurence
M. CHIABOT Claude
M. DIAZ Frédéric
Mme DORIS Nicole
M. DORIS Patrick
M. GOBBO Yvan
M. GRITTI Christophe
M. JACOLIN Serge
M. LEMERCIER Jérôme
Mme MARTIN Catherine
M. MASNADA Christian
M. MEDAVIT Gilles
M. SIONNET Hervé
Mme USAL Cécile

Elections Municipales 1er tour du 15 Mars 2020

Candidats au scrutin plurinominal majoritaire

Commune : Saint-Pierre-d'Entremont (Isère)

Nombre de sièges à pourvoir : 15

Mme ALLARD Sylvène
Mme AUGER Catherine
M. BOUTEILLER Florian
M. CALVAIRE Frédéric
M. GAUTIER Marc
Mme GUMUCHIAN Sophie
M. HOURIEZ Gerard
M. JACQUEL François
M. MOLLARD Daniel
M. MOREL Patrick
M. O'ROURKE Kevin (Nationalité : Irlandaise)
M. SAULE Patrice
M. SERVAIS Pascal
Mme THIEBAUT Peggy
Mme VARVAT Catherine
M. VICHERD-BIROUILLE Alexandre

Elections Municipales 1er tour du 15 Mars 2020

Candidats au scrutin plurinominal majoritaire

Commune : Saint-Romain-de-Surieu (Isère)

Nombre de sièges à pourvoir : 11

M. BRIAND André
M. COPIER Loïc
M. DE LOS MUROS Jorge
M. DURAND Fabien
M. FRAYSSE Jean-Michel
M. GACHE Yannick
Mme HOCHEDÉ Lydie
Mme LENCREROT Marie-Noëlle
Mme MEYRAND Evy
M. MOUCHIROUD Robert
M. PERROT Bernard
M. PLANTA Sébastien
M. REINA Fabien
M. ROGLIARDO Patrick
Mme VANAUDENHOVE Annick

Elections Municipales 1er tour du 15 Mars 2020

Candidats au scrutin plurinominal majoritaire

Commune : Châtel en Trièves (Isère)

Nombre de sièges à pourvoir : 15

M. AGRESTI Jean-Pierre
M. BARTHALAY René
M. BATOUX Gérard
Mme BLANCHET Florence
M. CHABUEL Alain
Mme CHABUEL Pascaline
Mme COLIN Valérie
Mme GUILLET Alexia
M. JACQUET Christian
M. LABADIE Hervé
Mme LACROIX Fanny
Mme LOISEUR Nicole
Mme SEKELLY Julia
M. SERRE Jean-Louis
Mme VETIER Dominique

Elections Municipales 1er tour du 15 Mars 2020

Candidats au scrutin plurinominal majoritaire

Commune : Saint-Sorlin-de-Morestel (Isère)

Nombre de sièges à pourvoir : 15

M. AMADORI David
M. BATIER Gilbert
Mme BAVU-LOPEZ Carole
Mme BERTHET Delphine
M. BUDIN Gerard
Mme CESAL Sophie
Mme CHARPENTIER Marie
Mme COLLIAT Brigitte
Mme COMBET Simone
Mme CORBI Genevieve
M. COTTAZ Maurice
M. CUISNIER Jacques
Mme DERUFFE Genevieve
M. DUPIN Jonathan
M. DURAND Pierre-Yves
M. FAJOLLE Maxence
Mme FAURE Michelle
Mme GENIN Nicole
M. GINESTET Pierre
Mme JODAR Nadege
Mme MARRY Sophie
M. MAYER Wilfried
Mme MICHOUUD Nadege
M. MUTEL Michel
M. PATRICOT Gaëtan
M. PEREZ Felix
M. REYNAUD Jacques
Mme RIOBÉ Marie-Alix
M. TROUILLOUD Christophe
Mme VERGER Maud

Elections Municipales 1er tour du 15 Mars 2020

Candidats au scrutin plurinominal majoritaire

Commune : Saint-Sorlin-de-Vienne (Isère)

Nombre de sièges à pourvoir : 15

M. AUGUSTE Denis
Mme CAILLET Laurence
M. CONTAMIN Roland
Mme CUINIER Dominique
Mme DELPHIS Marcelle
M. DURAND Joël
M. EYNAUD Jean-Pierre
Mme FERNANDEZ Sophie
Mme GARRIGUES Maud
Mme LENTILLON Isabelle
Mme POLO Catherine
M. POLO Isidore
M. TEDESCO Frédéric
M. VERNHET Fabrice
M. VEYRE Jérôme

Elections Municipales 1er tour du 15 Mars 2020

Candidats au scrutin plurinominal majoritaire

Commune : Saint-Sulpice-des-Rivoires (Isère)

Nombre de sièges à pourvoir : 11

M. BENOIT-CATTIN Thierry
M. COLOMBIN Marcel
Mme DREVON ÉPOUSE FRICKER Cindy
Mme DUCLOS Georgette
M. GONZALES Didier
M. GUIBOUD-RIBAUD Jean-François
M. MOLLARD Michel
M. MOREL François
Mme REVEILLON Monique
Mme RIVAIL Nadine
Mme VESSELLIER Dominique

Elections Municipales 1er tour du 15 Mars 2020

Candidats au scrutin plurinominal majoritaire

Commune : Saint-Théoffrey (Isère)

Nombre de sièges à pourvoir : 15

Mme BASSET Colette
Mme BOSSANT Amandine
M. CHARLAIX Julien
M. CLERC Damien
M. COUDERC Pascal
M. DESCHARMES Renaud
M. FRADIN Olivier
Mme FUZAT Laurence
Mme HUART Catherine
M. LACHAT Bertrand
M. MENDEZ Alain
M. PONCET Benjamin
M. RUCKLY Emmanuel
M. VIALANEIX Nicolas
M. VILLARD Denis

Elections Municipales 1er tour du 15 Mars 2020

Candidats au scrutin plurinominal majoritaire

Commune : La Salette-Fallavaux (Isère)

Nombre de sièges à pourvoir : 7

Mme AUBERT Jeannick
M. BESSON Philippe
M. CHARLES Pascal
Mme CHARLES Sylvie
M. FERENC Alain
M. HARET Simon
Mme MARY Carine
M. MOUSSIER Olivier
Mme PERRIN Gilda
Mme ROUX-PARIS Hélène
Mme SCHAPMAN Marie-Christine
Mme SEGARD Véronique
M. SEILLIER Etienne

Elections Municipales 1er tour du 15 Mars 2020

Candidats au scrutin plurinominal majoritaire

Commune : La Salle-en-Beaumont (Isère)

Nombre de sièges à pourvoir : 11

Mme BATTISTEL Marie-Noëlle
Mme BERNARD Laura
Mme BONHOMME Anne-Claire
Mme BREELLE Véronique
M. COTÉ Georges
M. DI BISCEGLIE Jean-Claude
M. FALGUEYRETTES Jean-Baptiste
Mme GILLOT Marianne
M. PAULIN Jean-Paul
M. PRA Jean
M. ROCHE Daniel
Mme TUAL Maryse
M. TURC Christian
Mme VIDAL Maryline

Elections Municipales 1er tour du 15 Mars 2020

Candidats au scrutin plurinominal majoritaire

Commune : Sarcenas (Isère)
Nombre de sièges à pourvoir : 11

M. CLOT Jean
M. CLUGNET Jean-François
Mme CROIX Marie-France
M. CROS Serge
M. DULOUTRE Sylvain
Mme DURANTON Chantal
Mme FEROUSSIER Christiane
Mme FOURÉ Cécile
Mme GAUTIER Elsa
M. JAY Eric
M. JAY Michel
M. LAUROZ Jean-François
M. LOVERA Jean
M. MOUGIN Nicolas
Mme MUGNIER Alexia
M. NAVIZET Richard
M. NOYON Jean-François
Mme PRAT Annie
M. SANTONI Jacques
Mme SEBBAR Nathalie
M. SINCE Jean-Jacques
M. SPADA Jean-Louis

Elections Municipales 1er tour du 15 Mars 2020

Candidats au scrutin plurinominal majoritaire

Commune : Savas-Mépin (Isère)

Nombre de sièges à pourvoir : 15

M. BACHER Bruno
Mme BAULE Virginie
M. BLEIN Georges
Mme BOUCHON Céline
Mme BOUCHON Sylvie
Mme CHEVRIER Stéphanie
M. DE MARTENE Pierre
Mme DELORME Séverine
M. DURANTON Bertrand
M. FOURNIER Frederic
Mme GENIN Chantal
M. GENIN Jean-Noel
M. HUTHER Fabrice
M. JOURDAN Jérôme
Mme MANZARI Cécile
Mme MATHIEU Emilie
M. ORTEGA Rafaël
M. PELLETIER Florian
Mme PEYRET Céline
M. PIATON Hervé
M. PIROIRD Axel
M. QUEMIN Denis
M. REBECCHI Michaël
Mme SCHULTZ Laurence
M. SEIGLE Didier
M. SEUX Patrick
M. SLACHETKA Emmanuel
M. TERRY Gérard
M. THIVOLET Daniel
Mme TODARO Marie-Pierre

Elections Municipales 1er tour du 15 Mars 2020

Candidats au scrutin plurinominal majoritaire

Commune : Siccieu-Saint-Julien-et-Carisieu (Isère)

Nombre de sièges à pourvoir : 15

M. ASTREOUD Jean-Marc Louis Henri
Mme BREFFEILH Pascale
M. BRES Gilbert
M. BRUN Olivier
M. CHATELIN Christophe, Georges, René
M. DAVID Matthieu
Mme DELORME Stéphanie
Mme DUMORTIER Elodie Marcelle
Mme JOSE Denise
Mme LADRAT Marie-Paule
Mme LAVOINE Angelique Hélène Paulette
Mme LIOBARD Véronique
M. MABILON Julien
M. MARTIN Michel
M. REBMANN Julien Romain
M. RICHARD Christian
M. ROLLER Yvon

Elections Municipales 1er tour du 15 Mars 2020

Candidats au scrutin plurinominal majoritaire

Commune : Siévoz (Isère)
Nombre de sièges à pourvoir : 11

M. CASSAGNE Jean-Paul
M. CHEYNET Philippe
Mme DURAND Agnès
M. GAILLARD Hervé
M. LE TRAOU Dominique
M. MARCOU Alain
M. MOUTIN-LUYAT Joël
M. PAULIN Julien
Mme PICHAND Martine
M. PIQUARD Jean-Philippe
M. VINCENT Jean-Marc

Elections Municipales 1er tour du 15 Mars 2020

Candidats au scrutin plurinominal majoritaire

Commune : Sinard (Isère)
Nombre de sièges à pourvoir : 15

M. BERNARD Max
Mme BIICHLE Agnieszka
M. BIOUD Yvan
Mme CHION VALLIER Isabelle
Mme CORDONNIER Marina
Mme CROZE Fabienne
Mme GIROUD Colette
M. HAUTON Richard
M. LETOURMY Patrice
M. PIETRERA Antoine
M. QUANTIN Denis
M. ROUFET Yvan
M. ROUX Christian
Mme SERTOUR Alice
M. VIBOUX Nicolas
Mme VIOLA Marie-Christine

Elections Municipales 1er tour du 15 Mars 2020

Candidats au scrutin plurinominal majoritaire

Commune : Soleymieu (Isère)
Nombre de sièges à pourvoir : 15

M. BADOL Laurent
Mme BALLIGAND Corinne
M. BOUCHEX-BELLOMIE Stephane
M. BROCARD Henri
M. CHAPOT Robert
M. CLAVEL Philippe, Roland
M. COINTAT Yann
Mme CONVERT Beatrice
M. DESCHAMPS Quentin
Mme DIDIER Morgane
Mme DUCARROZ Denise
Mme DUFOUR Françoise
M. DUPRIEZ Roger
Mme EYRAUD Nelly
M. FERNANDES Antonio
M. FOISSIER Luc
M. GALLO Frederic
Mme GOLLAUP Delphine
M. GUICHERD Lionel
Mme GUILLOT Valerie
M. HECHT Christian
Mme HONCZARUK Carine
Mme JARRIN Annie
Mme LAVALETTE Berangere
Mme MARTEL Françoise
Mme PERRIN Anna
M. PICARD Tristan
Mme SALAÜN Micheline
M. TERRIER Gérard
Mme THEA Karine

Elections Municipales 1er tour du 15 Mars 2020

Candidats au scrutin plurinominal majoritaire

Commune : La Sône (Isère)
Nombre de sièges à pourvoir : 15

M. ANZALONE Jacques
M. BADIN Philippe
M. BARBERO Jean
Mme BASTOS Kathy
M. BERNOUX Emmanuel
Mme CHAPUS Elodie
M. CLEMENCEAU Ludovic
M. CONDETTE Vincent
M. DELANOY Frédéric
M. FAYARD Pierre
M. FORTUNATO Vincenzo
M. GLENAT Christian
Mme GRANGER Inès
M. IMBERT Philippe
M. MARCHAND Philippe
M. MARTIN-GARIN Patrice
M. MOLLIER Bertrand
Mme MOUREAU Julie
M. OLLIVET-BESSON Gérard
Mme OURDOUILLIE Annie
Mme PEREZ Madeleine
Mme ROUBEAU Carole
M. ROYANNEZ Jean-Noël
M. SCHURRLE Franck
Mme SEYVE Elisabeth
M. SEYVE Patrick
Mme THEROND--DREVET Océane
Mme VEYRET Isabelle
M. VIOSSAT Jérôme
Mme VIVIER Marie-Pierre

Elections Municipales 1er tour du 15 Mars 2020

Candidats au scrutin plurinominal majoritaire

Commune : Sousville (Isère)
Nombre de sièges à pourvoir : 11

M. ARNAUD Jean-François
M. LOCATELLI Jean-Michel
M. LUYAT Jean-Noël
Mme MENDUNI Céline
M. MOURARD Ludovic
Mme MOURARD Marie-Pierre
M. NEY Jean-Noël
M. PONCET Denis
Mme PORTET Christelle
M. SANDRA Patrick
M. VALLE Georges

Elections Municipales 1er tour du 15 Mars 2020

Candidats au scrutin plurinominal majoritaire

Commune : Succieu (Isère)
Nombre de sièges à pourvoir : 15

M. ALLERME Patrice
Mme BARRAL-JOANNES Anne-Laure
M. DENIS Benjamin
M. DOUILLET Alain
M. DUPOUY Ludovic
Mme ESTELLÉS-MOUTOT Florence
Mme GALLOIS Brigitte
Mme PAQUIER Corinne
Mme PERRICHON Marie-Madeleine
Mme PREYNAT Guylene
M. SEGURA Yoann
Mme SORLIN Julia
M. VEYET Julien
M. VIAL Guillaume
Mme VIVIER Solange

Elections Municipales 1er tour du 15 Mars 2020

Candidats au scrutin plurinominal majoritaire

Commune : Têche (Isère)
Nombre de sièges à pourvoir : 15

Mme BLANC Marie-Laure
M. BUISSON Julien
M. BURTIN Hubert
M. CHARBONNEL Philippe
Mme FALQUE Aline
M. FALQUE Denis
M. FALQUE Jean-Pierre
M. FARALDO Thierry
Mme GLENAT Alix
Mme GLENAT Mireille
M. GRUJARD Ludovic
Mme IRLES Hélène
M. JOBIN David
Mme MARCHAND Anny
M. MATHON Sébastien
Mme MATHON Yolene
Mme MOISSON Aurore
Mme PACE Marie-Anne
Mme PACE Marie-Eve
M. POUCHIN Pierre-Marc
M. ROULAIN Aurelien
M. ROUX Jean-Jacques
M. TAPONAT Maurice
M. VERNET Jean-Francois

Elections Municipales 1er tour du 15 Mars 2020

Candidats au scrutin plurinominal majoritaire

Commune : Thodure (Isère)
Nombre de sièges à pourvoir : 15

Mme BAJAT Magali
Mme BONNARDEL Kathleen
M. BOUCHET Pierre-François
Mme CHRISTE Linh
Mme FAUCHON Carole
Mme FAURE Mylène
M. FAURON Denis
M. FRANDON Nicolas
Mme RUFFINATTI Nathalie
M. SPINELLI Tristan Maurice Joseph
Mme TABARET Marine
M. TABARET Philippe
Mme TABARET Roxane
M. VARENNES Mathieu
M. VINEÏS Patrick

Elections Municipales 1er tour du 15 Mars 2020

Candidats au scrutin plurinominal majoritaire

**Commune : Torchefelon (Isère)
Nombre de sièges à pourvoir : 15**

M. BADIN Bernard Jean Robert
M. COCHARD Damien
Mme DABROWSKI-PAILLÉ Agnès
Mme DURAND Christelle
M. DUVERNE Christophe
Mme FRECHET Valerie
Mme GRASER Isabelle
Mme MARTINEZ Delphine
M. NAWROT Guillaume
Mme PARIS Elyane
M. POULET David
Mme SAUZET Annick
M. THIETRY Eric
M. VERT Thierry
M. VILLARD Didier

Elections Municipales 1er tour du 15 Mars 2020

Candidats au scrutin plurinominal majoritaire

Commune : Tramolé (Isère)
Nombre de sièges à pourvoir : 15

Mme ALTMAYER Virginie
Mme ARBOGAST Sabine
M. AUVE Ludovic
M. AUZÉAU Jean-François
Mme BARREZ Marie-Aude
M. BARTHÉS Patrick
M. BELLISI Sébastien
M. BERTHIER Marcel
Mme BERTRAND Véronique
Mme BESANÇON Laure
M. BONNET-PIRON Maurice
M. CHAMARAUD Benoist
Mme CHAMPON Charline
M. CHAVET David
Mme CHOTEL Pascale
Mme CIOLFI Nathalie
M. DAVY Rudy
Mme DELCOMBEL-JARDON Elsa
M. DREVET Jean-Michel
M. DUCCELLIER Arnaud
Mme ESNOL BELARGENT Audrey
M. FLACHER Dominique
Mme GUALINI Audrey
M. GUILLAUD Sébastien
M. GUIVIER Jacky
Mme GUIVIER Laure-Paola
Mme HERNANDEZ Josiane
Mme MANDON Florence
M. ORCEL Fabien
M. ORJOLLET David
M. PELLET Philippe
M. PERIN César (Nationalité : Italienne)
Mme PESCH Marie-Françoise
M. PIDOLOT Jean-Michel
Mme PIGNEDE Annie
Mme PINEDE Albane
M. RÉMY Laurent
Mme SABATIER Sylvie
Mme SAUDAX Marie-Lyne

Elections Municipales 1er tour du 15 Mars 2020

Candidats au scrutin plurinominal majoritaire

Commune : Treffort (Isère)
Nombre de sièges à pourvoir : 11

M. BARBA Jean-Pierre
M. BAZIN Eric
Mme BEAUP Alice
M. BLANC-LAPIERRE Hervé
M. BONENFANT Pierrick
M. CASTILLAN Xavier
Mme CHARILLAT Chantal
M. CHARPENTIER Eric
Mme COSAERT Nathalie
M. GAUTHIER Regis
M. GRANIER Jean-Luc
M. LAUROZ Marc
M. PAQUET Jérôme
Mme SAYETTAT Cécile
Mme SENDOWSKI Isabelle
Mme VILLARD Régine

Elections Municipales 1er tour du 15 Mars 2020

Candidats au scrutin plurinominal majoritaire

Commune : Tréminis (Isère)
Nombre de sièges à pourvoir : 11

M. BAILLY Alain
M. BALAZUN Thierry
M. BLANC Gérôme
M. CAPPE Sébastien
Mme CHARPENTIER Jeanine
Mme FITOUSSI Anne-Marie
Mme GANNE-FORT Isabelle
Mme GUERPEL Agnès
M. LEMOINE Marc
M. MELMOUX Frédéric
Mme RE Nathalie
M. ROBIN Hervé
M. VIAL René
Mme WANNECQUE Veronique

Elections Municipales 1er tour du 15 Mars 2020

Candidats au scrutin plurinominal majoritaire

Commune : Valbonnais (Isère)
Nombre de sièges à pourvoir : 11

M. BERNARD-BRUNET Jérôme
M. CALVAT Fabrice
M. COEUR Quentin
M. DARNE Patrick
Mme FAURE (BODIN) Nicole
M. JACQUET Mickaël
M. JOANNAIS Didier
Mme LEBORDAIS Gwenola
M. MAUGIRON Gilbert
Mme PILLOTTI Sandra
M. RODIER Patrice

Elections Municipales 1er tour du 15 Mars 2020

Candidats au scrutin plurinominal majoritaire

Commune : Valencogne (Isère)
Nombre de sièges à pourvoir : 15

Mme BARRAL Christine
Mme BLANC Yvette
Mme CHAVASSE-FRETTE Carène
Mme COLLET-BEILLON Isabelle
Mme COMTE-FLORET Lydie
M. FAVIER Roland
Mme FAVIER Sylvie
M. FERRUIT Jean-Michel
Mme GASPERONI Brigitte
M. GUINET Gilbert
M. MICHALLET Didier
Mme MIEGE Aurore
M. RENAULT Hubert
Mme TRAILIN Marie-Anne
M. VENTURA Julien

Elections Municipales 1er tour du 15 Mars 2020

Candidats au scrutin plurinominal majoritaire

Commune : La Valette (Isère)
Nombre de sièges à pourvoir : 7

Mme BARTHELEMI Maryse
M. BOUSCARLE Gabriel
M. GUIGNIER Georges
Mme LOZIER Gaelle
Mme MAUGIRON Emilie
M. QUADPEERDS Eric
Mme TESTANIERE Charlotte

Elections Municipales 1er tour du 15 Mars 2020

Candidats au scrutin plurinominal majoritaire

Commune : Valjouffrey (Isère)
Nombre de sièges à pourvoir : 11

M. BARBE Jean-Louis
Mme BENET Gilberte
M. BOIS Eric
Mme CONTI Sandrine
M. DARNOND Henri
M. FOGLIA Maxence
Mme GAILLARD Françoise
M. GAILLARD Frederic
Mme GAUTHIER Claudine
M. GRILLET Pierre
M. HERITIER Bernard
Mme HUSTACHE Christine
M. JACQUEMIER Claude
Mme JACQUEMIER Geneviève
Mme JACQUEMIN Martine
M. LAMBERT Jerome
M. LANTHELME Michel
Mme LEBORDAIS Sonia
M. LINTILHAC Yves
M. MENDES Artur
M. PINTO Claude
M. ROUSSET Alain

Elections Municipales 1er tour du 15 Mars 2020

Candidats au scrutin plurinominal majoritaire

Commune : Varacieux (Isère)
Nombre de sièges à pourvoir : 15

M. AVIT Lionel
M. CALLET Sébastien
M. CHEVALLIER Denis
Mme COTTE Jocelyne
M. DETROYAT Jean-Pierre
M. FERROUILLAT Christian
Mme GERMAIN Véronique
Mme MARGAILLAN Sandrine
M. NICOUD Emmanuel
M. NICOUD Thierry
Mme REY Justine
M. ROJAT André
M. RUF Thierry
Mme SEYSSEL Sylvie
M. VEYRET Cédric

Elections Municipales 1er tour du 15 Mars 2020

Candidats au scrutin plurinominal majoritaire

Commune : Vasselin (Isère)
Nombre de sièges à pourvoir : 11

M. BARBERET Christian Jean
M. CONSTANTIN Marcel
Mme FEUILLOIS Béatrice
Mme GRECO Candice
Mme GUILLAUD Andrée
M. GUILLAUD Jean-Philippe
Mme JUNG LÉGER Natacha
M. MEUNIER Michel
M. PEROUSE Sébastien Daniel Louis
M. REGEAMORTEL Gérard
M. ROUX Jean-Yves

Elections Municipales 1er tour du 15 Mars 2020

Candidats au scrutin plurinominal majoritaire

Commune : Vatilieu (Isère)
Nombre de sièges à pourvoir : 11

Mme BOUCHAYER Chloé
M. CARLIN Jérôme
M. CHANRON Didier
M. DA SILVA Raphaël
Mme DOBREMEZ Isabelle
M. FAYARD Maxime
Mme MONNET Delphine
M. NIEVOLLET Cédric
Mme PRELLE Patricia
M. ROUX-BERNARD Gaëtan
M. ZUCHELLI Sébastien

Elections Municipales 1er tour du 15 Mars 2020

Candidats au scrutin plurinominal majoritaire

Commune : Vaujany (Isère)
Nombre de sièges à pourvoir : 11

Mme ARNAUD Brigitte
M. AVEQUE Bruno
M. BASSET Alain
M. BASSET Jean-Luc
Mme BERNARDI Monica (Nationalité : Italienne)
M. BONSIGNORE André
M. CHANOUX Patrick
M. CLAIR Yvan
M. DOURNON Eric
M. GENEVOIS Yves
M. JACQUEMET Yvon
M. JOUANS Jacques
Mme MARTINET Valérie
Mme MICHEL Mariane
Mme PIVOT Chloé
Mme SAVIOUX Elvina
M. VACCON Michel
Mme VERNEY Nadine

Elections Municipales 1er tour du 15 Mars 2020

Candidats au scrutin plurinominal majoritaire

Commune : Velanne (Isère)
Nombre de sièges à pourvoir : 15

Mme ARNAUD-GODDET Caroline
M. BEJUIS Anthony
Mme BOUICH Christelle
M. BOUVERET Laurent
Mme BURIAS Stephanie
M. DE MONTFALCON Bernard
Mme DE MONTFALCON Sophie
M. DEGONNE Serge
M. DI VINCENZO Salvatore
M. GALLIN-MARTEL Raphaël
Mme GIVOIS Nathalie
M. GOURGAUD Damien
M. GUERREIRO Georges
M. MOLLIERE Denis
Mme PIVIER Martine, Marie-José

Elections Municipales 1er tour du 15 Mars 2020

Candidats au scrutin plurinominal majoritaire

Commune : Vénérieu (Isère)
Nombre de sièges à pourvoir : 15

Mme AUFRESNE Audrey
M. DOVILLEZ Jacques
Mme FRANZOI Catherine
M. FRANZOI Christian
M. GENTY Elie
M. GINET Franck
Mme GUER Katy
M. JAS Benoît
M. JAS Thibault
Mme MARTIN Pascaline
M. MATHIEU Bernard
M. ODET Bernard
M. ROUSSELIN Patrick
M. TARDY Christophe
Mme TARDY Sandrine

Elections Municipales 1er tour du 15 Mars 2020

Candidats au scrutin plurinominal majoritaire

Commune : Venon (Isère)
Nombre de sièges à pourvoir : 15

M. BOULAIS Olivier
M. CHACHEREAU Marc
Mme CLOCHEAU Danielle
M. DUTILLEUL Willy
M. EVIN Guillaume
M. FRANCHINI Christophe
Mme GRANGE Agnes
Mme ISIDOR Anne-Laure
Mme JOUCLARD Marie-Hélène
M. LATHUS Laurent
M. ODDON Marc
M. PRAT Henri
M. RAGNET Francois
Mme VEYRUNES Jacqueline
M. VIEUX-CHAMPAGNE Florent

Elections Municipales 1er tour du 15 Mars 2020

Candidats au scrutin plurinominal majoritaire

Commune : Vernas (Isère)
Nombre de sièges à pourvoir : 11

Mme CADIER Karine
M. CAROFF Baptiste
Mme COUTURIER Delphine
M. DETRIEUX Christophe
M. FAUCONNIER ROUGET Alain
Mme FONTANIERE Audrey
M. JACQUIN Jean-Michel
M. LOUIS Pascal
M. MORGUE Léon
M. SAGE Gilles
Mme VIALLET Bernadette

Elections Municipales 1er tour du 15 Mars 2020

Candidats au scrutin plurinominal majoritaire

Commune : Vertrieu (Isère)
Nombre de sièges à pourvoir : 15

Mme BEUGNOT Valérie
Mme CAILLOT Virginia
M. COCHAUD Guillaume
M. DECEVRE Hervé
Mme DELES Florence
M. GONON Bernard
Mme HALITIM Véronique
M. JOUVENCEL Clément
M. MOREL Fernand
M. RAPET Gilles
M. SEGADO Denis
Mme SERMET (BOULEAU) Marie-France, Lucienne, Andrée
M. SOLOMBRINO Mathieu
M. SPITZNER Francis
M. SPITZNER Laurent

Elections Municipales 1er tour du 15 Mars 2020

Candidats au scrutin plurinominal majoritaire

Commune : Veyssilieu (Isère)
Nombre de sièges à pourvoir : 11

M. AMEZIANE Karim
Mme CONJARD Sabrina
Mme CONTAMIN Alexandra
Mme FERRET Daphnée
Mme GIORGI Sophie
M. LEFEBVRE Christian
M. MATHIS Stephane
Mme PINZETTA Stephanie
M. POUGET Eric
Mme RAIDELET NÉE MARSENS Eliane
M. REY Guillaume

Elections Municipales 1er tour du 15 Mars 2020

Candidats au scrutin plurinominal majoritaire

Commune : Villard-Notre-Dame (Isère)

Nombre de sièges à pourvoir : 7

Mme BERLIOUX Sandrine
Mme BERLIOUX Sylvia
M. BONNEFOND Bertrand
Mme BREURE Gisèle
Mme BRUN Corinne
M. BRUN Maximin
Mme BRUN Ophélie
M. BRUN Thierry
M. BRUN Yves
Mme DELETREZ Sylvie
M. GALLARD Jean-Claude

Elections Municipales 1er tour du 15 Mars 2020

Candidats au scrutin plurinominal majoritaire

Commune : Villard-Reculas (Isère)

Nombre de sièges à pourvoir : 7

Mme AGERON Nicole
M. BARLERIN Francis
Mme CARLIER Blandine
M. CHAIX Pascal
Mme DEPUCCIO Roselyne
M. FLAVIAN Michel
M. MARAIS Clement
M. MUGNIER Quentin
M. NEVEU Avril
M. PERROT Quentin
M. REYMOND Jean-Paul
M. RICHARD Julien
M. SARRET Michel

Elections Municipales 1er tour du 15 Mars 2020

Candidats au scrutin plurinominal majoritaire

Commune : Villard-Reymond (Isère)

Nombre de sièges à pourvoir : 7

M. CANET Nicolas
M. CHABERT Christian
M. CHABERT Patrick
M. EPOUDRY Guy
M. MARCHIAL Thierry
Mme THEYSSET Chantal

Elections Municipales 1er tour du 15 Mars 2020

Candidats au scrutin plurinominal majoritaire

Commune : Villard-Saint-Christophe (Isère)

Nombre de sièges à pourvoir : 11

Mme ANCE-GARCIA Béatrice
Mme DEBON Jasmine
M. GUIGNIER Francis
M. GUIGNIER Jean-Marc
Mme HENRY-TROUSSIER Sylvaine
M. MORA Serge
M. OTTENIO Pascal
Mme RANCHOUP Florence
M. RAVANAT Eric
M. THIBAUD David
Mme WILGUSKI Deborah

Elections Municipales 1er tour du 15 Mars 2020

Candidats au scrutin plurinominal majoritaire

Commune : Voissant (Isère)
Nombre de sièges à pourvoir : 11

Mme BARATAUD-VACHIAS Georgette
M. BUSCOZ Didier
M. CATTIN Bruno
Mme CHAMBRELAN Virginie
M. DESCOTES-GENON Cedric
Mme FLORET Florence
M. GRANDJEAN Nicolas
M. MOLLIER Robert
Mme PATTE Geneviève
M. PERRIER-BAVOUX René
M. PERRIN Jean-Paul

Elections Municipales 1er tour du 15 Mars 2020

Candidats au scrutin plurinominal majoritaire

Commune : Chamrousse (Isère)

Nombre de sièges à pourvoir : 11

Mme ACERRA Sophie
Mme BERNOU Corinne
M. BESSICH Fabien
M. BLANC Thierry
Mme BUCK Muriel
M. CHAPPAZ Valentin
Mme CHAPUIS Isabelle
M. CHISSOTTI Christian
Mme COFFIN Emmanuelle
M. CORDON Philippe
M. DALLE Guillaume
Mme DAVID Ann
Mme DE BERNIS Brigitte
M. DOLL Günther
Mme ETCHESSAHAR Sandrine
M. FACQ Bernard
Mme FRANITCH-SGAMBATO Jenna
M. GAIDET Pascal
Mme GARCIN Emilie
M. GOULOT Jean-Jacques
Mme GREINER Pascale
M. LEFORT Jacques
M. LEYSSIEUX Daniel
M. LHOMME Stéphane
Mme LOUBIE Maria
Mme MASSON Kitty
Mme PAVEE FLAMAND Alexandra (Nationalité : Belge)
M. PERRET Jonathan
M. PERRUCHON Wilfrid
M. POURTIER Nano
M. ROY Maxime
Mme RUQUET Anne-Laure
Mme TALBOT Frédérique
M. VANET Pierre

Elections Municipales 1er tour du 15 Mars 2020

Candidats au scrutin plurinominal majoritaire

ELECTIONS MUNICIPALES

15 Mars 2020

Livre des listes détaillées

(limité aux communes de la strate de population : 1 000h et +)

38 Isère

001 - Les Abrets en Dauphiné

01 LA COMMUNE NOUVELLE C'EST VOUS, C'EST NOUS

Conduite par : Mme SIBUT Sandrine

1	Mme SIBUT Sandrine	Oui
2	M. DONNET Thierry	Oui
3	Mme TAYMANS Sylvie	Oui
4	M. CECILLON Loïc	Oui
5	Mme DUPRÉ Véronique	Oui
6	M. FEUVRIER Marc	Oui
7	Mme CACHARD Alysse	Oui
8	M. GONCALVES Anthony	
9	Mme ROSSINI Laetitia	
10	M. SALGADO Nicolas	Oui
11	Mme JACONELLI Chantal	
12	M. AILLOUD Claude	
13	Mme RAMIS Marie-Louise	
14	M. PONSONNET Thierry	
15	Mme PETEY Delphine	
16	M. FEUVRIER Rudy	
17	Mme COMPE Audrey	
18	M. BOTTE Gerald	
19	Mme VOLKMAR Viviane	
20	M. LAURENT Tom	
21	Mme BONTANT Angeline	
22	M. VOLKMAR Eric	
23	Mme RABATEL Valérie	
24	M. BÉRAUD Loïc	
25	Mme QUEYRON Amélie	
26	M. ROUSSEL Rémi	
27	Mme CLEYET-MERLE Fabienne	
28	M. TEISSEIRE Gilbert	
29	Mme BOSVOT Emilie	
30	M. DAVID Quentin	
31	Mme FOULU-MION Estelle	
32	M. MORIN Mathieu	
33	Mme BOUVIER Laurence	

02 ENSEMBLE, MAIS AUTREMENT

Conduite par : M. BAUDOT François

1	M. BAUDOT François	Oui
2	Mme VEYRET Béatrice	Oui
3	M. GLANTZLEN Bernard	Oui
4	Mme MAYNARD Annick	Oui
5	M. SICAUD Paul	Oui
6	Mme LIATARD Catherine	
7	M. MILLON Alexandre	
8	Mme BERTHET Emilie	
9	M. VEYRET Bruno	
10	Mme MOREL Evelyne	Oui
11	M. BLAISE Philippe	
12	Mme FERRAND Corine	
13	M. LEUROND Jean	

Livre des listes détaillées

	Candidat au conseil communautaire
14 Mme CASSAGNE Corinne	
15 M. DEGHIA Hacène	Oui
16 Mme GADOU Marie-Noëlle	Oui
17 M. HUMBERT Thierry	
18 Mme GARNIER Sandra	
19 M. PAQUET Gérard	
20 Mme LBOUCQ-MARTINON Nathalie	
21 M. FELAPPI Stéphane	
22 Mme PIERRE Dominique	
23 M. BOLOZON Stéphane	
24 Mme TOQUET Angélique	
25 M. BRESSY Gilles	
26 Mme BEAUDÉ Chantal	
27 M. SALAGNON Vincent	
28 Mme RIVIER Raphaëlle	
29 M. CLEYET-MAREL Arthur	
30 Mme GENEVOIS Stéphanie	
31 M. CONDRO Jean-Louis	
32 Mme COLOMB Joëlle	
33 M. GALLIEN Hervé	
 03 ENSEMBLE BÂTISSONS L'AVENIR DE NOTRE COMMUNE	
Conduite par : M. GASTALDELLO Benjamin	
1 M. GASTALDELLO Benjamin	Oui
2 Mme ARGOUD Valérie	Oui
3 M. THIEBAUT Philippe	
4 Mme PEGOUD Hélène	
5 M. LATOUR Philippe	Oui
6 Mme NELATON Chantal	
7 M. TRAVERSA Jean-Luc	
8 Mme TIRARD Corinne	Oui
9 M. LEPRETRE Ludovic	Oui
10 Mme GALLIER Morgane	
11 M. BUISSON Didier	
12 Mme CARON Besma	Oui
13 M. MEUNIER-CARUS Daniel	
14 Mme DURAND Agnès	
15 M. DE GAETANO Frederic	Oui
16 Mme CHABART Angélique	Oui
17 M. FUGIER Jean-Marc	
18 Mme MEUNIER Nathalie	
19 M. SCARPA Loris	
20 Mme PINARBASI Sevgi	
21 M. TROUILLOUD Christophe	
22 Mme IOBBI NIVOL Lucie	
23 M. MAKHLOUFI Mounir	
24 Mme RATEAU Yvonne	
25 M. CHEVALLET Franck	
26 Mme BLANC Anaïs	
27 M. ROCHE Frédéric	
28 Mme HUMBERT Pascale	
29 M. ABDERRAHMAN Marwane	
30 Mme SEIGLE-VATTE Sabine	
31 M. MOUCAVIA Jérôme	

- 32 Mme CHIAMBRETTI Michelle
- 33 M. BELLEN Jean-Claude
- 34 Mme ARGOUD Constance

04 BIEN VIVRE AUX ABRETS EN DAUPHINÉ

Conduite par : M. BOUCLY François

- | | |
|----------------------------------|-----|
| 1 M. BOUCLY François | Oui |
| 2 Mme PERRIN Marie-Blanche | Oui |
| 3 M. LECA Noel | Oui |
| 4 Mme MATHERN-DEGOBERT Françoise | |
| 5 M. LAZZAROTTO Jean-Christophe | |
| 6 Mme BOURY Isabelle | Oui |
| 7 M. GUILLAUD Lucien | |
| 8 Mme LECOMTE Flore | |
| 9 M. DEGhia Nour-Eddine | Oui |
| 10 Mme BADIN Colette | Oui |
| 11 M. BERBEY Yves | Oui |
| 12 Mme FEUILLASSIER Michelle | Oui |
| 13 M. COCHAUD Christophe | |
| 14 Mme VIDONNE Karine | |
| 15 M. MORAND Patrick | |
| 16 Mme SAIDANE Sonia | |
| 17 M. MOSCARA Patrick | |
| 18 Mme BROCHIER Françoise | |
| 19 M. LE CURIEUX BELFOND Roger | |
| 20 Mme CASTALDI-PARRENDO Cathy | |
| 21 M. ANGHEBEN Didier | |
| 22 Mme VILLER Joëlle | |
| 23 M. VIGLIANO-GERANDO Eric | |
| 24 Mme DELHAYE Audrey | |
| 25 M. MARTINATO Lionel | |
| 26 Mme MARTEAU Valerie | |
| 27 M. DROUET Olivier | |
| 28 Mme LALISSE Emilie | |
| 29 M. MORAND Gilles | |
| 30 Mme LIOGIER Marina | |
| 31 M. BEZILLE Bertrand | |
| 32 Mme GINET Danièle | |
| 33 M. PASQUIER François-Xavier | |
| 34 Mme DURAND Marie-Therese | |

05 ALLIANCE DES 3 COMMUNES

Conduite par : Mme CHUZEL-MARMOT Claire

- | | |
|----------------------------|-----|
| 1 Mme CHUZEL-MARMOT Claire | Oui |
| 2 M. VISEUR Jean-Loup | Oui |
| 3 Mme DALIBARD Diane | Oui |
| 4 M. DELUBAC Jean-Louis | Oui |
| 5 Mme MONTI Joelle | Oui |
| 6 M. MEJIAS Antoine | Oui |
| 7 Mme LEFEBVRE Sandrine | Oui |
| 8 M. COLLADO Bertrand | |
| 9 Mme BELMONT Béatrice | |
| 10 M. QUINTIN Marcel | |
| 11 Mme BARBIER Caroline | |

- 12 M. CHABERT Patrice
- 13 Mme HUTT Stéphanie
- 14 M. ROCHE Norbert
- 15 Mme CHAMARD Christiane
- 16 M. METEYER Arnaud
- 17 Mme GUTTIN-VESIN Amandine
- 18 M. GUILLON Alain
- 19 Mme DJELLAL Mathilde
- 20 M. VIOLINO Roland
- 21 Mme VIOLINO Sylvie
- 22 M. REYNAUD Jérémy
- 23 Mme TONIN Laëtitia
- 24 M. MONATTE Jean-Yves
- 25 Mme BELMONT Audrey
- 26 M. BILLON Devy
- 27 Mme MACIEJEWSKI Joëlle
- 28 M. GUILLOUD Sébastien
- 29 Mme PRUD'HOMME Martine
- 30 M. GENEVOIS Dominique
- 31 Mme BONNIN Marie-José
- 32 M. TABBONE Alexandre
- 33 Mme DE WIT Marie
- 34 M. MONTI Patrick
- 35 Mme JAUDEL Agnès

Oui

002 - Les Adrets

01 Ensemble pour Les Adrets

Conduite par : Mme RIVENS Sophie

- 1 Mme RIVENS Sophie
- 2 M. PETIOT Noël
- 3 Mme CORDIER Valérie
- 4 M. BOUSSUGES François
- 5 Mme MORLAT Delphine
- 6 M. DUCROS Joël
- 7 Mme THIEFFENAT Sabirine
- 8 M. BRUNET MANQUAT Florian
- 9 Mme MARTIN-ARGOUD Laurie
- 10 M. GONSSOLLIN Philippe
- 11 Mme GODET Carole
- 12 M. COLNAGHI Claude
- 13 Mme DE YPARRAGUIRRE Nathalie
- 14 M. CARTIER-MILLON Damien
- 15 Mme FINET Tifenn
- 16 M. LICANDRO Raphaël
- 17 Mme EYMARD Carole

Oui

Oui

003 - Agnin

01 ENSEMBLE, POUR AGNIN

Conduite par : M. MONTEYREMARDE Christian

- 1 M. MONTEYREMARDE Christian
- 2 Mme MAILLARD Claire
- 3 M. TEYSSIER Jean-Marc

Oui

Oui

- 4 Mme BARROT Nicole
- 5 M. DOCHER Alain
- 6 Mme ARNAUD Céline
- 7 M. POULLENARD Christophe
- 8 Mme ROCHE Karine
- 9 M. GIRAUD Cédric
- 10 Mme DOLPHIN Amandine
- 11 M. BONIN Florent
- 12 Mme HUGUES Martine
- 13 M. FRAGNOUD Adrian
- 14 Mme MARSOT Pascaline
- 15 M. MOUGEL Dorian
- 16 Mme BLANC Stephanie

004 - L'Albenc

01 AVEC VOUS, L'ALBENC AU COEUR DE NOS PROJETS

Conduite par : Mme ZAMORA Ghislaine

- | | |
|------------------------------|-----|
| 1 Mme ZAMORA Ghislaine | Oui |
| 2 M. CAMBON Gérard | Oui |
| 3 Mme GUICHARD Marlène | |
| 4 M. BOUCHERAND Alexis | |
| 5 Mme STUCK Catherine | |
| 6 M. EYMOZ Francis | |
| 7 Mme GUIONNEAU Christelle | |
| 8 M. D'ANNOUX Guy | |
| 9 Mme PELLEGRINI Virginie | |
| 10 M. KROL Robert | |
| 11 Mme SURAUD Carine | |
| 12 M. MARTIN Aymeric | |
| 13 Mme ROLLAND Chéryl | |
| 14 M. BASRI Brahim | |
| 15 Mme VERHAEGHE Claudine | |
| 16 M. LUYTON Christophe | |
| 17 Mme SCARINGELLA Véronique | |

02 Construisons l'avenir ensemble

Conduite par : M. BUISSON Albert

- | | |
|--------------------------------------|-----|
| 1 M. BUISSON Albert | Oui |
| 2 Mme DUPARD (EP. FUGIER) Sylvie | Oui |
| 3 M. ZARWANSKI Joseph | |
| 4 Mme LYONNE Nathalie | |
| 5 M. PICAT Alexandre | |
| 6 Mme EYMOND (EP. ROUSSET) Audrey | |
| 7 M. ALLEYRON-BIRON Fabien | |
| 8 Mme COURTIAL (EP. BARET) Christèle | |
| 9 M. OLIVE Jean-Michel | |
| 10 Mme MATHIEU Laure | |
| 11 M. OUVRARD Benjamin | |
| 12 Mme BENISTANT Gaëlle | |
| 13 M. ROUX Paul | |
| 14 Mme PACHOT Charlyne | |
| 15 M. ROCHAS Claude | |
| 16 Mme BRIAL (NÉE ESSAYAN) Françoise | |

17 M. KACEL Jean-Baptiste

006 - Allevard

01 ALLEVARD ACTION CITOYENNE

Conduite par : M. MOLLARD Jean-Luc

1 M. MOLLARD Jean-Luc	Oui
2 Mme THEYS Carin	
3 M. SALINAS Hubert	
4 Mme ESPANA Jehanne	Oui
5 M. PARISI Célien	Oui
6 Mme LEBÉ Fabienne	
7 M. CASTANHEIRA Joao	
8 Mme PALMERO Christine	Oui
9 M. DELGADO Franck	
10 Mme MONCENIS CHONCHON Claire	
11 M. ARMAND Aurélien	
12 Mme SCHEIDECKER Claire	
13 M. PAYAN Yohan	
14 Mme TROUILLON Anne	
15 M. CROIBIER Pascal	
16 Mme MARTEL Catherine	
17 M. JOVET Philippe	
18 Mme BOUSSARD Lucile	
19 M. VIGER William	
20 Mme POILLOT Françoise	
21 M. GUILLET Clément	
22 Mme BOUDET Maguelone	
23 M. BERANGER FENOUILLET Pierre	
24 Mme GILLET Dominique	
25 M. BIGOT Julien	
26 Mme THEYS Johanna	
27 M. MAUROIS Loïc	
28 Mme GUILLET Lucie	
29 M. COLIN Jean-Yves	

02 Allevard cœur de Belledonne

Conduite par : M. REBBOAH Sidney

1 M. REBBOAH Sidney	Oui
2 Mme MEGRET Christelle	Oui
3 M. SPIEGELBERGER Thomas	Oui
4 Mme LACROIX Cécile	Oui
5 M. BOVICS Yannick	
6 Mme JACQUEMET Nadia	
7 M. MARCO Sebastien	
8 Mme TRABUT Françoise	
9 M. JULIEN-SAAVEDRA Quentin	
10 Mme SAUREL Rachel	
11 M. ZANARDI Georges	
12 Mme BIDOLI Lucie	
13 M. BATTARD Junior	
14 Mme WARCHOL Sarah	
15 M. MAZET-ROUX Valentin	
16 Mme JAN Andrée	

- 17 M. BEN MOHAMED Adel
- 18 Mme SADAUNE Marie
- 19 M. AZZOLINI Christophe
- 20 Mme BON Béatrice
- 21 M. LAVARENNE Olivier
- 22 Mme MARCHAL Tiphaine
- 23 M. BRISE Ludovic
- 24 Mme HAILLEZ Nathalie
- 25 M. VALERO Salvador
- 26 Mme CHANCRIN Véronique
- 27 M. LAGARDE Ghislain
- 28 Mme DIVOUX Laura
- 29 M. MANIGA Alain

03 ALLEVARD ENSEMBLE

Conduite par : Mme KOHLY Martine

- | | |
|-----------------------------|-----|
| 1 Mme KOHLY Martine | Oui |
| 2 M. MOLLARD Patrick | Oui |
| 3 Mme BATTARD Sophie | |
| 4 M. BARRIER Patrick | |
| 5 Mme ANSELMINO Chantal | |
| 6 M. PICCEU Denis | |
| 7 Mme CAMILLERI Evelyne | |
| 8 M. DAURIAC Christian | |
| 9 Mme DEQUIDT Béatrice | Oui |
| 10 M. TISSOT Pierre | |
| 11 Mme DESROZES Véronique | |
| 12 M. EYMIN Gilbert | Oui |
| 13 Mme PERROUX Martine | |
| 14 M. CAUTERMAN Mathias | |
| 15 Mme LAGARDE Virginie | |
| 16 M. ROUSSET Louis | |
| 17 Mme MAZZILLI Virginie | |
| 18 M. CHASSANDE MOTTIN Marc | |
| 19 Mme EYMIN Chloe | |
| 20 M. FAURE Patrice | |
| 21 Mme GUILLOT Emilie | |
| 22 M. PLUET Alain | |
| 23 Mme PARIS Anne | |
| 24 M. CANDY Christian | |
| 25 Mme CARIOU Jannick | |
| 26 M. CHIRAT Jean-Marie | |
| 27 Mme BERNARD Jocelyne | |
| 28 M. JOUFFREY Thierry | |

009 - Anjou

01 ANJOU PROCHE DE VOUS

Conduite par : M. DOLPHIN Jean-Michel

- | | |
|----------------------------|-----|
| 1 M. DOLPHIN Jean-Michel | Oui |
| 2 Mme MOREL Christine | Oui |
| 3 M. LECLERCQ Claude | |
| 4 Mme BOUTEILLON Véronique | |
| 5 M. TALARON Patrice | |

- 6 Mme BOGEAT Caroline
- 7 M. DOLJANSKY Paul
- 8 Mme CORSAT Marie-Cécile
- 9 M. CICILIE Thibault
- 10 Mme ZENNER Christel
- 11 M. MOREL Joël
- 12 Mme DUMOULIN Sabrina
- 13 M. ALFARO Ramon
- 14 Mme REBUT Carine
- 15 M. CASTEL Jonathan

011 - Anthon

01 ENSEMBLE POUR ANTHON

Conduite par : M. CAMP Cédric

- 1 M. CAMP Cédric
- 2 Mme PETIT Anne
- 3 M. BRIVET Michel
- 4 Mme SOUBEYRAN Laëtitia
- 5 M. LE DOUGET Eric
- 6 Mme PLESSIER Floriane
- 7 M. CLAVEL Jean-Luc
- 8 Mme DESSAIX- JOLIVET Pâquerette
- 9 M. GASNIER Christian
- 10 Mme SAUVAGE Delphine
- 11 M. FINAT Julien
- 12 Mme MARTINET Séverine, Yolande
- 13 M. CLERMONT Laurent
- 14 Mme MILLET Marion
- 15 M. BARNIER Alexandre

Oui
Oui
Oui

012 - Aoste

01 AOSTE DYNAMIQUE

Conduite par : M. MARCEL Roger

- 1 M. MARCEL Roger
- 2 Mme MOREL Noëlle
- 3 M. BATON Daniel
- 4 Mme MOINE Geneviève
- 5 M. PERROD Pierre
- 6 Mme FILY Michèle
- 7 M. JOST Christian
- 8 Mme CARRARO-GOUPIL Laurence
- 9 M. GUERRAZ Fabrice
- 10 Mme GUINET Hélène
- 11 M. LAURENT Richard
- 12 Mme GROSSELIN Amandine
- 13 M. DELACHAUME Daniel
- 14 Mme ALVERNIAT Nathalie
- 15 M. VONIN Vincent
- 16 Mme SIERRA Marie-Laure
- 17 M. ARMAND Olivier
- 18 Mme BROSSE Claudine
- 19 M. HOAREAU Cyril

Oui
Oui
Oui

- 20 Mme VINCENT Laurence
- 21 M. AVART Dominique
- 22 Mme PIZZACALLA Nathalie
- 23 M. BERLEUX Marc

013 - Apprieu

01 VIVRE ENSEMBLE APPRIEU 2020-2026

Conduite par : M. PALLIER Dominique

- 1 M. PALLIER Dominique Oui
- 2 Mme MICHALLET Christine Oui
- 3 M. CROCE Jérôme Oui
- 4 Mme ROBERT Anne Oui
- 5 M. COULLOMB Alexandre Oui
- 6 Mme VARNIEU Agnès
- 7 M. HERNAN David
- 8 Mme VIGNON Blandine
- 9 M. TERMOZ-MASSON Julien
- 10 Mme SYLVESTRE Emilie Oui
- 11 M. TARY Laurent Oui
- 12 Mme MARTEL Celine Oui
- 13 M. DUPUY Jérôme
- 14 Mme MILLAT Valérie
- 15 M. BONNAT Marcel
- 16 Mme COTTE Sylvie
- 17 M. RISSOAN Claude
- 18 Mme RIOUX Christine
- 19 M. BERGER-SABATTEL Gildas
- 20 Mme MALAGOLA Kelly
- 21 M. BRUASSE Jean
- 22 Mme LEFEVRE Elissa
- 23 M. TERMOZ-MASSON Gérard
- 24 Mme BELLON Pascale
- 25 M. PIOTIN Jérôme

02 APPRIEU NOUVELLE DYNAMIQUE

Conduite par : M. GENIN Jean-Charles

- 1 M. GENIN Jean-Charles Oui
- 2 Mme ROURE Paulette Oui
- 3 M. PAVIS Sylvain
- 4 Mme LOCONTE Sylvie
- 5 M. GAMBLIN Henri
- 6 Mme PEREIRA Virginie
- 7 M. SERMAY Florian Oui
- 8 Mme CASTELLANI Annie Oui
- 9 M. CARETTI Eric Oui
- 10 Mme ARNAR Evelyne Oui
- 11 M. CASTELLANI Christian Oui
- 12 Mme PERREARD Audrey Oui
- 13 M. DJENADI Farid
- 14 Mme GOUVERNEUR Christelle
- 15 M. THIERRY Stephane
- 16 Mme ALLEGRE Chantal
- 17 M. JAC Alain

- 18 Mme FAUVARQUE Nadia
- 19 M. TIBAUDO Olivier
- 20 Mme GEORG Wanda
- 21 M. BARRILE Daniel
- 22 Mme GIUNTA Jessica
- 23 M. BURGOS Eric

015 - Artas

01 AGIR POUR ARTAS

Conduite par : M. SIMONDANT Martial

- 1 M. SIMONDANT Martial Oui
- 2 Mme LAMOURY Michelle Oui
- 3 M. CHAUVIN Pascal
- 4 Mme GUETAT Suzanne
- 5 M. BOUVIER Christian
- 6 Mme GREA Pascale
- 7 M. DURAND Grégory Oui
- 8 Mme PIOLAT Laëtitia
- 9 M. VERPILLON Michel
- 10 Mme METRAL Evelyne
- 11 M. CROUZET Rémy
- 12 Mme NATIVEL Isabelle
- 13 M. FAURY Fabrice
- 14 Mme GAUTIER Alexandra
- 15 M. ROUSSILLON Julien
- 16 Mme LECOMTE LEMOINE Brigitte
- 17 M. GUILLAUD Baptiste
- 18 Mme PIGNARD Laurence
- 19 M. JACQUENOT Stephane
- 20 Mme SAUNIER Isabelle
- 21 M. GALIFFET Bernard

017 - Assieu

01 BIEN VIVRE ENSEMBLE À ASSIEU

Conduite par : M. SEGUI Jean Michel

- 1 M. SEGUI Jean Michel Oui
- 2 Mme GOUÉREC Alice
- 3 M. PILLEZ Pascal
- 4 Mme MOINE Karine
- 5 M. FLEURY Frédéric
- 6 Mme GRAVIER Sandrine Oui
- 7 M. VITTOZ Michel
- 8 Mme BESSET Valérie
- 9 M. SEILLER Fabrice
- 10 Mme DELHOMME Marielle
- 11 M. FAVRE Éric
- 12 Mme DEVIDAL Lucie
- 13 M. REILLE Michel
- 14 Mme BOMBRUN Charline
- 15 M. PLUCHOT Sébastien

019 - Auberives-sur-Varèze

01 VIVONS NOTRE VILLAGE

Conduite par : Mme ZABOROWSKI Dorothée

1	Mme ZABOROWSKI Dorothée	Oui
2	M. MOULIN Bernard	Oui
3	Mme CLARET Nelly	
4	M. LESNIOHSKI Simon	
5	Mme LACROIX Josie	
6	M. MERCADES Jean	
7	Mme FRIER Barbara	
8	M. RUTON Pascal	
9	Mme BLANOT Arielle	
10	M. MAZZILLI Louis	
11	Mme PHILIBERT Ghislaine	
12	M. PONTUS Jérôme	
13	Mme CALANDRE Nathalie	
14	M. ANDREANI Eric	
15	Mme SANFILIPPO Patricia	
16	M. NOYER Jean Claude	
17	Mme RODRIGUEZ Eugenie	

022 - Les Avenières Veyrins-Thuellin

01 POURSUIVRE AVEC VOUS

Conduite par : M. MICHOU D Daniel

1	M. MICHOU D Daniel	Oui
2	Mme SITRUK Nicole	Oui
3	M. GUICHERD Gérard	Oui
4	Mme BOITEUX Myriam	
5	M. CORTEY Gilles	
6	Mme GARCIA Danielle	
7	M. BORDEL Joël	
8	Mme GIPPET Josiane	
9	M. PANDRAUD Pierre	
10	Mme SALAS Simone	Oui
11	M. NICOLAS Maurice	
12	Mme MELIN Sylvie	
13	M. CASTILLA Bernard	Oui
14	Mme BADIE Sandrine	Oui
15	M. MONNET Gilles	
16	Mme LOPEZ Emilie	
17	M. GARCIA Youri	Oui
18	Mme BILLET Maryse	Oui
19	M. PAIN Tristan	Oui
20	Mme GAYMARD Christiane	
21	M. HENNEBERT Jean-Pierre	
22	Mme MARTINET Rachel	
23	M. PEREIRA Antonio	
24	Mme BOURLON Mélanie	
25	M. LEPREVOST Christian	
26	Mme LE CHARTIER Catherine	
27	M. MAHOUT Guillaume	
28	Mme VIAL Coralie	
29	M. STOCARD Benoît	

- 30 Mme DHERMY Sylvia
- 31 M. COTTAZ Olivier
- 32 Mme DE SEABRA Monique
- 33 M. DESCHAMPS René

02 RASSEMBLEMENT POUR LES AVENIERES VEYRINS-THUELLIN

Conduite par : M. DAMAIS Edmond

- | | |
|-----------------------------|-----|
| 1 M. DAMAIS Edmond | Oui |
| 2 Mme CLAESSENS Claire | Oui |
| 3 M. MARTINET Daniel | Oui |
| 4 Mme SALOMON Frédérique | Oui |
| 5 M. FELTESSE Patrice | Oui |
| 6 Mme RAMOND Sandrine | Oui |
| 7 M. GAGNIEU Thomas | Oui |
| 8 Mme REY Angélique | Oui |
| 9 M. BERLIOZ Fabien | Oui |
| 10 Mme MOREAU Laurence | |
| 11 M. LACAQUE Jean-François | |
| 12 Mme MARTELLI Colette | |
| 13 M. BERNOUD Michel | |
| 14 Mme CAMUS Elisabeth | |
| 15 M. GOLLUS Gérard | |
| 16 Mme ORSI Ginette | |
| 17 M. LOWINSKY Jean | |
| 18 Mme PARSERANTZ Martine | |
| 19 M. CAMUS Michel | |
| 20 Mme ASSEFA SAHELE Alem | |
| 21 M. MINCHELLA Ludovic | |
| 22 Mme SESCOUSSE Isabelle | |
| 23 M. BERNOUD Cédric | |
| 24 Mme CHAMPION Josiane | |
| 25 M. CARRETTE François | |
| 26 Mme CLEAZ Christelle | |
| 27 M. RIBEIRO Enzo | |
| 28 Mme REMY Muriel | |
| 29 M. MARTELLI Michel | |
| 30 Mme GUILLAUME Monique | |
| 31 M. BESSENAY Serge | |
| 32 Mme RIBEIRO Karen | |
| 33 M. PICHON Alain | |

03 VOLONTE COMMUNE - 100% AVEYRLINOIS

Conduite par : M. LAGRANGE Thierry

- | | |
|----------------------------------|-----|
| 1 M. LAGRANGE Thierry | Oui |
| 2 Mme CHARVET ROSSERO Armelle | Oui |
| 3 M. BIARD Christophe | Oui |
| 4 Mme BILLON Dominique | |
| 5 M. MIEGE Henri | |
| 6 Mme VIAL Cécile | Oui |
| 7 M. FABRIZIO Luc | Oui |
| 8 Mme CORBET Carole | |
| 9 M. JOUVE Alain | |
| 10 Mme BRONZI LAGRANGE Françoise | |
| 11 M. GAILLARD François | |

	Candidat au conseil communautaire
12 Mme TERRIER Rachelle	Oui
13 M. PETRELLA Mario	Oui
14 Mme CORTEY Sophie	Oui
15 M. FOUCHER Laurent	Oui
16 Mme PERRET Marion	
17 M. MENDES Paulo	
18 Mme SANGLARD Sylvette	
19 M. AYNE-THERON Christian	
20 Mme RAFFIN Sophie	
21 M. MARTIN Alain	
22 Mme GEYNET Valérie	
23 M. DELRIEU Alain-Pierre	
24 Mme CORTEY Denise	
25 M. LOMBARD Daniel	
26 Mme RIVAL Stephanie	
27 M. FAVIER Guillaume	
28 Mme BALAND Andrée	
29 M. CHAUSSEMY Denis	
30 Mme DORN Marie-Françoise	
31 M. RESSICAUD Marc	
32 Mme MAHON Nicole	
33 M. MERGOUD DIT LAMARCHE Gilbert	

026 - La Balme-les-Grottes

01 DEMAIN LA BALME

Conduite par : Mme TAVERNESE-ROCHE Stéphanie

1 Mme TAVERNESE-ROCHE Stéphanie	Oui
2 M. BERTHELOT Jean-Pierre	Oui
3 Mme BONNIN Michèle	
4 M. CREBESSEGUES Etienne	
5 Mme BERTHELOT Elodie	
6 M. MILLET Benoit	
7 Mme TORRES Gaëlle	
8 M. PELERIN Yves	
9 Mme NOIRET Hélène	
10 M. FRANCHELLIN Jean-Claude	
11 Mme SIMIAN Régine	
12 M. RODRIGUES BARBOSA Florent	
13 Mme LORIOUX Hélène	
14 M. PARISSÉ Thomas	
15 Mme JACQUIER Habiba	

027 - Barraux

01 Ensemble gardons le cap

Conduite par : M. ENGRAND Christophe

1 M. ENGRAND Christophe	Oui
2 Mme LOHAT Françoise	Oui
3 M. REMY Noël	
4 Mme MARTIN-DHERMONT Michèle	
5 M. RINDONE Michel	
6 Mme CHOPLAIN Audrey	
7 M. MOLLOT Frédéric	

- 8 Mme FRESCHI Bérengère
- 9 M. CECON Marc
- 10 Mme FAIVRE-CHALON Christelle
- 11 M. VERDOJA Jordan
- 12 Mme ROJON Elodie
- 13 M. BLANCHOD Jean-Pierre
- 14 Mme HUET Nathalie
- 15 M. PIERREIN Eric
- 16 Mme EXCOFFON Sophie
- 17 M. CECON Jacky
- 18 Mme DEFRASNE Audrey
- 19 M. MARTIN Bernard
- 20 Mme COLOMBO Pascale
- 21 M. BAUD Alain

02 BARRAUX A-VENIR

Conduite par : Mme BEATINI Ingrid

- 1 Mme BEATINI Ingrid Oui
- 2 M. ROSSI Walter Oui
- 3 Mme CAMBIER Jacqueline
- 4 M. PRADON Nicolas
- 5 Mme COURAULT Celine
- 6 M. WADOUX Jean-Baptiste
- 7 Mme GAFFET Claire
- 8 M. RIVERA Sylvain
- 9 Mme TROMPIER Nathalie
- 10 M. GUILLAUDIN Serge
- 11 Mme COUDREUSE Anne
- 12 M. DESBROSSES Jerome
- 13 Mme AIT ALI SLIMANE Sylvie
- 14 M. DESNOUES Guillaume
- 15 Mme LE BARON Estelle
- 16 M. ORTOLLAND Jean
- 17 Mme MANENT Elsa
- 18 M. BARD Thierry
- 19 Mme BRECHET Rejane

03 ALTERNATIVE BARRAUX

Conduite par : M. BLONDEEL Emmanuel

- 1 M. BLONDEEL Emmanuel Oui
- 2 Mme BACCINO Marion
- 3 M. POINAS Remi
- 4 Mme VEYRON Alexia
- 5 M. SORRET Bruno
- 6 Mme BERTHOMÉ Stephanie
- 7 M. BOUTHORS François
- 8 Mme CHAUDURIE Laetitia
- 9 M. FABRY Thierry
- 10 Mme GARCIN-MARROU Bernadette Oui
- 11 M. FELIX-FAURE Emile
- 12 Mme MAITRE Sophie
- 13 M. SALVAN Thomas
- 14 Mme CADIC LIOTARD Anne
- 15 M. VOIRON Frederic

- 16 Mme CHABERT Camille
- 17 M. FONTANA Michel
- 18 Mme HINSINGER Elisabeth
- 19 M. BONNET Pierre
- 20 Mme WAJEMAN Claire
- 21 M. CAZABEIL Eric

029 - La Bâtie-Montgascon

01 AVANÇONS ENSEMBLE POUR LA BÂTIE MONTGASCON

Conduite par : M. PERRIN Didier

- 1 M. PERRIN Didier Oui
- 2 Mme BILLAUD Ghyslaine Oui
- 3 M. VERNAY Bruno
- 4 Mme MELGAR Céline
- 5 M. GONZALEZ Valentin
- 6 Mme VILLAR Laetitia
- 7 M. DUCROUX Thierry
- 8 Mme DREVET Carole
- 9 M. AVISSE Edouard
- 10 Mme PASCAL PICOT-GUERAUD Françoise
- 11 M. GUINET Fabien
- 12 Mme NOYER Aurélie
- 13 M. TROMBETTA Marc
- 14 Mme LAURENT Sylvie
- 15 M. GOGUET Frabrice
- 16 Mme PAVIOT Marlène
- 17 M. MARCET Jean-Claude
- 18 Mme BALLAND Anne
- 19 M. TISSERAND Hervé

02 BIEN VIVRE ENSEMBLE A LA BÂTIE-MONTGASCON

Conduite par : M. SOLIER Nicolas

- 1 M. SOLIER Nicolas Oui
- 2 Mme CHAMBAZ-RAMBAUD Edith Oui
- 3 M. BALMAIN René
- 4 Mme PONCET Françoise
- 5 M. VINCENT Alain
- 6 Mme ROUSSEAUX Sonia
- 7 M. GUILLAUD Éric
- 8 Mme THIERNESSE Armelle
- 9 M. PONCET Sébastien
- 10 Mme PESSE Nadege
- 11 M. MINIERE Frederic
- 12 Mme PLASSIARD Laetitia
- 13 M. BRAHIMI Ismael
- 14 Mme MARTINEZ ROCHEDIEU Sylvie
- 15 M. REGIS Benjamin
- 16 Mme MACHET Clémence
- 17 M. VAGLIO Christophe
- 18 Mme SARRAZIN Maryline
- 19 M. VARAIRE Gilles

030 - Beaucroissant

01 Ensemble pour BEUCROISSANT

Conduite par : M. REBOUL Antoine

1 M. REBOUL Antoine	Oui
2 Mme CARNEIRO Christiane	Oui
3 M. ROY Patrick	Oui
4 Mme CIAVATTI Michelle	Oui
5 M. GIROUD-PIFFOZ Gérard	
6 Mme ROUX Stéphanie	
7 M. CARMONA Guy	
8 Mme CALI Constance	
9 M. CHARPENAY Laurent	
10 Mme FAUCON Dominique	
11 M. HERVE Stéphane	
12 Mme BISSONNET Karen	
13 M. GOMEZ Manuel	
14 Mme CAULFUTY Céline	
15 M. GALATIOTO Hugo	
16 Mme FIGUET Sylvie	
17 M. JUSTE Stéphane	
18 Mme GILLIN Christine	
19 M. TROUILLOUD Henri	
20 Mme PERRET Irène	
21 M. PRAS Christian	

02 Un nouvel élan pour les manants

Conduite par : M. FAYOLLE Christophe

1 M. FAYOLLE Christophe	Oui
2 Mme COMBE Sandrine	Oui
3 M. CHARPENAY Franck	
4 Mme FABBRI Annick	
5 M. MUNOZ Mathieu	Oui
6 Mme CHARPENAY Rachel	Oui
7 M. JORDAN Henri	
8 Mme BOCHU Rachel	
9 M. RIVOIRE Guy	
10 Mme TIRADO Virginie	
11 M. FAYOLLE Alexis	
12 Mme GUIARD Cindy	
13 M. TORAL Gérard	
14 Mme BERNAD Laeticia	
15 M. TEIXEIRA Daniel	
16 Mme BEILLE Alexandra	
17 M. MOUCHE Florian	
18 Mme HUCHEDE Caroline	
19 M. LIOBARD Didier	

034 - Beurepaire

01 BEAUREPAIRE 2020, ENSEMBLE AGISSONS !

Conduite par : M. PAQUE Yannick

1 M. PAQUE Yannick	Oui
2 Mme MOULIN-MARTIN Béatrice	Oui
3 M. FLAMANT Yann	Oui

Livre des listes détaillées

	Candidat au conseil communautaire
4 Mme MONNERY Annie	Oui
5 M. SOLMAZ Kénan	Oui
6 Mme BENKHEIRA Fatima	Oui
7 M. CHEVALIER Michel	Oui
8 Mme JOURDAN Corinne	
9 M. BIZET Sébastien	
10 Mme THUDEROZ Maria-Dolores	
11 M. PETIT Jean-Luc	
12 Mme LACOSTE Nathalie	
13 M. PODKOWA Jean-Pierre	
14 Mme TABARET Geneviève	
15 M. VIAL Jérémie	
16 Mme DESCHAMPS Sylvie	
17 M. GABRIEL Willy	
18 Mme RATTON Emilie	
19 M. ROUSSET Pascal	
20 Mme PELLETIER Valérie	
21 M. TELALI Ilyes	
22 Mme GEOFFROY Eliane	
23 M. BRUZZESE Cyril	
24 Mme TALARCZYK Hélène	
25 M. VARENNES Claude	
26 Mme ROSINET Jessica	
27 M. BERNARD Serge	
28 Mme FIGUET Clémentine	
29 M. RAMON Patrick	

035 - Beauvoir-de-Marc

01 POUR BEAUVOIR, UNE ÉQUIPE, DES PROJETS

Conduite par : Mme NUEL Isabelle

1 Mme NUEL Isabelle	Oui
2 M. BARDIN Alain	Oui
3 Mme BARON Monique Joséphine	
4 M. BARDIN Joël	
5 Mme MIRGON Brigitte	
6 M. NÉMOZ Christian	
7 Mme BIOT Anne-Marie	
8 M. MOUNIER Patrick Aimé	
9 Mme MOIROUD Christiane	
10 M. NUEL Christian	
11 Mme MEDINA Karine	
12 M. BARON Anthony	
13 Mme BURLET Laure	
14 M. DE OLIVEIRA Yann	
15 Mme MIGNOT Daphnée	

02 CONTINUONS ENSEMBLE

Conduite par : M. MANDRAND Robert

1 M. MANDRAND Robert	Oui
2 Mme MIGUET Arlette	Oui
3 M. BOYET Yves	
4 Mme COURT Martine	
5 M. RODRIGUEZ Frédéric	

- 6 Mme BROCHUD Aurélie
- 7 M. SERMET Patrick
- 8 Mme ROCHE Mireille
- 9 M. BOUVIER Hervé
- 10 Mme LE GALL Nicole
- 11 M. MOLLARD Raphaël
- 12 Mme TEDESCO Muriel
- 13 M. MARTIN Patrick
- 14 Mme SEGADO Agueda
- 15 M. DUC Nicolas

039 - Bernin

01 Bernin, ensemble pour demain

Conduite par : Mme BESSON Anne-Françoise

- 1 Mme BESSON Anne-Françoise Oui
- 2 M. LAMBERT Hervé
- 3 Mme COUDERC Sophie
- 4 M. BOURJADE Jean
- 5 Mme PELLEGRINI Pascale
- 6 M. DURET Christophe Oui
- 7 Mme BRUNIER Noémie Oui
- 8 M. REGIS René
- 9 Mme SALASCA Valérie
- 10 M. MAUBLEU Brice
- 11 Mme COGNE Jacqueline
- 12 M. SABATIER Gabriel
- 13 Mme SAVELLA Cyrielle
- 14 M. PELLIGRINI Daniel
- 15 Mme MAROUARD Isabelle
- 16 M. GOUEDO Alain
- 17 Mme BRET Elizabeth
- 18 M. ARMANI Jonathan
- 19 Mme FRICK Cosima
- 20 M. LAZZAROTTO Franck
- 21 Mme MANUGUERRA Lisa
- 22 M. SALOMON Alain
- 23 Mme PEYSSON Céline
- 24 M. SPISSER Alain
- 25 Mme PAMPIGLIONE Muriel

042 - Bévenais

01 UNE NOUVELLE ÉTAPE ENSEMBLE

Conduite par : M. CARON Pierre

- 1 M. CARON Pierre Oui
- 2 Mme MENDOUSSE Anna
- 3 M. DECHENAUD Guy
- 4 Mme PROVOOST Christine Oui
- 5 M. COUVERT Jean-Luc
- 6 Mme COLLIN Christine
- 7 M. BENTAYBI Badr
- 8 Mme BOUVIER-PATRON Annie
- 9 M. ROMET Nicolas Oui

- 10 Mme VERGNES Pascale
- 11 M. BERGER Guillaume
- 12 Mme CACHON Marie Claire
- 13 M. CAUFRIEZ Marc
- 14 Mme GERACI Diega
- 15 M. CUZIN Corentin

043 - Billeu

01 BILIEU, UNE PASSION COMMUNE

Conduite par : M. PENET Jean-Yves

- 1 M. PENET Jean-Yves Oui
- 2 Mme VIENOT Martine Oui
- 3 M. LOPEZ Jeremie
- 4 Mme CAMPIONE Nadine
- 5 M. GARIN David
- 6 Mme JACQUIER-LAFORGE Elodie
- 7 M. HEMMERLÉ Jean-Pierre
- 8 Mme AGARLA Cathy
- 9 M. HUYGHENS Bertand
- 10 Mme MILLARD Sophie
- 11 M. MANAUT Jean-Pierre
- 12 Mme THIÈRE Gisele
- 13 M. BREVET Kevin
- 14 Mme VIENOT Flore
- 15 M. GIRARD Anthony
- 16 Mme COQUELET Christiane
- 17 M. WEST Gregg
- 18 Mme DIOC Nadine
- 19 M. GARNIER Laurent
- 20 Mme FELD Angela
- 21 M. MAURIES Patrick

02 NOUVEAU CAP POUR BILIEU

Conduite par : Mme MUGNIER Isabelle

- 1 Mme MUGNIER Isabelle Oui
- 2 M. GERBEAUD David
- 3 Mme GUERAUD-PINET Danièle
- 4 M. BAFFERT Williams Oui
- 5 Mme STOFFEL Mathilde
- 6 M. RODRIGUES Christophe
- 7 Mme ESNAULT-PREVEIRAUD Brigitte
- 8 M. ROMIER Thierry
- 9 Mme CREBIER Sandrine
- 10 M. EYDELON-MONTAL Grégory
- 11 Mme COUDERT Pascale
- 12 M. BEHAL Eric
- 13 Mme MARTINEZ Olivia
- 14 M. PAPORELLO Marc
- 15 Mme RODRIGUES Maria De Fatima
- 16 M. GUIBOT Jacques
- 17 Mme HELWASER- RECH Renée
- 18 M. DAOUDI Mourad
- 19 Mme GUAGLIATA Virginie

- 20 M. ROBERT David
21 Mme GUEBEY Catherine

044 - Biol

01 AGIR ENSEMBLE POUR BIOL

Conduite par : M. BELMONT Patrick

- | | |
|----------------------------------|-----|
| 1 M. BELMONT Patrick | Oui |
| 2 Mme SALIS Stéphanie | |
| 3 M. ROCHESANI Philippe | |
| 4 Mme GIROUD Chantal | |
| 5 M. BOITON Jean-Claude | |
| 6 Mme CONSTANTIN-BERTIN Christel | |
| 7 M. DUPUY Jean-Louis | |
| 8 Mme GONCALVES Caroline | Oui |
| 9 M. PRUDHOMME Guy | |
| 10 Mme CHAPOT Bernadette | |
| 11 M. GROS Jean-Luc | |
| 12 Mme PALACIOS Magnolia | |
| 13 M. CHAVROT Eric | |
| 14 Mme DURAND Marie-Agnès | |
| 15 M. UGNON Emilien | |
| 16 Mme FUZIER Alexandra | |
| 17 M. BOITON Denis | |

045 - Biviers

01 BIVIERS AVEC VOUS!

Conduite par : M. FEROTIN Thierry

- | | |
|--------------------------------------|-----|
| 1 M. FEROTIN Thierry | Oui |
| 2 Mme SELTZ-BOUVIER Anny | |
| 3 M. TANZARELLA PAGANON Stephane | |
| 4 Mme VALET-DORE Sandrine | |
| 5 M. JANIN Eric | |
| 6 Mme ARNDT Marylin | Oui |
| 7 M. VULLIERME Lucien | |
| 8 Mme ALLIARD Estelle | |
| 9 M. DELPONT Jean-Louis | |
| 10 Mme GUILLEMAUD Capucine | |
| 11 M. BUSSIER Olivier | |
| 12 Mme CHAMPION Sylvie | |
| 13 M. VUETAZ Alain | |
| 14 Mme LAFITTE-MONTITON Valerie | |
| 15 M. ROUAST Etienne | |
| 16 Mme COULON Alexandra | |
| 17 M. BOULLE Serge | |
| 18 Mme MARTIN ÉPOUSE BLOCH Catherine | |
| 19 M. BOILLOT Louis | |
| 20 Mme LESAY-BEDAGUE Catherine | |
| 21 M. TOMASI Julien | |

02 Ensemble

Conduite par : M. NOISILLIER Jean-Pierre

- | | |
|-----------------------------|-----|
| 1 M. NOISILLIER Jean-Pierre | Oui |
|-----------------------------|-----|

Candidat au conseil
communautaire
Oui

- 2 Mme VILLA Sylvia
- 3 M. KULIK Christian
- 4 Mme AUDBOURG Emmanuelle
- 5 M. PAYRE-FICOT Joël
- 6 Mme BRANTUS Joselyne
- 7 M. GILLARD Michel
- 8 Mme RACLOT Alice
- 9 M. PILICHOWSKI Paul
- 10 Mme LEBLAN Sylvie
- 11 M. VION-DURY Jean-Yves
- 12 Mme CHARTIER Dominique
- 13 M. MARTIN Olivier
- 14 Mme PAYRE-FICOT Ilona
- 15 M. LAPLASSOTTE Jean-Claude
- 16 Mme DEVAL Chantal
- 17 M. CHARPENTIER Hugues
- 18 Mme GRANGIER Bernadette
- 19 M. PRATVIEL Pierre-Jean
- 20 Mme DEMARCHEZ Johana
- 21 M. BINDER Robert

048 - Bonnefamille

01 RÉUNIS POUR BONNEFAMILLE

Conduite par : M. QUEMIN André

- | | |
|---------------------------|-----|
| 1 M. QUEMIN André | Oui |
| 2 Mme CHEVALLIER Irène | |
| 3 M. FIEGEL Lionel | |
| 4 Mme GASS Julie | Oui |
| 5 M. HUBER Alain | Oui |
| 6 Mme PRACH Marie-Claire | |
| 7 M. MICOUD Gérard | |
| 8 Mme VERNAY Martine | |
| 9 M. CAMU Thierry | |
| 10 Mme BASCOP Valerie | |
| 11 M. BURY Nicolas | |
| 12 Mme BONNARDEL Laurene | |
| 13 M. WIART Louis-Charles | |
| 14 Mme TOLLY Rose-Ange | |
| 15 M. WILLEM Aurélien | |
| 16 Mme SOLNON Laura | |
| 17 M. MAITRE Emile | |

051 - Bougé-Chambalud

01 ENSEMBLE POUR L'AVENIR DE BOUGÉ-CHAMBALUD

Conduite par : M. ANDRÉ Sébastien

- | | |
|----------------------------|-----|
| 1 M. ANDRÉ Sébastien | Oui |
| 2 Mme FAYOLLE Claudette | Oui |
| 3 M. CHORIER Franck | |
| 4 Mme CADIER Anne-Marie | |
| 5 M. REMISE Sylvain | |
| 6 Mme CHASSAGNE Christiane | |
| 7 M. ARMANET Luc | |

- 8 Mme ANSELIN Tamara
- 9 M. PAYAN Roland
- 10 Mme GUILLET Sylvie
- 11 M. PACALLET Aurelien
- 12 Mme EFFANTIN Pauline
- 13 M. BIDARD Jean-Michel
- 14 Mme BETTON Florence
- 15 M. FOURNIER Roland

052 - Le Bourg-d'Oisans

01 Demain ensemble pour le Bourg-d'Oisans

Conduite par : M. VERNEY Guy

- | | |
|---------------------------------|-----|
| 1 M. VERNEY Guy | Oui |
| 2 Mme CROIBIER MUSCAT Ghislaine | Oui |
| 3 M. CARREL Camille | Oui |
| 4 Mme THEBAULT Estelle | Oui |
| 5 M. GOFFMAN Georges | Oui |
| 6 Mme FIAT Agnès | Oui |
| 7 M. VACCARELLA Sebastiano | Oui |
| 8 Mme FUZEAU Anita | Oui |
| 9 M. DIET Jean | Oui |
| 10 Mme CONSTANT-MARMILLON Elise | Oui |
| 11 M. GIRAUD Jean-Luc | Oui |
| 12 Mme CHAIX Fabienne | Oui |
| 13 M. RAVIOLA Jean-Luc | Oui |
| 14 Mme FACON Mélanie | Oui |
| 15 M. PICCA Jean-François | Oui |
| 16 Mme FAYOLLE Aurélie | Oui |
| 17 M. BRILLAUD Laurent | Oui |
| 18 Mme JOUVENCEL Renée | Oui |
| 19 M. CAPELLI Ludovic | Oui |
| 20 Mme MOURA Stéphanie | Oui |
| 21 M. CONTARDO Régis | Oui |
| 22 Mme ROCHE Mauricette | Oui |
| 23 M. CAPELLO Claude | Oui |
| 24 Mme BRICHET Marilyn | Oui |
| 25 M. MELMOUX Robert | Oui |

02 BOURG D'OISANS 2020LA FABRIQUE CITOYENNE

Conduite par : M. AYMOZ Bruno

- | | |
|---------------------------|-----|
| 1 M. AYMOZ Bruno | Oui |
| 2 Mme BEAUVAIS Sidonie | Oui |
| 3 M. HUGONNARD Olivier | Oui |
| 4 Mme MOYET Yvette | Oui |
| 5 M. GALMARD Serge | Oui |
| 6 Mme BAUCHERY Laure-Anne | Oui |
| 7 M. VINCENT Guy | Oui |
| 8 Mme TICHIT Perrine | Oui |
| 9 M. BALME Richard | Oui |
| 10 Mme MORAND Isabelle | Oui |
| 11 M. GUILLET François | Oui |
| 12 Mme VIAL Mathilde | Oui |
| 13 M. FERLIN Frédéric | Oui |

Livre des listes détaillées

Candidat au conseil
communautaire
Oui

- 14 Mme COUVERT Valérie
- 15 M. CONSTANT-MARMILLON Séverin
- 16 Mme WEBER Ariane
- 17 M. PAOLI Damien
- 18 Mme MIGAULT Cécilia Magali
- 19 M. RUINAT Lionel
- 20 Mme MAKARAWIEZ Catherine
- 21 M. HEZARD Jean-Marie
- 22 Mme KNIPILER Françoise
- 23 M. DUTREILLY Claude
- 24 Mme CONEDERA Isabelle
- 25 M. PISSETTY Patrick

053 - Bourgoin-Jallieu

01 BOURGOIN-JALLIEU : CONSTRUISONS UNE VILLE ÉCOLOGIQUE, UNIE ET SOLIDAIRE

Conduite par : M. PERRARD Damien

- 1 M. PERRARD Damien Oui
- 2 Mme PENAVAIRE Frédérique Oui
- 3 M. AYDIN Michael Oui
- 4 Mme RENARD Isabelle Oui
- 5 M. PERNET Damien Oui
- 6 Mme MARTINI Odile Oui
- 7 M. DOREL Kévin Oui
- 8 Mme CROUZIER Anne Oui
- 9 M. RICHERMOZ Roger Oui
- 10 Mme CONTE Sophie Oui
- 11 M. PELLET Thierry
- 12 Mme MATHIOT Martine
- 13 M. RICCARDI Marc Oui
- 14 Mme BERTHE Corinne Oui
- 15 M. LEFORESTIER Mickaël Oui
- 16 Mme BOUANA Angélique Oui
- 17 M. SACI Bachir Oui
- 18 Mme MAHROUG Aïda Oui
- 19 M. AUSPITZ Georges Oui
- 20 Mme GOUTAUDIER Danielle Oui
- 21 M. JUSTER Vincent
- 22 Mme GURSOY Nisanur
- 23 M. MONNET-PAQUET Jean-Michel
- 24 Mme HENON Virginie
- 25 M. CANDORET David
- 26 Mme TAS Serap
- 27 M. MER Julien
- 28 Mme ALIN AHMED Somalya
- 29 M. RIGUET Djamel
- 30 Mme DIALLO Diamy
- 31 M. COLLURA Biagio (Nationalité : Italienne)
- 32 Mme FILARDO Philomène
- 33 M. MEDJED Mabrouk
- 34 Mme DELACOURT Fabienne
- 35 M. PRAY Michel
- 36 Mme ROUCHOUZE Michèle
- 37 M. ALCARAZ Jean-Jérôme

02 ENSEMBLE, AGISSONS POUR BOURGOIN-JALLIEU !

Conduite par : M. BENEDETTO Joseph

1 M. BENEDETTO Joseph	Oui
2 Mme GUICHARD Chrystèle	Oui
3 M. GRIFFON Loïc	Oui
4 Mme MOROZOVA Svetlana	Oui
5 M. NADIM Timothé	Oui
6 Mme AFATMI Fayza	Oui
7 M. LAKES Riad	Oui
8 Mme COVAREL Brigitte	Oui
9 M. LE Van Thoai	Oui
10 Mme DEBIZE Muriel	Oui
11 M. RATON Eric	Oui
12 Mme GARRIDO Madyson	Oui
13 M. CARDOSO Robert	Oui
14 Mme MENAND Sandrine	Oui
15 M. FAGUET Florian	Oui
16 Mme GODEY Angélique	Oui
17 M. RMIKI Hamid	Oui
18 Mme RIPERT Anais	Oui
19 M. LAOUEDJ Farouk	
20 Mme DURIF Andrée	
21 M. ESMERY Alain	
22 Mme COURTEAU Marie	
23 M. ZITOUNI Omar	
24 Mme ZENIM Nadira	
25 M. FAGUET Yves	
26 Mme SABATE Christianne	
27 M. LAOUEDJ Nourredine	
28 Mme LABOUROT Annick	
29 M. ZIDANE Youssef	
30 Mme NADIM Nathalie	
31 M. REVELANT Stéphane	
32 Mme ZENIM Meriam	
33 M. MARIE Michel	
34 Mme NADIM Nadia	
35 M. CARSENAT Lucien	

03 AU COEUR DE BOURGOIN-JALLIEU

Conduite par : Mme GERMAIN Nathalie

1 Mme GERMAIN Nathalie	Oui
2 M. ARNAUD-GODDET Albert	Oui
3 Mme FAVRE Mathilde	Oui
4 M. ATTIAS David	Oui
5 Mme BLANCHIER Nadège	Oui
6 M. BILLARD Alexandre	Oui
7 Mme BOUQUET Françoise	Oui
8 M. BOUTEILLON Boris	Oui
9 Mme DURAND Nomikie	Oui
10 M. MANETTE Miguel	Oui
11 Mme BIANCHINI Marie	Oui
12 M. BATTELO Serge	Oui
13 Mme GINET Marie-Line	Oui
14 M. LIEBAUD Stéphane	Oui

Livre des listes détaillées

	Candidat au conseil communautaire
15 Mme VILARNAU Montserrat	Oui
16 M. NEAU Gilles	Oui
17 Mme CHABANNE Annick	Oui
18 M. CANADAS Adrien	Oui
19 Mme NEUTS Annick	
20 M. FLACHER Denis	
21 Mme DE ROSSO Annie	
22 M. GUILLEMARD Bruno	
23 Mme SERGUINE Zora	
24 M. DURAND Jean	
25 Mme ASTORINO Josiane	
26 M. PIOLAT Daniel	
27 Mme DE LAZZER Francine	
28 M. MEUNIER Alain	
29 Mme ALLOT Danielle	
30 M. BROCHIER Jean-Paul	
31 Mme VERNAY Christiane	
32 M. JACOB Gérard	
33 Mme DUPUIS Elise	
34 M. JANIN Michel	
35 Mme THEVENET Paulette	
04 GARDONS LE CAP !	
Conduite par : M. CHRIQUI Vincent	
1 M. CHRIQUI Vincent	Oui
2 Mme DESFORGES Marie-Laure	Oui
3 M. GIRARD Jean-Pierre	Oui
4 Mme ROULOT Océane	Oui
5 M. LEPRETRE Aurélien	Oui
6 Mme ACCETTOLA Hélène	Oui
7 M. MAILLET Dorian	Oui
8 Mme BACCAM Marguerite	Oui
9 M. DIAS Olivier	Oui
10 Mme DANTHON Brigitte	Oui
11 M. LEGAY-BELLOD Gael	Oui
12 Mme DUSSERT Marie-Therese	Oui
13 M. CARRON Michel	Oui
14 Mme JACQUEMOND Nathalie	Oui
15 M. CHALESSIN Sebastien	Oui
16 Mme ALATAS Semiha	Oui
17 M. BATILLOT Alain	Oui
18 Mme MULIN Danielle	Oui
19 M. BONNAMY Armand	
20 Mme ABDERRAHIM Myriam	
21 M. CAMPO Laurent	
22 Mme BUSSY Chantal	
23 M. JOSEPH Thierry	
24 Mme DAOUI Anissa	
25 M. CIOFFI Christian	
26 Mme CADI Dominique	
27 M. BRIOUDE Robert	
28 Mme SOUCHAUD Marie-Claude	
29 M. BERTEA Gabriel (Nationalité : Roumaine)	
30 Mme PERROUD Amel	

- 31 M. POUGHON Cedric
- 32 Mme BULLIOD Hélène
- 33 M. HAAS Jean-Claude
- 34 Mme MOREL Carole
- 35 M. DECHELLE Olivier

05 BERJALLIENS ALLONS PLUS LOIN

Conduite par : M. PARDAL Jean-Claude

- | | |
|-------------------------------|-----|
| 1 M. PARDAL Jean-Claude | Oui |
| 2 Mme YILMAZ Meryem | Oui |
| 3 M. MAGUET Laurent | Oui |
| 4 Mme MASSON Aurélia | Oui |
| 5 M. DIAS Daniel | Oui |
| 6 Mme PFANNER Virginie | Oui |
| 7 M. BORNE André | Oui |
| 8 Mme ROBERT Mélanie | Oui |
| 9 M. YAHIAOUI Keller | Oui |
| 10 Mme DARMON Cécile | Oui |
| 11 M. DESCAMPS Alain | Oui |
| 12 Mme DIGON Angele | |
| 13 M. GOZARD Jonathan | |
| 14 Mme ENAY MARTIN Isabelle | Oui |
| 15 M. CUISENIER Laurent | Oui |
| 16 Mme MORGAN Cécile | Oui |
| 17 M. LAUVERGEON Philippe | Oui |
| 18 Mme DORLEAC Michèle | Oui |
| 19 M. FLAMENT Amaury | Oui |
| 20 Mme DURAND Sylvie | Oui |
| 21 M. FABRY Thierry | |
| 22 Mme BENDJELD Nabila | |
| 23 M. TAVERNIER Paul-Jean | |
| 24 Mme LARIBI Fadhila | |
| 25 M. RAFALOVICZ Michel | |
| 26 Mme ORTEGA Virginie | |
| 27 M. HADJ AMMAR Moufid | |
| 28 Mme SAUVAGNAT Marie | |
| 29 M. LEFÈVRE André | |
| 30 Mme DAÇA Fadela | |
| 31 M. CECILLON Damien | |
| 32 Mme BONNET CASSON Nathalie | |
| 33 M. PINOL Jean-Paul | |
| 34 Mme MOREL Sylvie | |
| 35 M. RUDELLE Richard | |

054 - Bouvesse-Quirieu

01 BOUVESSE-QUIRIEU VILLAGE D'AVENIR

Conduite par : M. GONZALEZ Frédéric

- | | |
|------------------------|-----|
| 1 M. GONZALEZ Frédéric | Oui |
| 2 Mme SIMON Angélique | |
| 3 M. GARÇON Joël | |
| 4 Mme BLAEVOET Myriam | Oui |
| 5 M. MERLE Thierry | |
| 6 Mme FOURNIÉ Sylvie | |

- 7 M. TEILLON Romain
- 8 Mme RHÔNE Karine
- 9 M. JOIRON Frederic
- 10 Mme KANMACHER Violaine
- 11 M. BORDEL Serge
- 12 Mme PROST Stéphanie
- 13 M. TALLON Cedric
- 14 Mme JAUNET Magali
- 15 M. ALMODOVAR François
- 16 Mme JERPHAGNON-GRANDJEAN Annie
- 17 M. LOZOWSKI Eddy
- 18 Mme KINGET Bochra
- 19 M. BERTRAND Jean-Charles
- 20 Mme CARRET Laetitia

02 BQA-BOUVESSE-QUIRIEU AUTREMENT

Conduite par : Mme MILLAT DAL PRA Nicole

- | | |
|----------------------------------|-----|
| 1 Mme MILLAT DAL PRA Nicole | Oui |
| 2 M. VIENOT DE VAUBLANC Eric | Oui |
| 3 Mme LAX Lorène | |
| 4 M. DOUCET Phillipe | |
| 5 Mme RACZAK REBOUILLAT Annick | |
| 6 M. BOULANGER Thomas | |
| 7 Mme MONNIER ALEXANDRE Florence | |
| 8 M. DE MAUROY Pierre | |
| 9 Mme MARTIN-COCHER Juliette | |
| 10 M. MAROT-DRUARD Valéry | |
| 11 Mme VIORBE Marie-Christine | |
| 12 M. SALUCE Ivan | |
| 13 Mme CROIBIER GUICHARD Corinne | |
| 14 M. MARCEL Joseph | |
| 15 Mme RIGAUX Chloé | |
| 16 M. PRIMAT Jack | |
| 17 Mme MASSICARD Elisabeth | |
| 18 M. POUYROUX Jean Pierre | |
| 19 Mme SINTUREL Nerline | |
| 20 M. FRIGENI Roger | |
| 21 Mme GROS MARCEL Bernadette | |

058 - Brézins

01 BRÉZINS 2020 Poursuivons ensemble

Conduite par : M. GELAS Gilles

- | | |
|-------------------------|-----|
| 1 M. GELAS Gilles | Oui |
| 2 Mme PERRIN Audrey | Oui |
| 3 M. BARBE Jean-David | Oui |
| 4 Mme DEMARCQ Valérie | |
| 5 M. ROUDET Didier | |
| 6 Mme PARADIS Angélique | |
| 7 M. LUC-PUPAT Hervé | |
| 8 Mme PETIT Denise | |
| 9 M. ESTIENNE Frédéric | |
| 10 Mme MOREL Céline | |
| 11 M. DUBOIS Michel | |

- 12 Mme LEPETIT DE MONTFLEURY Maude
- 13 M. LUC-PUPAT Mathieu
- 14 Mme TOURNU Delphine
- 15 M. MARION Gérard
- 16 Mme METRAL Isabelle
- 17 M. FOURNIER Patrick
- 18 Mme DUPEUX Florine
- 19 M. GATTEL Didier
- 20 Mme PFEIL Jocelyne
- 21 M. BENOIT Gabriel

059 - Brié-et-Angonnes

01 BRIE ET ANGONNES 2020 UN VILLAGE D'AVENIR

Conduite par : M. SOULLIER Claude

- 1 M. SOULLIER Claude
- 2 Mme AUBENAS Agnès
- 3 M. BOZZARELLI Serge
- 4 Mme PAPET Sandrine
- 5 M. DEPARTE Jean-Daniel
- 6 Mme POLICAND Celine
- 7 M. LEPLEGE Damien
- 8 Mme BUILLET Catherine
- 9 M. DUBOIS-PAGNON Gilles
- 10 Mme THOUZEAU Elodie
- 11 M. RANEA Franck
- 12 Mme BOUDIAF Valerie
- 13 M. CHAZAL Daniel
- 14 Mme POULENARD Brigitte
- 15 M. BARD Jean-Paul
- 16 Mme SELLE Isabelle
- 17 M. MARTORANA Thierry
- 18 Mme VILLA Christiane
- 19 M. BUIRON Karel
- 20 Mme PETITJEAN Therese
- 21 M. JACQUET-FERRAND Philip
- 22 Mme SAULNIER Nicole
- 23 M. RACINET Claude
- 24 Mme BARALDI Marie-Therese
- 25 M. LEFEBVRE Bruno

Oui
Oui

02 Unis pour Brié-et-Angonnes

Conduite par : M. CHARVET Bernard

- 1 M. CHARVET Bernard
- 2 Mme BOULEBSOL Nicole
- 3 M. VIGOUROUX Xavier
- 4 Mme BAUMANN Laurence
- 5 M. BOISSET Laurent
- 6 Mme LIAUD Rachel
- 7 M. CHASLES Jean-Marc
- 8 Mme LAURENS Christine
- 9 M. PASQUALI Sacha
- 10 Mme BRUN-COSME Estée
- 11 M. JAIL Dominique

Oui
Oui

- 12 Mme CENDRIN Laurence
- 13 M. EXCOUSSEAU Jean-François
- 14 Mme BONZI Madeleine
- 15 M. JOUAN Corentin
- 16 Mme COQUET BATTENDIER Coralie
- 17 M. CATRY Alban
- 18 Mme MELCHIOR Jocelyne
- 19 M. THEVENIN Olivier
- 20 Mme LUPO Sandrine
- 21 M. GAILLARD Eric
- 22 Mme HALLER Roselyne
- 23 M. TSCHIRRET Philippe
- 24 Mme BIZET Sylviane
- 25 M. GALLE Bernard

061 - La Buisse

01 LA BUISSE ENSEMBLE!

Conduite par : M. DESSEZ Dominique

- | | |
|---------------------------------|-----|
| 1 M. DESSEZ Dominique | Oui |
| 2 Mme BETHOUX Sophie | Oui |
| 3 M. PAPILLON Serge | Oui |
| 4 Mme MONGHEAL Sylvaine | |
| 5 M. REY-GORREZ Christian | |
| 6 Mme DE GALBERT Marie, Agnes | |
| 7 M. LE GUILLARME Nicolas | |
| 8 Mme PASQUIER Fanny | |
| 9 M. ATTALI Jean-Marc | |
| 10 Mme VANPRAET Daphné | |
| 11 M. VIRET Julien | |
| 12 Mme SEVOZ-LAVERDURE Séverine | |
| 13 M. SEGARD Florent | |
| 14 Mme DUCROT Aurélie | |
| 15 M. BENARD Sébastien | |
| 16 Mme DELPHIN Sandrine | |
| 17 M. CHAZARD Maxime | |
| 18 Mme DROUAUD Jacqueline | |
| 19 M. RADICE Jean-Louis | |
| 20 Mme MAZUET Christine | |
| 21 M. BOURGEOIS Thierry | |
| 22 Mme COLOMBIER Sylvie | |
| 23 M. AUSSEL Jean-Paul | |
| 24 Mme ZAMBEAUX Noémie | |
| 25 M. GOUBAULT Baptiste | |

064 - Cessieu

01 LISTE D'ACTION POUR LA DEFENSE DES INTERETS COMMUNAUX

Conduite par : M. BROCHARD Christophe

- | | |
|--------------------------|-----|
| 1 M. BROCHARD Christophe | Oui |
| 2 Mme BATTIER Joëlle | Oui |
| 3 M. LELONG Frédéric | Oui |
| 4 Mme BUTTIN Nadine | Oui |
| 5 M. BUISSON Pierre | |

- 6 Mme MOUNIER Valérie
- 7 M. CORONT DUCLUZEAU Lucien
- 8 Mme BEUCHAT Nadine
- 9 M. VERT Thierry
- 10 Mme VIDAL-SICAUD Maryline
- 11 M. DEBIÉ Sébastien
- 12 Mme ROSTAING Magalie
- 13 M. GUICHERD Didier
- 14 Mme JEUNE Sandrine
- 15 M. GUEUGUE Gérard
- 16 Mme RIVIERE Isabelle
- 17 M. FERRARI Francis
- 18 Mme ROSTAING Sabine
- 19 M. MARCONNET Benoît
- 20 Mme MOUCHE Sophie
- 21 M. GUICHERD Aurélien
- 22 Mme AMADE Cécile
- 23 M. CLAISSE Cyrille

065 - Châbons

01 ENSEMBLE, CONTINUONS POUR CHABONS

Conduite par : Mme BARANI Marie-Pierre

- | | |
|------------------------------|-----|
| 1 Mme BARANI Marie-Pierre | Oui |
| 2 M. CHARLETY Philippe | Oui |
| 3 Mme ORTUNO Michelle | Oui |
| 4 M. BOZON Pierre | Oui |
| 5 Mme PERON Catherine | Oui |
| 6 M. RIVIERE Denis | |
| 7 Mme PELLERIN Annick | |
| 8 M. DURAND Lionel | |
| 9 Mme GONIN Nicole | |
| 10 M. COMBET Stéphane | |
| 11 Mme COMBALOT Chrystelle | |
| 12 M. BRECHET Alexandre | |
| 13 Mme VIAL Ludivine | |
| 14 M. GAILLARD Claude | |
| 15 Mme LEDEUIL Estelle | |
| 16 M. GUILLERMIN Romuald | |
| 17 Mme MEYER Sylvie | |
| 18 M. LACROIX Franck | |
| 19 Mme OBERLIN Caroline | |
| 20 M. MARTIN David | |
| 21 Mme MEUNIER-BLANCHON Emma | |

067 - Chamagnieu

01 CHAMAGNIEU "TOUS" SIMPLEMENT

Conduite par : M. CADO Jean-Yves

- | | |
|-------------------------|-----|
| 1 M. CADO Jean-Yves | Oui |
| 2 Mme CHARDON Odile | Oui |
| 3 M. BAUDELET Jean-Marc | |
| 4 Mme MATILLAT Anne | |
| 5 M. SIROT Philippe | |

- 6 Mme BENARD Adeline
- 7 M. BAZIN Éric
- 8 Mme BALLEFIN Agnès
- 9 M. TRIOULAIRE Olivier
- 10 Mme GELIN Pascale
- 11 M. MARTINEZ Claude
- 12 Mme QUENTIN Pascale
- 13 M. MAISONNETTE Romain
- 14 Mme BERNARD Laure
- 15 M. BERTRAND Romain
- 16 Mme DUNCAN Raquel
- 17 M. LAUTSCH David
- 18 Mme BEROUD Anne
- 19 M. PINCHON Sébastien
- 20 Mme GRACIA Agnès
- 21 M. BEAUGHON Gérard

068 - Champagnier

01 Champagnier en commun

Conduite par : M. CHOLAT Florent

- 1 M. CHOLAT Florent
- 2 Mme BRALET Elise
- 3 M. SOUCHE Pascal
- 4 Mme BERENDES Pascale
- 5 M. ALOTTO Herve
- 6 Mme ANDRIES Carole
- 7 M. JULIEN Jean Paul
- 8 Mme CAVARRETTA Christine
- 9 M. MENNERON Pierre-Alain
- 10 Mme DELMAS Chloé
- 11 M. IMBERT Gilles
- 12 Mme AFENDIKOW Sarah
- 13 M. ROSSIGNOL Benoit
- 14 Mme HARREAU Lucie
- 15 M. PERRIER Pascal
- 16 Mme MOUREN Danièle
- 17 M. GHIO Eric

Oui
Oui

02 Ensemble pour l'avenir de Champagnier

Conduite par : M. LEVEQUE Raoul

- 1 M. LEVEQUE Raoul
- 2 Mme ORGANDE Brigitte
- 3 M. COLLAVET Hubert
- 4 Mme BARON Nathalie
- 5 M. BORIEN Gilles
- 6 Mme VILLAVERDE PIMENTEL Anne-Solène
- 7 M. BOUKHELIFA Salim
- 8 Mme REYMOND Annick
- 9 M. FAUR Paul
- 10 Mme HAMADENE Farah
- 11 M. BILLIERAS Franck
- 12 Mme LOMBARD Catherine
- 13 M. BLANC Baptiste

Oui

Oui

- 14 Mme GELAS Céline
- 15 M. HEINRY Mickaël
- 16 Mme BAILLY Alexandra
- 17 M. KAMBOURIAN Pascal

069 - Champier

01 CHAMPIER À COEUR, GRANDIR ENSEMBLE

Conduite par : M. LAROCHE Sébastien

- 1 M. LAROCHE Sébastien Oui
- 2 Mme GUILLET Valérie Oui
- 3 M. GUEUGNON Christian
- 4 Mme EMPTOZ Catherine
- 5 M. BOUCHON Alain
- 6 Mme CICERON Sophie
- 7 M. PERIN Christophe
- 8 Mme COEUR Déborah
- 9 M. JAY Stéphane
- 10 Mme RECARD Marie-Laure
- 11 M. FAURE Fabrice
- 12 Mme PEREIRA Christiane
- 13 M. PAILLOT Gérard
- 14 Mme RIGHETTI Véronique
- 15 M. FIGUEIREDO Jean-Manuel

070 - Le Champ-près-Frogès

01 BIEN VIVRE ENSEMBLE A CHAMP PRES FROGES

Conduite par : Mme JACQUIN Mylène

- 1 Mme JACQUIN Mylène Oui
- 2 M. FANTATO Roland Oui
- 3 Mme JEANSELME Pascale
- 4 M. MONON Gérard
- 5 Mme VILLERMAIN Isabelle
- 6 M. RIONDET Pascal
- 7 Mme NICOLLET Isabelle
- 8 M. PROST Jean Noël
- 9 Mme BARUZZO Caroline
- 10 M. SAURAT Dominique
- 11 Mme REYMOND Séverine
- 12 M. THERY Eynard
- 13 Mme FLORES Angélique
- 14 M. RAFIN Maxence
- 15 Mme ANGONIN Maria
- 16 M. ZITO Joseph
- 17 Mme PROST Anne-Marie

02 Les Champiots, ensemble pour l'avenir

Conduite par : Mme MONTEL-LOUIS Sandrine

- 1 Mme MONTEL-LOUIS Sandrine Oui
- 2 M. PERRIN-BIT Marc Oui
- 3 Mme TARA Lydia
- 4 M. HENDRY Hervé
- 5 Mme MASNADA Elodie

- 6 M. FERRAFIAT Lionel
- 7 Mme NAVARRO-DUPLAA Sylvie
- 8 M. SEKHRI Karim
- 9 Mme GRANDONI Karine
- 10 M. RODA FERREIRA David
- 11 Mme BEVILLARD Chantal
- 12 M. PORTIGLIATTI-PIANCERA Thierry
- 13 Mme AMBLARD Sophie
- 14 M. LESTRA Nicolas
- 15 Mme TORREGROSA-DECHENAUX Florence

071 - Champ-sur-Drac

01 AVEC VOUS CONSTRUISONS DEMAIN

Conduite par : M. DIETRICH Francis

- | | |
|-------------------------------|-----|
| 1 M. DIETRICH Francis | Oui |
| 2 Mme CHABANY Sylvie | Oui |
| 3 M. VITINGER Gaby | |
| 4 Mme SELVE Martine | |
| 5 M. SANCHEZ Didier | |
| 6 Mme DUCES Evelyne | |
| 7 M. CATTANI Jean-Louis | |
| 8 Mme DIBON Marie Clarisse | |
| 9 M. PROCACCI Thierry | |
| 10 Mme MILET Fabienne | |
| 11 M. BARET Eric | |
| 12 Mme ABRAHAM-MOREL Angeline | |
| 13 M. DOMINGUEZ Florian | |
| 14 Mme CHAUMONT Laëtitia | |
| 15 M. MEDAVIT Richard | |
| 16 Mme CADORET Sandrine | |
| 17 M. BOFELLI Yves | |
| 18 Mme ARRAR Pauline | |
| 19 M. SERRAILLE Jérôme | |
| 20 Mme PAÏO Josette | |
| 21 M. SLOWIK Alexandre | |
| 22 Mme SARGIAN Antoinette | |
| 23 M. ZANNI Bernard | |
| 24 Mme KOENIG Sandra | |
| 25 M. MARTINEZ Ange | |

02 CHAMP AUTREMENT AGISSONS ENSEMBLE

Conduite par : Mme RIOU Muriel

- | | |
|--------------------------|-----|
| 1 Mme RIOU Muriel | Oui |
| 2 M. GRENIER Jean-Marc | |
| 3 Mme MOLLARD Nadège | |
| 4 M. DEUTSCH Fabrice | |
| 5 Mme PACHIAUDI Murielle | |
| 6 M. LECHARME Cedric | Oui |
| 7 Mme BERTRAND Nathalie | |
| 8 M. GILLIER Thierry | |
| 9 Mme FILLOUX Muriel | |
| 10 M. PERRIER Benjamin | |
| 11 Mme ESCOFFIER Sophie | |

- 12 M. DAMAY Guillaume
- 13 Mme TODESCHINI Jennifer
- 14 M. BONNIOT Claude
- 15 Mme PERRIER Christine
- 16 M. LA MANNA Michel
- 17 Mme RAISON Tiphaine
- 18 M. LACROIX Julien
- 19 Mme ROUBY Valerie
- 20 M. BOBINSKI Alain
- 21 Mme NIVON Nadine
- 22 M. MOULIN Pierre-Yves
- 23 Mme PONCET Sophie
- 24 M. VERNIER Dimitri
- 25 Mme OUARAB-LEGRAIN Chantal

072 - Chanas

01 AGIR ENSEMBLE POUR NOTRE COMMUNE

Conduite par : M. MALATRAIT Jean-Charles

- | | |
|-----------------------------|-----|
| 1 M. MALATRAIT Jean-Charles | Oui |
| 2 Mme COULAUD Raymonde | Oui |
| 3 M. VIAL Bernard | |
| 4 Mme LEVET Marie Claude | |
| 5 M. SEVELINGE Alexandre | Oui |
| 6 Mme FUMAS Jacqueline | |
| 7 M. PARISOT Xavier | |
| 8 Mme HARSCOET Véronique | |
| 9 M. BOURSON Julien | |
| 10 Mme SIBERT Julie | |
| 11 M. LESIGNOLI Stéphane | |
| 12 Mme BERNARD Dominique | |
| 13 M. VARALDI Emmanuel | |
| 14 Mme MARTINEZ Maria | |
| 15 M. GONGORA Philippe | |
| 16 Mme MITTENAERE Claire | |
| 17 M. FRAYSSE Joël | |
| 18 Mme TURPIN Cyriane | |
| 19 M. CHAVANON Sébastien | |
| 20 Mme GUERRY Alexandra | |
| 21 M. GUERRY Sébastien | |
| 22 Mme ALLAIX Gisèle | |
| 23 M. DESSEUX Jean-Noël | |
| 24 Mme RIBEIRO Barbara | |
| 25 M. MONNERAT Régis | |

02 UN AVENIR POUR TOUT CHANAS

Conduite par : M. FABRE Pascal

- | | |
|-----------------------|-----|
| 1 M. FABRE Pascal | Oui |
| 2 Mme PUSSET Sandrine | Oui |
| 3 M. BALTAYAN Patrick | |
| 4 Mme CHANTEPY Jade | |
| 5 M. CHANEL Daniel | |
| 6 Mme BOUYOUSFI Lydia | |
| 7 M. MONET Olivier | |

8	Mme QUEIJO Sandra	
9	M. BLONDEL Regis	Oui
10	Mme RAMECHE Meriem	
11	M. SERHANI Mehdi	
12	Mme CHANEL Corinne	
13	M. GODET Gérard	
14	Mme BLONDEL Virginie	
15	M. ASTRUC Stéphane	
16	Mme MATAY Elodie	
17	M. COCHET Jacques	
18	Mme FORCHERON Lucie	
19	M. RAT Michel	
20	Mme LAPERROUSE Rachel	
21	M. BERRUYER Stéphane	
22	Mme RAT Josiane	
23	M. GASPARD Loïc	
24	Mme MARTIN Sylvie	
25	M. ROCHAT Anthony	

075 - Chapareillan

01 ALTERNATIVE CHAPAREILLAN

Conduite par : M. MIELLET Jean

1	M. MIELLET Jean	Oui
2	Mme MORRIS Anne	
3	M. BOURQUARD Olivier	
4	Mme LAURENT Delphine	
5	M. BERLIOZ Bruno	
6	Mme CELOT Sandra	
7	M. CHALONS Jean-Michel	
8	Mme MOLENAAR Maud	
9	M. FRECON Patrick	
10	Mme MERLE Pascale	Oui
11	M. PASQUIER Raynald	Oui
12	Mme CHAROULET Anne	
13	M. BILLION Frédéric	
14	Mme IANNUZZI Sérevine	
15	M. FERRAGATTI Gérard	
16	Mme FRESCHI Laurence	
17	M. CHARAMELET Didier	
18	Mme BRAVO Christelle	
19	M. GENAS Etienne	
20	Mme MEILLER Blandine	
21	M. GONTHIER Yves	
22	Mme LOUIS Catherine	
23	M. BOULANGE Eric	
24	Mme LOPEZ Denise	

02 Chapareillan 2020

Conduite par : Mme VENTURINI Martine

1	Mme VENTURINI Martine	Oui
2	M. FORTE Gilles	
3	Mme GIOANETTI Emmanuelle	
4	M. SOMME Franck	Oui

- 5 Mme IMBAULT-HUART Valérie
- 6 M. BLUMET Fabrice
- 7 Mme DEFILIPPI Annalisa
- 8 M. SOCQUET-CLERC Roland
- 9 Mme MANCEAU Malika
- 10 M. LIMOUSIN Yann
- 11 Mme SEYSSEL Valérie
- 12 M. BEYSSON Lucas Gilbert
- 13 Mme SACLIER Valérie
- 14 M. DUMAS Christopher
- 15 Mme HIRSCH Suan
- 16 M. VILLESSOUBRE Jean-Pierre
- 17 Mme MOTTA Gisele
- 18 M. ROCHE Stéphane
- 19 Mme THOME Sylvie
- 20 M. MARCEAU Fabrice
- 21 Mme UCHET Nathalie
- 22 M. PORTAY René
- 23 Mme BOUILLOZ Julie
- 24 M. DUVAL Fabrice

Oui

076 - La Chapelle-de-la-Tour

01 AGIR DURABLEMENT POUR LA CHAPELLE DE LA TOUR

Conduite par : M. BERNARD Jacques

- 1 M. BERNARD Jacques
- 2 Mme TISSERAND Thérèse
- 3 M. MEYRIEUX Serge
- 4 Mme PINJON Catherine
- 5 M. SAGNES Guillaume
- 6 Mme MILLET Carole
- 7 M. COTTAZ Vincent
- 8 Mme GARDIEN Isabelle
- 9 M. PATTARD Alexandre
- 10 Mme GAGNOUD Marie-Agnès
- 11 M. GENTIL Fabrice
- 12 Mme CAMOULES Elisabeth
- 13 M. VANDERWEYEN Eric (Nationalité : Belge)
- 14 Mme DE LA ROCHE Fabienne
- 15 M. GALLIEN Jean
- 16 Mme LAVERGNE Laurine
- 17 M. GUILLAUD Hervé
- 18 Mme PEUTIN Nathalie
- 19 M. ANTOINE Dominique
- 20 Mme RAVIER Odile
- 21 M. TARDIVAT Patrick

Oui
Oui

02 BIEN VIVRE ENSEMBLE A LA CHAPELLE

Conduite par : M. LOMBARD Ludovic

- 1 M. LOMBARD Ludovic
- 2 Mme DUBOIS-FOURNEL Céline
- 3 M. CHARLOT Sylvain
- 4 Mme REGNAULT Véronique
- 5 M. CHOPIN Xavier

Oui
Oui

- 6 Mme CASARES Christine
- 7 M. PEYSSON Marc
- 8 Mme BILLY Delphine
- 9 M. COTTET Olivier
- 10 Mme COLARDEAUX Nathalie
- 11 M. JULLIEN-PALLETIER Alexandre
- 12 Mme RAMUS Marie-Christine
- 13 M. MOREUX Bertrand
- 14 Mme PILOZ Claire
- 15 M. DREVET Geoffrey
- 16 Mme VALLIN Cécile
- 17 M. CHAPELON Jean-Luc
- 18 Mme FORET Isabelle
- 19 M. RAMBAUD Benoît
- 20 Mme SOURDIN Laétitia
- 21 M. MICHEL Jean-Jacques

081 - Charantonnay

01 Un projet d'avenir pour Charantonnay Conduite par : M. ORELLE Pierre-Louis

- | | |
|-----------------------------------|-----|
| 1 M. ORELLE Pierre-Louis | Oui |
| 2 Mme DELAY Monique | Oui |
| 3 M. ROUSSET Christian | |
| 4 Mme DECOODT Caroline | |
| 5 M. BICHET Fabien | Oui |
| 6 Mme REBOURS Michèle | |
| 7 M. BRETONNIER Pierre | |
| 8 Mme MORIN Sandra | Oui |
| 9 M. BAYLE Christian | |
| 10 Mme MARC Evelyne | |
| 11 M. DRAGHI Jérôme | |
| 12 Mme VAUGON Marie-Paule | |
| 13 M. PÉRICHON Philippe | |
| 14 Mme SOARES DOS SANTOS Fabienne | |
| 15 M. DARTY Joachim Johnny | |
| 16 Mme FINCK Rachel | |
| 17 M. DESFLACHES Xavier | |
| 18 Mme BICHET Eugénie | |
| 19 M. HUMBERT Maxime | |
| 20 Mme POMMIER Sonia | |

082 - Charavines

01 BIENVENUE À CHARAVINES Conduite par : M. GUILLAUD-BATAILLE Bruno

- | | |
|------------------------------|-----|
| 1 M. GUILLAUD-BATAILLE Bruno | Oui |
| 2 Mme BRESSY Catherine | |
| 3 M. BERNARD Alexis | |
| 4 Mme CHARLES Marie-Thérèse | Oui |
| 5 M. CHASSIGNIEU Philippe | |
| 6 Mme HARTMANN Cathie | |
| 7 M. CORREAS Vincent | |
| 8 Mme LEFEBVRE Cécile | |

- 9 M. GIROUD-CAPET Thomas
- 10 Mme LETIZIA Sandrine
- 11 M. HOFFMANN Sven (Nationalité : Allemande)
- 12 Mme MILLON Chantal
- 13 M. MEUNIER Denys
- 14 Mme MONDON Anne-Marie
- 15 M. MEUNIER- CARUS- VINCENT Fabrice
- 16 Mme PRÉVEL Evelyne
- 17 M. RIBEAUD Benjamin
- 18 Mme SUCRÉ Kim
- 19 M. ROBICHON Claude
- 20 Mme MONIN Françoise
- 21 M. SIMONARD Guy

084 - Charnècles

01 Demain à Charnècles

Conduite par : Mme REUX Nadine

- | | |
|-----------------------------|-----|
| 1 Mme REUX Nadine | Oui |
| 2 M. RICHARD Bertrand | |
| 3 Mme KUBIAK Colette | |
| 4 M. PRALY Pascal | |
| 5 Mme ROBIN Marie-Christine | |
| 6 M. LANÇON Gilles | Oui |
| 7 Mme LABBE Christine | |
| 8 M. POMMIER Cédric | |
| 9 Mme FAISST Severine | |
| 10 M. PEDRAZZOLI Xavier | |
| 11 Mme COLLIAT Yvette | |
| 12 M. PASCAL Luc | |
| 13 Mme ALBAN Stéphanie | |
| 14 M. DECARRE Léo | |
| 15 Mme POMMIER Pascale | |
| 16 M. BOUCHOT Patrick | |
| 17 Mme REALE Jacqueline | |

02 VIVONS CHARNECLES

Conduite par : Mme SEIGLE-VATTE Ghislaine

- | | |
|------------------------------------|-----|
| 1 Mme SEIGLE-VATTE Ghislaine | Oui |
| 2 M. RIVAL Jean-Marc | |
| 3 Mme CHIFFE Marie-Laure | |
| 4 M. BURGOS José | |
| 5 Mme BOURDIS-GOUYON Sophie | |
| 6 M. MARTEL Ludovic | Oui |
| 7 Mme BOUCLET Maryse | |
| 8 M. PINTO Frédéric | |
| 9 Mme MEUNIER-CARUS-LENOIR Karelle | |
| 10 M. BOUVIER-PATRON Philippe | |
| 11 Mme BEGUE Margaux | |
| 12 M. BARRAL David | |
| 13 Mme DI BENEDETTO Diana | |
| 14 M. GAUTHIER Ronan | |
| 15 Mme MARION Patricia | |

085 - Charvieu-Chavagneux

01 CHARVIEU-CHAVAGNEUX, L'AVENIR AUTREMENT

Conduite par : M. DISSA Mamadou

1 M. DISSA Mamadou	Oui
2 Mme ANDREVON Sabrina	Oui
3 M. JOANNON Jerome	Oui
4 Mme ZAHAR Fouzia	Oui
5 M. FOUQUET Pierre	Oui
6 Mme VELOURS Sandrine	Oui
7 M. SAN Pierre	Oui
8 Mme MONGAILLARD-BOTHOREL Lucie	Oui
9 M. RENNER Sébastien	Oui
10 Mme THILLE-GAUTHIER Alexa	Oui
11 M. GONCALVES Gaël	Oui
12 Mme MERAS Mathilde	Oui
13 M. VIRICEL Armand	Oui
14 Mme NOMMAY Annie-Laure	
15 M. BASSOU Abdelbaki	
16 Mme BELMOUDEN Yamna	
17 M. ATHANASSIOU Eric	
18 Mme FANGET Anne-Sophie	
19 M. LONG Philip	
20 Mme BOUNECHADA Hanane	
21 M. AHAMADA Kamal	
22 Mme VENTURINO Anne-Elise	
23 M. GIMENEZ Frederic	
24 Mme LIJOUR Anne	
25 M. BLANC Thierry	
26 Mme DURAND Emilie	
27 M. BOUCHARD Vincent	
28 Mme VERT Renée	
29 M. PORTERIE Pierre	
30 Mme GILLET Lydie	
31 M. MARIOLLE Eric	

02 CONTINUONS ENSEMBLE A PROGRESSER POUR CHARVIEU-CHAVAGNEUX AVEC GERARD DEZEMPTE

Conduite par : M. DEZEMPTE Gérard

1 M. DEZEMPTE Gérard	Oui
2 Mme GARSI Nathalie	Oui
3 M. CERVERA Frédéric	Oui
4 Mme SERRANO Katia	Oui
5 M. GAUTHIER Fabien	Oui
6 Mme GRIGORIAN Naïra	Oui
7 M. RODRIGUEZ Jean-François	Oui
8 Mme POZZOBON-MAITRE Sandrine	Oui
9 M. BEL Jonathan	Oui
10 Mme JACQUEMIN Allison	Oui
11 M. BOYER Frédéric	Oui
12 Mme BERNARD Karine	Oui
13 M. CHOUVIER Jean-Michel	Oui
14 Mme MULLER Françoise	
15 M. ZULIANI Jean-Luc	

- 16 Mme GALLEGO Annick
- 17 M. COQUARD Yves
- 18 Mme FAILLA Jeanine
- 19 M. LAPORTE Marc
- 20 Mme COLIN Anne, Claude
- 21 M. LASSELIN René
- 22 Mme EBRÜSÜM Elizabete
- 23 M. DANIELIDES Pierre
- 24 Mme VILLAZ Audrey
- 25 M. ANTONIO Henrique, José
- 26 Mme NUNES Nathalie
- 27 M. MARTINEZ MARTINEZ José Antonio (Nationalité : Espagnole)
- 28 Mme VUILLOT Laure
- 29 M. LINOSSI Bruno

087 - Chasse-sur-Rhône

01 AGIR ENSEMBLE POUR CHASSE

Conduite par : M. BOSIO Claude

- 1 M. BOSIO Claude Oui
- 2 Mme BLAISE Françoise Oui
- 3 M. TERRA André Jean Oui
- 4 Mme BELDJOURDI Amal Oui
- 5 M. PICHON Paul
- 6 Mme MERLE Christine
- 7 M. ASSOULINE Yves
- 8 Mme CONSTIAUX Laurence
- 9 M. MAUCHE Malik
- 10 Mme CONTINANZA Marie
- 11 M. CAFFIER Yoanne
- 12 Mme DUMAS Fabienne
- 13 M. CHARLEMAGNE Pierre-Marie
- 14 Mme CAMERANO Agnès
- 15 M. FERNANDES Joseph
- 16 Mme HAMOUDA Ines
- 17 M. OZIOL Alain
- 18 Mme CASPARD Laure
- 19 M. GUILLET Samuel
- 20 Mme GALLEGO Carla
- 21 M. CRASSARD Alain
- 22 Mme BLONDEAU Séverine
- 23 M. ECABERT Marvyn
- 24 Mme ASSOULINE Illana
- 25 M. KOUZOBACHIAN Mario
- 26 Mme JANIAUD Laëticia
- 27 M. SOLEILHAC Patrick
- 28 Mme ROMAN Christine
- 29 M. GONDIN Patrice

02 UNION ÉCOLOGIQUE ET SOLIDAIRE

Conduite par : M. OUETTAR Nabil

- 1 M. OUETTAR Nabil Oui
- 2 Mme NAVARRO Samantha Sonia Oui
- 3 M. TCHOULFIAN Olivier Georges

Livre des listes détaillées

	Candidat au conseil communautaire
4 Mme PARRA Marie-Ange	
5 M. ZARAI Chouky	Oui
6 Mme DUBOURDEAU Dorine	
7 M. BESBAS Nabil	
8 Mme ZIANI SORIANO Linda	Oui
9 M. ZAGHOUGH Akim	
10 Mme HERRERO Véronique	
11 M. BRAHMI Rayane Cédric	
12 Mme LEFERT TREGUIER Marjorie	
13 M. JURRON Grégory Pascal Jean Patrick	
14 Mme GOULEME ZARAI Jennifer	
15 M. SOARES PEREIRA Paulo Sergio	
16 Mme SAHBI Rima	
17 M. BELAZIZ Farid	
18 Mme DEBECHE Hind	
19 M. KECILI Anthony	
20 Mme DEFAIX Émilie Michèle	
21 M. BENSOUNA Amin	
22 Mme DOSOGNE KACHTOULI Véronique	
23 M. GHAZI Mehidi	
24 Mme HERRERO ZAGHOUGH Julia	
25 M. MISSAOUI Nabil	
26 Mme BENFRIH Kiyane Lina	
27 M. TREGUIER David Jean-Marc	
28 Mme LE CORNEC Ingrid Janine Lucienne	
29 M. OSMAN Hussein	
 03 CHASSE AUTREMENT	
Conduite par : Mme SAIBI Danielle	
1 Mme SAIBI Danielle	Oui
2 M. SANFILIPPO David	Oui
3 Mme CUILLERAT Anne	Oui
4 M. JOUVE Jean-Claude	Oui
5 Mme DI PAOLO Marie-Claude	
6 M. PORTE Christian	
7 Mme TABONE Françoise	
8 M. BROSSE Sébastien	
9 Mme COSTANZA Antoinette	
10 M. RODRIGUEZ Antonio	
11 Mme RABILLOUD Evelyne	
12 M. COSTANZA Lillino	
13 Mme HAMADI Béatrice	
14 M. SAIBI Florent	
15 Mme DURAND CARDON Martine	
16 M. DE SANTA Jordane	
17 Mme ROMERO Marie-Claire	
18 M. GÉRARD Denis	
19 Mme NORMAND Nathalie	
20 M. VERMARE Jean-Jacques	
21 Mme PROSKOUROFF Christine	
22 M. MONTOYA Claude	
23 Mme SAÏBI Nawel	
24 M. LAHAYE Jean	
25 Mme FANTINO Lisa	

- 26 M. CAPONE Jean-Louis
- 27 Mme CAPUANO Brigitte
- 28 M. LILLO Yann
- 29 Mme VIALLE Claudie

04 CHASSE NOUVELLE ÈRE

Conduite par : M. BOUVIER Christophe

- 1 M. BOUVIER Christophe Oui
- 2 Mme LO CURTO Carmela
- 3 M. PROIA Maxime Roch
- 4 Mme MARTIN Catherine Oui
- 5 M. COMBIER André Aimé Oui
- 6 Mme RENAUD Sandrine Monique Oui
- 7 M. COMBALUZIER Eric
- 8 Mme DOUKKALI Sonia
- 9 M. BOUCHAMA Salah
- 10 Mme SAUVAGE Géraldine
- 11 M. DEGLISE Cédric
- 12 Mme GACEM Aicha
- 13 M. BALSAMO Carmelo
- 14 Mme GIRARDET-JEAN Christine Andrée
- 15 M. BORG Pierre
- 16 Mme KADRI Farida
- 17 M. BELLABES Loïs
- 18 Mme RANDON-BERNET Sylvie
- 19 M. LOPEZ Fernand
- 20 Mme FRECHOSO Christine Isabelle
- 21 M. GANDINI Stéphane
- 22 Mme VERICEL Sandra Dominique
- 23 M. MESSINA Enzo
- 24 Mme FERNANDEZ Marie-Hélène
- 25 M. BENFIFI Adam
- 26 Mme RAVAT Laurianne
- 27 M. BENCHEIKH Sophyan
- 28 Mme MISSAGUA Marion
- 29 M. FAVRE Robert

05 CHASSÈRES AVANT TOUT

Conduite par : Mme DANIELE Muriel

- 1 Mme DANIELE Muriel Oui
- 2 M. ESTATOF Pascal Oui
- 3 Mme BRUMANA Laurence Oui
- 4 M. CULIBRK Elvis
- 5 Mme PARRA Anabelle
- 6 M. AFFANE Adil
- 7 Mme FILIPPUTTI Céline
- 8 M. GIRAUD Thierry Oui
- 9 Mme YAHY Narima
- 10 M. SAHBANI Chocri
- 11 Mme CHRISTIN Linda
- 12 M. SCHNEIDER Steve
- 13 Mme GAUCHER Christelle
- 14 M. PEREZ Frédéric
- 15 Mme LÉPY Céline

- 16 M. DE BARROS ROLO David
- 17 Mme MOUROT Anne-Lise
- 18 M. CHRISTIN Alain
- 19 Mme AFFANE Amal
- 20 M. CARRET Philippe
- 21 Mme LABORDE Nathalie
- 22 M. DANIELE Gaël
- 23 Mme MUNOZ Clara
- 24 M. MARBEC Gilles
- 25 Mme VALAYER Béatrice
- 26 M. TCHOULFAYAN Agop
- 27 Mme DUFOSSÉ Elia
- 28 M. TABOURY Michaël
- 29 Mme BONNET Lise

094 - Châtonnay

01 LISTE D'UNION POUR L'INTÉRÊT COMMUNAL

Conduite par : M. NOGUERAS Jean-Michel

- | | |
|---------------------------|-----|
| 1 M. NOGUERAS Jean-Michel | Oui |
| 2 Mme SERRANO Jocelyne | Oui |
| 3 M. SERVET Yvan | Oui |
| 4 Mme ZIEMIANCZYK Corinne | |
| 5 M. GONOD Robert | |
| 6 Mme COLOMB Sonia | |
| 7 M. AKNIN Serge | |
| 8 Mme MINODIER Stéphanie | |
| 9 M. BRETIN Grégory | |
| 10 Mme EHRLER Nathalie | |
| 11 M. BIDAUD Sébastien | |
| 12 Mme PIOLAT Marlène | |
| 13 M. GUILLOT Laurent | |
| 14 Mme CURIAL Sophia | |
| 15 M. GRAVALON Sébastien | |
| 16 Mme BERTHIER Gaëlle | |
| 17 M. GRIVEL Stéphane | |
| 18 Mme BELLO Angéle | |
| 19 M. PEREZ Ghislain | |
| 20 Mme BROUCHOUD Johanna | |
| 21 M. CHAPOT Eric | |

02 ENSEMBLE POUR L'AVENIR DE CHÂTONNAY

Conduite par : M. BALLY Pascal

- | | |
|-----------------------------|-----|
| 1 M. BALLY Pascal | Oui |
| 2 Mme REVELLIN Christiane | Oui |
| 3 M. DANGER Pascal | Oui |
| 4 Mme MENDOZA Lucile | |
| 5 M. SERRAILLE Tristan | |
| 6 Mme MUNRO Elisabeth | |
| 7 M. DEVAUX Guy | |
| 8 Mme BOUTET Nicole | |
| 9 M. GABIER Romain | |
| 10 Mme GONCALVES Anne-Marie | |
| 11 M. HENRY Daniel | |

- 12 Mme DEBROAS Isabelle
- 13 M. MONTON Antoine
- 14 Mme GERIN Cécile
- 15 M. BALAY Pierre-Marie
- 16 Mme FERRON Marie-Estelle
- 17 M. DUBUF Sylvain
- 18 Mme PETIT Estelle
- 19 M. ALONZI Franco
- 20 Mme OUDJANI Karene
- 21 M. BERNARD Franck

095 - Chatte

01 Une équipe toujours dans l'action pour CHATTE

Conduite par : M. ROUX André

- | | |
|-------------------------------|-----|
| 1 M. ROUX André | Oui |
| 2 Mme DORLY Dominique | Oui |
| 3 M. BERNARD Daniel | Oui |
| 4 Mme BUISSON Nicole | Oui |
| 5 M. FAVETTO Jean-Pierre | |
| 6 Mme BUTEZ Marie-Laure | |
| 7 M. BAZZOLI Yvan | |
| 8 Mme AVERLAND Valérie | |
| 9 M. BAGOT Dominique | |
| 10 Mme CAMPAGNA Sophie | |
| 11 M. BAUDOIN Jérôme | |
| 12 Mme GERIN Laura | |
| 13 M. BARBIER Eric | |
| 14 Mme GIROND Isabelle | |
| 15 M. BOUSSON Stephane | |
| 16 Mme LOUET Isabelle | |
| 17 M. CLAUDEPIERRE Bernard | |
| 18 Mme MONTLEVIER Sarah | |
| 19 M. MARCHAND Gilbert | |
| 20 Mme PINET Martine | |
| 21 M. PELERIN Gérard | |
| 22 Mme DEYGAS Marie-Christine | |
| 23 M. SAPPEY Romain | |

097 - Chavanoz

01 CHAVANOZ, LA NOUVELLE DYNAMIQUE

Conduite par : M. ROSSILLON Marc

- | | |
|---------------------------|-----|
| 1 M. ROSSILLON Marc | Oui |
| 2 Mme FULLY Martine | Oui |
| 3 M. ROBLETTE Ludovic | Oui |
| 4 Mme ANGEI Marie | Oui |
| 5 M. GUASSEMI Mohamed | Oui |
| 6 Mme RIVET Sandrine | Oui |
| 7 M. DAL MOLIN Alain | Oui |
| 8 Mme BUISSON Marie-Anaïs | |
| 9 M. NEYRET Gérard | |
| 10 Mme PERRIN Hélène | |
| 11 M. YACOUBI Jaouhar | |

- 12 Mme COURATIER Valérie
- 13 M. DE SEQUEIRA Bruno
- 14 Mme TEYSSIER Solange
- 15 M. GOY Patrice
- 16 Mme DOUBI Kinza
- 17 M. GHAZAOUIR Mohamed
- 18 Mme GOMIERO Denise
- 19 M. BON Philippe
- 20 Mme PAZOS Mélody
- 21 M. PAZOS Pierre
- 22 Mme DUBRAY Séverine
- 23 M. BEL Raymond
- 24 Mme DUMAS Antoinette
- 25 M. GARCIA Christophe
- 26 Mme MARTIN Natacha
- 27 M. AYOUB L Hassan
- 28 Mme VAN LAETHEM Béatrice

02 CHAVANOZ AUJOURD'HUI DEMAIN

Conduite par : M. DAVRIEUX Roger

- | | |
|------------------------------|-----|
| 1 M. DAVRIEUX Roger | Oui |
| 2 Mme ORTEGA Françoise | Oui |
| 3 M. MONTOYA Paul | Oui |
| 4 Mme MAS Mylène | Oui |
| 5 M. CROLLARD Michel | Oui |
| 6 Mme AMIRAT Nadia | Oui |
| 7 M. COSTA Pascal | Oui |
| 8 Mme PONCET Chrystèle | |
| 9 M. BAY Patrick | |
| 10 Mme LEBLOIS Laurence | |
| 11 M. MILLAT Thierry | |
| 12 Mme GHEMARI Fouziya | |
| 13 M. SASSOUI Saïd | |
| 14 Mme CHAREYRON Amandine | |
| 15 M. ALLAROUSSE Eric | |
| 16 Mme VIAL TOURTET Fabienne | |
| 17 M. GOY Richard | |
| 18 Mme GARDON Karine | |
| 19 M. CIZERON Bertrand | |
| 20 Mme BLEIN Isabelle | |
| 21 M. LAAZIRI Mouloud | |
| 22 Mme DESFONTAINES Isabelle | |
| 23 M. MIRAMON Frederic | |
| 24 Mme BOYER Marine | |
| 25 M. ROS Bernard | |
| 26 Mme LALAUZE Isabelle | |
| 27 M. FILIPE Alexandre | |

100 - Le Cheylas

01 L'avenir ensemble solidarité, progrès, écologie

Conduite par : M. COHARD Roger

- | | |
|-------------------------------|-----|
| 1 M. COHARD Roger | Oui |
| 2 Mme GUGLIELMO-VIRET Valérie | |

- 3 M. DALBON Philippe
- 4 Mme CERANA Marie-Claude
- 5 M. BARUZZI Pierre
- 6 Mme MENGOLLI Stéphanie
- 7 M. DALIBEY Karim
- 8 Mme GHAFIR Amina
- 9 M. LOOSDREGT Jérôme
- 10 Mme DUMINI Veronique
- 11 M. ASTOLFI Alexandre
- 12 Mme FAIS Florence
- 13 M. SALVI Michel
- 14 Mme BUISSON Audrey
- 15 M. GALIFOT Thierry
- 16 Mme METAY Christel
- 17 M. MARTINEZ Gerard
- 18 Mme PUGLISI Martine
- 19 M. DERAÏN Francois
- 20 Mme LAURENT Anne
- 21 M. MORIN Mickael
- 22 Mme MARRON Audrey
- 23 M. PLISSON Sebastien

Oui

101 - Cheyssieu

01 UNIS POUR L'AVENIR

Conduite par : M. BONNETON Gilles

- 1 M. BONNETON Gilles
- 2 Mme SONNIER Béatrice
- 3 M. COUTURIER Vincent
- 4 Mme THABARET Annie
- 5 M. MONTAGNON Emmanuel
- 6 Mme BRAÏK Lilah
- 7 M. MECHAUD Michel
- 8 Mme MICHALLET Sylviane
- 9 M. ROUSSET Jacky
- 10 Mme FERNANDES Bénédicte
- 11 M. GRENOUILLER Michaël
- 12 Mme COMPE Marion
- 13 M. SADIN Franck
- 14 Mme ROZELIER Emmanuelle
- 15 M. LAURENT Sylvain
- 16 Mme REBOULEAU Marie-José
- 17 M. GUSTIN Sébastien

Oui

Oui

02 CHEYSSIEU AUTREMENT

Conduite par : Mme BOZON Isabelle

- 1 Mme BOZON Isabelle
- 2 M. MICHEL Bernard
- 3 Mme KABIR Ouerda
- 4 M. VALVIDARES MONTES Angel-Manuel
- 5 Mme TARANTINO Sylvie
- 6 M. ANTRESSANGLE Pascal
- 7 Mme BETTAN Véronique
- 8 M. TABET Maurice

Oui

Oui

- 9 Mme MEUNIER Véronique
- 10 M. MORENO Christian
- 11 Mme NESTEROV Oksana
- 12 M. GAMBIN Olivier
- 13 Mme SECCI Laurence
- 14 M. ROCHE Nicolas
- 15 Mme FASSORA Caroline

104 - Chimilin

01 POUR L AVENIR DE CHIMILIN

Conduite par : M. DECOUX Edmond

- 1 M. DECOUX Edmond Oui
- 2 Mme CAPUOZZO Arièle Oui
- 3 M. MAILLET Régis
- 4 Mme DOUCET Emilie
- 5 M. BACLET Jean-Raymond
- 6 Mme COUTURIER-VOILEAU Sylvie
- 7 M. BERTHE Mickaël
- 8 Mme LE GOUHINEC Sophie
- 9 M. MICOUD Mickaël
- 10 Mme GAMBERINI Marion
- 11 M. JULLION Christophe
- 12 Mme LAAGER Sylvie
- 13 M. GUILLOT Sebastien
- 14 Mme MULIN Amandine
- 15 M. COTTE Christian
- 16 Mme TRIPIER-CHAMP Annie
- 17 M. SAVOYAT Bernard

02 CHIMILIN DEMAIN

Conduite par : Mme CHABERT Monique

- 1 Mme CHABERT Monique Oui
- 2 M. BUFLEVANT Gérard
- 3 Mme BLESSES Martine
- 4 M. JANIN Dominique
- 5 Mme VANET Edith
- 6 M. NOCENTI Olivier Oui
- 7 Mme PAILLET Marie-Eve
- 8 M. GERBIER David
- 9 Mme LANDOLINA Samantha
- 10 M. HUMBERT Philippe
- 11 Mme FLEUROT-GARCIA Sophie
- 12 M. DUSE Dominique
- 13 Mme ELLEUCH Souane
- 14 M. LOESCHER Jean-Marc
- 15 Mme PETELET Caroline

105 - Chirens

01 Chirens ensemble, continuons

Conduite par : Mme GUTTIN Christine

- 1 Mme GUTTIN Christine Oui
- 2 M. IVOL Jacques

3	Mme COLUSSI Sylviane	
4	M. DELUBAC Lilyan	
5	Mme LETELLIER Karine	
6	M. JULLIN Jean-Claude	Oui
7	Mme BERNARD Arlette	
8	M. LY Bernard	
9	Mme BEL Eléonore	
10	M. CARRE Pierre	
11	Mme OLIVER Marie-Francoise	
12	M. STEPHANE Rodolphe	
13	Mme BOSQUET Stéphanie	
14	M. CIARDULLO Maxime	
15	Mme MALTHERRE Alexie	
16	M. LADET François	
17	Mme BESSON Julia	
18	M. ROBERT Olivier	
19	Mme GIROUD GARAMPON Maud	

107 - Chonas-l'Amballan

01 Pour Chonas l'Amballan une équipe à votre écoute

Conduite par : M. PROENCA Jean

1	M. PROENCA Jean	Oui
2	Mme SALOMON Marie-Rose	
3	M. GUIGUE Gérard	
4	Mme BERNAL VICENTE Celine	
5	M. PLASSON Jean-Jacques	
6	Mme RIVOIRE Christelle	
7	M. MATHIEU Jean-Pierre	
8	Mme MALLARTE Marie	
9	M. GONTEL Paul	
10	Mme KOWALSKI Christine	Oui
11	M. CESARIO William	
12	Mme SERVE Virginie	
13	M. FOURNIER Jean-Michel	
14	Mme CLEMENCON Annie	
15	M. JURY Xavier	
16	Mme BRENIER Emmanuelle	
17	M. COLCOMBET Jean	
18	Mme MEUNIER Stéphanie	
19	M. CASILLAS Santiago	

109 - Chozeau

01 AGIR ENSEMBLE POUR NOTRE QUALITE DE VIE

Conduite par : M. ARNAUD Richard

1	M. ARNAUD Richard	Oui
2	Mme GUYOT Elisabeth	Oui
3	M. BOUVIER-PATRON Denis	
4	Mme BOBILLON-GIROUD Jocelyne	
5	M. LALICHE Christophe	
6	Mme GIROUD Carole	
7	M. CANDY Sébastien	
8	Mme HUMEAU Valérie	

- 9 M. BERTRAND Patrick
- 10 Mme SESTIER Céline
- 11 M. MAISON Bernard
- 12 Mme DESVIGNES Stéphanie
- 13 M. CHATEL Fabrice
- 14 Mme SANTULLO Esther
- 15 M. CHAIZE Noel

110 - Chuzelles

01 AU PLUS PRÈS DES CHUZELLOIS

Conduite par : M. HYVERNAT Nicolas

- 1 M. HYVERNAT Nicolas Oui
- 2 Mme ODRAT Marie-Thérèse
- 3 M. DELORME Michel
- 4 Mme MAURIN Isabelle Oui
- 5 M. MÉMERY Aurélien
- 6 Mme MAZZANTI Tamara
- 7 M. COMBE Pierre
- 8 Mme SOULIER Julia
- 9 M. POURCHER Xavier
- 10 Mme VANEL Sandra
- 11 M. MEZY Didier
- 12 Mme GRES Ariane
- 13 M. CHAMBAZ François
- 14 Mme GODET Annie
- 15 M. DRURE Mickaël
- 16 Mme MARTINS Marie-Christine
- 17 M. BINEAU Alain
- 18 Mme BENAMAR Sandrine
- 19 M. VANESE David
- 20 Mme FALCON Christiane
- 21 M. BRUNET Daniel

111 - Claix

01 CLAIX AVEC VOUS

Conduite par : Mme COTTE Nathalie

- 1 Mme COTTE Nathalie Oui
- 2 M. DOUCET Pierre Louis Oui
- 3 Mme COMTE-DELPLACE Isabelle
- 4 M. MARTIGNAGO Luc
- 5 Mme BOURSIN Patricia Oui
- 6 M. CAIROLA Dominique
- 7 Mme JUGNON Anne-Marie
- 8 M. GUERIN Yann
- 9 Mme GIRAUD Fabienne
- 10 M. BRUN-PICARD Michel
- 11 Mme MOFFELEIN Isabelle
- 12 M. BERARD Yves
- 13 Mme DELIGNY Laurence
- 14 M. WELLER Christoph (Nationalité : Allemande)
- 15 Mme MARTELLE Laurence
- 16 M. OLIVIERI Robert

- 17 Mme PELLAN Caroline
- 18 M. MATHIEU Thibault
- 19 Mme BOUVIER Anne-Lise
- 20 M. ABAIBOU Elias
- 21 Mme STROHL Raymonde
- 22 M. D'ADHEMAR Luc
- 23 Mme MAQUET Caroline
- 24 M. MIKLER Renaud
- 25 Mme TISON Veronique
- 26 M. GALLAIS Remy
- 27 Mme EXBRAYAT Carole
- 28 M. FUMEL Johan
- 29 Mme MADEJ Janine
- 30 M. AUGUSTE Christian
- 31 Mme PEIS Agnes

02 Aux côtés des Clairois

Conduite par : M. REVIL Christophe

- | | |
|--|-----|
| 1 M. REVIL Christophe | Oui |
| 2 Mme STRECKER Marie-Noëlle | Oui |
| 3 M. ROUSSET Patrick | Oui |
| 4 Mme BERTHON Béatrice | |
| 5 M. PASDRMADJIAN Yannick | |
| 6 Mme ALPHONSE Sylvie | |
| 7 M. BOUCHAUD Jean-Louis | |
| 8 Mme IMBERT Sandrine | |
| 9 M. GUILLOU Fernand-Jacques | |
| 10 Mme RANGOD Corinne | |
| 11 M. TOMASINO Joseph | |
| 12 Mme BRUN Martine | |
| 13 M. DA SILVA Raphaël | |
| 14 Mme TROUILLEAU Maryline | |
| 15 M. TRECOZZI Roberto | |
| 16 Mme BOUCHET-BERTOLINO Anastasia | |
| 17 M. KELLER Robert | |
| 18 Mme GIRAUD Josiane | |
| 19 M. GIRARD François | |
| 20 Mme CHIANTIA Annie | |
| 21 M. MOREL Sébastien | |
| 22 Mme MURIDI Mélanie | |
| 23 M. GUITTON Franck | |
| 24 Mme FINET Laure | |
| 25 M. PELLOUX-PRAYER Marc | |
| 26 Mme VERMAST Vanessa (Nationalité : Belge) | |
| 27 M. MANGHETTI Yves | |
| 28 Mme MICHEL Marie-Andrée | |
| 29 M. PERINEAU Jean-Maurice | |
| 30 Mme BENTRIIA Fadwa | |
| 31 M. LIOU Robert | |

114 - Clonas-sur-Varèze

01 CLONAS 2020 UN VILLAGE QUI NOUS RESSEMBLE

Conduite par : M. DUMAS Christophe

	Candidat au conseil communautaire
1 M. DUMAS Christophe	Oui
2 Mme DEYRIEUX Caroline	
3 M. PERGE Yoann	
4 Mme CLARETON FOUCHEROT Danielle	Oui
5 M. FOURNET Christophe	
6 Mme DEMOMENT Brigitte	
7 M. CONSTANTIN Cyril	
8 Mme BUCCHERI Angélique	
9 M. BURY Pierre	
10 Mme FISCHER Evelyne	
11 M. DUPLESSIS Geoffroy	
12 Mme TAMOS Delphine	
13 M. GARNODON Daniel	
14 Mme JEAN Cécile	
15 M. DUPLAY Benoît	
16 Mme MOUGEOT Marion	
17 M. CUENCA Patrick	
02 ENSEMBLE POUR CLONAS	
Conduite par : M. VIALLATTE Régis	
1 M. VIALLATTE Régis	Oui
2 Mme ROZELIER Arlette	Oui
3 M. CHORON Vincent	
4 Mme LEMAITRE Sylvie	
5 M. HAYART Dominique	
6 Mme COLANGELI Muriel	
7 M. CRUYPENNINGCK Bruno	
8 Mme BARREL Natacha	
9 M. AIME Jean-Claude	
10 Mme DULONG Aurélie	
11 M. CONTRERAS Joseph	
12 Mme DUGUA Véronique	
13 M. MERNISSI Chakib	
14 Mme FAVERO Valérie	
15 M. SOY Leny	
16 Mme OLLIER Céline	
17 M. CAMINCHER François	
03 UN NOUVEL ÉLAN POUR CLONAS	
Conduite par : M. VERDONCKT Vincent	
1 M. VERDONCKT Vincent	Oui
2 Mme POULAILLON Lucette	Oui
3 M. JEANNE Joël	
4 Mme ROMERO Mylène	
5 M. VALENTIN Stéphane	
6 Mme HAMELIN Dorothée	
7 M. LOUCHENE Nasser	
8 Mme CHAMODON Sihem	
9 M. FONTANA Julien	
10 Mme PERRET Arlette	
11 M. COMMEAU Thomas	
12 Mme RAZZINI Prescillia	
13 M. MONNAY Raymond	
14 Mme VERDONCKT Anais	

15 M. GINESTAL Kévin

118 - Colombe

01 BIEN VIVRE À COLOMBE

Conduite par : Mme JACQUIN Martine

1 Mme JACQUIN Martine	Oui
2 M. VALTAT Roger	Oui
3 Mme GRASSER Sylvie	
4 M. SERRE Patrice	
5 Mme DAUPHANT Aude	Oui
6 M. BONNARDON Maurice	Oui
7 Mme MARC Emmanuelle	
8 M. BESSON Pierre-Henri	
9 Mme MARTIN Marylène	
10 M. JEANNIARD Luc	
11 Mme ERBS Angelique	
12 M. GUICHARD Serge	
13 Mme MARREL Eliane	
14 M. CHARRAT Laurent	
15 Mme MATHURIN Armelle	
16 M. ROBERT-MICHON Flavien	
17 Mme MITAUT Rachel	
18 M. RIONDET Jacques	
19 Mme VAYSSIÈRE Nora	

124 - Corbelin

01 ENSEMBLE POUR CORBELIN

Conduite par : M. VIAL René

1 M. VIAL René	Oui
2 Mme BERGER Béatrice	Oui
3 M. MANON François	Oui
4 Mme DEUDON Isabelle	
5 M. PENVEN Gwénaél	
6 Mme MAZUYER Anick	
7 M. KANDIN Olivier	
8 Mme ARIBI Mina	
9 M. FILIMON Ioan	
10 Mme CAMBERLEIN Marie-Jeanne	
11 M. MAIRE William	
12 Mme BERTRAND Monique	
13 M. VEYRET Jean-Baptiste	
14 Mme DUVILLARD Marie-France	
15 M. ARNAUD Michel	
16 Mme DENIMAL Laure	
17 M. BRUNET-LECOMTE Henri	
18 Mme AUBENEAU Claudette	
19 M. DIAZ Yves	

02 CORBELIN 2020

Conduite par : Mme GRANGE Catherine

1 Mme GRANGE Catherine	Oui
2 M. GEHIN Frédéric	Oui

3	Mme LAJON Marie-Hélène	
4	M. RITTNER Lionel	
5	Mme MALLEIN GUILLAUD-PIVOT Sophie	Oui
6	M. DELBEGUE Hervé	
7	Mme BOISSIEUX Fabienne	
8	M. MEYER Grégory	
9	Mme GARIN Marie-Claude	
10	M. ZINOPOULOS Yoann	
11	Mme SCAPPATURA Jocelyne	
12	M. BOUVIER Anthony	
13	Mme BOSSY Aline	
14	M. CHADI Alain	
15	Mme GUIMOYAS Christine	
16	M. SAVARINO Sebastien	
17	Mme SAGNAL Marie Christine	
18	M. GALLIN Norbert	
19	Mme MARTIN-CORDIER Aurélia	
20	M. BERNACHOT Sylvain	
21	Mme DEPLANQUE Karine	

126 - Corenc

01 CORENC AUTREMENT

Conduite par : M. FRANCILLON Claude

1	M. FRANCILLON Claude	Oui
2	Mme PUECH Meire	
3	M. HUMBERT Francis	
4	Mme AMSELEM Sylvie	
5	M. SEINTURIER Gilles	
6	Mme CASEZ Myriam	
7	M. CHISHOLM Bradley	
8	Mme OHLMANN Anne-Catherine	Oui
9	M. BLONDE Pascal	
10	Mme FORCOLIN Michèle	
11	M. BEKHALED Mohammed	
12	Mme MISTRAL Sabrina	
13	M. CARRY Claude	
14	Mme BAURENS Mireille	
15	M. CHARIGNON Gilles	
16	Mme KERN Brigitte	
17	M. BURNOD Bernard	
18	Mme CHEDAL ANGLAY Catherine	
19	M. TRIOLAIRE Christian	
20	Mme THORENT VERLHAC Noëlle	
21	M. GIRAUD Claude	
22	Mme LEORAT Hélène	
23	M. BLANCHER Marc	
24	Mme LOZACHMEUR Stéphane	
25	M. AUDRA Pierre	
26	Mme VERAN Camille	
27	M. DUPRE DE BOULOIS Xavier	

02 CORENC ENSEMBLE

Conduite par : M. MERMILLOD-BLONDIN Jean-Damien

Livre des listes détaillées

	Candidat au conseil communautaire
1 M. MERMILLOD-BLONDIN Jean-Damien	Oui
2 Mme EGO Catherine	Oui
3 M. ALBOUY Michel	
4 Mme JOUVRAY Marie	
5 M. CASACCI Xavier	
6 Mme PIANA Lorenza	
7 M. MORIN Bernard	
8 Mme GILI Sandrine	
9 M. ERNST François	
10 Mme MOUNIER Laetitia	
11 M. RICHARD Arthur	
12 Mme COTTIN Marie	
13 M. STINZY Frédéric	
14 Mme COSTE Isabelle	
15 M. BRU Laurent	
16 Mme ANRIOT Christine	
17 M. MOREAU Lionel	
18 Mme SIRAND Soazick	
19 M. COUVERT Xavier	
20 Mme BARTHELEMY-SOULES Françoise	
21 M. PUGET Jean-Marc	
22 Mme JUCHAT Martine	
23 M. BRASSEUR Olivier	
24 Mme PATURLE Raphaële	
25 M. BRU Olivier	
26 Mme BAUDERE Véronique	
27 M. NORMAND Fabrice	

130 - La Côte-Saint-André

01 LA CÔTE SAINT-ANDRÉ POUR TOUS, 2020 Conduite par : M. VIGNON Christophe

1 M. VIGNON Christophe	Oui
2 Mme MAGNEA Julie	Oui
3 M. LAVERDURE Jacky	Oui
4 Mme BERTHOLDY Michèle	Oui
5 M. CORRÉARD Francis	Oui
6 Mme MARTIN Hedwige	Oui
7 M. MERDRIGNAC Dominique	
8 Mme BOYRIVEN Mireille	
9 M. FOUACHE Frédéric	Oui
10 Mme JHOURI Rachida	
11 M. MANGE Bernard	
12 Mme DURAND MARKACZ Marie-France	Oui
13 M. BERTHOLDY Dominique	
14 Mme ARGOUD-VEYRON Delphine	
15 M. GERFAUD Richard	
16 Mme DAVION Martine	
17 M. HERBEPIN Ludovic Aimée Benoît	
18 Mme LABROSSE Claire	
19 M. TRANCHANT Bernard	
20 Mme DUC Magali	
21 M. JALLUT René	
22 Mme SERAFIN Jessika Lilia	

- 23 M. MASSON Dominique
- 24 Mme DESORMEAU Monique
- 25 M. JOUSSE François
- 26 Mme CARNEIRO Béatrice (Nationalité : Portugaise)
- 27 M. SILBERMANN Eric

02 La Côte ensemble avec Joël Gullon

Conduite par : M. GULLON Joël

- 1 M. GULLON Joël Oui
- 2 Mme GILIBERT Mireille Oui
- 3 M. METAY Sébastien Oui
- 4 Mme L'HOTE Catherine Oui
- 5 M. GERARD Daniel Oui
- 6 Mme VINCENT Sophie Oui
- 7 M. EMPTOZ Gilles
- 8 Mme BOUTHIER Bernadette
- 9 M. BERT Daniel Oui
- 10 Mme SEGLAT Yvette Oui
- 11 M. CHENAVIER Jean
- 12 Mme POINT Frédérique
- 13 M. BOULLU Claude
- 14 Mme HILARIO Alicia
- 15 M. SERVOZ Julien
- 16 Mme GLANDUT Nathalie
- 17 M. GARNIER Jean-Yves
- 18 Mme VACHERON Patricia
- 19 M. GAVOT Denis
- 20 Mme SEGURA Michèle
- 21 M. DEFLANDRE Frédéric
- 22 Mme ROUSSIN Moufida
- 23 M. LOUIS-GAVET Jean-Paul
- 24 Mme JOUVE Marilyne
- 25 M. BELLETON Joris
- 26 Mme VERNAY Martine
- 27 M. EMPTOZ Bernard
- 28 Mme BALLY Marie-Claire
- 29 M. BILLON-LAROUTE Ludovic

131 - Les Côtes-d'Arej

01 CONTINUONS D'AGIR ENSEMBLE POUR LES CÔTES-D'AREY

Conduite par : M. THOMMES Michel

- 1 M. THOMMES Michel Oui
- 2 Mme FERRAND Karine Oui
- 3 M. PERRIN Philippe
- 4 Mme DEMBELE Régine
- 5 M. HUBERT Bernard
- 6 Mme GANNARD Isabelle
- 7 M. ROSY Christophe (Nationalité : Belge)
- 8 Mme MANIN Pierrette
- 9 M. COLLEVILLE Fabien
- 10 Mme DEGUERRY Christine
- 11 M. CANNEZZARO Joseph
- 12 Mme GARNODON Olivia

- 13 M. MANIN Nicolas
- 14 Mme JUNIQUE Béatrice
- 15 M. BOUCLY Eric
- 16 Mme HUBERT Marinette
- 17 M. GASTOUD Xavier
- 18 Mme PIATON Cécile
- 19 M. GARNIER CRUSSARD Olivier

02 POUR LES CÔTES-D'AREY, DYNAMISONS ENSEMBLE NOTRE AVENIR !

Conduite par : M. BOREL Christian

- 1 M. BOREL Christian Oui
- 2 Mme SILVESTRE Sandrine Oui
- 3 M. CAILLOT Jean-Pierre
- 4 Mme OULED-ABDALLAH Laurence
- 5 M. CHESNEAU Dominique
- 6 Mme DUTOUR Bernadette
- 7 M. PELLOUX-PRAYER Pierre
- 8 Mme THAIZE Katy
- 9 M. OLLAGNIER Yannick
- 10 Mme VIGNON Catherine
- 11 M. GAUVIGNON Florent
- 12 Mme TREYNET Anne
- 13 M. VALLIN Geoffrey
- 14 Mme MÜLLER Laurence
- 15 M. MIGNEROT Lionel
- 16 Mme GRÈZE Karine
- 17 M. VOLTA Gilbert
- 18 Mme PELLET Sylvie
- 19 M. BERMUDEZ Ciprian

133 - Coublevie

01 AVEC VOUS, COUBLEVIE DEMAIN

Conduite par : M. WARIN Patrick

- 1 M. WARIN Patrick Oui
- 2 Mme DOUCET Chantal
- 3 M. METRAL Jean-Pierre
- 4 Mme PONTON Joelle Oui
- 5 M. CINTAS Stephane Oui
- 6 Mme PEYRET Michelle
- 7 M. MICHALLAT Franck
- 8 Mme BLANCHARD Sandrine
- 9 M. PEYRET Francois
- 10 Mme COUDREUSE Anne Oui
- 11 M. ALVARO Gilles
- 12 Mme GAUD Dominique
- 13 M. LEBRUN Hugues
- 14 Mme MAROUILLAT Pascale
- 15 M. ANCIEN Olivier
- 16 Mme BERALDO Magali
- 17 M. MICCOLI Louis
- 18 Mme CARRETTI Rachel
- 19 M. KNOCKAERT Sébastien
- 20 Mme ALVARO Emmanuelle

- 21 M. SAMBARDY Loris
- 22 Mme DEBLEDS Stéphanie
- 23 M. BUSCAIL Philippe
- 24 Mme BUISSIERE Eve-Marie
- 25 M. SABY Michel
- 26 Mme PARIS Aurélie
- 27 M. JAYET-LARAFFE Christophe

02 Avenir Coublevie

Conduite par : Mme PERVES Adrienne

- 1 Mme PERVES Adrienne Oui
- 2 M. POTIER Jean-Yves Oui
- 3 Mme TROUILLOUD CHARRAT Ghislaine Oui
- 4 M. LAMIDIEU Eric
- 5 Mme PROVENT Isabelle
- 6 M. CLOPPET Antoine Oui
- 7 Mme LE CHEVALLIER Gaëlle
- 8 M. BRICHET-BILLET Benjamin
- 9 Mme COURTHIAL Peggy
- 10 M. RICHARD Serge
- 11 Mme SOINNE Corinne
- 12 M. ROUDIER Daniel
- 13 Mme DYON Sylvie
- 14 M. PALISSE Fabien
- 15 Mme FAUROBERT Céline
- 16 M. BARI Daniel
- 17 Mme MOUREY Caroline
- 18 M. AUTHIE Arnaud
- 19 Mme LE CALVÉ Agnès
- 20 M. MOTTE Jean-François
- 21 Mme CAVALLI Danièle
- 22 M. SCELERS Hubert
- 23 Mme BONVALLET Magali
- 24 M. FAUROBERT Eddy
- 25 Mme BASSET Chrystelle
- 26 M. CRISPEL Simon
- 27 Mme GUERRY Maud
- 28 M. MOUSSEAU Jerome
- 29 Mme RICHARD Axelle

03 COUBLEVIE AUTREMENT

Conduite par : M. FORTOUL Pascal

- 1 M. FORTOUL Pascal Oui
- 2 Mme HUBOUD-PERON Claudine Oui
- 3 M. BALLY Sébastien
- 4 Mme PELLISSIER Rolande
- 5 M. MISCHEL Benoît Oui
- 6 Mme DIANA Coralie Oui
- 7 M. CATUSSE Nicolas
- 8 Mme DUPUY Audrey
- 9 M. SALVINI Daniel
- 10 Mme CROISSANT Lucie
- 11 M. DUVIGNAUD Pierre
- 12 Mme PERIER-CAMBY-TURC Isabelle

- 13 M. MARGUET Jean-Christophe
- 14 Mme BENABOURA Coline
- 15 M. CHAUFFETON Pierre-André
- 16 Mme FLORES-AVISSE Carole
- 17 M. TOUSSAINT René
- 18 Mme BOULANGER Sylvie
- 19 M. BRAYMAND Yann
- 20 Mme CANTO Albane
- 21 M. PASQUAL Nicolas
- 22 Mme LANTZ Odile
- 23 M. CHAZE Benoît
- 24 Mme CROLLARD Laurence
- 25 M. GRANIER Guillaume
- 26 Mme COUV RAT-DESVERGNES Marie
- 27 M. BOURY Bernard
- 28 Mme MONTICO Amalia
- 29 M. ASTIER Benoît

135 - Courtenay

01 UNISSONS-NOUS POUR COURTENAY

Conduite par : M. HECHT Davy

- 1 M. HECHT Davy
- 2 Mme DUCARROZ Marie-Louise
- 3 M. DUBOIS Daniel
- 4 Mme GERBELOT-BARILLON Marie-Aline
- 5 M. TISSOT Thierry
- 6 Mme ROS Aline
- 7 M. ARNAUD Joël
- 8 Mme BEAUREGARD Martine
- 9 M. REDON Hervé
- 10 Mme ROLLAND Sylvie
- 11 M. BENITO Jean-Philippe
- 12 Mme TREMOUILLER Johanne
- 13 M. GOMOT Valentin
- 14 Mme MARTIN Maud
- 15 M. MONTEILLER Marc

Oui
Oui

02 LA CONTINUITÉ A DU SENS

Conduite par : M. LEFEVRE Stéphane

- 1 M. LEFEVRE Stéphane
- 2 Mme BARBUT Séverine
- 3 M. ALMA Florian
- 4 Mme BASCOL Céline
- 5 M. RINCHET Georges
- 6 Mme GUEYFFIER Priscille
- 7 M. SICAUD Franck
- 8 Mme BORDET Cécile
- 9 M. RUIZ Christophe
- 10 Mme GIROUD Monique
- 11 M. DUBOST Bernard
- 12 Mme ANTONELLI Marie-Ange
- 13 M. CANNAUD Raphaël
- 14 Mme MARIA DE SANTA TERESA Lydia

Oui
Oui

15 M. VEYRET Bertrand

138 - Crémieu

01 CRÉMIEU ENSEMBLE

Conduite par : M. MOYNE-BRESSAND Alain

1 M. MOYNE-BRESSAND Alain	Oui
2 Mme DESMURS-COLLOMB Virginie	
3 M. GEOFFRAY Sébastien	
4 Mme FERRARA Françoise	
5 M. CARLIER Denis	
6 Mme HERNANDEZ Azucena	Oui
7 M. N'KAOUA Pascal	Oui
8 Mme DOUCHEMENT Clotilde	
9 M. PATRAT Florent	
10 Mme SALERNO Sabine	
11 M. MALLETON Xavier	
12 Mme DEROUILLERS Laure	Oui
13 M. MAGNIN-FIAULT Georges	
14 Mme GOICHOT Emmanuelle	
15 M. LONGOBARDI Romain	
16 Mme MESTRALLET Fabienne	
17 M. COGNET Denis	
18 Mme ARRUE Jessyca	
19 M. ESPIÉ Jacques	
20 Mme AYADI CHEBBI Mahjoubia	
21 M. ROUANE Nicolas	
22 Mme DERMER Rachel	
23 M. CHALLANDE Lilian	

02 CRÉMIEU DYNAMIQUE 2020

Conduite par : M. GILBERT Eric

1 M. GILBERT Eric	Oui
2 Mme FLORES Isabelle	
3 M. SNYERS Alain	
4 Mme MULARD Gaëlle	
5 M. BOIS Pierre-Yves	
6 Mme REINISCH Perrine	
7 M. NARTZ Philippe	
8 Mme DECHERF Daniele	Oui
9 M. MICHELLAND David	
10 Mme GENEVOIS ABELIN Kariman	
11 M. FORNERIS Roger	Oui
12 Mme MELCONIAN Carole	Oui
13 M. FLORES Alexandre	
14 Mme GOMES Celeste (Nationalité : Portugaise)	
15 M. BALEH Patrick	
16 Mme WILL Sandra	
17 M. ROCHE Pascal	
18 Mme BOURSE Anne	
19 M. DIARD Matthieu	
20 Mme BEN SAIDANE Lilia	
21 M. FACCIOLI Olivier	
22 Mme WILL Camille	

- 23 M. DUTRY Matthieu
- 24 Mme BERGERON Brigitte
- 25 M. GENIN Daniel

139 - Creys-Mépieu

01 POUR UN AVENIR HARMONIEUX A CREYS-MEPIEUX

Conduite par : M. BONNARD Olivier

- | | |
|---|-----|
| 1 M. BONNARD Olivier | Oui |
| 2 Mme POZZOBON Ghislaine | Oui |
| 3 M. FILLOD Philippe | |
| 4 Mme POETE Séverine | |
| 5 M. ARNAUD David | |
| 6 Mme HODY Ligia | |
| 7 M. GENGLER Jean-Claude | |
| 8 Mme MELLET Nadine | |
| 9 M. GIROUD Philippe | |
| 10 Mme DREVET Sandra | |
| 11 M. GAUTIER Gilles | |
| 12 Mme MELLET Christelle | |
| 13 M. CHENEVAL Ludovic | |
| 14 Mme BATAILLON Stéphanie | |
| 15 M. GROS Patrick | |
| 16 Mme LHERISSON Christel | |
| 17 M. DE SMEDT Pierre (Nationalité : Belge) | |
| 18 Mme MAYEN Isabelle | |
| 19 M. GIPPET René | |

140 - Crolles

01 Crolles 2020 : écologie, solidarité, participation - une ambition partagée

Conduite par : Mme HYVRARD Anne-Françoise

- | | |
|--------------------------------|-----|
| 1 Mme HYVRARD Anne-Françoise | Oui |
| 2 M. BRUNELLO Marc | Oui |
| 3 Mme MONDET Marine | |
| 4 M. RESVE David | |
| 5 Mme GROS Nelly | Oui |
| 6 M. JAVET Adelin | |
| 7 Mme JARGOT Laure | |
| 8 M. GAY Vincent | Oui |
| 9 Mme MOULIN Lucile | Oui |
| 10 M. CRESPEAU Pierre-Jean | Oui |
| 11 Mme QUINETTE-MOURAT Claire | Oui |
| 12 M. DEPLANCKE Didier | Oui |
| 13 Mme BOURDARIAS Sylvie | |
| 14 M. PIANETTA Alain | |
| 15 Mme DEPETRIS Maëva | |
| 16 M. GIRET Stéphane | |
| 17 Mme SAMYN Delphine | |
| 18 M. ROMAN Damien | |
| 19 Mme BRUNET-MANQUAT Laëtitia | |
| 20 M. QUINETTE Mathieu | |
| 21 Mme DELBOULBE Valérie | |
| 22 M. PAGES Jean-Philippe | |

- 23 Mme LEJEUNE Françoise
- 24 M. CNEUDE Fabrice
- 25 Mme BARNOLA Odile
- 26 M. ANDREOLETY Pierre
- 27 Mme PAILLOT CORNIL Odile
- 28 M. CUESTA Francisco
- 29 Mme MORAND Patricia
- 30 M. MITTELBERGER Alain
- 31 Mme BOYAT Danièle

02 LA PAROLE AUX CROLLOIS

Conduite par : M. AYACHE Patrick

- 1 M. AYACHE Patrick Oui
- 2 Mme BOUTEILLER Dominique Oui
- 3 M. FRANCESCHINI Gérard Oui
- 4 Mme FUGIER Fabienne Oui
- 5 M. LEMONIAS-PETIT-MARTENON Christophe
- 6 Mme FAYOLLE Laure
- 7 M. GENDRIN François
- 8 Mme LE PENDEVEN Christelle
- 9 M. NAPOLITANO Serge Oui
- 10 Mme DEFELIX Odile Oui
- 11 M. GUERRIER Claude Oui
- 12 Mme RENOUF Caroline
- 13 M. FAYOLLE Jérôme
- 14 Mme RITZENTHALER Doris Oui
- 15 M. DURIN Jean-François
- 16 Mme SKOTNICKI Julita
- 17 M. LEOPOLD Alexandre
- 18 Mme MILLOU Elisabeth
- 19 M. BESSY Pierre-Marin
- 20 Mme COUSIN Brigitte
- 21 M. GAUDE Gérard
- 22 Mme RAUCAZ Michelle
- 23 M. LE PENDEVEN Patrick
- 24 Mme BERNARD Jacqueline
- 25 M. HERODIN Francis
- 26 Mme VITAL Vanessa
- 27 M. KOEMMERER Serge
- 28 Mme BARRERO Marie
- 29 M. VALLET Michel
- 30 Mme COURT Lucienne
- 31 M. BONAZZI Pierre

03 Crolles, ensemble pour demain

Conduite par : M. LORIMIER Philippe

- 1 M. LORIMIER Philippe Oui
- 2 Mme FRAGOLA Annie Oui
- 3 M. PEYRONNARD Patrick
- 4 Mme GRANGEAT Sophie
- 5 M. POMMELET Serge Oui
- 6 Mme TANI Annie Oui
- 7 M. RAYANE Iyad Oui
- 8 Mme LANNOY Françoise Oui

9	M. GERARDO Didier	
10	Mme LUCATELLI Barbara	
11	M. LIZERE Marc	
12	Mme DUMAS Isabelle	
13	M. ROETS Eric	Oui
14	Mme GERARD Anouk	Oui
15	M. DESBOIS Sébastien	
16	Mme BOURNERIE Caroline	
17	M. GREFFE Paul	
18	Mme FOURNIER Sylvaine	
19	M. CROZES Gilbert	
20	Mme CAMBIE Magali	
21	M. FORT Bernard	
22	Mme NDAGIJE Djamila	
23	M. KAUFFMANN Patrice	
24	Mme CASTELLINI Sandra	
25	M. BOURREAU Edouard	
26	Mme AYMOZ Laure	
27	M. ALEXANDRE Julien	
28	Mme CAMPANALE Françoise	
29	M. BARET-COLLET Yves	
30	Mme CORNUT Agnès	
31	M. LENAIN Philippe	

144 - Diémoz

01 LISTE D'ENTENTE ET D'UNION POUR LA DÉFENSE DES INTÉRÊTS COMMUNAUX

Conduite par : M. REY Christian

1	M. REY Christian	Oui
2	Mme MUCCIARELLI Laurence	Oui
3	M. SAYER Yvan	
4	Mme MAGNARD Corinne	
5	M. PARRAIN Gilbert	
6	Mme CHAPUIS Jacqueline	
7	M. NEPLE Alain	Oui
8	Mme THOMAS Alexandra	Oui
9	M. GALLON Philippe	Oui
10	Mme MOSA Denise	
11	M. JULLIEN Bernard	
12	Mme NAVARRO Isabelle	
13	M. DELORME Jacques	
14	Mme ROCHER Amélie	
15	M. FEDERICO Eric	
16	Mme CLAUDEL Pascale	
17	M. CHATAIN Cédric	
18	Mme REVAIS Catherine	
19	M. BUISSON Alain	
20	Mme CARPENTIER Justine	
21	M. ROZIER Franck	
22	Mme VIDAL Anne-Marie	
23	M. MICHON Patrick	
24	Mme PETIET Andrée	
25	M. JANIN Nicolas	

148 - Dolomieu

01 ENGAGÉS POUR DOLOMIEU

Conduite par : M. LABROSSE Jean-Claude

1 M. LABROSSE Jean-Claude	Oui
2 Mme COSTA Sylvie	Oui
3 M. BONNETAIN Jean-Paul	Oui
4 Mme MARIE Monique	
5 M. FERRAND Cyrille	
6 Mme LEYDIER Claire	
7 M. MERMET René	
8 Mme PLEAU ROJON Brigitte	
9 M. ROUX Jacky	
10 Mme LOPES MERMET Lise-Marie	
11 M. GUILLAUD Gabriel	
12 Mme PERRIER Mathilde	Oui
13 M. GARDIEN Laurent	
14 Mme CAVAGNA Celine	
15 M. MAIER Marco (Nationalité : Allemande)	
16 Mme REYNARD Chloe	
17 M. FAURE Benoit	
18 Mme RIVOLLET Jennifer	
19 M. HUGUET Jerome	
20 Mme DUCARRE Sigrid	
21 M. BALLET Jacques	
22 Mme GARAMBOIS Laurence	
23 M. JEAN-FULCRAND Loic	

02 DOLOMIEU ENSEMBLE

Conduite par : Mme HARTMANN Delphine

1 Mme HARTMANN Delphine	Oui
2 M. WEIBEL Jean-Marc	Oui
3 Mme SAUBIN Chrystelle	Oui
4 M. BLANCHET Luc	Oui
5 Mme BERRUYER Magali	
6 M. BERIL Johann	
7 Mme CHARREL Aurélie	
8 M. SPRIET Jérôme	
9 Mme AMANN Séverine	
10 M. ALLAGNAT Jean Michel	
11 Mme PORLAN Catherine	
12 M. MOUNIER Claude	
13 Mme FRANHELLIN Noémie	
14 M. CHAVANON Rémi	
15 Mme PATRICE Pascale	
16 M. SINEYEN Joseph	
17 Mme ROVIRA Karine	
18 M. CHARVET Claude	
19 Mme VIDEAU Angélique	
20 M. LACROIX Thierry	
21 Mme PERRIER Clarisse	
22 M. ABY Philippe	
23 Mme ALBERT Nathalie	

03 DOLOMIEU 2020

Conduite par : M. FREMY Didier

1 M. FREMY Didier	Oui
2 Mme HERPHELIN Agnès	
3 M. RAULT Philippe	
4 Mme VILLEREZ Brigitte	
5 M. LOMBARDO Nicolas	
6 Mme LUCE Françoise	
7 M. FERNANDEZ Eric	
8 Mme BEJUIT Lucette	Oui
9 M. COUVERT Daniel	Oui
10 Mme CIOCCI Catherine	Oui
11 M. ANTOINET Georges	
12 Mme AZÉMARD Mireille	
13 M. METTRAUX Romain	
14 Mme LAMBERT Karine	
15 M. CHATAIN Christophe	
16 Mme GONNET Genevieve	
17 M. SOLDINI Bruno	
18 Mme BUISSON-SIMON Nathalie	
19 M. ALEXANDRE Bruno	
20 Mme BRUNET Christiane	
21 M. BARTHEZ Rémi, Jean-Louis	
22 Mme GUYON Lola	
23 M. VACHET Matthieu	

149 - Domarin

01 S'ENGAGER POUR BIEN VIVRE A DOMARIN

Conduite par : M. MARY Alain

1 M. MARY Alain	Oui
2 Mme GARNIER Anne	Oui
3 M. REYNAUD Jean	
4 Mme GAGEY Chrystel	
5 M. FAURE Mikaël	
6 Mme AGAVIOS Marie-Laure	
7 M. CHABERT Julien	
8 Mme BARBERET Sylvie	
9 M. GINDRE Michel	
10 Mme ALLARD Bernadette	
11 M. BOISSAT Patrice	
12 Mme MARIAMON Laëtitia	
13 M. NDOYE Moussa	
14 Mme GUINET Simone	
15 M. CABANEL Valentin	
16 Mme TAILLOT Elisabeth	
17 M. BEAUVIER Philippe	
18 Mme POULET Lucie	
19 M. DEBIZE Pascal	

150 - Domène

01 DOMENE VIVRE ENSEMBLE

Conduite par : Mme NOLLET Marie-Dominique

Livre des listes détaillées

	Candidat au conseil communautaire
1 Mme NOLLET Marie-Dominique	Oui
2 M. PELLISSIER Jean-Luc	
3 Mme ALVES Cécile	
4 M. IDAHMANENE Azdine	
5 Mme VIGNERON Pascale	
6 M. DOMINONI Jean-Pierre	Oui
7 Mme NOLLET Aurélie	
8 M. OUDART Philippe	
9 Mme LADADRA Nora	Oui
10 M. PAJOT Hervé	
11 Mme AMODIO Anne	
12 M. D'HALLUIN Benoit	
13 Mme DESHORMIERE Michèle	
14 M. FROC Erwan	
15 Mme DORBATH Annie	
16 M. CHICHEPORTICHE Camille	
17 Mme GOGUET Odile	
18 M. ROCA Vincent	
19 Mme TREPPO Sylvie	
20 M. LAURENT Fabien	
21 Mme CHABANY Nathallie	
22 M. FAURE Cyril	
23 Mme DIGREGORIO Stéphanie	
24 M. VADON Jean-Claude	
25 Mme OLLIERO Martine	
26 M. PALIX Nicolas	
27 Mme BENSTAALI Caroline	
28 M. BANC Patrick	
29 Mme CATRICE Marie	
30 M. SPANJAARD Etienne	
31 Mme SANTOZ-COTTIN Jenny	
 02 J'AIME DOMENE	
Conduite par : M. MARTORANA Saverio	
1 M. MARTORANA Saverio	Oui
2 Mme CARLESSO Marlène	Oui
3 M. VALENTINUZZI Christian	Oui
4 Mme MERZOUKI Eve	
5 M. SONNIER Antoine	
6 Mme SELLIER Sylvie	
7 M. ARIOLI Pierre	
8 Mme GIRAULT Christine	
9 M. GILLET Thiarquo	
10 Mme BOUJARD Séverine	
11 M. GIAI Roland	
12 Mme BERANGER Jocelyne	
13 M. MELZANI Roland	
14 Mme CAVUOTO Laetitia	
15 M. KUSULJA David	
16 Mme GONCALVES Laura	
17 M. MOSCATELLO Damien	
18 Mme FAURE Laëtitia	
19 M. MERADJI Benoît	
20 Mme QUERO Nadine	

- 21 M. REY Francis
- 22 Mme CAMERINO Christiane
- 23 M. FIGUS Alexandre
- 24 Mme RAVASSOT Annick
- 25 M. BERANGER Jean-Louis
- 26 Mme SACHET Karen
- 27 M. FORNARO Joseph
- 28 Mme CESAR Laetitia
- 29 M. SAVORETTI Yannick

03 Pour domène durablement

Conduite par : M. BAYON Chrystel

- | | |
|--------------------------------------|-----|
| 1 M. BAYON Chrystel | Oui |
| 2 Mme LONGO Claudine | Oui |
| 3 M. SAVIN Michel | Oui |
| 4 Mme MENUUEL Agnès | |
| 5 M. DAL BOSCO Alain | |
| 6 Mme MICHEL Cécile | |
| 7 M. MARISSAL Loïc | |
| 8 Mme MARQUE Audrey | |
| 9 M. SOULES Jean | |
| 10 Mme MONGEREAU Alexia | |
| 11 M. MENEU Francis | |
| 12 Mme ABONNENC Christine | |
| 13 M. MOSCA Jacques | |
| 14 Mme ROSSETTI Thérèse | |
| 15 M. DI BARTOLOMEO Dominique | |
| 16 Mme DELPUECH Christiane | |
| 17 M. SAVIN Nicolas | |
| 18 Mme ROCHAS Daniele | |
| 19 M. BRET Michel | |
| 20 Mme ATIK Donia | |
| 21 M. JONARD Remy | |
| 22 Mme PRINCIPE Audrey | |
| 23 M. SERENI Jean-Yves | |
| 24 Mme GIRAUD-CARRIER BOUCHET Élodie | |
| 25 M. FERES Quentin | |
| 26 Mme BEGOT Sylvie | |
| 27 M. VIAN Michael | |
| 28 Mme SERAFINI Francine | |
| 29 M. VALCESCHINI Alain | |
| 30 Mme SILANI Marilène | |
| 31 M. TONIOLO Damien | |

151 - Echirolles

01 Echirolles, la relève citoyenne

Conduite par : M. BENDELLAA Hakim

- | | |
|-----------------------|-----|
| 1 M. BENDELLAA Hakim | Oui |
| 2 Mme GAUTHIER Fadila | Oui |
| 3 M. BENDAOUZ Salim | Oui |
| 4 Mme NOTO Johanna | Oui |
| 5 M. EL HABBAS Liesse | Oui |
| 6 Mme GAUTHIER Ines | Oui |

Livre des listes détaillées

	Candidat au conseil communautaire
7 M. BENAMEUR Smaïn	Oui
8 Mme COSTA Christine	Oui
9 M. BOUACHIBA Nordine	Oui
10 Mme BAKIRCI Zeynep	Oui
11 M. ROUX Thomas	
12 Mme BEÏDA Sofia	
13 M. ABED Fares	
14 Mme REZIGUI Kenza	
15 M. BELHADJ Mustapha	
16 Mme BENDELLAA Nadia	
17 M. KHELIFI Abdelkader	
18 Mme AOURAGH Fahra	
19 M. BAKIRCI Irfan	
20 Mme GARALI Lamya	
21 M. BENDAOUZ Abdelaziz	
22 Mme EL HABBAS Reihane	
23 M. AYDOGAN Baris	
24 Mme ZAOUI Samira	
25 M. HAOUCHI Mohamed	
26 Mme YAHYA BEY Samira	
27 M. BENDELLAA Mohamed	
28 Mme EKICI Nisa	
29 M. KHELFAOUI Boudjemaa	
30 Mme LAHRACHE Nassera	
31 M. GAUTHIER Jean-Pierre	
32 Mme BOUKHERROUBA Yasmina	
33 M. BOUACHIBA Nassim	
34 Mme LEBAS Sandra	
35 M. RAJHI Abdallah	
36 Mme HAOUCHI Iman	
37 M. CHALABI Mohamed	
38 Mme BOUACHIBA Nejema	
39 M. MBON Hyacinthe	
02 RASSEMBLEMENT POUR ECHIROLLES	
Conduite par : M. JOLLY Alexis	
1 M. JOLLY Alexis	Oui
2 Mme BAILLY Clhoé	Oui
3 M. MOULIN-COMTE Alexandre	Oui
4 Mme LE QUELLENEC Corinne	Oui
5 M. SANTANA Jerome	Oui
6 Mme AIFA Yasmina	Oui
7 M. DOMENGET Jean-Pierre	Oui
8 Mme FANDRE Severine	Oui
9 M. HUGUENIN Tugdual	Oui
10 Mme DUFRENEY Patricia	Oui
11 M. SONNEY Fabien	
12 Mme PIRAS Donatella	
13 M. DOUX Frederic	
14 Mme BERNARD Mauricette	
15 M. FILECCIA David	
16 Mme DOBAKA Andree	
17 M. DECORET Jean	
18 Mme ROCHET Louise	

- 19 M. BARRILE Jean
- 20 Mme VIAL Alexandrine
- 21 M. GENIN Tancrede
- 22 Mme CAILLET Yolande
- 23 M. BEDIN Yannick
- 24 Mme TASSE Monique
- 25 M. XAVIER André
- 26 Mme COURTIN Liliane
- 27 M. PHARE Eric
- 28 Mme CORAZZA Jocelyne
- 29 M. THIEVENAZ Francois
- 30 Mme BOUVIER Nicole
- 31 M. KLINGER Odhon
- 32 Mme BERTRAND Colette
- 33 M. BONTHOUX Julien
- 34 Mme GINI Jeanne
- 35 M. ANSELMETTI Basile
- 36 Mme WALLYN Solange
- 37 M. PELOLY Claude
- 38 Mme MANGIONE Brigitte
- 39 M. CURCIO Charles

03 Echirolles "notre ville, notre vie"

Conduite par : M. MONEL Thierry

- | | |
|------------------------------|-----|
| 1 M. MONEL Thierry | Oui |
| 2 Mme ROCHETTE Josette | Oui |
| 3 M. LAHCINE Ahmed | Oui |
| 4 Mme ALTIPARMAK Arzu | Oui |
| 5 M. BENGUEDOUAR Amar | Oui |
| 6 Mme REHAÏL Souad | |
| 7 M. ROMERO David | |
| 8 Mme PINTO Monica | |
| 9 M. YAHIAOUI Djemal | |
| 10 Mme BENTRAÏFA Eva | |
| 11 M. BEN BELGACEM Anouar | |
| 12 Mme GONCALVES Isabelle | |
| 13 M. TADBIRT Mohamed | |
| 14 Mme LEUCI Inès | Oui |
| 15 M. ZGA Farid | |
| 16 Mme ADELISE Solange | |
| 17 M. ARAB Abdelmoumene Hadj | Oui |
| 18 Mme LOÏODICE Linda | Oui |
| 19 M. BAPTE Michel | Oui |
| 20 Mme BESSAÏD Houria | Oui |
| 21 M. TAHRI Karim | |
| 22 Mme LOUVION Fabienne | |
| 23 M. AKOA Franklin | |
| 24 Mme LEMAIRE Françoise | |
| 25 M. POUVIN Jimmy | |
| 26 Mme ULMER Sandrine | |
| 27 M. ACHOUR Belkacem | |
| 28 Mme DAVIN Stéphanie | |
| 29 M. SALHI Djamal | |
| 30 Mme SOLANO Marie | |

- 31 M. CHERRAD Samir
- 32 Mme GONCALVES Sarah
- 33 M. FITOUSSI Yahn
- 34 Mme BENAHCENE Jessica
- 35 M. SY Mamadou
- 36 Mme CHUNG Véronique
- 37 M. INGLESE Gilles
- 38 Mme SAGHIR Widad
- 39 M. SALSI Jean-Pierre

04 LUTTE OUVRIERE - FAIRE ENTENDRE LE CAMP DES TRAVAILLEURS

Conduite par : Mme GOMEZ Chantal

- | | |
|---|-----|
| 1 Mme GOMEZ Chantal | Oui |
| 2 M. PONSARD Raphaël | Oui |
| 3 Mme GUSMINI Pascale | Oui |
| 4 M. BLONDEL Jean-Pierre | Oui |
| 5 Mme GHOUAL Sabrina | Oui |
| 6 M. RIBOT Dominique | Oui |
| 7 Mme BALOUL Akila | Oui |
| 8 M. CHAÏB Lakhdar | Oui |
| 9 Mme SIMON Isabelle | Oui |
| 10 M. SUFFRIN Domingue | Oui |
| 11 Mme DE SOUZA Ablavi | |
| 12 M. SLIMANI Réda | |
| 13 Mme ROCHEFORT Danielle | |
| 14 M. DUMAS Jean-Louis | |
| 15 Mme KAHOUL Khedidja | |
| 16 M. RICHARD Francis | |
| 17 Mme PONCET Isabelle | |
| 18 M. CHAUVIERE Jérémie | |
| 19 Mme KHACIR Danielle | |
| 20 M. MIAS Jean-Luc | |
| 21 Mme BALOUL Laurence | |
| 22 M. DUNAND Jean | |
| 23 Mme HERRERA Pascale | |
| 24 M. CATANESE Raimondo (Nationalité : Italienne) | |
| 25 Mme CERAT Catherine | |
| 26 M. DJETAR David | |
| 27 Mme BON Marie-Christine | |
| 28 M. ALLALI Jamal | |
| 29 Mme RICHARD Laurline | |
| 30 M. AROUA Alain | |
| 31 Mme BOLAZZI Françoise | |
| 32 M. DE MATOS Georges | |
| 33 Mme POIRIER Rachel | |
| 34 M. STA Bader | |
| 35 Mme EL HASNI Hafida | |
| 36 M. DESFONDS Jean-François | |
| 37 Mme AMOR Nathalie | |
| 38 M. DEMEURE Alexandre | |
| 39 Mme GOMEZ Denise | |

05 Changer Echirolles c'est possible

Conduite par : Mme SARRAT Fabienne

Livre des listes détaillées

	Candidat au conseil communautaire
1 Mme SARRAT Fabienne	Oui
2 M. BERTHET Laurent	Oui
3 Mme MAVELLIA Suzy	Oui
4 M. KUENTZ Pierre	Oui
5 Mme CATELAND Lucienne	Oui
6 M. BOLOGNA Frédéric	Oui
7 Mme SEMAVOINE Annie	Oui
8 M. LABELLE Thierry	Oui
9 Mme MORAND Francine	Oui
10 M. NITSCHÉ Alain	Oui
11 Mme BRUN Annie	
12 M. PODDA Clément	
13 Mme CHENKHOULFI Selma	
14 M. SANSONE Sylvain	
15 Mme JARILLOT Véronique	
16 M. JUYOUX Eric	
17 Mme BRAHAMIA Salima	
18 M. ZAIMIA Jamal	
19 Mme CARRIERE Louve	
20 M. FRANCOZ Roger	
21 Mme ROGELET Sophie	
22 M. CLET Jerome	
23 Mme BERON Catherine	
24 M. ABIDAT Nabil	
25 Mme MORO Stéphanie	
26 M. HEBERT Eric	
27 Mme LE CRAS Dominique	
28 M. ROGERS Nicolas	
29 Mme HEUMANN Elisabeth	
30 M. MONDANGE Clément Kevin	
31 Mme VICENTE Michele	
32 M. HUE Henri	
33 Mme LEFRANC Sabine	
34 M. MINGAT-LERME Marc	
35 Mme LAURY Claire	
36 M. ROSSET Alain	
37 Mme SIRAUD Corinne	
38 M. CHAMPIER Michel Henri	
39 Mme IZEROUKENE Nacera	
40 M. DIAKHATE Stéphane	
41 Mme ROMAN Alyssia	
06 Echirolles a'venir	
Conduite par : M. ROSA Alban	
1 M. ROSA Alban	Oui
2 Mme EL HASNI Sihame	Oui
3 M. FOUARD Pascal	Oui
4 Mme BLIEM Caroline	
5 M. BERTHET Pierre	
6 Mme OMANI Karima	
7 M. BOUALLALI Anasse	
8 Mme TARTIK Rukiye	Oui
9 M. PEREZ Jean-Luc	Oui
10 Mme BECT Maria	Oui

Livre des listes détaillées

	Candidat au conseil communautaire
11 M. EL HADRAOUI Toufik	Oui
12 Mme NETOUDYKATA Catherine	Oui
13 M. LABIOD Antar	Oui
14 Mme BUFFIERE Chantal	Oui
15 M. BOUZEGHOUB Kamel	
16 Mme NGUYEN-DINH Ghislaine	
17 M. SERRAG Abdelaziz	
18 Mme RAJON Sophie	
19 M. ABIDI Sofiene	
20 Mme LABIOD Ines	
21 M. BEGHIDJA Kamel	
22 Mme GHALI Sabria	
23 M. SENHAJ Mounir	
24 Mme KHELIFA Hadia	
25 M. DE SOUZA Ludwig	
26 Mme BELTRAN Martine	
27 M. SCHMID Patrice	
28 Mme BOULLE Laetitia	
29 M. PEREZ Bernard	
30 Mme MERCIER Lucia	
31 M. MAZZEGA Denis	
32 Mme BERTHOIN Nadine	
33 M. MONTEILH Jean-François	
34 Mme BLANCHARD Elsa	
35 M. FRANCIO Gregory	
36 Mme DE MUNCK Christelle	
37 M. SANCHEZ Henri	
38 Mme DELATTE Therese	
39 M. DE MURCIA Daniel	
07 ECHIROLLES EN COMMUN	
Conduite par : M. SULLI Renzo	
1 M. SULLI Renzo	Oui
2 Mme DEMORE Amandine	Oui
3 M. BESSIRON Daniel	
4 Mme GMIRA Isabelle	
5 M. BOUHAFS Zaim	Oui
6 Mme RABIH Laëtitia	Oui
7 M. LABRIET Pierre	Oui
8 Mme MADRENNES Jacqueline	Oui
9 M. HAMIDI Yacine	
10 Mme ROCHAS Sylvette	
11 M. MAKNI Mohamed	
12 Mme DEKINDT Julie	
13 M. FAVIER Xavier	Oui
14 Mme CHABANE-CHERIFI Nadjia	
15 M. LIADY Marouf	
16 Mme BAYA-CHATTI Kaoukeb	Oui
17 M. BREST Cédric	
18 Mme AMAÏRI Elise	
19 M. FARGE Aurélien	Oui
20 Mme ROBIN Danièle	Oui
21 M. MARIR Karim	
22 Mme YAHIEL Sandrine	

- 23 M. VANPLIN Laurent
- 24 Mme RUEDA Marie
- 25 M. VIRONNE Joseph
- 26 Mme JORGE Sophie
- 27 M. QEZBOUR Saïd
- 28 Mme GUILLOT Marie-Claire
- 29 M. HERNANDEZ Guy
- 30 Mme BEKHEIRA Fethia
- 31 M. DROGO Joseph
- 32 Mme YOUSFI Latifa
- 33 M. DOS SANTOS Adelino
- 34 Mme BANGOURA-FOURNIER Assiatou
- 35 M. PERES Michel
- 36 Mme ALLOUCHE Brigitte
- 37 M. RIVIERE Bernard
- 38 Mme PEYRUCHAUD Camille
- 39 M. BOUDJEMA GOIZET Damien

152 - Eclose-Badinières

01 POUR L'AVENIR D'ECLOSE-BADINIÈRES

Conduite par : M. BERGER Alain

- 1 M. BERGER Alain Oui
- 2 Mme PELLET Valérie Oui
- 3 M. BUTTIN Gérard
- 4 Mme JACOLIN Jocelyne
- 5 M. JOLY Bernard
- 6 Mme GIRARD Sophie
- 7 M. LOPES Leonel
- 8 Mme BALLY Liliane
- 9 M. FERLET Dominique
- 10 Mme LAURENT Catherine
- 11 M. FROMENTOUX Cyril
- 12 Mme PRIEUR-DREVON Elise
- 13 M. GARNIER Vincent
- 14 Mme CUSIN Cécile
- 15 M. CLOPET Sylvain
- 16 Mme FERRARO Cindy
- 17 M. COUTURIER Alban
- 18 Mme MICHA Abigaël
- 19 M. DOUCELIN Romain

155 - Entre-deux-Guiers

01 Avec vous, pour une commune solidaire, dynamique et responsable

Conduite par : M. BAFFERT Pierre

- 1 M. BAFFERT Pierre Oui
- 2 Mme RENAUDIN Birgitta Oui
- 3 M. MAISONNIER Raphaël Oui
- 4 Mme MICHELET Véronique Oui
- 5 M. LANFREY Jean-Marc
- 6 Mme PEYLIN Christine
- 7 M. CHAUTARD Jean
- 8 Mme JACQUET Laurence

- 9 M. PATRIA Hervé
- 10 Mme LE GRATIET Sylvie
- 11 M. CAGOL Philippe
- 12 Mme MANGIN Marion
- 13 M. CHABOT Stéphane
- 14 Mme BELLET Anne-Claire
- 15 M. NEMOZ-MOREL Denis
- 16 Mme JOUSSELME-SCHMITT Annick
- 17 M. BOUCHERLE Jean-Xavier
- 18 Mme RUEL Lydie
- 19 M. TINCHANT Jacques
- 20 Mme COLLOMB Christelle
- 21 M. DRIGO Patrick

157 - Estrablin

01 ESTRABLIN, C'EST VOUS

Conduite par : M. PEILLOT Denis

- 1 M. PEILLOT Denis Oui
- 2 Mme VICIANA Carole
- 3 M. DEFLANDRE Jean-Jacques
- 4 Mme BABACIC Réfija Oui
- 5 M. DECORTES Brice
- 6 Mme CHAPUIS Ingrid
- 7 M. MOREL Eric
- 8 Mme ESCARGUEIL CECH Emilie
- 9 M. JESTIN Dominique
- 10 Mme MONIN Delphine
- 11 M. AICHOUN Alain
- 12 Mme MARCARIAN Aznive
- 13 M. ALI-GUECHI Fathi
- 14 Mme ABEL COINDOZ Pascale
- 15 M. VANEL Dominique
- 16 Mme LACROIX Maud
- 17 M. BERNARD Olivier
- 18 Mme AMOURIQ Gaëlle
- 19 M. PEYRON Didier
- 20 Mme MOULIN Marie-Sophie
- 21 M. GRIFFAY Philippe
- 22 Mme BACHET Catherine
- 23 M. SILVESTRE Jacques

02 VIVONS ESTRABLIN

Conduite par : M. LAIGNEL Sylvain

- 1 M. LAIGNEL Sylvain Oui
- 2 Mme GUYON Véronique Oui
- 3 M. JACQUAND Claude
- 4 Mme RIGOD Laure
- 5 M. LENTILLON Gilles
- 6 Mme CARCEL Marie-Noëlle
- 7 M. RAGOT Roger
- 8 Mme GROLEAS Adele
- 9 M. MASSOUE Jean Pierre
- 10 Mme PETREQUIN Corinne

- 11 M. LUTZ Frédéric
- 12 Mme SERVANIN Corinne
- 13 M. BAGHDASSARIAN Roger
- 14 Mme ROPIOT Muriel
- 15 M. CHATELAN Pierre
- 16 Mme BOUZIGES Christine
- 17 M. MASSON Michel
- 18 Mme VANESSE Lina
- 19 M. DELHOMME Christophe
- 20 Mme PARTAMIAN Katia
- 21 M. NIKITAS Maxime
- 22 Mme GIRAUD Céline
- 23 M. NEUMANN Eric

158 - Eybens

01 VIVRE EYBENS

Conduite par : Mme VERSAUT Pascale

- | | |
|-------------------------------|-----|
| 1 Mme VERSAUT Pascale | Oui |
| 2 M. URRU Raoul | |
| 3 Mme BONNY Régine | |
| 4 M. LEVY Armand | |
| 5 Mme PATRUNO Carine | |
| 6 M. COQUET Philippe | |
| 7 Mme COLLOVATI Béatrice | |
| 8 M. LOUNES Belkacem | Oui |
| 9 Mme ROCHAT Agnès | |
| 10 M. BEMENOU Guillaume | |
| 11 Mme RAGUSI Özlem | Oui |
| 12 M. DI BENEDETTO Salvatore | |
| 13 Mme BARSOTTI Véronique | |
| 14 M. GRIFFERO Gabriel | |
| 15 Mme FESCHET Leslie | |
| 16 M. MANGUE Frederic | |
| 17 Mme MARTINET-PITONE Myriam | |
| 18 M. BAIETTO Marc | |
| 19 Mme JOSEPH Hélène | |
| 20 M. MAZELIER Roland | |
| 21 Mme BOTTALA Françoise | |
| 22 M. BATTIER Eric | |
| 23 Mme SCOTTO Anne-Marie | |
| 24 M. PITONE Nicolas | |
| 25 Mme BALICCO Laurence | |
| 26 M. BENESSERT Axel | |
| 27 Mme ORTIZ Angélique | |
| 28 M. FOURNY Geoffrey | |
| 29 Mme RAJAONARIVONY Fiona | |
| 30 M. MARTOS Jean | |
| 31 Mme ABOUDOU Mounayat | |
| 32 M. STRABONI Philippe | |
| 33 Mme LAVAL Marie-Françoise | |
| 34 M. DERSARKISSIAN Eric | |
| 35 Mme NOUTS Veronique | |

02 Eybens demain

Conduite par : M. BEJJAJI Pierre

1 M. BEJJAJI Pierre	Oui
2 Mme SCHEIBLIN Dominique	Oui
3 M. RICHARD Nicolas	
4 Mme TAVERNE Elodie	
5 M. PIERRE Jean-Jacques	Oui
6 Mme BOUCHOT Béatrice	
7 M. REVERDY Henry	
8 Mme MONTAGNIER Julie	
9 M. BUGLI Gilles	
10 Mme CHAVAND Christelle	
11 M. DEBZA-KIOULOU Mehdi	
12 Mme GARNIER Béatrice	
13 M. OSMOND Xavier	
14 Mme KOUASSI Marie-Chantal	
15 M. MICHON Jean-François	
16 Mme CLEMENT Cécile	
17 M. GROSJEAN Denis	
18 Mme JOTHY Anne-Catherine	
19 M. BOUDIER Pascal	
20 Mme HOGREL Clotilde	
21 M. COTTET Matthieu	
22 Mme FAUSTINO Suzanne	
23 M. CONTICCHIO Damien	
24 Mme NOERIE Catherine	
25 M. FERNANDEZ Jean-Claude	
26 Mme MERABET Malika	
27 M. BERENGER Gérard	
28 Mme ELISEE Nicole	
29 M. REGUIG Kmysti	
30 Mme CHATELAIN Cyrielle	
31 M. MOSCATO François	
32 Mme PONCET Dominique	
33 M. GIMBERT David	
34 Mme DOITTEAU Nolwenn	

03 Ensemble servir Eybens

Conduite par : Mme BESSON VERDONCK Hélène

1 Mme BESSON VERDONCK Hélène	Oui
2 M. PALIARD Philippe	Oui
3 Mme PASCAL Isabelle	Oui
4 M. ASSORIN Jean-Marc	
5 Mme SAHIRI Zuina	
6 M. CROZET Pierre-Georges	
7 Mme ARMAND Pauline	
8 M. MANFREDONIA Florent	
9 Mme NAVAS Christine	
10 M. VALLET Francois	
11 Mme BUTTOUD Valérie	
12 M. BARBASSAT David	
13 Mme DE SOUSA SOARES Isabelle	
14 M. MALDONADO Philippe	
15 Mme MOROT Sylvie	
16 M. AGUILAR Alain	

- 17 Mme BALMAND Christiane
- 18 M. LEHMANN Eric
- 19 Mme CHEVRON Aurélie
- 20 M. VIAL Jean
- 21 Mme CAILLAT Chantal
- 22 M. PATTIER Dominique
- 23 Mme VEAU Marie-Pierre
- 24 M. SARAGOSSI Lucien
- 25 Mme FONTAINE Aurore
- 26 M. MANQUAT Denis
- 27 Mme NOUVEL-DEMARTY Marie
- 28 M. PERET Frédéric
- 29 Mme COURTIS Mélanie
- 30 M. RICHARD Gilbert
- 31 Mme DI SAVINO Catherine
- 32 M. BRUN Emmanuel
- 33 Mme BURRIAND Charline
- 34 M. BOUILLET Jean-François
- 35 Mme SAMUEL Marie-José

160 - Eyzin-Pinet

01 ENSEMBLE POUR L'AVENIR DE NOTRE VILLAGE

Conduite par : M. JANIN Christian

- | | |
|-----------------------------|-----|
| 1 M. JANIN Christian | Oui |
| 2 Mme NIVON Nadège | Oui |
| 3 M. PORCHERON Nicolas | |
| 4 Mme DUPHOT Anne-Marie | |
| 5 M. AILLOUD Denis | |
| 6 Mme BERTHELET Isabelle | |
| 7 M. PEREZ Rémi | |
| 8 Mme BODEREAU Chantal | |
| 9 M. CAILLAUX Jean-François | |
| 10 Mme DIDIER Sophie | |
| 11 M. RONZON Dominique | |
| 12 Mme JURY Marilyne | |
| 13 M. VALENCIER André | |
| 14 Mme BAUDRAN Florence | |
| 15 M. BERNARD Freddy | |
| 16 Mme BROLLES Véronique | |
| 17 M. LAVERGNE Jérôme | |
| 18 Mme PONS Pauline | |
| 19 M. CHEVALIER Michel | |
| 20 Mme PEYTOUD Stéphanie | |
| 21 M. MANTEL André | |

161 - Faramans

01 S'UNIR POUR L'AVENIR DE FARAMANS-ACTE 2

Conduite par : M. BOURDAT Gilles

- | | |
|---------------------------|-----|
| 1 M. BOURDAT Gilles | Oui |
| 2 Mme FERRARIS Frédérique | Oui |
| 3 M. MARION Michaël | |
| 4 Mme ROUQUETTE Christine | |

- 5 M. JOUVHOMME Gérard
- 6 Mme PAIS Agnès
- 7 M. CARRAS Guy
- 8 Mme BOUVIER-PATRON Estelle
- 9 M. GUILLON Michel
- 10 Mme BURLET Pascale
- 11 M. GROS Mikaël
- 12 Mme GREGOIRE Elodie
- 13 M. CHAFFARD-LUCON Guy
- 14 Mme DUBOIS Anne-Laure
- 15 M. DOREY Franck
- 16 Mme CACHET Marie
- 17 M. GAUTHIER Kévin

162 - Faverges-de-la-Tour

01 LE RENOUVEAU POUR FAVERGES-DE-LA-TOUR

Conduite par : M. MAGNOUX Marc

- | | |
|------------------------------|-----|
| 1 M. MAGNOUX Marc | Oui |
| 2 Mme PICOT-GUERAUD Victoria | Oui |
| 3 M. VIOLINO Sébastien | |
| 4 Mme LACHAMP Sandrine | |
| 5 M. NEUTZLER Maurice | |
| 6 Mme BICKSKEÏ Nathalie | |
| 7 M. GILBERT Alain | |
| 8 Mme POULAIN Chantal | |
| 9 M. MICHARD Franck | |
| 10 Mme DESGEORGES Aline | |
| 11 M. PAULETTO Michaël | |
| 12 Mme LYOBARD Martine | |
| 13 M. AUDOUARD Jordan | |
| 14 Mme GUILLAUME Angélique | |
| 15 M. THOUROUDE Sylvain | |
| 16 Mme TETU Ophélie | |
| 17 M. TETU Nathan | |

02 ENSEMBLE POUR FAVERGES

Conduite par : M. DAMAIS Jean-Marc

- | | |
|-----------------------------------|-----|
| 1 M. DAMAIS Jean-Marc | Oui |
| 2 Mme GAUDET Gisèle | Oui |
| 3 M. RABATEL Eric | |
| 4 Mme MARREL Cindy | |
| 5 M. FERRÉ Olivier | |
| 6 Mme KINZONZI Chantal | |
| 7 M. MONIN Mickaël | |
| 8 Mme MAJO Chantal | |
| 9 M. GENTIL Alain | |
| 10 Mme REVENU-MAGOTTE Anne-Sophie | |
| 11 M. SEROTIUK Sébastien | |
| 12 Mme SIMONUTTI Wanda | |
| 13 M. RAINERI Christophe | |
| 14 Mme SERINDA Karine | |
| 15 M. EYRAUD Corentin | |
| 16 Mme DEPELCHIN Marion | |

17 M. VERGER Olivier

169 - Fontaine

01 AGIR - RASSEMBLER - TRANSFORMER (ART)

Conduite par : Mme MASTROMAURO Marilyn

1 Mme MASTROMAURO Marilyn	Oui
2 M. BENABDELOUAHAB M'Hamed	Oui
3 Mme ARNONE Tiziana (Nationalité : Italienne)	Oui
4 M. HAMANI Serge	Oui
5 Mme WOJTASZECK Marie-Hélène	Oui
6 M. AOURAGH Ahmed	Oui
7 Mme KASSAD Nissa	Oui
8 M. PISANU Jonathan	
9 Mme ARNONE Valériane (Nationalité : Italienne)	
10 M. ATTARDO Salvatore	
11 Mme KADDOUR Malika	
12 M. MAUGERI Joseph	
13 Mme MEDJAHED Amina	
14 M. GAZIANO Alfonso	
15 Mme KISSI Yasmina	
16 M. CUDAMINUTA Angelo	
17 Mme AOURAGH Anissa	
18 M. KASSAD Tarik	
19 Mme SITRUK Joëlle	
20 M. BERTOLOTTI Aurélien	
21 Mme ARNONE Liliane	
22 M. BILARDO Joseph	
23 Mme SENOUSSEY Lydia	
24 M. GAZIANO Dominique	
25 Mme MACHOT-ALUISIO Carole	
26 M. CELESTRI Frédéric	
27 Mme GARCIA Julie	
28 M. RICCIARDOLO Philippe	
29 Mme CIPRI Patricia	
30 M. SARDO Sebastiano (Nationalité : Italienne)	
31 Mme COVELLI Madeleine	
32 M. COSENTINO Luigi	
33 Mme BOZONNIER Suzanne	
34 M. ATTARDO Calogero (Nationalité : Italienne)	
35 Mme PULCI Angela (Nationalité : Italienne)	

02 Avec vous pour Fontaine

Conduite par : M. THOVISTE Laurent

1 M. THOVISTE Laurent	Oui
2 Mme JIMENEZ DEBEZE Isabelle	Oui
3 M. DI MARTINO Victor	
4 Mme ROUSSIN Martine	
5 M. EL AFIA Salah	
6 Mme BRUNEL Cinara	
7 M. FORESTIER Luc	Oui
8 Mme LEYRAUD Sabine	Oui
9 M. GIMEL Morgan	
10 Mme DURAND Nadia	

Livre des listes détaillées

	Candidat au conseil communautaire
11 M. DJEBILI Yacine	Oui
12 Mme CHARDON Anne-Sophie	Oui
13 M. CHEDAL-ANGLAY Patrick	Oui
14 Mme LACAMBRE Maryanne	
15 M. BELHAFSI Fatih	
16 Mme RES Marilyne	
17 M. BOUVIER Julien	
18 Mme MOINE Lydia	
19 M. CARRAS Michel	
20 Mme MAMMOU Lila	
21 M. TOUHAMI Hocine	
22 Mme CHEVILLOTTE Sabine	
23 M. COHEN Alexandre	
24 Mme IANNELLO Marie	
25 M. BAUDET Denis	
26 Mme SAOLETTI Marie-Ange	
27 M. ROCHAS Frédéric	
28 Mme LARAGE Maud	
29 M. VIEIRA Antonio	
30 Mme DURAND Juliette	
31 M. SAVIGNON Jean-Luc	
32 Mme VALENTE Aldina	
33 M. BLANC Flavien	
34 Mme BRUN Marie-Christine	
35 M. ROUGEMONT Jean-Michel	
36 Mme VIAL Ginette	
37 M. DOUILLET Georges	
 03 OSER A FONTAINE	
Conduite par : Mme ROMERA Sophie	
1 Mme ROMERA Sophie	Oui
2 M. GUILLEN Christophe	
3 Mme MONTMASSON Camille	
4 M. DUTRONCY Jérôme	Oui
5 Mme VINCENT-SWEET Penelope	Oui
6 M. DI BENEDETTO René	Oui
7 Mme JEAUFFROY Nathalie	
8 M. MJID Fathi	
9 Mme CABALLERO Dominique	
10 M. TEYSSIER Sébastien	
11 Mme MAONEO ZORATTI Emmanuelle	
12 M. NICOLAS Simon	
13 Mme LECORDIER Agathie	
14 M. BENHAMMOU Abdel-Hadi	
15 Mme CHANTHAVONG Sandra	
16 M. DELACHAUX Christophe	
17 Mme MARTINOTTI Carole	Oui
18 M. AUBRY Yoann	Oui
19 Mme SCAPPUCCI Marie-Joséphine	Oui
20 M. VINCENT Jean-Philippe	
21 Mme ROZAIN Caroline	
22 M. MAILLOUX Hervé	
23 Mme GICQUEL Pascale	
24 M. MARTIN Julien	

- 25 Mme TARDY Emmanuelle
- 26 M. KORVERS Ronald (Nationalité : Néerlandaise)
- 27 Mme MOREAU Lil
- 28 M. SCAPPUCCI Charles
- 29 Mme MESSORI Murielle
- 30 M. FRANCES François
- 31 Mme BENHAMMOU Yamina
- 32 M. ZAZA Jean-Pierre
- 33 Mme BELLAVIA Charlotte
- 34 M. MERCURY Armand
- 35 Mme MAGGUILI Julie

04 Ensemble pour Fontaine liste d'union du centre et de la société civile avec Franck LONGO

Conduite par : M. LONGO Franck

- 1 M. LONGO Franck Oui
- 2 Mme DE CARO Evelyne Oui
- 3 M. FERRANTE Laurent Oui
- 4 Mme BIFARELLA Sonia
- 5 M. TARDY Gérard
- 6 Mme RIBEIRO Isabelle
- 7 M. ALESSI Francesco
- 8 Mme CALABRO Line
- 9 M. FERRAND Fabrice
- 10 Mme MANOUKIAN Monique Oui
- 11 M. QUANTIN Frédéric
- 12 Mme ROSSET Suzette
- 13 M. MINICONI Denis Oui
- 14 Mme BIFARELLA Angèle
- 15 M. FAURE Christian
- 16 Mme MANICARDI Laurence Oui
- 17 M. NAOUM Jean-Jacques Oui
- 18 Mme TERRY Marie-Josephe
- 19 M. VOGEL Stéphane
- 20 Mme TEBBI Ahicha
- 21 M. OTMANI Abdelkader
- 22 Mme BERAIL Geneviève
- 23 M. DISA Georges
- 24 Mme MANIN Evelyne
- 25 M. IANNELLO Salvatore
- 26 Mme LEURENT Sandrine
- 27 M. GIANNONE Gaetan
- 28 Mme LARIZZA Arlette
- 29 M. INDORATO Calogero (Nationalité : Italienne)
- 30 Mme DI BENEDETTO Elodie
- 31 M. GIACCONE Philippe
- 32 Mme OTTAVIANO Marie-Thérèse
- 33 M. BRIS Gérard
- 34 Mme MUNIER Edith
- 35 M. CIGNA Dominique
- 36 Mme CÉLANTE Aimée
- 37 M. TESSARO Patrick

05 FONTAINE NOTRE PLANETE COMMUNE ECOLOGIQUE ET SOLIDAIRE

Conduite par : M. TROVERO Jean-Paul

Livre des listes détaillées

	Candidat au conseil communautaire
1 M. TROVERO Jean-Paul	Oui
2 Mme DROGO Marie	Oui
3 M. SOUILLET Raymond	
4 Mme MENUT Marie	
5 M. BRION Gérard	Oui
6 Mme AMORE Amelie	Oui
7 M. JADEAU Laurent	Oui
8 Mme DIDIER Claudine	
9 M. REVEL-GOYET Gérard	
10 Mme GRANDJEAN Rania	
11 M. VARONAKIS Richard	
12 Mme MAGDALENA Céline	Oui
13 M. TRIOLET Philippe	Oui
14 Mme VINGADASSALON Noellie	
15 M. BARAKET Nizar	
16 Mme GAILLARD Khadra	
17 M. NICOLAS Olivier	
18 Mme GANCI Marie	
19 M. DOUSSON Thomas	
20 Mme ALECU Maria (Nationalité : Roumaine)	
21 M. GAMMINO Olivier	
22 Mme RANNOU Lobna	
23 M. BOUTELDJA Amine	
24 Mme DUCULTY Laurence	
25 M. SCARPA Vincenzo (Nationalité : Italienne)	
26 Mme HENLEY Roxane	
27 M. MULE Melvin	
28 Mme PITTA Marie	
29 M. CURTO Doric	
30 Mme CHAFFARD Muriel	
31 M. LE COZ Charbel	
32 Mme POLI Valène	
33 M. THURAR Josué	
34 Mme INDORATO Micheline	
35 M. RUSSELLO Roberto (Nationalité : Italienne)	
36 Mme PALUMBO Marie	
37 M. MATERA Antoine	

170 - Fontanil-Cornillon

01 Révéler le Fontanil !

Conduite par : M. FOYER Alain

1 M. FOYER Alain	Oui
2 Mme LEPINAY Pascale	
3 M. DIDIERLAURENT Ludovic	
4 Mme DESPINEY Laure	Oui
5 M. ARNAUD Guy	
6 Mme CHERVIER Samira	
7 M. MARCHAND Benoit	
8 Mme TARAUD Laure	
9 M. VANZETTO Gianni	
10 Mme ROCHER Nicole	
11 M. THOMAS Stéphane	
12 Mme BETTEGA Herminia	

- 13 M. BORY Christian
- 14 Mme BENEYTON Claire
- 15 M. CHAMPION Pascal
- 16 Mme LUSA Nicole
- 17 M. SOREL Jean-Pierre
- 18 Mme PEYRET Hortense
- 19 M. PHILIBERT Bernard
- 20 Mme CHOLIER Claire
- 21 M. BELFIORE Patrice
- 22 Mme BERNARD Bernadette
- 23 M. GABRIEL Armand
- 24 Mme VAN DORPE Brigitte

02 FONTANIL PASSIONNEMENT

Conduite par : M. DUPONT-FERRIER Stéphane

- | | |
|------------------------------|-----|
| 1 M. DUPONT-FERRIER Stéphane | Oui |
| 2 Mme MANGIONE Brigitte | Oui |
| 3 M. BERGER Jean-Louis | |
| 4 Mme BAZIA Magali | |
| 5 M. REYNAUD Jean | |
| 6 Mme LAMBERT Audrey | |
| 7 M. DURAND Bernard | |
| 8 Mme LACASSIN Annie | |
| 9 M. CALTAGIRONE Salvatore | |
| 10 Mme ROUSSIN Florence | |
| 11 M. ANTOINE Renaud | |
| 12 Mme MACARI France | |
| 13 M. KOPP Christophe | |
| 14 Mme THEVENET Sophie | |
| 15 M. TURBAN Christian | |
| 16 Mme SAELEN Maud | |
| 17 M. CORBASSON Vincent | |
| 18 Mme CALLEJON Nadège | |
| 19 M. COMBE Pierre-Yves | |
| 20 Mme TASSEL Danielle | |
| 21 M. DA SILVA Jorge | |
| 22 Mme MAUCHAMP Martine | |
| 23 M. VADALA Stephane | |
| 24 Mme FERRARA Samia | |
| 25 M. LEFELLE Christian | |

172 - Four

01 ENSEMBLE POUR FOUR

Conduite par : M. PAPADOPULO Jean

- | | |
|--------------------------|-----|
| 1 M. PAPADOPULO Jean | Oui |
| 2 Mme BRUN Anh | Oui |
| 3 M. DOYEN Eric | |
| 4 Mme BERNARD Christelle | |
| 5 M. JOLY Matthieu | |
| 6 Mme BESCH Pascale | |
| 7 M. QUERENET Matthieu | |
| 8 Mme GEREY Cécile | |
| 9 M. FOURNIER Patrice | |

- 10 Mme DELWAULLE Emilie
- 11 M. JAMBOT Nicolas
- 12 Mme BERLIOZ Marielle
- 13 M. MOSTICONE Damien
- 14 Mme DEBORD Frédérique
- 15 M. VAUDAINÉ Michel
- 16 Mme PAVEGLIO Sandrine
- 17 M. CAPUANO Ludovic

02 UN NOUVEAU REGARD POUR FOUR

Conduite par : M. MIKLER Yannis

- 1 M. MIKLER Yannis Oui
- 2 Mme LUXOS Véronique
- 3 M. DELROISE Jimmy
- 4 Mme BOUGAULT Nathalie
- 5 M. COMBEROUSSE Serge
- 6 Mme THIAULT Marianne Oui
- 7 M. DENEAU Alain
- 8 Mme GUYOT Pascale
- 9 M. ROBERT Patrick
- 10 Mme LOPEZ Cécile
- 11 M. BERTET Christian
- 12 Mme GEROME Marie
- 13 M. SERVANIN Jérôme
- 14 Mme ELÉOUET Chloé
- 15 M. LOMBARDI Laurent

174 - La Frette

01 VIVONS ENSEMBLE

Conduite par : M. CRÉZÉ Bernard

- 1 M. CRÉZÉ Bernard Oui
- 2 Mme GAUTHIER Marie-Claude Oui
- 3 M. MARMONIER Michel
- 4 Mme MASSON-VILLOT Paule
- 5 M. CORBIÈRE Florent
- 6 Mme SPIELMANN Anaïs
- 7 M. OUSTALET Philippe
- 8 Mme BILLON Claire
- 9 M. PAILLET Denis
- 10 Mme ROGER Sabine
- 11 M. RADIC Nicolas
- 12 Mme BELFIHADJ PLATTET Ouarda
- 13 M. DE CONCINI Antoine
- 14 Mme DE FORGES DE PARNY Flora
- 15 M. GAROUIA Alain

02 LA FRETTE, AVEC VOUS

Conduite par : M. LEVET-TRAFIT Roland

- 1 M. LEVET-TRAFIT Roland Oui
- 2 Mme DIEUDONNE Evelyne Oui
- 3 M. SILLANS Dorian
- 4 Mme ROYER Isabelle
- 5 M. BROSE Marc

- 6 Mme LEBRUN Emmanuelle
- 7 M. FLACHER Fabien
- 8 Mme GERACI Dominique
- 9 M. LA RIZZA Sébastien
- 10 Mme PISELLA Séverine
- 11 M. DEZOBRY Olivier
- 12 Mme LEITAO Sylvie
- 13 M. LOURENÇO Ludovic
- 14 Mme GINET Jocelyne
- 15 M. BARDIN Jean-Michel

175 - Froges

01 Froges 2020, avançons ensemble

Conduite par : M. SALVETTI Olivier

- 1 M. SALVETTI Olivier Oui
- 2 Mme OLTRA Emmanuelle
- 3 M. MAUCLERE Brice
- 4 Mme PETEX Valérie Oui
- 5 M. REVOL Philippe Oui
- 6 Mme MASTROMAURO Francesca
- 7 M. DI FRENZA Julien
- 8 Mme BELLOT-GURLET Brigitte
- 9 M. ROUX Michel
- 10 Mme GILET Cécile
- 11 M. RUCHE Arnaud
- 12 Mme ANDREOLETY Laure
- 13 M. MARTINEZ Francis
- 14 Mme DUPOUX Virginie
- 15 M. DI FORTI François
- 16 Mme GINET Pilar
- 17 M. LIOT David
- 18 Mme LANDREAU Elise
- 19 M. MANGILLI Claude
- 20 Mme LARUELLE Faustine
- 21 M. GUILLAUD Damien
- 22 Mme TORELLI Christelle
- 23 M. BOULACEL Djamal
- 24 Mme VAREON Maud
- 25 M. CHENAVIER Jean-Louis

02 UN VILLAGE UNI

Conduite par : M. AMBLARD Denis

- 1 M. AMBLARD Denis Oui
- 2 Mme CEZIAN Mireille Oui
- 3 M. ORSET-BLANC Philippe Oui
- 4 Mme TEODOSIO Anne-Marie
- 5 M. AMBLARD Jeremy
- 6 Mme CAVAGNA Lucile
- 7 M. VIAL Joseph
- 8 Mme GIROUD Joelle
- 9 M. BELLINA Steven
- 10 Mme MENDUNI Jocelyne
- 11 M. DEFFACIS Franck

- 12 Mme PASQUAL Maria
- 13 M. LOPEZ Benjamin
- 14 Mme LOPEZ Angele
- 15 M. CALZAVARA Georges
- 16 Mme BERTRAND Audrey
- 17 M. CASTELLANA Victor
- 18 Mme CALZAVARA Aurelie
- 19 M. MAZZOLENI Christophe
- 20 Mme CASTELLANA Maria
- 21 M. CEZIAN Jean-Marie
- 22 Mme CASSET Fanny
- 23 M. RUIZ Nicolas

176 - Frontonas

01 ENGAGÉS POUR FRONTONAS

Conduite par : Mme MERLE Annick

- | | |
|----------------------------------|-----|
| 1 Mme MERLE Annick | Oui |
| 2 M. TOULEMONDE Thierry | |
| 3 Mme BARBIER Annie | |
| 4 M. RABILLOUD Jean-René | |
| 5 Mme PONGAN Monique | |
| 6 M. CHATELAT Rémi | Oui |
| 7 Mme ROZZE- GUICHERD Sylvie | Oui |
| 8 M. CHANTIOUX André | |
| 9 Mme FERRAND-TARAZONA Catherine | |
| 10 M. RILLIOT Frederic | |
| 11 Mme SIBUT Anna Maria | |
| 12 M. GAUDIN Didier | |
| 13 Mme CLÉMENT Astrid | |
| 14 M. ROBERT Stephane | |
| 15 Mme ACHARD Laure | |
| 16 M. PENY Christophe | |
| 17 Mme RIVAL-MARY Marine | |
| 18 M. DAVID Michel | |
| 19 Mme CATTAUD Brigitte | |
| 20 M. CAILLIARD Arnaud | |
| 21 Mme ROZZE Mathilde | |

179 - Gières

01 Gières en transition

Conduite par : M. VERRI Pierre

- | | |
|-----------------------------|-----|
| 1 M. VERRI Pierre | Oui |
| 2 Mme SAUNIER-CAILLY Sylvie | Oui |
| 3 M. PAVAN Jean | Oui |
| 4 Mme BEREZIAT Isabelle | |
| 5 M. FRANCILLON Dominique | |
| 6 Mme JACCOUD Gisèle | |
| 7 M. DELFORGES Frédéric | |
| 8 Mme MALVOISIN Lola | |
| 9 M. MERCIER Vincent | |
| 10 Mme PRUNIER Sandrine | |
| 11 M. BACHIMON Alizé | |

- 12 Mme BOUYIRI Naziha
- 13 M. BEVILLARD Eric
- 14 Mme DE LOUBENS Justine
- 15 M. GUIHENEUF Mickael
- 16 Mme OSSARD Sylvie
- 17 M. FABBRO Jacques
- 18 Mme VINCENT Yvette
- 19 M. GAMET Stéphane
- 20 Mme CONINX Pascale
- 21 M. LAMY Antoine
- 22 Mme MELCHILSEN Nadine
- 23 M. GABBERO Jean-Paul
- 24 Mme FABBRO Elisa
- 25 M. YAMOUNI Mahfoud
- 26 Mme DESSARTS Alberte
- 27 M. TRAPANI Lilian
- 28 Mme FREY Marie-Noëlle
- 29 M. BERTHOLLET Paul
- 30 Mme BRANON-MAILLET Simone
- 31 M. EL GARES Habib

02 GIERES AVENIR, village citoyen

Conduite par : M. STAMBOULIAN Sylvain

- | | |
|---|-----|
| 1 M. STAMBOULIAN Sylvain | Oui |
| 2 Mme JANSER Meg-Anne | |
| 3 M. HADJ HASSINE Yacine | |
| 4 Mme TOURRE Anaïs | Oui |
| 5 M. FINAZZO Daniel | Oui |
| 6 Mme LAZZAROTTO Elodie | |
| 7 M. JAUSSOIN Timothée | |
| 8 Mme HUBERT Alix (Nationalité : Belge) | |
| 9 M. QUENARD Daniel | |
| 10 Mme CASSAGNE Françoise | |
| 11 M. BARRAL Thierry | |
| 12 Mme ARGOUD Delphine | |
| 13 M. JACOB Julien | |
| 14 Mme BURDIN Françoise | |
| 15 M. PERRIER Olivier | |
| 16 Mme GUICHARD Isabelle | |
| 17 M. LAVERGNE Thomas | |
| 18 Mme DESSE Catherine | |
| 19 M. NONNENMACHER Philippe | |
| 20 Mme MERMOZ Maryline | |
| 21 M. PONCET-MONTANGE Louis | |
| 22 Mme MICHELON Marie-Claude | |
| 23 M. BENAÏSSA Adel | |
| 24 Mme TEMPESTA Dominique | |
| 25 M. MOTTE Laurent | |
| 26 Mme BESSET Sandrine | |
| 27 M. CREUSEVEAU Christophe | |
| 28 Mme RANAÏVO NORBERT Hanitra | |
| 29 M. DONJON Maurice | |
| 30 Mme REPITON Christiane | |
| 31 M. SERENI Ange | |

180 - Gillonnay

01 ENSEMBLE CONSTRUISONS LA COMMUNE DE DEMAIN

Conduite par : M. JULLIEN-VIEROZ Jean-Paul

- | | |
|-------------------------------|-----|
| 1 M. JULLIEN-VIEROZ Jean-Paul | Oui |
| 2 Mme BELLIER Gwenaëlle | Oui |
| 3 M. GROLLEAU Alexandre | |
| 4 Mme BILLAMBOZ Véronique | |
| 5 M. GIROUD Hervé | |
| 6 Mme RATTIER Marie-Françoise | |
| 7 M. PELLET Frédéric | |
| 8 Mme CHORIER Aurélie | |
| 9 M. ALLELY Mathias | |
| 10 Mme LOPES Mélanie | |
| 11 M. DRESSAYRE Edouard | |
| 12 Mme GUILLET Pascale | |
| 13 M. PERROT René | |
| 14 Mme DAMOTTE Colette | |
| 15 M. MENETRIER Jean | |
| 16 Mme GUILLAUD Claudine | |
| 17 M. MARION Sébastien | |

02 AVEC VOUS : VIVONS ET AGISSONS POUR UN VILLAGE CITOYEN

Conduite par : M. RABATEL Fernand

- | | |
|-----------------------------------|-----|
| 1 M. RABATEL Fernand | Oui |
| 2 Mme EHRLER Francine | Oui |
| 3 M. PHILIBERT Corentin | |
| 4 Mme RABATEL Béatrice | |
| 5 M. VALLAS Patrick | |
| 6 Mme VALENTIN Laurence | |
| 7 M. LEGER Jean-Pierre | |
| 8 Mme CHORIER-JERONIMO Isabelle | |
| 9 M. VALENTIN Sébastien | |
| 10 Mme EMERY Nadège | |
| 11 M. YRURETAGOYENA Alain | |
| 12 Mme BOURINET Nathalie | |
| 13 M. CHAPEL Thierry | |
| 14 Mme BRUT Catherine | |
| 15 M. COUTURIER-PETRASSON Olivier | |
| 16 Mme CABANER Aurélie | |
| 17 M. MONIN-VEYRETTE Serge | |

181 - Goncelin

01 Des projets pour Goncelin

Conduite par : Mme MIDALI Françoise

- | | |
|------------------------------|-----|
| 1 Mme MIDALI Françoise | Oui |
| 2 M. GLAREY Frédéric | Oui |
| 3 Mme BRUNET-MANQUAT Martine | |
| 4 M. HENRY Philippe | |
| 5 Mme CARELLA Claire | |
| 6 M. RABIET Jacques | |
| 7 Mme ZIEGELMEYER Sandrine | |

- 8 M. SORNAY Eric
- 9 Mme BURDIN Elisabeth
- 10 M. BRIAND Pierre
- 11 Mme JOUBERT Christelle
- 12 M. DURAND Emeric
- 13 Mme PERDRIX Sandrine
- 14 M. CAMEL Jean
- 15 Mme CRINIÈRE Tiffanie
- 16 M. VIGOURT Frédéric
- 17 Mme NUCCI Odile
- 18 M. JARRIGE Pascal
- 19 Mme JACQUOT Jacqueline
- 20 M. VALENTIN Lionel
- 21 Mme DEVISE Maude

02 Goncelin 2020

Conduite par : M. CORNU Guillaume

- 1 M. CORNU Guillaume Oui
- 2 Mme COUIC Marie-Christine Oui
- 3 M. PINTUS Olivier
- 4 Mme BRANCHE Aurélie
- 5 M. CARRÉ Stéphane
- 6 Mme GRISOLLET Geneviève
- 7 M. AMMAOUI Medi-Côme
- 8 Mme COLIN Caroline
- 9 M. COQUILLAT Benoit
- 10 Mme LABALETTE Laurence
- 11 M. ELARIEK Abdelkader
- 12 Mme GIRARD Magalie
- 13 M. FONFREIDE Bernard
- 14 Mme SICARD Julie
- 15 M. GRISOLLET Michel
- 16 Mme BENYOUCEF-AMMAOUI Nassera
- 17 M. ESPIAU Bernard
- 18 Mme COHARD Cécile
- 19 M. BLONDEL Claude

182 - Le Grand-Lemps

01 LE GRAND-LEMPS, MON AVENIR !

Conduite par : Mme BARDIN-RABATEL Geraldine

- 1 Mme BARDIN-RABATEL Geraldine Oui
- 2 M. GACON Jacques Oui
- 3 Mme MONNET Lydie Oui
- 4 M. UGNON Andre Oui
- 5 Mme BOULLY-FELIX Agnes Oui
- 6 M. DE MAGALHAES TEIXEIRA Stéphane
- 7 Mme ROMATIF Gaelle
- 8 M. BAYOT Roger Oui
- 9 Mme SCHNEIDER Anne-Cecile Oui
- 10 M. COLLET Alain Oui
- 11 Mme BARON Cecile
- 12 M. GUETAZ Christophe
- 13 Mme JULLIEN Marie-Françoise

- 14 M. FAURITE David
- 15 Mme GAILLET Sophie
- 16 M. BRIANÇON Raphael
- 17 Mme BERT Annie
- 18 M. PEZET Christophe
- 19 Mme MASSON-FAUCHIER Myriam
- 20 M. MITHIEUX Jacques
- 21 Mme DOUILLET Nathalie
- 22 M. BERNIS Mathieu
- 23 Mme GAVROY Mathilde
- 24 M. MINGRAT Stephane
- 25 Mme SCHNEIDER Elsa

02 LE GRAND LEMPS HORIZON 2026

Conduite par : Mme PRUVOST Pascale

- 1 Mme PRUVOST Pascale Oui
- 2 M. TERRIER Pierre-Louis Oui
- 3 Mme SERVETTAZ Catherine Oui
- 4 M. FORGUE Michel Oui
- 5 Mme FELIX Jeanne Oui
- 6 M. GUYON Philippe Oui
- 7 Mme BORDERIE Isabelle
- 8 M. LEMAITRE Thierry
- 9 Mme GUILLEMOT Nathalie Oui
- 10 M. BRUCHET Sébastien Oui
- 11 Mme VERONA Monique
- 12 M. RIOU Sébastien
- 13 Mme GAUTHIER Anne-Sophie
- 14 M. CACAUD Didier
- 15 Mme LUQUE Nelly
- 16 M. DEROUBAIX Alain
- 17 Mme BACCOU Annick
- 18 M. PALMAS Sylvain
- 19 Mme BERTON Nicole
- 20 M. GASQUET Eric
- 21 Mme DE ASCENCAO Lucinda Maria (Nationalité : Portugaise)
- 22 M. BURILLE Anthony
- 23 Mme OLIVER Florence

184 - Grenay

01 DES NOUVEAUX VISAGES POUR GRENAVY

Conduite par : M. CAUQUIL Alain

- 1 M. CAUQUIL Alain Oui
- 2 Mme MILITI Enza
- 3 M. VERGNAIS Didier
- 4 Mme FASSINOT Christine Oui
- 5 M. THIMONIER Franck
- 6 Mme ROCLE Nathalie
- 7 M. DESSERTINE Sébastien Oui
- 8 Mme CHENAVIER Christelle
- 9 M. BERCIMUELLE Laurent
- 10 Mme CORNET Sophie
- 11 M. MONTAGNON Bruno

- 12 Mme DE ALMEIDA Marielle
- 13 M. PLOCH Romain
- 14 Mme LONGEARD Gaëlle
- 15 M. ABADIE Frédéric
- 16 Mme BAUDEQUIN Christelle
- 17 M. JARRIGE Jérôme
- 18 Mme PARENTI Sandrine
- 19 M. ASTRUC Pierre-Charles

185 - Grenoble

01 Mieux vivre à Grenoble

Conduite par : Mme D'ORNANO Mireille

- | | |
|----------------------------|-----|
| 1 Mme D'ORNANO Mireille | Oui |
| 2 M. BONNET Alain | Oui |
| 3 Mme FLAMENT Michèle | Oui |
| 4 M. MUSSET Gilles | Oui |
| 5 Mme CURCULOSSE Pascale | Oui |
| 6 M. HUMBERT Pierre | Oui |
| 7 Mme RAYNAUD Lydie | Oui |
| 8 M. BELALA Islam | Oui |
| 9 Mme BARBOLENE Carole | Oui |
| 10 M. BARDAKJI Maxime | Oui |
| 11 Mme DI CARO Salvatridge | Oui |
| 12 M. MATE Benjamin | Oui |
| 13 Mme BAYON Eugenie | Oui |
| 14 M. TCHOUGOURIAN David | Oui |
| 15 Mme THERY Pauline | Oui |
| 16 M. BAUDOIN Matthieu | Oui |
| 17 Mme TISSERAND Tiphaine | Oui |
| 18 M. CHAVANON Benoit | Oui |
| 19 Mme SAADI Yasmina | Oui |
| 20 M. ASTIER Guy | Oui |
| 21 Mme PIRAS Laure | Oui |
| 22 M. VITALE Nicolas | Oui |
| 23 Mme MERCIER Natacha | Oui |
| 24 M. ARMAND Charles | Oui |
| 25 Mme BOVA Noelly | Oui |
| 26 M. VIBERT Georges | Oui |
| 27 Mme SLODECKI Martine | Oui |
| 28 M. PESTRE Timothée | Oui |
| 29 Mme BARRAUD Antoinette | Oui |
| 30 M. THERY Roland | Oui |
| 31 Mme LE DEUFF Annaick | Oui |
| 32 M. TISSERAND Pascal | Oui |
| 33 Mme TENA SANCHEZ Amélie | Oui |
| 34 M. GODOY Jonathan | Oui |
| 35 Mme MUSSET Sabrina | Oui |
| 36 M. ARIOLI Victor | Oui |
| 37 Mme GONNON Christine | Oui |
| 38 M. DOYELLE Christian | Oui |
| 39 Mme AISSANI Ouiza | Oui |
| 40 M. VITALE Pascal | Oui |
| 41 Mme GLASTRE Françoise | Oui |

- 42 M. PERRET Claude
- 43 Mme BUSSON-DILLINGER Aline
- 44 M. POL Jean-François
- 45 Mme QUIROL Annie
- 46 M. BERNARD Jean-Paul
- 47 Mme CHANRIOND Thérèse
- 48 M. PETRONE Alain
- 49 Mme RAFFIN-PEYLOZ Lucienne
- 50 M. GUINARD-BRUN François
- 51 Mme CARLIN Marie
- 52 M. CARMINI Cataldo
- 53 Mme BLANC Denise
- 54 M. CHAIEB Farid
- 55 Mme VIARD Christine
- 56 M. POMMIER Pierre
- 57 Mme BOUVIER Claudette
- 58 M. MACHU Jackie
- 59 Mme COUTURIER Simone

02 La commune est à nous !

Conduite par : M. DE LESCURE Bruno

- | | |
|--------------------------------|-----|
| 1 M. DE LESCURE Bruno | Oui |
| 2 Mme BOTTARD Marion | Oui |
| 3 M. SZEMPRUCH Michel | Oui |
| 4 Mme VEYRET Nathalie | Oui |
| 5 M. JUY Raphaël | Oui |
| 6 Mme RICHARD-FINOT Bernadette | Oui |
| 7 M. MORLIGHEM Joël | Oui |
| 8 Mme GOÏTRÉ Anne-Marie | Oui |
| 9 M. CHIVALLIER Gaël | Oui |
| 10 Mme JOURDAIN Camille | Oui |
| 11 M. LAMBERSENS Simon | Oui |
| 12 Mme VACHETTA Roseline | Oui |
| 13 M. SOULHOL Marc | Oui |
| 14 Mme MESPLE Florie | Oui |
| 15 M. PORTELLO Jean-Paul | Oui |
| 16 Mme CLAVIER Annick | Oui |
| 17 M. TUSCHER Guy | Oui |
| 18 Mme DICHARD Dominique | Oui |
| 19 M. CHARBONNEAU Nicolas | Oui |
| 20 Mme BOYADJIAN Rosine | Oui |
| 21 M. BONA Mariano | Oui |
| 22 Mme VITON Catherine | Oui |
| 23 M. MOREAU Kévin | Oui |
| 24 Mme SCAVARDA Isabelle | Oui |
| 25 M. JIMENEZ Vincent | Oui |
| 26 Mme PELLETIER Alice | Oui |
| 27 M. GERMON Théophile | Oui |
| 28 Mme GRUNWALD Catherine | Oui |
| 29 M. BRESCIA Antoine | Oui |
| 30 Mme BUSTOS Tania | Oui |
| 31 M. RUCHOU Martin | Oui |
| 32 Mme SANCHEZ Véronique | Oui |
| 33 M. WEBER Christophe | Oui |

Livre des listes détaillées

	Candidat au conseil communautaire
34 Mme PREVOST Marianne	Oui
35 M. CHARLOT Grégoire	Oui
36 Mme SOULAT Christiane	Oui
37 M. BRIANT Joseph	Oui
38 Mme FREYCHET Laurence	Oui
39 M. CARTIER Stéphane	
40 Mme BELLENGER Sophie	
41 M. SMAILI Abdelmalik	
42 Mme ORMIERES Sylvie	
43 M. ROCIPON Gilles	
44 Mme PEROZ Manon	
45 M. DELMONTE Yves	
46 Mme LE GOFF Edith	
47 M. MICHOUX Thibaut	
48 Mme RAFFIN Marie-Hélène	
49 M. GAVILLET Virgile	
50 Mme BONA Morgane	
51 M. THEROND Lucien	
52 Mme TUSCHER Zoé	
53 M. GODDET Pascal	
54 Mme DELMONTE Anne-Marie	
55 M. VINCE Fabien	
56 Mme DEHNY Lolie	
57 M. SACCOMAN Pierre	
58 Mme BERTHET Geneviève	
59 M. DARCUEIL Gérard	
03 La société civile avec Alain Carignon	
Conduite par : M. CARIGNON Alain	
1 M. CARIGNON Alain	Oui
2 Mme FERET Magali	Oui
3 M. ODIER Jérôme	Oui
4 Mme ROCHE Anne	Oui
5 M. BOUTAFA Chérif	Oui
6 Mme SPINI ALIM Dominique	Oui
7 M. AGOBIAN Harout	Oui
8 Mme BOER Brigitte	Oui
9 M. BRANCHE Romain	Oui
10 Mme BERANGER Nathalie	Oui
11 M. PINEL Nicolas	Oui
12 Mme BENTALEB Charah	Oui
13 M. FODIL Adrien	Oui
14 Mme BELRHARI GUITONE Fatima	Oui
15 M. TARANTINI François	Oui
16 Mme LEQUESNE Kitty	Oui
17 M. CORNELOUP Olivier	Oui
18 Mme BOUTEILLE Florence	Oui
19 M. BESSON Patrice	Oui
20 Mme COUROSSE Maryam	Oui
21 M. ZENOU Frédéric	Oui
22 Mme CHELAQUE Isabelle	Oui
23 M. SOUSSI Mustapha	Oui
24 Mme VIOLA Carmen	Oui
25 M. RIZZI Jean-Luc	Oui

Livre des listes détaillées

	Candidat au conseil communautaire
26 Mme HIREL Josiane	Oui
27 M. SETBOUNE Denis	Oui
28 Mme BARDON Stéphanie	Oui
29 M. TOURNIER Stéphane	Oui
30 Mme GIRARD Jacqueline	Oui
31 M. BURDET Christian	Oui
32 Mme BOTTE Joëlle	Oui
33 M. BERNAULT François	Oui
34 Mme BIANCHIN Danielle	Oui
35 M. CHAPPET Clément	Oui
36 Mme DE PALATIS Sylvie	Oui
37 M. MOULIN-LAGRECA Anthony	Oui
38 Mme DARBON Hélène	Oui
39 M. BLANCO Ludovic	
40 Mme BRUNETTO Lina	
41 M. BEC Christian	
42 Mme TODESCHINI Sandra	
43 M. BOUNIOL Pierre	
44 Mme CHHENG Hoang	
45 M. OLIVO Jean-Yves	
46 Mme D'EMILIO-FINET Catherine	
47 M. MORLOTTI Olivier	
48 Mme MAITA Maryse	
49 M. PELLOUX-GERVAIS Amaury	
50 Mme CHILLIARD Corinne	
51 M. LAKHDAR Ismaïl	
52 Mme DALL'OGGIO Hélène	
53 M. DIAMANTE Mario (Nationalité : Italienne)	
54 Mme MAMADOU-BAYRAM Djamila	
55 M. TAYLOR Philippe	
56 Mme LE BARRILLEC Nadège	
57 M. NESTA Maurice	
58 Mme BACHELARD Chantal	
59 M. BELTRANDA Patrick	
60 Mme GASCON-LOUSTALOT-FOREST Marie-Laure	
61 M. COLOMINA Nicolas	

04 Grenoble nouvel air

Conduite par : M. NOBLECOURT Olivier

1 M. NOBLECOURT Olivier	Oui
2 Mme LEGOFF Emmanuelle	Oui
3 M. LEVY Patrick	Oui
4 Mme CENATIEMPO Cécile	Oui
5 M. BOUZEGHOUB Hassen	Oui
6 Mme BARNEZET Sylvie	Oui
7 M. GENTIL Romain	Oui
8 Mme BOUKAALA Sarah	Oui
9 M. GEMMANI Stéphane	Oui
10 Mme CAMERINO Sofia	Oui
11 M. MOLLARET Benoît	Oui
12 Mme GREMEAUX Dominique	Oui
13 M. GONZALEZ Maxime	Oui
14 Mme DARAN Michelle	Oui
15 M. VERGEZ Frédéric	Oui

Livre des listes détaillées

	Candidat au conseil communautaire
16 Mme REGNIER Juliette	Oui
17 M. BOUSQUET David	Oui
18 Mme LOQUET-NAEL Soizic	Oui
19 M. BOUKHALFA Nordinne	Oui
20 Mme DABAJI Mounira	Oui
21 M. PIKORKI Thibaud	Oui
22 Mme BELAKHOVSKY Marie	Oui
23 M. VACHER Patrice	Oui
24 Mme LAFORET Clémentine	Oui
25 M. DIME Ibrahima	Oui
26 Mme HADJ MOKHNACHE Manel	Oui
27 M. VITTOZ Hervé	Oui
28 Mme RACHED Najoua	Oui
29 M. ELEDUT Thomas	Oui
30 Mme BOREL Emilie	Oui
31 M. DE LONGEVIALLE Philippe	Oui
32 Mme BEN-FAKIR Anissa	Oui
33 M. BERARDI Aldo	Oui
34 Mme STAALI Kheira	Oui
35 M. FRANCOIS Patrice	Oui
36 Mme DE LALEU Mélanie	Oui
37 M. MACE Jean-Loup	Oui
38 Mme KRIBECHE Sabrina	Oui
39 M. BAUDOIN Brice	
40 Mme RIFFARD Séverine	
41 M. ODDOUX Jerome	
42 Mme TRILLES Malika	
43 M. RYBOLOVIECZ David	
44 Mme RIVOIRE Marie-Claire	
45 M. GALLITRE Michel	
46 Mme SALL Oumou	
47 M. RAHMANI-SAKALLI Mohamed	
48 Mme OUEDRAOGO Clémence	
49 M. WAUTHY Jean-Marc	
50 Mme MAKANZA Fatima	
51 M. DUBOST Thomas	
52 Mme HANFF Florence	
53 M. TRUCHE Olivier	
54 Mme ROCHEZ Danielle	
55 M. BORSOI Pierre-Jérôme	
56 Mme VINCENT Hélène	
57 M. BERTRAND Valère	
58 Mme PEREZ Gisèle	
59 M. HOLLARD Michel	
05 Un nouveau regard sur Grenoble	
Conduite par : Mme CHALAS Emilie	
1 Mme CHALAS Emilie	Oui
2 M. SIX Olivier	Oui
3 Mme LORINQUER Karen	Oui
4 M. BOUKENOUD Tayeb	Oui
5 Mme BENSE Delphine Christine	Oui
6 M. BOREL-GARIN Jean-Claude	Oui
7 Mme JORDANOV Jeanne	Oui

Livre des listes détaillées

	Candidat au conseil communautaire
8 M. DULAC Gérald	Oui
9 Mme SEGHIER Sabrina	Oui
10 M. BEAUMONT Arnaud	Oui
11 Mme MERY Laura	Oui
12 M. ROUX Denis	Oui
13 Mme PROST Cécile	Oui
14 M. BENHAMOU Franck	Oui
15 Mme HAMEDI Ilhem Sandra	Oui
16 M. LE BRAS David	Oui
17 Mme FRAPPAT Violaine	Oui
18 M. NOCODIE Serge	Oui
19 Mme KOUBI Denise	Oui
20 M. TROUILLOUD Franck	Oui
21 Mme PERINEL Estelle	Oui
22 M. FRANÇOIS Philippe	Oui
23 Mme GUIRADO Virginie	Oui
24 M. GALINDO Philippe	Oui
25 Mme BARRÉ Addisalem	Oui
26 M. THIRIET Adam	Oui
27 Mme TRABELSI Hounaida	Oui
28 M. WALTISPERGER Guy	Oui
29 Mme RIVIER Stéphanie	Oui
30 M. SELLIER Manuel	Oui
31 Mme DEMURTAS-RAMBALDI Paola (Nationalité : Italienne)	Oui
32 M. BIJU-DUVAL Bertrand	Oui
33 Mme PISLARU Genia-Codruta	Oui
34 M. MOLLARD Maurice	Oui
35 Mme DUCULTY Sylviane	Oui
36 M. AUVRAY Mathieu	Oui
37 Mme LE GOUX Maëlle Yvonne	Oui
38 M. BARROT Mathis	Oui
39 Mme POPOFF Nour	Oui
40 M. SCARINGELLA Vitodomenico (Nationalité : Italienne)	Oui
41 Mme WADY Anaïs	Oui
42 M. SALAGNAT Bruno	Oui
43 Mme SAVORNIN Sandrine	Oui
44 M. DASSE-HARTAUT Olivier	Oui
45 Mme CHIFFARD Martine	Oui
46 M. DAUL Stéphane Martin Guillaume	Oui
47 Mme BERGER Ariane Cécile	Oui
48 M. PINÈDE Nicolas	Oui
49 Mme ALONSO Virginie	Oui
50 M. FOULADKAR Alain	Oui
51 Mme THÉVOUX-CHABUEL Françoise	Oui
52 M. PEREZ Lucas	Oui
53 Mme BARONNIER Lydie	Oui
54 M. SAEZ Guy	Oui
55 Mme GUIGNAND Lisèle	Oui
56 M. FERRARA François	Oui
57 Mme GARNIER Julie	Oui
58 M. SCHWARTZBROD Jean-Louis	Oui
59 Mme MOTTE Marie-France	Oui

06 Lutte Ouvrière - Faire entendre le camp des travailleurs
Conduite par : Mme BRUN Catherine

Livre des listes détaillées

	Candidat au conseil communautaire
1 Mme BRUN Catherine	Oui
2 M. ADAM Rémi	Oui
3 Mme WILMAN Ilia	Oui
4 M. MOTTAIS Christian	Oui
5 Mme CHARVET Brigitte	Oui
6 M. BONNET Noël	Oui
7 Mme HUGUENIN Caroline	Oui
8 M. CASEJUANE Adrien	Oui
9 Mme MEHALLI Chehrzade	Oui
10 M. GORBANA Michel	Oui
11 Mme RAHALIA Myriam	Oui
12 M. ROSAY Fabrice	Oui
13 Mme KANGA Beamine	Oui
14 M. JENVRIN Thierry	Oui
15 Mme TROUVÉ Pascale	Oui
16 M. RUEDA François	Oui
17 Mme OUERZINE Fatima	Oui
18 M. CARLUCCI Vincent	Oui
19 Mme STUPENENGO Marie-Gabrielle	Oui
20 M. VELEZ Emilio	Oui
21 Mme MARTINEZ Mélanie	Oui
22 M. POLAT Ali	Oui
23 Mme AVENEL Sylvia	Oui
24 M. BOUTEILLE Pierre-Yves	Oui
25 Mme BLANCHETON France	Oui
26 M. BRÉVART Ghislain	Oui
27 Mme DIATTA Marie	Oui
28 M. AKREMI Ezzedine (Nationalité : Italienne)	Oui
29 Mme EL KAHIA Cindy	Oui
30 M. MERZISEN Hugo	Oui
31 Mme KALUSZKO Ewa	Oui
32 M. PUY Didier	Oui
33 Mme LEBBAL Louiza	Oui
34 M. GUIGNARD Boris	Oui
35 Mme NAMINZO Yvette	Oui
36 M. CHOLLET Erik	Oui
37 Mme EYMARD Yolande	Oui
38 M. GAILLARD Alain	Oui
39 Mme ROLLAND Alice	Oui
40 M. LOSE Frédéric	Oui
41 Mme BARBET Christiane	Oui
42 M. FUMA Bastien	Oui
43 Mme FICHEL Olga	Oui
44 M. LINOSSIER David	Oui
45 Mme RENAUD Aurélie	Oui
46 M. SERVODIO Luca (Nationalité : Italienne)	Oui
47 Mme GUTIERREZ GIL Catalina	Oui
48 M. VAUMOURIN Grégory	Oui
49 Mme GLOAGUEN Laure	Oui
50 M. DANESHRAD Reza	Oui
51 Mme ROCHE Cécile	Oui
52 M. PIERRE Clément	Oui
53 Mme PINCHON Delphine	Oui
54 M. LESOURD Maxime	Oui

- 55 Mme BOUSTIE Nelly
- 56 M. LAURENT Thomas
- 57 Mme VINTU Andreea
- 58 M. EDDIR Soufiane
- 59 Mme BONNET Inès

07 Grenoble en commun

Conduite par : M. PIOLLE Eric

- | | |
|--------------------------|-----|
| 1 M. PIOLLE Eric | Oui |
| 2 Mme MARTIN Elisa | Oui |
| 3 M. NAMUR Gilles | Oui |
| 4 Mme SCHUMAN Barbara | Oui |
| 5 M. MONGABURU Yann | Oui |
| 6 Mme TAVEL Maud | Oui |
| 7 M. SABRI Hakim | Oui |
| 8 Mme LHEUREUX Lucille | Oui |
| 9 M. BERON PEREZ Nicolas | Oui |
| 10 Mme BELAIR Margot | Oui |
| 11 M. CONFESSON Alan | Oui |
| 12 Mme PANTEL Chloé | Oui |
| 13 M. CLOUAIRE Pascal | Oui |
| 14 Mme KRIEF Sandra | Oui |
| 15 M. ALLOTO Maxence | Oui |
| 16 Mme DJIDEL Salima | Oui |
| 17 M. BERTRAND Olivier | Oui |
| 18 Mme GARNIER Christine | Oui |
| 19 M. KADA Nicolas | Oui |
| 20 Mme PFISTER Laura | Oui |
| 21 M. CARROZ Emmanuel | Oui |
| 22 Mme OLMOS Anne-Sophie | Oui |
| 23 M. FRISTOT Vincent | Oui |
| 24 Mme DESLATTES Céline | Oui |
| 25 M. PICOLLET Lionel | Oui |
| 26 Mme BRETTON Annabelle | Oui |
| 27 M. BEN-REDJEB Hasni | Oui |
| 28 Mme CAPDEPON Khira | Oui |
| 29 M. JUVEN Pierre-André | Oui |
| 30 Mme AGOBIAN Anouche | Oui |
| 31 M. BOUZAIENE Sadok | Oui |
| 32 Mme PETERS Isabelle | Oui |
| 33 M. CHASTAGNER Thierry | Oui |
| 34 Mme ZENATI Amel | Oui |
| 35 M. MERIAUX Pierre | Oui |
| 36 Mme MASSON Laure | Oui |
| 37 M. BACK Antoine | Oui |
| 38 Mme WADELEC Maude | Oui |
| 39 M. FLECHET Antoine | Oui |
| 40 Mme LE BRET Chloé | Oui |
| 41 M. HABFAST Claus | Oui |
| 42 Mme MENNETRIER Céline | Oui |
| 43 M. SOLDEVILLE Jérôme | Oui |
| 44 Mme FOUGERES Sylvie | Oui |
| 45 M. BELTRAN-LOPEZ Luis | Oui |
| 46 Mme BACHER Katia | Oui |

- 47 M. WAZIZI Djamel
- 48 Mme EZZAROUALI Khadija
- 49 M. TCHETCHE Pierre Didier
- 50 Mme BEN OTHMAN Sirine
- 51 M. CHARRIAU Pascal
- 52 Mme TROUJMAN Ariane
- 53 M. GAILLARD Aurélien
- 54 Mme BEETSCHEN Anny
- 55 M. MACRET Bernard
- 56 Mme DISLE Charlotte
- 57 M. VICENTE Matteo
- 58 Mme LECOMTE Bertile
- 59 M. HENNEBERT Jacques
- 60 Mme VERMOREL Véronique
- 61 M. GIARD Jean

187 - Le Gua

01 Le Gua, plus proche de vous

Conduite par : M. SOUCHON Rémy

- 1 M. SOUCHON Rémy Oui
- 2 Mme BENELLE Annie
- 3 M. LEQUIN-SOUCHON Laurent
- 4 Mme SIMLER Nadine
- 5 M. BRUN Alain
- 6 Mme BAGGETTO Sylviane Oui
- 7 M. GONNET Sébastien
- 8 Mme SAGEAON Edwige
- 9 M. STUBER Serge
- 10 Mme FABBRI Denise
- 11 M. GARCIN Gilles
- 12 Mme VIDAL Véronique
- 13 M. FRANGIAMONE André
- 14 Mme PICOT Sophie
- 15 M. BRUN Patrick
- 16 Mme LO IACONO Corinne
- 17 M. VIAL Patrice
- 18 Mme CHARBONEL Karine
- 19 M. BONNET Christophe
- 20 Mme MONTEIL Christine
- 21 M. BONDIER Gérard

02 UN NOUVEL ELAN POUR LE GUA

Conduite par : M. FARLEY Simon

- 1 M. FARLEY Simon Oui
- 2 Mme ANGULO Marie-Gabrielle Oui
- 3 M. NIGRA Daniel
- 4 Mme ARDOIN Florence
- 5 M. KOVACS Robert
- 6 Mme REVOL Estelle
- 7 M. PICHON Cyrille
- 8 Mme FERRARA Sandrine
- 9 M. CARTIER Stephane
- 10 Mme GLENAT Anne

- 11 M. GANDAIS Cedric
- 12 Mme VEDELAGO Chrystelle
- 13 M. DUSSERT-ROSSET Tristan
- 14 Mme LELONG Isabelle
- 15 M. REBIFFÉ Guillaume
- 16 Mme DZAMOUZAKIS Michele
- 17 M. SCUDELER Aurélien
- 18 Mme SCHEMBRI Audrey
- 19 M. LUCIDARME Patrice

188 - Herbeys

01 ENSEMBLE POUR HERBEYS

Conduite par : M. FLEURY Franck

- 1 M. FLEURY Franck Oui
- 2 Mme FONTANA Françoise Oui
- 3 M. ULRICH Olivier
- 4 Mme PATUREL Isabelle
- 5 M. VINCENT Stéphane
- 6 Mme DELEPINE Dorisse
- 7 M. AUBERT Fabrice
- 8 Mme MICHOUUD Annick
- 9 M. BOUDVILLE Alexandre
- 10 Mme DECOOL Caroline
- 11 M. CLOR Denis
- 12 Mme SOUVIGNET Odile
- 13 M. CLOCHEAU Mathias
- 14 Mme TORRE Gilberte
- 15 M. DEGROISSE Eric
- 16 Mme SILVIN Isabelle
- 17 M. RABOT Pascal

189 - Heyrieux

01 HEYRIEUX, un projet pour tous

Conduite par : M. ANGONIN Daniel

- 1 M. ANGONIN Daniel Oui
- 2 Mme CHASTAGNARET Martine Oui
- 3 M. ROSET Patrick Oui
- 4 Mme GENDRIN Valérie Oui
- 5 M. REVEYRAND Michel Oui
- 6 Mme NOWAK Christine Oui
- 7 M. MACAIRE Eric
- 8 Mme MOREAU Christelle
- 9 M. GIRERD-POTIN Albert Oui
- 10 Mme GROS Nicole Oui
- 11 M. BRICOUT Michel
- 12 Mme MARTIN Thérèse
- 13 M. BURGER Thierry Oui
- 14 Mme GRATRÉAUX Emmanuelle
- 15 M. CLEMENT Bruno
- 16 Mme GAUTHIER Marie-Pierre
- 17 M. GROS Julien
- 18 Mme COUTET Nathalie

- 19 M. TALPIN Serge
- 20 Mme LOPEZ Laëtitia
- 21 M. TOURNIÉ Julien
- 22 Mme GILIBERT Christiane
- 23 M. DALLARD Gilles
- 24 Mme SOLNON Brigitte
- 25 M. PIOLAT Damien
- 26 Mme VARAY Nicole
- 27 M. BRESSON Gilbert
- 28 Mme LOUVIER Marie-Josèphe
- 29 M. DARGET-LACOSTE Didier

02 LE BON SENS POUR HEYRIEUX

Conduite par : M. MONIN-VEYRET Nicolas

- | | |
|---------------------------|-----|
| 1 M. MONIN-VEYRET Nicolas | Oui |
| 2 Mme AGNES Viviane | Oui |
| 3 M. ROGNARD Claude | Oui |
| 4 Mme FEMENIA Monique | Oui |
| 5 M. ROBERT Laurent | Oui |
| 6 Mme ABDELKRIM Dalila | Oui |
| 7 M. LEBLANC Michel | Oui |
| 8 Mme BAZAT Sandrine | Oui |
| 9 M. BARBIER Jean-Michel | |
| 10 Mme DREVET Magali | |
| 11 M. FRANCHON Laurent | Oui |
| 12 Mme RENOUE Priscilla | |
| 13 M. BOURNAY Gilbert | |
| 14 Mme BECQUET Nicole | |
| 15 M. CHAPUIS Maxence | |
| 16 Mme FLOUREZ Laura | |
| 17 M. GADOUD Patrick | |
| 18 Mme BRUNO Morgane | |
| 19 M. CELERIEN Philippe | |
| 20 Mme AUDIGIER Pierrette | |
| 21 M. BADUFLE Jacques | |
| 22 Mme GROLEAS Esther | |
| 23 M. MAKOWSKI Philippe | |
| 24 Mme ROGISZ Pascale | |
| 25 M. BAUDOT Xavier | |
| 26 Mme LEVERE Simone | |
| 27 M. LECLERC Yannick | |

190 - Hières-sur-Amby

01 HIÈRES LE RENOUVEAU

Conduite par : M. MARCEL Jean-Pierre

- | | |
|---------------------------|-----|
| 1 M. MARCEL Jean-Pierre | Oui |
| 2 Mme DOTHAL Aurélie | Oui |
| 3 M. PSAILA Philippe | |
| 4 Mme HONNORAT Régine | |
| 5 M. PERRON Tristan | |
| 6 Mme TURREL Nathalie | |
| 7 M. LE DIAS Julio | |
| 8 Mme DEBAISIEUX Jennifer | |

- 9 M. BRERO Didier
- 10 Mme CHRISTIDIS Sylvia
- 11 M. PETROZZI Bruno
- 12 Mme SEON Estelle
- 13 M. MARTELIN Pascal
- 14 Mme DESMURS Georgette
- 15 M. MONTEIRO David (Nationalité : Portugaise)

191 - Huez

01 Huez nous rassemble

Conduite par : M. NOYREY Jean-Yves

- 1 M. NOYREY Jean-Yves Oui
- 2 Mme HUSTACHE Nadine Oui
- 3 M. CHIAUDANO Yves
- 4 Mme ARNOL Gaëlle
- 5 M. DELAGE Denis Oui
- 6 Mme AMARD Sylvie Oui
- 7 M. BRETON Yves Oui
- 8 Mme ZINI SMITH Pauline
- 9 M. SALSINI Bernard
- 10 Mme BARRAL-COSTE Nicole
- 11 M. FABRE Jonas
- 12 Mme GARDENT-GUILLOT Nadia
- 13 M. ORCEL Gilbert
- 14 Mme MIAILLIER Elisabeth
- 15 M. TOURNOUD Bruno
- 16 Mme LECOMTE Laetitia
- 17 M. BUSO Thierry

02 HUEZ AUTREMENT

Conduite par : M. CHAMOUTON Gabriel

- 1 M. CHAMOUTON Gabriel Oui
- 2 Mme BERNODAT-DUMONTIER Valéry Oui
- 3 M. MOSCA Hervé Oui
- 4 Mme SCHOENTGEN Myriam Oui
- 5 M. DE BON Yves Oui
- 6 Mme VIVANCOS Séverine
- 7 M. SEIGLE-MURANDI Philippe
- 8 Mme PASCAL Marie-Hélène
- 9 M. FARAUDO Jean-Charles
- 10 Mme REVERBEL Catherine
- 11 M. CASTILLAN Julien
- 12 Mme COPPA Corinne
- 13 M. ROCHE Romuald
- 14 Mme DE SAINT RAPT Christine
- 15 M. CONTI Serge
- 16 Mme REIGNIER Luce
- 17 M. VILLARD François

193 - L'Isle-d'Abeau

01 CONTINUONS ENSEMBLE L'ISLE D'ABEAU

Conduite par : M. JURADO Alain

Livre des listes détaillées

	Candidat au conseil communautaire
1 M. JURADO Alain	Oui
2 Mme PEPOZ Sabine	Oui
3 M. BILLAUD Rédoine	Oui
4 Mme BERNAERT Virginie	Oui
5 M. MOUMJID El Mostafa	Oui
6 Mme SLIM Vahiba	
7 M. RAYMOND Jean-Jacques	
8 Mme MARTIN Soizic	Oui
9 M. CASALEGNO Manuel	Oui
10 Mme HANINI Mouna	Oui
11 M. MATHIOU Gerard	
12 Mme CHU Lydie	
13 M. PISCITELLO Joseph	Oui
14 Mme LÉGRADI Judit	Oui
15 M. OUEDRAOGO Francis	
16 Mme GABON Ida	
17 M. THIESSET Jean-Pierre	Oui
18 Mme BOLY Maïmouna	Oui
19 M. ESSOUNANI Rachid	
20 Mme DUMÉE Françoise	
21 M. CHATTELEE John	
22 Mme ZOUITER Djamila	
23 M. CARILLO Ernest	
24 Mme CHAUVET DEBRENNE Catherine	
25 M. ABNER Philippe	
26 Mme MUET Josette	
27 M. CARLES Jacques	
28 Mme MICONNET Martine	
29 M. RESTIVO Didier	
30 Mme CHOUKAIRI Chérèse	
31 M. GACE Jean-Pierre	
32 Mme TAÏBI Sofia	
33 M. RAOUX Laurent	
34 Mme DINIZ Sophie	
35 M. GOMES GONCALVES Jean-Christophe	
02 AGISSONS POUR L'ISLE D'ABEAU	
Conduite par : M. MARION Cyril	
1 M. MARION Cyril	Oui
2 Mme BELIME Gaelle	Oui
3 M. BORGHI Roland	Oui
4 Mme GUÉRIN Emilie	
5 M. ZWERENZ Marek	
6 Mme BOUISSET Sandrine	Oui
7 M. GROSMARE Géraud	
8 Mme SERRANO Mikaëla	
9 M. MERMIN François	
10 Mme THIBAUD Elodie	
11 M. BOUCHET Lucas	Oui
12 Mme BLOND Priscilla	Oui
13 M. ALIAGA Alexandre	Oui
14 Mme DEBES Céline	Oui
15 M. POLSINELLI Robert	Oui
16 Mme PUEO Sandra	Oui

Livre des listes détaillées

	Candidat au conseil communautaire
17 M. FERRER Philippe	Oui
18 Mme GILLOT-BERTOLUTTI Brigitte	Oui
19 M. LAOUADI Youcef	
20 Mme DALEXANDRE Héloïse	
21 M. CALLOT Pascal	
22 Mme GUILLOUD Florence	
23 M. MELLET Cedrick	
24 Mme ETIENNE Ophelie	
25 M. DEMAY DE GOUSTINE Jean	
26 Mme GRATIER Marie	
27 M. POUNOUSSAMY Gérard	
28 Mme BALOUMA Nadia	
29 M. LEFEBVRE Vincent	
30 Mme BANGOURA Nafissatou	
31 M. NAULT Charles	
32 Mme TARET Marie-José	
33 M. LYON Georges	
03 DEMAIN AVEC VOUS	
Conduite par : Mme VERDEL Véronique	
1 Mme VERDEL Véronique	Oui
2 M. GRZYWACZ Pascal	Oui
3 Mme ALLEX-BILLAUD Myriam	Oui
4 M. GRESSIER Fabrice	
5 Mme JUQUEL Sylvie	
6 M. EHRSAM Laurent	Oui
7 Mme PEIL Aude	Oui
8 M. DELADOEUILLE Clément	
9 Mme ZANIMACCHIA Anita	
10 M. CASTELEYN Cédric	Oui
11 Mme SALRA-PINCHON Henriette	Oui
12 M. THERMOZ Christian	Oui
13 Mme ROSSILLON Magali	
14 M. BARONE Vincent	
15 Mme OLIVIER-DRURE Maya	Oui
16 M. CROZIER Régis	Oui
17 Mme MOREAU Nathalie	Oui
18 M. RAÏS Alain	Oui
19 Mme AKKAOUI Iman	
20 M. NEPLE Jean-Philippe	
21 Mme BARNIER Zohra	
22 M. PACHECO Juan	
23 Mme MEUTELET Francine	
24 M. CADORET Ziad	
25 Mme AOUADI Leïla	
26 M. JANAUDY Richard	
27 Mme LAFAY-ALLANDRIEU Marylou	
28 M. CROZIER Hector	
29 Mme MAHTEU Sophie	
30 M. CLERC Frédéric	
31 Mme GODUEL Jocelyne	
32 M. LLOPIS Serge	
33 Mme CUSIN-MASSET Marion	
04 LE RENOUVEAU DE L'ISLE D'ABEAU	

Livre des listes détaillées

Candidat au conseil
communautaire

Conduite par : Mme SIMON Catherine

1 Mme SIMON Catherine	Oui
2 M. REYNIER Jacques	Oui
3 Mme FEMMELAT Cécile	Oui
4 M. DAVID Grégory	Oui
5 Mme BEDIR Mesudiye	
6 M. DARMEDRU Jean-Yves	
7 Mme GIROLET Lyliane	Oui
8 M. BARBEZIEUX Eric	Oui
9 Mme THERY Danielle	Oui
10 M. DUMENIL Michel	Oui
11 Mme ATIK Sihame	Oui
12 M. RAFESTHAIN Thierry	Oui
13 Mme GOICHOT Céline	Oui
14 M. GUERRIER Sébastien	
15 Mme CLEMENT Monique	
16 M. FEUGERE Thibaud	Oui
17 Mme SABA Fabienne	
18 M. OTTAVIOLI Philippe	
19 Mme BELLETTE-ROUAULT Dorothée	
20 M. HENRY Stéphane	
21 Mme DOS SANTOS Marie	
22 M. TRAN Jean-Marie	
23 Mme ALONSO Marie-Hélène	
24 M. SOTTY Philippe	
25 Mme AGUSTIN Karine	
26 M. MAGNARD André-Pierre	
27 Mme TARIK Asmaa	
28 M. PAILLOUX Olivier	
29 Mme PEREIRA DA SILVA Odile	
30 M. VIARD André	
31 Mme BLANCHET Géraldine	
32 M. REBOUT Bernard	
33 Mme MOUNIER Suzanne	
34 M. FAYE Jean-Michel	
35 Mme PEROL Kévinne	

194 - Izeaux

01 UNION ET ACTIONS POUR IZEAUX

Conduite par : Mme BRUN-BUISSON Anne-Marie

1 Mme BRUN-BUISSON Anne-Marie	Oui
2 M. GERBERT-GAILLARD Pascal	Oui
3 Mme RODRIGUEZ Evelyne	Oui
4 M. MANGUIN Cyril	Oui
5 Mme MICHEL DIT LABOËLLE Aline	
6 M. MILITERNO Pantaleo	
7 Mme LEHU Maria	
8 M. ALCANTARA Eric	
9 Mme JEULIN Florence	Oui
10 M. BELLOT Daniel	
11 Mme DAYARD Christiane (Nationalité : Belge)	
12 M. GAILLARD Joël	
13 Mme BERMEJO Anne-Laure	

- 14 M. MARTIN Jérôme
- 15 Mme HEYMAN Nadine
- 16 M. BERTRAND Henri
- 17 Mme BACHELIN Carole
- 18 M. DIDIER Alain
- 19 Mme HUGON Hélène
- 20 M. BRUNAT Judicaël
- 21 Mme ROUX Sylvie

197 - Janneyrias

01 CONTINUONS ENSEMBLE POUR JANNEYRIAS

Conduite par : M. TURMAUD Jean-Louis

- | | |
|------------------------------|-----|
| 1 M. TURMAUD Jean-Louis | Oui |
| 2 Mme ROUBA LOPRETE Nathalie | Oui |
| 3 M. ALLIGIER Roger | Oui |
| 4 Mme LABOUREUR Magali | |
| 5 M. LECHES Norbert | |
| 6 Mme JAKUBOWSKI Jeannette | |
| 7 M. LECHES Fabien | |
| 8 Mme SALSINI Françoise | |
| 9 M. LALLAIN Jean-Jacques | |
| 10 Mme DIROU Maryline | |
| 11 M. STOCKY Claude | |
| 12 Mme PELOSSIER Maud | |
| 13 M. ROCHON Julien | |
| 14 Mme BECHARD Malissa | |
| 15 M. PEROTTI Axel | |
| 16 Mme SELSEK Clélia | |
| 17 M. SANCHEZ Brice | |
| 18 Mme DUCHATEL Martine | |
| 19 M. GROSS Olivier | |
| 20 Mme KOLB Sarah | |
| 21 M. RAVET Gérard | |

02 JANNEYRIAS AVENIR PARTAGE

Conduite par : M. FOULTIER Michaël

- | | |
|-------------------------------------|-----|
| 1 M. FOULTIER Michaël | Oui |
| 2 Mme PIOTELAT Marie-Hélène | Oui |
| 3 M. MESSAOUDI Chokri | Oui |
| 4 Mme PAOLUCCI Laurie | |
| 5 M. CHAZALLET Jacques | |
| 6 Mme BOUZERAR Martine | |
| 7 M. PAUGET Denis | |
| 8 Mme BATHELOT Sandrine | |
| 9 M. ANSOUD Didier | |
| 10 Mme MALKASSIAN Caroline | |
| 11 M. BERTOLA Cyril | |
| 12 Mme HUOT-MARCHAND Sylvie | |
| 13 M. CROZAT Jérôme | |
| 14 Mme MOLINA Cathy | |
| 15 M. ACHARD Sébastien | |
| 16 Mme SARASIN-PONTICO Marie-Pierre | |
| 17 M. CAPPÀ Frédéric | |

- 18 Mme GONZALEZ Anaëlle
- 19 M. ACOSTA Alexis
- 20 Mme PIERROT Émilie
- 21 M. CROZAT René

198 - Jarcieu

01 Un nouvel élan pour Jarcieu

Conduite par : M. BONNAMY Patrick

- 1 M. BONNAMY Patrick Oui
- 2 Mme DE GEA Paulette Oui
- 3 M. RIVIERE René
- 4 Mme BONNARD Véronique
- 5 M. CHOLLET Éric
- 6 Mme KARDASZ Marianne
- 7 M. DUTAL Florent
- 8 Mme GUERET Marcelle
- 9 M. BONNARD Michel
- 10 Mme BROCHET Yvette
- 11 M. SCHAEFER Gérard
- 12 Mme RIVIERE Eliane
- 13 M. DE GÉA Bernard
- 14 Mme FOSSARD Martine
- 15 M. MUETTON Daniel

02 TOUS ÉLUS

Conduite par : M. BERHAULT Yann

- 1 M. BERHAULT Yann Oui
- 2 Mme VILLARD Isabelle Oui
- 3 M. GIRAUD Stéphane
- 4 Mme CHANAUX Claudine
- 5 M. LACHISE Samuel
- 6 Mme HOURS Mallory
- 7 M. BENOIT François
- 8 Mme BOUZON Vanessa
- 9 M. HELLY Jean-Luc
- 10 Mme MOTTIN Noémie
- 11 M. FROGER Eric
- 12 Mme VANDERGHEYNST Julie
- 13 M. GENEVE Bastien
- 14 Mme PRAS Catherine
- 15 M. GERMAIN Eric
- 16 Mme CHARPIOT Alicia
- 17 M. BARCET Cyril

199 - Jardin

01 JARDIN, UNIR ET AGIR ENSEMBLE

Conduite par : M. ROQUEPLAN Bernard

- 1 M. ROQUEPLAN Bernard Oui
- 2 Mme DURANTON Sylvie Oui
- 3 M. BRACCHI André
- 4 Mme DERORY Marie-Claire
- 5 M. ROCHE Jean-Claude

- 6 Mme PARAYRE Rolande
- 7 M. AGERON Jean-Marc
- 8 Mme GIRARDIN Sandrine
- 9 M. VALLON Anthony
- 10 Mme LENTILLON Christiane
- 11 M. GONZALEZ Carlo
- 12 Mme ARTHUR Germaine
- 13 M. FLORIT Christophe
- 14 Mme PEAUD Chantal
- 15 M. DURANTON Damien
- 16 Mme RECOLON Anne
- 17 M. RAMEL René
- 18 Mme EMONARD Marie-Christine
- 19 M. PICARD Marc

02 CULTIVONS NOTRE JARDIN ENTRE RURALITÉ ET MODERNITÉ

Conduite par : Mme ZIBOURA Evelyne

- 1 Mme ZIBOURA Evelyne Oui
- 2 M. AMBROSIONI Patrice Oui
- 3 Mme BEAUBOCHEZ Christine
- 4 M. BON Cédric
- 5 Mme BORELLO Clémence
- 6 M. HUGUET Jean-Pierre
- 7 Mme DIAS Valérie
- 8 M. CHEVALLIER Guillaume
- 9 Mme ELSSENHORN Marie-France
- 10 M. DIAS Eric
- 11 Mme SATIER Claire
- 12 M. STOECKEL Olivier
- 13 Mme BOYE Donatella
- 14 M. CHARVIN Jean Marc
- 15 Mme JOUVE DE GUIBERT Annick
- 16 M. DINEUFF Yann
- 17 Mme LEBURGUE Claudine
- 18 M. CASTEL Cyril
- 19 Mme LARDERET Nicole

200 - Jarrie

01 ENSEMBLE POUR JARRIE

Conduite par : M. BOULESTIN Renald

- 1 M. BOULESTIN Renald Oui
- 2 Mme GONZALEZ Emilie
- 3 M. LEROY Thierry
- 4 Mme REDON Annick
- 5 M. MARTIN Jean-François
- 6 Mme BOUDERBALA Aziza
- 7 M. ARENA Ludovic
- 8 Mme BALESTRIERI Geneviève Oui
- 9 M. BUISSON Sylvain
- 10 Mme RIBOT Cécile
- 11 M. VICEDO Thierry
- 12 Mme JAYNE Lydie
- 13 M. LEROY Yoann

- 14 Mme DEMARTI Agnès
- 15 M. GERARDIN Denis
- 16 Mme DURAND Frédérique
- 17 M. FAUCHERAND Romain
- 18 Mme LAVIER Christine
- 19 M. RIONDET Claude
- 20 Mme HAMADENE Naomie
- 21 M. ROBERT Loic
- 22 Mme MESJASZ Yvonne
- 23 M. MADDALENA Pierre
- 24 Mme PAUL Émilie
- 25 M. MERAT Bernard
- 26 Mme GRATTAROLY Claudine
- 27 M. BOUTHINON Jean-Marc
- 28 Mme GALLET Catherine
- 29 M. MADDALENA Adam

02 AGIR POUR JARRIE 2020

Conduite par : M. GUERRERO Raphaël

- | | |
|--------------------------------|-----|
| 1 M. GUERRERO Raphaël | Oui |
| 2 Mme DENIS-OGIER Nathalie | |
| 3 M. DELAITRE Ivan | |
| 4 Mme NERINI DI LUZIO Jocelyne | Oui |
| 5 M. DOFFAGNE Michel | |
| 6 Mme VIOLA Céline | |
| 7 M. CATENA Mario | |
| 8 Mme SERRANO Séverine | |
| 9 M. PARROT Jean-Michel | |
| 10 Mme COGNE Florence | |
| 11 M. AUBERTEL Jean-Pierre | |
| 12 Mme DESHAIRS Sandrine | |
| 13 M. MARTINET Daniel | |
| 14 Mme COLIN Alice | |
| 15 M. MARTINEZ Robert | |
| 16 Mme PLANTEVIN Elisabeth | |
| 17 M. LE RISBE Bernard | |
| 18 Mme GASSAUD Françoise | |
| 19 M. POURRAT Philippe | |
| 20 Mme SOLIS Séverine | |
| 21 M. HAURAY Jean-Marie | |
| 22 Mme FORNIER Yolande | |
| 23 M. BERNARD François | |
| 24 Mme MOGNIAT Matjorie | |
| 25 M. PEREZ Benjamin | |
| 26 Mme MOURRAT Kristine | |
| 27 M. KUHN Aurélien | |
| 28 Mme FAVILLIER Marie-Thérèse | |
| 29 M. LAVILLE Pierre | |

205 - Lans-en-Vercors

01 LANS EN VERCORS DURABLEMENT

Conduite par : M. KRAEMER Michaël

- | | |
|----------------------|-----|
| 1 M. KRAEMER Michaël | Oui |
|----------------------|-----|

Livre des listes détaillées

	Candidat au conseil communautaire
2 Mme RIONDET Véronique	Oui
3 M. BELLE Patrice	Oui
4 Mme BOULLET Myriam	Oui
5 M. CHARRON Guy	Oui
6 Mme VIGNON Violaine	Oui
7 M. MOULIN Gérard	Oui
8 Mme VALLA Sophie	Oui
9 M. TABITA Jean-Charles	
10 Mme OLAGNE Florence	
11 M. ROCHE Damien	
12 Mme PEYRONNET Céline	
13 M. BEYRON Frédéric	
14 Mme DUPONT Marcelle	
15 M. BERNARD Philippe	
16 Mme MARECHAL Isabelle	
17 M. DELARIVE Matthieu	
18 Mme DELAVENNE Caroline	
19 M. ARGOUD-PUY Dimitri	
20 Mme DEVAUX Céline	
21 M. ARNAUD Maxime	
22 Mme CLAUZIER Laurine	
23 M. MEUNIER Roger	
02 LANS ET VOUS EN TRANSITION	
Conduite par : M. NOUGIER François	
1 M. NOUGIER François	Oui
2 Mme SIMORRE Valérie	Oui
3 M. MARECHAL Marc	Oui
4 Mme FICHEUX Josette	Oui
5 M. SAINT-AMAN Olivier	Oui
6 Mme CHATAING Anne-Marie	Oui
7 M. MOULIN Daniel	Oui
8 Mme JURASZEK Virginie	
9 M. JEANJEAN Emmanuel	
10 Mme BAHUAUD Marie	Oui
11 M. MARCIAU Roger	
12 Mme GIRAUD-REPELLIN Catherine	
13 M. COSTE Mathis	
14 Mme BIRON Anne	
15 M. CAMPANILE Christian	
16 Mme POLENI Isabelle	
17 M. LEBEL Thierry	
18 Mme RUFFINO Denise	
19 M. GAGNAT Pierre	
20 Mme FAURE Martine	
21 M. DESCHATRES Jean	
22 Mme ROBLET Nadia	
23 M. GUILLAUD Jacques	
24 Mme BAILLY Céline	

212 - Livet-et-Gavet

01 Continuons d'agir

Conduite par : M. DUPONT Gilbert

Livre des listes détaillées

	Candidat au conseil communautaire
1 M. DUPONT Gilbert	Oui
2 Mme SURIANO ÉPOUSE KEBAILI Caroline	Oui
3 M. BLETON Alain	Oui
4 Mme SBAÏZERO ÉPOUSE GANDOLE Christine	Oui
5 M. LIBERA Robin	Oui
6 Mme KLINGLER Laetitia	
7 M. VANHAY Xavier	
8 Mme DECONINCK Aurélie	
9 M. BLANQUAERT Jean-Luc	
10 Mme ZANELLA Muriel	
11 M. BENDI Eddine	
12 Mme GARNIER EPOUSE CLARET Paulette	
13 M. BLANQUAERT Mathias	
14 Mme GOUIDMI Linda	
15 M. KEBAILI Mohammed	
02 "Agir"	
Conduite par : M. BIDAUD Patrick	
1 M. BIDAUD Patrick	Oui
2 Mme PRAT Jennifer	Oui
3 M. GADAUD Stephane	Oui
4 Mme HOSATTE Olga	Oui
5 M. DEVILLERS François	Oui
6 Mme MOUSSAOUI Ines	
7 M. DRUESNES Kevin	
8 Mme MOUSSAOUI Laurence	
9 M. HOSATTE Serge	
10 Mme DROULEZ Marie	
11 M. GRANSART Alain	
12 Mme BIDAUD Laura	
13 M. RAVIER Fabien	
14 Mme TELLIER Valérie	
15 M. LAPOUGE Gérard	
03 AGIR POUR UN AVENIR MEILLEUR	
Conduite par : M. PULCI Calogero	
1 M. PULCI Calogero	Oui
2 Mme MARCIALIS Emilie	Oui
3 M. LAMOTTE Frank	Oui
4 Mme PINEL Marie-France	Oui
5 M. KUNG Jean-Marc	Oui
6 Mme MILLAN Mélanie	
7 M. DIAFERIA Jean-Charles	
8 Mme IPPOLITO Carole	
9 M. REVERTEGAT Christian	
10 Mme PERONE Jennifer	
11 M. MARTINELLO Michel	
12 Mme REVERTEGAT Veronique	
13 M. POIRIER Jérôme	
14 Mme GIRARD Annie	
15 M. IPPOLITO Patrick	
16 Mme GALLIN Jocelyne	
17 M. COUTEAU Marc	

214 - Lumbin

01 VIVONS NOTRE VILLAGE

Conduite par : **M. FORTE Pierre**

- | | |
|-------------------------------|-----|
| 1 M. FORTE Pierre | Oui |
| 2 Mme JONGBLOETS Marie-Nicole | Oui |
| 3 M. IOHNER Christophe | |
| 4 Mme DEMARE Angele | |
| 5 M. ISOARD Christophe | |
| 6 Mme DEVERS Veronique | |
| 7 M. SEMANAZ Geraud | |
| 8 Mme BLANC Virginie | |
| 9 M. ROBIN Gregory | |
| 10 Mme MARCELOT Laurence | |
| 11 M. CONCHE Nicolas | |
| 12 Mme VACHEZ COLLOMB Lucie | |
| 13 M. DEL REY Jean-Claude | |
| 14 Mme REYNAUD Charlotte | |
| 15 M. GHIOTTI Ludovic | |
| 16 Mme GIULIANO Louise | |
| 17 M. CARTEYRADE Reginald | |
| 18 Mme FONTRIER Valerie-Julia | |
| 19 M. JOURDAN Nicolas | |

02 Lumbin demain

Conduite par : **M. MIET Michel**

- | | |
|--------------------------------|-----|
| 1 M. MIET Michel | Oui |
| 2 Mme ARNOLD Guiseppa | Oui |
| 3 M. DUPUY Jean-Pierre | |
| 4 Mme AUPÈCLE-MONTEIRO Evelyne | |
| 5 M. LEONETTI Ange | |
| 6 Mme CURCIO-MERMOZ Fannie | |
| 7 M. POYET Didier | |
| 8 Mme ALLET-COCHE Nadine | |
| 9 M. NIEBERGALL Eric | |
| 10 Mme CANOVA Clémentine | |
| 11 M. CAIATO Patrick | |
| 12 Mme GAMBA Marie | |
| 13 M. FAURE Nicolas | |
| 14 Mme SMADJA Caroline | |
| 15 M. REKIK Abdelbasset | |
| 16 Mme IMBAULT Laurence | |
| 17 M. SALMON Benjamin | |
| 18 Mme BELON Sylvie | |
| 19 M. FERRAGUT François | |
| 20 Mme STOECKLE Catherine | |
| 21 M. CUAZ Lionel | |

215 - Luzinay

01 BIEN VIVRE À LUZINAY

Conduite par : **M. CHARLES Christophe**

- | | |
|-------------------------|-----|
| 1 M. CHARLES Christophe | Oui |
| 2 Mme BEC Annie | Oui |

- 3 M. LOCATELLI Gérard
- 4 Mme KIEFFER Nadine
- 5 M. BERTINI Gérard
- 6 Mme MARTINEZ SARRIO Véronique
- 7 M. HERICHARD Lionel
- 8 Mme SIMON Sylvie
- 9 M. DEGOUTE Fabrice
- 10 Mme AKELIAN Françoise
- 11 M. CHAPAT André
- 12 Mme BARJAC Chantal
- 13 M. DEMANGEAT Jean-Marie
- 14 Mme DA MOTA CAMPOS Maria De Lurdes (Nationalité : Portugaise)
- 15 M. VIRICEL Yves
- 16 Mme DA SILVA Maria
- 17 M. MANCINI Alexandre
- 18 Mme POPHILLAT Marie-Christine
- 19 M. TEYSSIER Johan
- 20 Mme CHAUDIER Josette
- 21 M. HACQUARD Richard

218 - Marcilloles

01 AGIR ENSEMBLE POUR MARCILLOLES

Conduite par : Mme PRIMAT Dominique

- | | |
|----------------------------|-----|
| 1 Mme PRIMAT Dominique | Oui |
| 2 M. BERRUYER Gérald | Oui |
| 3 Mme CHENAVAS Francine | |
| 4 M. DELBOS François | |
| 5 Mme BERRUYER Catherine | |
| 6 M. GUIRONNET Teddy | |
| 7 Mme PORRET-MOULIN Marie | |
| 8 M. LORIN Jérôme | |
| 9 Mme SERVONNET Mélanie | |
| 10 M. DARONNE Pierre | |
| 11 Mme PRESSET Ghislaine | |
| 12 M. SIMON Nicolas | |
| 13 Mme CORDELIER Emilie | |
| 14 M. JACOMELLI Clement | |
| 15 Mme GAUTHIER Aline | |
| 16 M. BESSY-CHORRIER David | |

223 - Maubec

01 MAUBEC, ENSEMBLE POUR DEMAIN

Conduite par : Mme ARNOLD Annick

- | | |
|------------------------|-----|
| 1 Mme ARNOLD Annick | Oui |
| 2 M. REVOL André | Oui |
| 3 Mme VERBO Renée | |
| 4 M. AIMONETTI Robert | |
| 5 Mme MUET Severine | |
| 6 M. BRAULT Christophe | |
| 7 Mme BARNIER Jocelyne | |
| 8 M. RAJON Alain | |
| 9 Mme COURAULT Lydie | |

- 10 M. ANDRE Gérald
- 11 Mme RAMAGE Anaïs
- 12 M. RIEDLINGER Alain
- 13 Mme FLAMAND Julie
- 14 M. REVERDY-NIVARD Arnaud
- 15 Mme BRIANÇON Betty
- 16 M. BUCHOT Jean-Louis
- 17 Mme BOULANGER Alexandra
- 18 M. PERNOUD Eric
- 19 Mme HUGONNARD-ROCHE Catherine

02 ENSEMBLE POUR UN MAUBEC VIVANT ET SOLIDAIRE

Conduite par : M. TISSERAND Olivier

- | | |
|------------------------------------|-----|
| 1 M. TISSERAND Olivier | Oui |
| 2 Mme SOLER Fabienne | Oui |
| 3 M. GUSTA Luc | |
| 4 Mme ROBY-PASCAL Delphine | |
| 5 M. BONNARD Gérald | |
| 6 Mme SIERRA- NETZER Angèle | |
| 7 M. VAUCHEL Jessy | |
| 8 Mme LLOPIS Annie | |
| 9 M. RAJON Stéphane | |
| 10 Mme PILAN-THEVENIN Caroline | |
| 11 M. BUCLON Christian | |
| 12 Mme COUDER Sandrine | |
| 13 M. GASPAROTTO Gilles | |
| 14 Mme TISON Céline | |
| 15 M. THORIN Alain | |
| 16 Mme HONORIN Virginie | |
| 17 M. ROLAND Guillaume | |
| 18 Mme SCHREIBER- DERANCOURT Sarah | |
| 19 M. GRANGIER Franck | |
| 20 Mme REVOL Florence | |
| 21 M. GARNIER Didier | |

225 - Autrans-Méaudre en Vercors

01 AUTRANS-MEAUDRE DEMAIN

Conduite par : M. ARNAUD Hubert

- | | |
|-------------------------|-----|
| 1 M. ARNAUD Hubert | Oui |
| 2 Mme COLLAVET Isabelle | |
| 3 M. ROUSSET Bernard | |
| 4 Mme NIVON Maryse | Oui |
| 5 M. WEICK Pierre | Oui |
| 6 Mme MORETTI Pascale | Oui |
| 7 M. TATIN Gabriel | Oui |
| 8 Mme ROCHAS Sylvie | Oui |
| 9 M. MAILLARD Hugues | Oui |
| 10 Mme MARIENVAL Julie | Oui |
| 11 M. MICHEL Florian | Oui |
| 12 Mme DONET Noëlle | |
| 13 M. FAYOLLAT Stéphane | |
| 14 Mme DEUFFIC Séverine | |
| 15 M. BUISSON Francis | |

- 16 Mme KAOUZA Françoise
- 17 M. HENRY Guillaume
- 18 Mme BLANC-PAQUE Aurore
- 19 M. FAURE Sylvain
- 20 Mme DE BRUYN Martine
- 21 M. ARNAULT Clément
- 22 Mme JASSERAND Florence
- 23 M. MIRAT Rémi
- 24 Mme MARIOTTI Corinne
- 25 M. MOUCHIROUD Alain
- 26 Mme KERUZORE Chrystèle
- 27 M. FAURE Paul

02 Méautransition

Conduite par : Mme AGOFROY Lorraine

- | | |
|---------------------------|-----|
| 1 Mme AGOFROY Lorraine | Oui |
| 2 M. CHALIGNÉ François | Oui |
| 3 Mme SORREL Nicole | Oui |
| 4 M. LIOTIER Jérémy | Oui |
| 5 Mme CHARMOY Lucie | Oui |
| 6 M. ROMANO Cyril | Oui |
| 7 Mme ROUILLON Geneviève | |
| 8 M. CAILLOT Laurent | |
| 9 Mme MELIS Ingrid | Oui |
| 10 M. DUTRIEVOZ Jean-Yves | Oui |
| 11 Mme VOURC'H Noémie | Oui |
| 12 M. AUDE Hubert | |
| 13 Mme DJELLALI Nafissa | |
| 14 M. LAZZARIMA Lorenzo | |
| 15 Mme GUILTAUX Paméla | |
| 16 M. CHEVALIER Thomas | |
| 17 Mme MASSON Nicole | |
| 18 M. KESRAOUI Joël | |
| 19 Mme BEROUD Marie-Aleth | |
| 20 M. ALEGRE Timothee | |
| 21 Mme BAUDON Nathalie | |
| 22 M. GAUDIN Vincent | |
| 23 Mme REPELLIN Aurélie | |
| 24 M. MOSSALGUE Marc | |
| 25 Mme REPELLIN Nathalie | |
| 26 M. DEMS Chaker | |
| 27 Mme HELBERT Lucie | |
| 28 M. WEGNER Julien | |
| 29 Mme BEAULIEUX Marjorie | |

03 Autrans Méandre avec vous

Conduite par : M. CABROL Christophe

- | | |
|--------------------------|-----|
| 1 M. CABROL Christophe | Oui |
| 2 Mme GERVASONI Patricia | Oui |
| 3 M. CLARET Alain | |
| 4 Mme DUCANOS Virginie | |
| 5 M. GAUDILLOT Patrick | Oui |
| 6 Mme DOUCHET Sabine | Oui |
| 7 M. ARIBERT Régis | Oui |

	Candidat au conseil communautaire
8 Mme DAMPNE Claudie	Oui
9 M. DURDUX Gérard	Oui
10 Mme COYNEL Bernadette	
11 M. MUNOZ Sylvain	
12 Mme VAUMOUSSE Laetitia	Oui
13 M. SICILIANO Bruno	Oui
14 Mme MOREL Marie-Noël	
15 M. LASSERRE Frédéric	
16 Mme JACQUELIN Noëlle	
17 M. GAUDILLOT Thomas	
18 Mme VALENTIN Danielle	
19 M. CHABERT Bertrand	
20 Mme LIGIER Josiane	
21 M. ROULET Jean-Pierre	
22 Mme CORNU Françoise	
23 M. BATAILLE Michel	
24 Mme VINCENT-MARTIN Pascale	
25 M. GUILLERMET Régis	
26 Mme CROUZET Michèle	
27 M. CHIOCCA Davide	

226 - Mens

01 Partageons demain

Conduite par : M. SUZZARINI Pierre

1 M. SUZZARINI Pierre	Oui
2 Mme LORENZI Florence	Oui
3 M. BARBE Gilles	Oui
4 Mme STREIT Françoise	Oui
5 M. GAVILLON Dominique	Oui
6 Mme MONTAGNON Danielle	Oui
7 M. DIDIER Claude	Oui
8 Mme CHABERT Emma	Oui
9 M. CHEVALLY Gérard	
10 Mme VERNAY Gentiane	
11 M. DOLCI Marc	
12 Mme GARAYT Myriam	
13 M. AVRAIN Matthieu	
14 Mme LENA Liliane	
15 M. REGE GIANASSO Philippe	
16 Mme ARRIBERT Pascale	
17 M. GERARD Etienne	

02 Préservons et innovons

Conduite par : M. GOUTEL Jean-Louis

1 M. GOUTEL Jean-Louis	Oui
2 Mme MENVIELLE-CHABERT Véronique	Oui
3 M. CHEVALIER Bernard	Oui
4 Mme DELVA Janick (Nationalité : Belge)	Oui
5 M. DODINOT Olivier	Oui
6 Mme CAPELLI Myriam	Oui
7 M. CHABERT Jean-Paul	Oui
8 Mme DUBOIS-CHABERT Régine	Oui
9 M. DUSSERT Daniel	

- 10 Mme BARBE Anne-Marie
- 11 M. GIRARDET François
- 12 Mme CARTON Marielle
- 13 M. PERRIER Patrice
- 14 Mme IOSSERAND Lauriane
- 15 M. PASCAL Raymond
- 16 Mme DUBOURDEAUX Sylvie

229 - Meylan

01 AIMEylan

Conduite par : M. CARDIN Philippe

- | | |
|----------------------------------|-----|
| 1 M. CARDIN Philippe | Oui |
| 2 Mme HERENGER Mélina | Oui |
| 3 M. JAMMES Antoine | Oui |
| 4 Mme NOVELLI Marie-Odile | Oui |
| 5 M. BATAILH Christophe | |
| 6 Mme CLERC Véronique | |
| 7 M. CAILLET Jean-Baptiste | |
| 8 Mme BECKER-GANDIT Céline | |
| 9 M. COLLET Mathieu | |
| 10 Mme REFOUR Christel | |
| 11 M. GUERIN Pierre | |
| 12 Mme ELISE Christine | |
| 13 M. ORLHAC Michel | |
| 14 Mme DELIN Noemie | |
| 15 M. MAIRE Stephane | |
| 16 Mme MALZY Isabelle | |
| 17 M. POURRET Ilyes | |
| 18 Mme ALLAIN SAINTE-ROSE Sabine | |
| 19 M. GIBSON Melvin | |
| 20 Mme PERNOT Dominique | |
| 21 M. NAILLON Antoine | |
| 22 Mme CHARLETY Sylvie | |
| 23 M. BIRON Henri | |
| 24 Mme FRANCOIS Colette | |
| 25 M. DESBENOIT Jean-Pierre | |
| 26 Mme DUBRULLE Aude | |
| 27 M. BRAULT Marien | |
| 28 Mme SAVOIE Nelly | |
| 29 M. MOREAU Gabriel | |
| 30 Mme BOULLIER Anne-Marie | |
| 31 M. KRAABEL Brett | |
| 32 Mme FRAYSSE GUIGLINI Monique | |
| 33 M. DI SANTE Antoine | |
| 34 Mme MILADI Angèle | |
| 35 M. BONIFAY Michel | |

02 Meylan demain

Conduite par : M. BLANC Jean-Philippe

- | | |
|--------------------------|-----|
| 1 M. BLANC Jean-Philippe | Oui |
| 2 Mme DU TOIT Paule | |
| 3 M. TESSERAU Guy | |
| 4 Mme BASSAC Sylvie | Oui |

Livre des listes détaillées

	Candidat au conseil communautaire
5 M. PILLET Ludovic	
6 Mme HUSSON Anne-Laure	
7 M. GILLET Guy	Oui
8 Mme BERNA Emmanuelle	
9 M. MIDON Franck	
10 Mme NUNEZ Vanessa	
11 M. BAILLY Jean-Louis	
12 Mme MARTIN Rim	Oui
13 M. RUGGERI Robert	
14 Mme DIAS Laure	
15 M. SICARD Jean-Jacques	
16 Mme VIASNOFF Emilie	
17 M. CARTIER-MILLON Julien	
18 Mme GARDET Marie-Laure	
19 M. GOMEZ Bertrand	
20 Mme GUERRY Florence	
21 M. DU TOIT Nicolaas	
22 Mme SAINT-PIERRE Antonia	
23 M. CHALON Armand	
24 Mme ROUSSET Anne-Frédérique	
25 M. SIBILLAT Christian	
26 Mme JOUCLARD Céline	
27 M. MASUIT Guillaume	
28 Mme PAGE Jacqueline	
29 M. BOVIER-LAPIERRE François	
30 Mme GOUT Valérie	
31 M. MARTIN Jérôme	
32 Mme ETTIGHOFFER Isabelle	
33 M. ETTIGHOFFER Patrick	
03 Joëlle Hours - Sincèrement Meylan	
Conduite par : Mme HOURS Joëlle	
1 Mme HOURS Joëlle	Oui
2 M. PILLOT Francis	Oui
3 Mme CHAPARD Amandine	
4 M. OLIVIERI Pascal	
5 Mme GADDAS Leïla	Oui
6 M. YEM Yuthi	Oui
7 Mme SABONNADIÈRE Catherine	
8 M. MULLER Ralph	
9 Mme ROCHAS Joëlle	
10 M. PARMENTIER Thibault	
11 Mme ARNOLLIN-OLIVIERI Jocelyne	
12 M. CAZALBOU Jérémie	
13 Mme RACHIDI Nawel	
14 M. HENRARD Pascal	
15 Mme GOUJON Séverine	
16 M. EL DIRANI Hassan	
17 Mme LAVERRIÈRE Marie-Hélène	
18 M. STEFFENINO Jérôme	
19 Mme CLEIREC Florence	
20 M. DONSOY Pascal	
21 Mme BAUDE Véronique	
22 M. BENHAMOU Julien	

- 23 Mme MINAZIO Marzia
- 24 M. OZIL Maurice
- 25 Mme JORDAN Elodie
- 26 M. SINATRA Julien
- 27 Mme GERACI Samantha
- 28 M. RAYNAUD Jacques
- 29 Mme CAPPONI Corinne
- 30 M. HAUSTETE Thierry
- 31 Mme PERRET Sylvette
- 32 M. CHATAGNAT André
- 33 Mme CAVARE-GAGNE Marie
- 34 M. ELLILI Slim Akram
- 35 Mme AMSELLEM Nicole

04 Pour Meylan

Conduite par : M. PEYRIN Jean-Claude

- | | |
|--|-----|
| 1 M. PEYRIN Jean-Claude | Oui |
| 2 Mme VIARD-GAUDIN Hélène | Oui |
| 3 M. SEYER Jean-Marc | Oui |
| 4 Mme LECANTE LECOEUR Catherine | Oui |
| 5 M. FERET Thierry | |
| 6 Mme LIMOUSIN Marylie | |
| 7 M. VADON Laurent | |
| 8 Mme ADJI-ANASTASIOU Mireille | |
| 9 M. LACROIX Alexandre | |
| 10 Mme BÉHAGUE Martine | |
| 11 M. LECLERCQ Jean Francois | |
| 12 Mme PEYRET Christine | |
| 13 M. MURIT Pierre | |
| 14 Mme GILLET Vanessa | |
| 15 M. ABERLENC Philippe | |
| 16 Mme BOUKHERROUBA Souad | |
| 17 M. SOARES ALVES Carlos (Nationalité : Portugaise) | |
| 18 Mme COLLOMB-CHAMOIX Marthe | |
| 19 M. HRAOUBIA Ramzi | |
| 20 Mme RODRIGUES Lucinda | |
| 21 M. MAZET Cyril | |
| 22 Mme JOULIA Delphine | |
| 23 M. LOYAL David | |
| 24 Mme BARTHELEMY Evelyne | |
| 25 M. KOZLOWSKI Christophe | |
| 26 Mme SEGURA Marine | |
| 27 M. BONNET-EYMARD Laurent | |
| 28 Mme COLLADO Isabelle | |
| 29 M. CHEVALIER Maxime | |
| 30 Mme FAVIER Brigitte | |
| 31 M. SEYER Adrien | |
| 32 Mme MORINO Corinne | |
| 33 M. LOULELIS Bernard | |
| 34 Mme JACQUOT Christel | |
| 35 M. RUBAT Jacques | |

231 - Meyrieu-les-Etangs

01 BIEN VIVRE ENSEMBLE À MEYRIEU-LES-ÉTANGS

Conduite par : M. COUTURIER Alain

1 M. COUTURIER Alain	Oui
2 Mme BOYET Brigitte	Oui
3 M. SORIS Joël	
4 Mme CLOVEL-PANAY Stéphanie	
5 M. DURAND Fabrice	
6 Mme COLOMBIER Nathalie	
7 M. PATURAL Roger	
8 Mme GAY Christine	
9 M. DREVON Richard	
10 Mme GAUCHON Sandrine	
11 M. GUILLERMIN Jean-Pierre	
12 Mme HENRY Estelle	
13 M. GUILLAUD Patrick	
14 Mme PERRICHON Marianne	
15 M. TARALLO Sébastien	

236 - Miribel-les-Echelles

01 DES RACINES VERS L'AVENIR

Conduite par : M. DUFOUR Williams

1 M. DUFOUR Williams	Oui
2 Mme SEGUIN Marie-José	Oui
3 M. GUIOL Bruno	Oui
4 Mme BARBIAN Françoise	Oui
5 M. MONTAGNAT-TATAVIN Ylan	
6 Mme SAUVAGEON Elisabeth	
7 M. TRICOIRE Daniel	
8 Mme BEAUVAIS Béatrice	
9 M. GUILLET-LOMAT Dominique	
10 Mme BODEREAU Catherine	
11 M. PERNEY Xavier	
12 Mme MONIN Michelle	
13 M. POMMIÉ Stéphan	
14 Mme HOCQUET Marjolaine	
15 M. HUMBERT Gilles	
16 Mme MICHALLAT Chantal	
17 M. LOCATELLI Serge	
18 Mme FAURE-BONDAT Claire	
19 M. ORIOL Jacques	
20 Mme FAYOLLE Amandine	
21 M. GUINAT Sébastien	

238 - Moidieu-Détourbe

01 REDONNER VIE À NOTRE COMMUNE

Conduite par : M. PETREQUIN Christian

1 M. PETREQUIN Christian	Oui
2 Mme MESSINA Céline	Oui
3 M. BULLY Jean-Pierre	
4 Mme BURDIN Anne	
5 M. MOREL Christophe	
6 Mme BALLY Virginie	

- 7 M. CHANEAC Pascal
- 8 Mme SOLIGNAC Yvette
- 9 M. VALLIN Jérôme
- 10 Mme GREINER Martine
- 11 M. ROZIER Gilles
- 12 Mme MILLET Joëlle
- 13 M. BAROU Anthony
- 14 Mme THOMAS Martine
- 15 M. PETIT Romaric
- 16 Mme PEYRACHON-BERTHELET Dominique
- 17 M. COUILLOUD Stéphane
- 18 Mme EVRARD Marie-Emeline
- 19 M. PRIME Joël

02 CONTINUONS ENSEMBLE POUR MOIDIEU-DETOURBE

Conduite par : M. ROUAT Jean

- | | |
|---------------------------|-----|
| 1 M. ROUAT Jean | Oui |
| 2 Mme RAVEL Christelle | |
| 3 M. DUPUIS Daniel | |
| 4 Mme GUIBOURET Sophie | Oui |
| 5 M. NOCENTI Jacques | |
| 6 Mme CHARRETON Aline | |
| 7 M. LEURIOT Christophe | |
| 8 Mme SIMON Guillemette | |
| 9 M. LAMBERT Gérard | |
| 10 Mme DECROLIER Valérie | |
| 11 M. GUIBERT Jean-Pierre | |
| 12 Mme GRENOUILLET Claire | |
| 13 M. BOURSIER Jacques | |
| 14 Mme HOLLINGER Noëlle | |
| 15 M. BUISSON Christophe | |
| 16 Mme JULLIEN Virginie | |
| 17 M. AYEL Grégory | |
| 18 Mme PERNOUX Carole | |
| 19 M. FERRAND Arnaud | |

239 - Moirans

01 OSONS MOIRANS

Conduite par : Mme ZULIAN Valérie

- | | |
|----------------------------------|-----|
| 1 Mme ZULIAN Valérie | Oui |
| 2 M. RUSSIER Alain | |
| 3 Mme NARDIN Marie-Christine | |
| 4 M. PELLAT Xavier | Oui |
| 5 Mme BELMUDES Nadine | Oui |
| 6 M. AMARI Kader | Oui |
| 7 Mme CUSSAC Maryvonne | Oui |
| 8 M. AKYUREK Mustafa | |
| 9 Mme BOUBELLA Djamila | |
| 10 M. GOURDAIN Guillaume Georges | |
| 11 Mme TÊTE Christine | |
| 12 M. ALAPETITE Julien | Oui |
| 13 Mme BRICOTEAUX Christine | Oui |
| 14 M. AUCLAIR Simon | |

- 15 Mme LOMBARDO Joséphine
- 16 M. PAPAIONNOU Elie
- 17 Mme BOVE Nathalie
- 18 M. QUINARD Cyril
- 19 Mme BRUNET-JAILLY Claudine
- 20 M. LEROY Luc
- 21 Mme GUTTIEREZ Isabelle
- 22 M. ROSSETTO GIACCHERINO Olivier
- 23 Mme MARTIN Audrey
- 24 M. QUANTIN Hubert
- 25 Mme VILLECOURT Sylvie
- 26 M. PARRY Gilbert
- 27 Mme LAVERGNE Emmanuelle
- 28 M. TETE Lionel
- 29 Mme LEWIS Yvette

02 MOIRANS MA VILLE

Conduite par : M. FERRANTE François

- | | |
|-------------------------------|-----|
| 1 M. FERRANTE François | Oui |
| 2 Mme JEAN Marie-Elisabeth | Oui |
| 3 M. ROBERT Jean-Jacques | Oui |
| 4 Mme BATS Sylvie | Oui |
| 5 M. TOSI Pierre-Antoine | Oui |
| 6 Mme CUILLIER Maryline | Oui |
| 7 M. BESSOT André | Oui |
| 8 Mme MICHALLAT Yvette | |
| 9 M. FAGUET Jérôme | |
| 10 Mme TARI Christine | |
| 11 M. MOLLARET Christophe | |
| 12 Mme LEPAGE Catherine | |
| 13 M. MARTIN Christophe | |
| 14 Mme SPATARO-SCHEIDEL Maria | |
| 15 M. MATT Alexandre | |
| 16 Mme BROCHIER Barbara | |
| 17 M. GARÇON Laurent | |
| 18 Mme GALHAUT Claudine | |
| 19 M. HON Roger | |
| 20 Mme MELET Patricia | |
| 21 M. BROCHIER Hervé | |
| 22 Mme GUILLOUD Fatiha | |
| 23 M. METZ Jacques | |
| 24 Mme CLEYET-SICAUD Océane | |
| 25 M. MELET Luc | |
| 26 Mme MONACO Valérie | |
| 27 M. BUREAU Vincent | |
| 28 Mme BERNARD Nelly | |
| 29 M. GRANGIER Georges | |
| 30 Mme JAMBON Isabelle | |
| 31 M. VOTO Damien | |

03 MOIRANS 2020 TOUS CONCERNES

Conduite par : M. JULIEN Gilles

- | | |
|--------------------|-----|
| 1 M. JULIEN Gilles | Oui |
| 2 Mme VIALLE Renée | Oui |

Livre des listes détaillées

	Candidat au conseil communautaire
3 M. SEGUIN Guillaume	
4 Mme ALLAMANDO Sonia	
5 M. GARCIA Jean-Francois	Oui
6 Mme PERSONNAZ Gladys	Oui
7 M. BENOIT Boris	
8 Mme BEDAR Christine	
9 M. BRIKH Salim	
10 Mme NOIROT Roberte	
11 M. MORIN Florient	
12 Mme CHAMARD-BOUDET Karen	
13 M. FRECHE Jean-Michel	Oui
14 Mme JEGIC Catherine	Oui
15 M. GERLAT Thierry	Oui
16 Mme LORIN-BOUAZIZ Marie-Laure	
17 M. FELTRIN Christophe	
18 Mme LEFEVRE Corinne	
19 M. ARNOUX Marc	
20 Mme VERNICE Sandrine	
21 M. FIDON Florian	
22 Mme ARGOUD Francoise	
23 M. BURRIAT Maurice	
24 Mme GALLAND Liliane	
25 M. RICHARD Eric	
26 Mme HERNANDEZ Annie	
27 M. FRANGIAMONE Jacky	
28 Mme SERMAY Micham	
29 M. BOUTEILLON Pierre	
30 Mme PRIMARD Reine	

242 - Monestier-de-Clermont

01 S'UNIR POUR MONESTIER DE CLERMONT, AU COEUR DU TRIEVES

Conduite par : M. FURMANCZAK Eric

1 M. FURMANCZAK Eric	Oui
2 Mme FIORUCCI Caroline	Oui
3 M. BESNARD Sébastien	Oui
4 Mme AUBAUD Sabrina	Oui
5 M. FAIVRE Aymeric	Oui
6 Mme MENEGHIN CAPRIO Véronique	Oui
7 M. GODEFROY Rolland	Oui
8 Mme LANGLET CAMBIEN Céline	Oui
9 M. FANTIN Aldric	
10 Mme AUVERGNE Lydia	
11 M. SOMMER Pierre-Emmanuel	
12 Mme ANDRIEUX Isabelle	
13 M. LAURENS Franck	
14 Mme BECHET Valérie	
15 M. RIONDET Bertrand	

02 UN PROJET POUR MONESTIER

Conduite par : Mme IHLE Uta

1 Mme IHLE Uta	Oui
2 M. DEREUDER Jean-Michel	Oui
3 Mme CUENCA Catherine	Oui

	Candidat au conseil communautaire
4 M. FILIPUTTI Hugues	Oui
5 Mme GLASMAN Manuelle	Oui
6 M. O'BYRNE Tristan	Oui
7 Mme GARRUCHO Aïcha	Oui
8 M. VALETTE Sébastien	Oui
9 Mme VOGEL Caroline	
10 M. BIOTEAU Romain	
11 Mme TANTET Jacqueline	
12 M. SCHOEBEL Thierry	
13 Mme ROVEDA Catherine	
14 M. BEAUMONT Patrick	
15 Mme DONNAT Marie-Claude	
16 M. LEVEQUE Louis	
17 Mme ROUX Amandine	

246 - Montagnieu

01 VIVRE ENSEMBLE NOTRE VILLAGE

Conduite par : Mme BAS Christelle

1 Mme BAS Christelle	Oui
2 M. DENISSE Bruno	
3 Mme SERAPHIN Karine	
4 M. AUGIER François	Oui
5 Mme VALDIVIA Géraldine	
6 M. GUILLAUD Éric	
7 Mme CAVASIN Margaret	
8 M. CLAVEL-GRABIT Christophe	
9 Mme GUERAUD-PINET Pauline	
10 M. GUILLOT-JEROME Stéphane	
11 Mme GAUDRAY Catherine	
12 M. DAVID Jean-Noël	
13 Mme PETIT Élodie	
14 M. RABATEL Mickaël	
15 Mme TERRAY Alexandra	
16 M. QUILLON Fabrice	

247 - Montalieu-Vercieu

01 MONTALIEU-VERCIEU C'EST VOUS

Conduite par : M. ATTAVAY Bernard

1 M. ATTAVAY Bernard	Oui
2 Mme DE BATTISTI Inès	Oui
3 M. PONTOIZEAU Arnaud	Oui
4 Mme ATTAVAY Maria	Oui
5 M. BROUSSE Daniel	
6 Mme PICANO Christine	
7 M. D'ORIO Vincent	
8 Mme MORET Corinne	
9 M. PÉTROD Sébastien	
10 Mme BOSLAND Natacha	
11 M. BONGIORNO Cédric	
12 Mme DJELASSI Zohra	
13 M. LANCE Olivier	
14 Mme VARVIER Gaëlle	

- 15 M. REYGAZA Jean
- 16 Mme MIROITE Marie
- 17 M. MIROITE Michel
- 18 Mme BORDEL Paule
- 19 M. VEYRE Patrick
- 20 Mme ARENA Anna
- 21 M. COTTIER Didier
- 22 Mme CALPETARD Anne, Mimose
- 23 M. GUILLON Timothée
- 24 Mme COTTIER Brune
- 25 M. BORGOGNO Cédric

02 BIEN VIVRE A MONTALIEU-VERCIEU

Conduite par : M. GIROUD Christian

- | | |
|-------------------------------|-----|
| 1 M. GIROUD Christian | Oui |
| 2 Mme DREVET Christiane | Oui |
| 3 M. BOURSE Jacques | Oui |
| 4 Mme THEVENOT Monique | Oui |
| 5 M. POULET Maxime | |
| 6 Mme CHAUDET Florence | |
| 7 M. DUSSERT Jean-Claude | |
| 8 Mme ZABI Sabya | |
| 9 M. LUTTRIN Jean-Claude | |
| 10 Mme OSETE Christelle | |
| 11 M. ROSSI Patrick | |
| 12 Mme DREVET Clémence | |
| 13 M. HEURTEBISE Éric | |
| 14 Mme BIANCIOTTO Chloé | |
| 15 M. RUIS Frédéric | |
| 16 Mme LEFEBVRE Fanny | |
| 17 M. COUPAS Daniel | |
| 18 Mme GRÉMILLON Céline | |
| 19 M. FOURNET Steve | |
| 20 Mme DA CONCEICAO Maryline | |
| 21 M. LAROCHE Jean-Luc | |
| 22 Mme TRUISI Katia | |
| 23 M. ROMESTANT Sylvain | |
| 24 Mme DESCHRYVER Marie-Laure | |
| 25 M. LEMIRE Robert | |

249 - Montbonnot-Saint-Martin

01 Montbonnot-Saint-Martin Cap 2026

Conduite par : M. BONNET Dominique

- | | |
|------------------------------|-----|
| 1 M. BONNET Dominique | Oui |
| 2 Mme MATHIEU Marie-Béatrice | Oui |
| 3 M. CLAPPAZ Jean-François | Oui |
| 4 Mme LE MENESTREL Elisabeth | Oui |
| 5 M. FARRUGIA Gilles | |
| 6 Mme SONJON Virginie | |
| 7 M. DESCHARRIERES Patrick | |
| 8 Mme LE BARRILLEC Laurence | |
| 9 M. BOIS Roger | |
| 10 Mme ROLIN Agnès | |

- 11 M. FONTAN Bernard
- 12 Mme HALLÉ Caroline
- 13 M. PÉRIN Jean-Baptiste
- 14 Mme PARENDEL Flavie
- 15 M. VINTI Jerome
- 16 Mme FAVAND Catherine
- 17 M. COQUET Laurent
- 18 Mme CARBONE Christine
- 19 M. BARONI Jean-Franck
- 20 Mme CARRÉ Marie-France
- 21 M. VIGNON Xavier
- 22 Mme SPALANZANI Anne-Marie
- 23 M. ISAAC Alexis
- 24 Mme RAIEVSKI BENZA Laurence
- 25 M. BAUSSAND Claude
- 26 Mme BRULEBOIS-VIOTTO Véronique
- 27 M. KLEIN Paul
- 28 Mme THIBAUT Nathalie
- 29 M. PINÉRI Michel
- 30 Mme ANDUZE Marine
- 31 M. MOUDRU--BARRE Antoine

02 VIVRE ENSEMBLE

Conduite par : M. MAFFET Alain

- | | |
|--------------------------------|-----|
| 1 M. MAFFET Alain | Oui |
| 2 Mme HEILLIETTE Nadine | Oui |
| 3 M. LEIFFLEN Daniel | Oui |
| 4 Mme DESPRES Isabelle | Oui |
| 5 M. MOUNIER Stéphane | |
| 6 Mme GEISER Karine | |
| 7 M. ARGOUD Jean-Claude | |
| 8 Mme DE OLIVEIRA Jacqueline | |
| 9 M. LORIN Christophe | |
| 10 Mme DURAND Fabienne | |
| 11 M. MOURRE Philippe | |
| 12 Mme RIVOIRE Noëlle | |
| 13 M. GRONQUIST Björn | |
| 14 Mme ROCHEFORT Chrystelle | |
| 15 M. BERGUES Jacques | |
| 16 Mme PERRIER Anne-Line | |
| 17 M. PACAUT Michel | |
| 18 Mme RIEUVERNET Catherine | |
| 19 M. DURAND Michel | |
| 20 Mme ESKINAZI Ruth | |
| 21 M. SEGURA Alain | |
| 22 Mme LUENGO DE ANDRADE Vanda | |
| 23 M. WEISS François | |
| 24 Mme NEAGOIE Carmen-Georgeta | |
| 25 M. BONNEVILLE Jean-Marc | |
| 26 Mme COUSIN Christiane | |
| 27 M. TERRIEZ Jean-Michel | |
| 28 Mme BOURGEOIS Marie | |
| 29 M. GADELLE Patrice | |

253 - Les Deux-Alpes

01 Ambitions 2 Alpes

Conduite par : M. AUBERT Christophe

1 M. AUBERT Christophe	Oui
2 Mme MILLET Anne	Oui
3 M. VAN LEEUWEN Paul (Nationalité : Néerlandaise)	
4 Mme NEYRAUD Cécile	
5 M. PELLORCE Patrick	Oui
6 Mme ARGENTIER Agnès	
7 M. GRAVIER Eric	
8 Mme MOREAU Françoise	Oui
9 M. BALME Pierre	Oui
10 Mme COING Marie-Hélène	Oui
11 M. GIRAUD Laurent	Oui
12 Mme VALETTE Céline	Oui
13 M. MOUNIER Ugo	Oui
14 Mme TASSO Enrica (Nationalité : Italienne)	
15 M. BISI Jean-Luc	
16 Mme DURDAN Camille	
17 M. VEYRAT Fabien	
18 Mme TESSA Julie	
19 M. ESPITALIER Pascal	
20 Mme PINDON-ROUMÉJON Edith	
21 M. VAISSIERES Stéphane	
22 Mme ROLLAND Marion	
23 M. LESCURE Hervé	

02 Pour une commune entreprenante et humaine

Conduite par : M. CAIOLO Patrice

1 M. CAIOLO Patrice	Oui
2 Mme CHOPARD Laurence	Oui
3 M. ANGHILANTE Mauro (Nationalité : Italienne)	Oui
4 Mme GONON Catherine	Oui
5 M. GUILLE Michel	Oui
6 Mme CHABANET Françoise	Oui
7 M. PONCE DE LEON Stephane	Oui
8 Mme SECHEPEE Valérie	Oui
9 M. MAUBOUSSIN Christian	Oui
10 Mme CLAVEY ÉPOUSE MARTINS Frédérique	
11 M. CAIOLO Laurent	
12 Mme BINDAC Lina (Nationalité : Roumaine)	
13 M. GERVAIS Julien	
14 Mme GUILPIN Severine	
15 M. CATELANI Andrea (Nationalité : Italienne)	
16 Mme CHARDON Julie	
17 M. GALLET David	
18 Mme BELIN Jessica	
19 M. ARGOUD Julien	
20 Mme ALLONCLE Blandine	
21 M. GONON Pierre	
22 Mme ESCOLAN Zelie	
23 M. COMBEMOREL Pascal	

03 LES DEUX ALPES AUJOURD'HUI ET DEMAIN

Conduite par : M. SAUVEBOIS Stéphane

1 M. SAUVEBOIS Stéphane	Oui
2 Mme DEBOUT Stéphanie	Oui
3 M. FOURNIER Jean-Luc	Oui
4 Mme MARTIN Jocelyne	Oui
5 M. GARDEN Andre	Oui
6 Mme VAZEUX Delphine	Oui
7 M. DEVAUX Jean-Pierre	Oui
8 Mme BEL Florence	
9 M. DUSSERT Sylvain	
10 Mme FAURE Estelle	
11 M. GUIGNARD Thierry	
12 Mme AGUILARD Angelique	Oui
13 M. CARREL Patrice	Oui
14 Mme LAMBERT Amandine	
15 M. CASSEGRAIN Nicolas	
16 Mme TRONEL Anne-Sophie	
17 M. DRUMAIN Etienne	
18 Mme BARBIER Guylaine	
19 M. CHALVIN Jean-Noël	
20 Mme BOURGEAT Delphine	
21 M. CHARREL Romain	
22 Mme DODE Maryvonne	
23 M. MERIGEON Thierry	
24 Mme PRIMATESTA Elisabeth	
25 M. BICHET-GROSJEAN Julien	

256 - Montferrat

01 MONTFERRAT CONSTRUISONS L AVENIR

Conduite par : M. PERRIN -COCON Roland

1 M. PERRIN -COCON Roland	Oui
2 Mme LEHNEBACH Annick	Oui
3 M. ACHARD Arnaud	
4 Mme ALESSI Josephine	
5 M. DUTRUC Alain	
6 Mme MAZAUD-MOINDREAU Jessica	
7 M. SUARD Laurent	
8 Mme SCHMIDT Anja (Nationalité : Allemande)	
9 M. LEBARBIER Robert	
10 Mme RUEL Lydie	
11 M. CALLEJON Grégory	
12 Mme MICOUD Marie-José	
13 M. FILLON Jerome	
14 Mme GIGAREL Françoise	
15 M. JOSSERAND Pierre	
16 Mme GIRERD Myriam	
17 M. CHAVE Thomas	
18 Mme KAIQUE Barbara	
19 M. DACALOR Florent	
20 Mme BRUTTI Cecile	
21 M. MUSSARD Ludovic	

02 MONTFERRAT ENCORE ET TOUJOURS

Conduite par : M. BENOIT-GUERINDON Franck

1 M. BENOIT-GUERINDON Franck	Oui
2 Mme VIALLET Josiane	Oui
3 M. GARRIGUES Alain	
4 Mme COURTIADÉ Joëlle	
5 M. BELMONTE Yves	
6 Mme CHATAIN Claire	
7 M. JACQUET Raphaël	
8 Mme BICKERT Martine	
9 M. PHILIP René	
10 Mme CUCHEROUSSET Aude	
11 M. DAVID Sébastien	
12 Mme PASQUALINO Marie-José	
13 M. BLANC Kévin	
14 Mme ANCEL Camille	
15 M. GOUILLET Joffrey	
16 Mme NYIRANSEKUYE MAMBO Irène	
17 M. DANGER Jean-Pierre	
18 Mme LEGROS Véronique	
19 M. MOINE Sébastien	

261 - Morestel

01 MORESTEL AVENIR

Conduite par : M. VIAL Frédéric

1 M. VIAL Frédéric	Oui
2 Mme PERRIN Marie-Lise	Oui
3 M. JARLAUD Bernard	Oui
4 Mme KELLER Estelle	Oui
5 M. MADULI Wilfried	Oui
6 Mme GHORIS Estelle	
7 M. LAVIE Paul	
8 Mme PILOZ Michelle	
9 M. MOIROUX Alain	
10 Mme BUDIN Sandrine	
11 M. GACON Sébastien	
12 Mme BONVINI Céline	
13 M. DAVID Guillaume	
14 Mme BOYRAZ Sukran	
15 M. PAUGET Jean-Philippe	
16 Mme DURY Alexandra	
17 M. GUSI Christophe	
18 Mme LAURENT-MEYER Virginie	
19 M. VIAL Aimé	
20 Mme RADESIC Stephanie	
21 M. GODET Yoann	
22 Mme MARMONIER Aurelie	
23 M. COUGOULIC Laurent	
24 Mme GAUTHIER Michele	
25 M. BOUJA Najib	
26 Mme GALLO Anna-Maria	
27 M. GAUTHIER Fabien	
28 Mme CHAVANNE Geneviève	
29 M. CHATARD Nicolas	

02 MORESTEL 2020 NOTRE AVENIR NOUS APPARTIENT

Conduite par : M. GUILLEM Thierry

1 M. GUILLEM Thierry	Oui
2 Mme BOUVAREL Sandrine	Oui
3 M. DE LAPPARENT Bruno	Oui
4 Mme CESAR Brigitte	Oui
5 M. CHENGUELIA Christophe	Oui
6 Mme SARACO Valerie	
7 M. DIARD Michel	
8 Mme TROUILLET Liliane	
9 M. GUILLOT Patrick	
10 Mme DI GIUSEPPE Christine	
11 M. CHARDON Jean-Michel	
12 Mme MARTIN Virginie	
13 M. ROUX Michel	
14 Mme BONNET Claire	
15 M. GOMEZ Jean-Pierre	
16 Mme PETIT Isabelle	
17 M. DUPEUX Pascal	
18 Mme GUILLOT Sylvie	
19 M. GOUD Alain	
20 Mme MERLIN Michele	
21 M. ALOUI Nizar	
22 Mme GOMET Christine	
23 M. MARTIN Christian	
24 Mme SALLIER Jennifer	
25 M. BARRANCO Franck	
26 Mme FANTON Marie-Josée	
27 M. MURA Pasquale (Nationalité : Italienne)	
28 Mme LONGERE Marie	
29 M. CASTIGLIONE Giuseppe	

265 - La Motte-d'Aveillans

01 Avec vous, La Motte de demain

Conduite par : M. NAHUM André

1 M. NAHUM André	Oui
2 Mme ROCHAS Pascale	Oui
3 M. EYMERY Romain	Oui
4 Mme NEVEU Amandine	Oui
5 M. COMBE Mickaël	Oui
6 Mme BELFERRAG Camille	
7 M. ALLOUARD Jean-Charles	
8 Mme PELLEGRINO Virginie	
9 M. GONZALEZ Inacio	
10 Mme CIOT Cyrielle	
11 M. DUGUY Kevin	
12 Mme ROJAS Magalie	
13 M. OUBREYRIE Pascal	
14 Mme MASCIA Fabienne	
15 M. BRUGNERA Damian	
16 Mme GONNON Mathilde	
17 M. GARNIER Alain	

- 18 Mme BOCQUET Christelle
19 M. HENDRY Bruno

02 Continuons, dans un nouvel élan !

Conduite par : Mme ROJAS Angélique

- | | |
|-------------------------------|-----|
| 1 Mme ROJAS Angélique | Oui |
| 2 M. FERREIRA Michel | Oui |
| 3 Mme ANGIARI Odile | Oui |
| 4 M. MOUQUERON Yanick | |
| 5 Mme CARRIER Angélique | |
| 6 M. ROSSOGLIO Dominique | Oui |
| 7 Mme CHANTRE Carine | Oui |
| 8 M. CAILLET Alain | |
| 9 Mme HOSATTE Marine | |
| 10 M. VERNEAU Daniel | |
| 11 Mme ALBERT Marie-Christine | |
| 12 M. BRACHET Jean-Michel | |
| 13 Mme RICHARD Véronique | |
| 14 M. LAMOUR Jérôme | |
| 15 Mme SAMOKINE Alicia | |
| 16 M. LAYE Bernard | |
| 17 Mme UFFREN Laurence | |
| 18 M. BESCHI Serge | |
| 19 Mme CERUTTI Cécile | |

03 Ensemble pour la Motte d'Aveillans

Conduite par : Mme THIRIAL Aline

- | | |
|-----------------------------|-----|
| 1 Mme THIRIAL Aline | Oui |
| 2 M. TAVERNA Loïc | Oui |
| 3 Mme PICHON Severine | Oui |
| 4 M. DE ALMEIDA Christophe | Oui |
| 5 Mme CHEREAU Nathalie | Oui |
| 6 M. VALLIER Guy | |
| 7 Mme KALENSKY Sonia | |
| 8 M. ROSSET-BOULON Florian | |
| 9 Mme PAROLA Renee | |
| 10 M. PICHON Pierre | |
| 11 Mme MENART Audrey | |
| 12 M. BENETTO Alix | |
| 13 Mme MISTRULLI Rosa | |
| 14 M. LANVIN Philippe | |
| 15 Mme LUPATELLI Allison | |
| 16 M. CAVILLIER Patrick | |
| 17 Mme MICHON Estelle | |
| 18 M. DUC Olivier | |
| 19 Mme VALLIER Marie-Noelle | |

269 - La Mure

01 POUR LA MURE ET LA MATHEYSINE

Conduite par : M. BONNIER Eric

- | | |
|-------------------|-----|
| 1 M. BONNIER Eric | Oui |
| 2 Mme BARI Nadine | Oui |
| 3 M. CIOT Xavier | Oui |

Livre des listes détaillées

	Candidat au conseil communautaire
4 Mme FAYARD Adeline	Oui
5 M. DURAND Bernard	Oui
6 Mme DECHAUX Marie-Claire	Oui
7 M. GIRARDOT Frédéric	Oui
8 Mme TRAPANI Mary	Oui
9 M. MONTANER-DUMOLARD Guillaume	Oui
10 Mme GIACOMETTI Geneviève	Oui
11 M. LAURENS Patrick	Oui
12 Mme BRUN Sylvie	Oui
13 M. DAPPEL Christophe	Oui
14 Mme PAROLA Anne	Oui
15 M. CALONEGO Fabien	
16 Mme NEGRO Julie	
17 M. GHIRONI Marc	
18 Mme GENTIL Hélène	
19 M. COUDERT Olivier	
20 Mme FAURE Adeline	
21 M. BOREL Pascal	
22 Mme FROISSANT Pauline	
23 M. JAYMOND Pascal	
24 Mme PERRIN Audrey	
25 M. ARNOUX Denis	
26 Mme VIAL Céline	
27 M. MUSARD Denis	
28 Mme JOURDAN Marie-Claire	
29 M. MAILLARD Pascal	

270 - La Murette

01 Construisons l'avenir ensemble

Conduite par : Mme SERAYET Carole

1 Mme SERAYET Carole	Oui
2 M. ZGAINSKI François-Xavier	Oui
3 Mme BODIN Claire	
4 M. MONTI Jérôme	
5 Mme ORLANDO Pascale	
6 M. MALBRANQUE Julien	
7 Mme BORREL Catherine	
8 M. BOYER Stéphane	
9 Mme ANCEL Valérie	
10 M. GUYARD Rémy	
11 Mme HIRSCHAUER Isabelle	
12 M. DACHIS Christophe	
13 Mme CESTONARO Isabelle	
14 M. MOUCHET Philippe	
15 Mme CASTIGLIONE Elodie	
16 M. VIOLY Daniel	
17 Mme CALMET BOUVARD Véronique	
18 M. LO PRESTI Jean-Michel	
19 Mme BRUNEL Nathalie	
20 M. BENIS Pascal	
21 Mme MARTIN Frédérique	

02 Confiance progres et renouveau

Conduite par : M. DURAND René

1 M. DURAND René	Oui
2 Mme COUDERC Claude	Oui
3 M. LACROIX Joël	
4 Mme CAILLOU Fanny	
5 M. CULIANEZ Dominique	
6 Mme FERRARI Carmen	
7 M. VOLO Florent	
8 Mme BORDON Christelle	
9 M. BOUTHERIN Loris	
10 Mme DUPONT Nathalie	
11 M. BENOIT-CATTIN Bruno	
12 Mme BESSON Aurelie	
13 M. LECLERC Romuald	
14 Mme DE RANCOURT Laura	
15 M. FRANCOIS Olivier	
16 Mme PIGACHE Céline	
17 M. CIVET Christian	
18 Mme VINAULT Florence	
19 M. COMBE Pierre	

276 - Nivolas-Vermelle

01 AGIR AUTREMENT POUR NIVOLAS-VERMELLE

Conduite par : M. BELONY Bernard

1 M. BELONY Bernard	Oui
2 Mme YVRARD Nicole	Oui
3 M. MAILLES Jean-Pierre	Oui
4 Mme TALBOT Armelle	
5 M. POULENARD Laurent	
6 Mme GAILLARD Ghislaine	
7 M. CHIRAS Emmanuel	
8 Mme AMMI Adeline	
9 M. GOYET Pierre	
10 Mme AUBERT Léna	
11 M. FLÈCHE Olivier	
12 Mme VERLAQUE Aurélie	
13 M. FERRAND Frédéric	
14 Mme DEVOLDERE Maryse	
15 M. FRECHET Guy	
16 Mme FONTELAYE Anne-Marie	
17 M. JAUD Frédéric	
18 Mme PRADIER Brigitte	
19 M. AUBERT Louis	
20 Mme ABBE Amandine	
21 M. YVRARD Andre	
22 Mme CLAVIÈRES Joanne	
23 M. VALLIN Daniel	

02 ENSEMBLE CONTINUONS D'AGIR POUR DEMAIN

Conduite par : M. BETON Christian

1 M. BETON Christian	Oui
2 Mme BERTOLA-BOUDINAUD Graziella	Oui
3 M. GLAD Laurent	Oui
4 Mme JACOBS Chantal	

- 5 M. POUILLON Jean-Marc
- 6 Mme GALLIN -MARTEL Janine
- 7 M. GENTAZ Gilles
- 8 Mme PACCINI Nathalie
- 9 M. RIVAL Michel
- 10 Mme VUONG Maria
- 11 M. RAHIS Dylan
- 12 Mme GROUSSOL Isabelle
- 13 M. BAGCI Gani
- 14 Mme MERMET Marie-Pierre
- 15 M. RUKUNDO Jean, Paul
- 16 Mme SOUAK Carole
- 17 M. FRANCISCO Xavier
- 18 Mme SONDAZ Caroline
- 19 M. BONNAIRE Paul
- 20 Mme SENESCHAËL Gislhaine
- 21 M. ARBID Frédéric
- 22 Mme ANDRIOT Séverine
- 23 M. LENOIR Nicolas
- 24 Mme GENTIL Magali
- 25 M. PIRAUDON Marc

279 - Notre-Dame-de-Mésage

01 NOUVELLE IMPULSION POUR NOTRE COMMUNE

Conduite par : M. BUISSON Jérôme

- 1 M. BUISSON Jérôme
- 2 Mme GOBBA Isabelle
- 3 M. DI FRUSCIA Daniel
- 4 Mme THEODORESCO Myriam
- 5 M. VALLERA Sandro
- 6 Mme BADIER Marie Helene
- 7 M. LEPINAY Stephane
- 8 Mme BRUNET Christine
- 9 M. HOPPENOT Yves
- 10 Mme HERVIEUX Nathalie
- 11 M. DE ARAUJO Manuel
- 12 Mme GASPARUTTO Mireille
- 13 M. GRAPELOUP Loïc
- 14 Mme SERRE-COMBE Soline
- 15 M. CORREARD Ludovic
- 16 Mme BLANC MILITELLO Anaïs
- 17 M. CHEMAKH Mathieu

Oui
Oui

281 - Noyarey

01 NOY'AVENIR

Conduite par : M. CARBONARI Aldo

- 1 M. CARBONARI Aldo
- 2 Mme GUILLAUMIN Bénédicte
- 3 M. BERTHIER Christian
- 4 Mme YOCCOZ Sandrine
- 5 M. CUSTOT Didier
- 6 Mme BOZZI Florence

Oui
Oui

- 7 M. CHARBIT Alain
- 8 Mme DUCHATEL Claire
- 9 M. CORNU Philippe
- 10 Mme ROBERT Lucie
- 11 M. ARAUJO FERREIRA Pedro
- 12 Mme MOIROUD Delphine
- 13 M. TAORMINA Jonathan
- 14 Mme GUILLOT Marinelle
- 15 M. LAJOINIE Sebastien
- 16 Mme LEBRUN Isabelle
- 17 M. JORQUERA Flavien
- 18 Mme SCOLARI Sandrine
- 19 M. THIVENT Thomas

02 NOUS NOYAREY ECOUTER CONSTRUIRE RASSEMBLER

Conduite par : Mme JANIN QUERCIA Nelly

- | | |
|------------------------------|-----|
| 1 Mme JANIN QUERCIA Nelly | Oui |
| 2 M. FEY Gérard | |
| 3 Mme GOIX Nathalie | |
| 4 M. PENNISI Alfio | Oui |
| 5 Mme MOUTIN Sandrine | |
| 6 M. PERRIN Didier | |
| 7 Mme CURTET Sandrine | |
| 8 M. COMMERE Patrick | |
| 9 Mme GROS COISSY Marie-José | |
| 10 M. GUIGA Pierre | |
| 11 Mme CUTAJAR Sophie | |
| 12 M. PORTIER Kévin | |
| 13 Mme PONTHEUX Annie | |
| 14 M. COUDERT Stéphane | |
| 15 Mme RIBEIRO Prazeres | |
| 16 M. SALLAZ-DAMAZ Yoann | |
| 17 Mme DESHARNAIS Virginie | |
| 18 M. HAIRABEDIAN Jacques | |
| 19 Mme AUDOUARD Christine | |

287 - Oyeu

01 AGIR ENSEMBLE POUR UN NOUVEL ÉLAN

Conduite par : M. VALLET Jean-Marc

- | | |
|------------------------------|-----|
| 1 M. VALLET Jean-Marc | Oui |
| 2 Mme AUBERT Brigitte | Oui |
| 3 M. BARANIECKI Serge | Oui |
| 4 Mme TARDIEU Jade | |
| 5 M. MEUNIER-BLANCHON Pascal | |
| 6 Mme DIEN Martine | |
| 7 M. MEUNIER-CARUS Michel | |
| 8 Mme COLLET-BEILLON Gisèle | |
| 9 M. RAGO-COLOGNE Fabrice | |
| 10 Mme DEBAISIEUX Sylvie | |
| 11 M. MOINE Stéphane | |
| 12 Mme GALLE Leslie | |
| 13 M. PORET Fabien | |
| 14 Mme JOLIVET Amélie | |

- 15 M. HUGONNARD-ROCHE Serge
- 16 Mme MUGGEO Nadège
- 17 M. VALLAT Jérémie

02 AVEC VOUS, VIVRE OYEU DEMAIN

Conduite par : M. PIOTIN Jean-Noel

- | | |
|---|-----|
| 1 M. PIOTIN Jean-Noel | Oui |
| 2 Mme SANFILIPPO VIELLE Ingrid | Oui |
| 3 M. RULLIERE Gilles | Oui |
| 4 Mme DUVERT Evelyne | |
| 5 M. BENOIT Christophe | |
| 6 Mme MEYER Cecile | |
| 7 M. MOUTINHO Philippe | |
| 8 Mme BEAUJEAN Nathalie (Nationalité : Belge) | |
| 9 M. PECQUET Jérôme | |
| 10 Mme PILOT Marie-Helene | |
| 11 M. GREYNAT Laurent | |
| 12 Mme MEYER Christelle | |
| 13 M. BARBIER Christophe | |
| 14 Mme DUVERNAY Véronique | |
| 15 M. CARAYOL Christophe | |

288 - Oytier-Saint-Oblas

01 OYTIER-SAINT-OBLAS ICI, AUJOURD'HUI ET DEMAIN

Conduite par : M. PORRETTA René

- | | |
|-----------------------------|-----|
| 1 M. PORRETTA René | Oui |
| 2 Mme GRANJARD Monique | |
| 3 M. MUNARI Jean-Claude | |
| 4 Mme CHANUT Catherine | |
| 5 M. PERIER Joseph | |
| 6 Mme TASCIOTTI Maryline | Oui |
| 7 M. BRESSON Loup | |
| 8 Mme VISCOGLIOSI Béatrice | |
| 9 M. FILERE Jean Marc | Oui |
| 10 Mme BONNEFOY Murielle | |
| 11 M. VENIAT Jean-Louis | |
| 12 Mme AVELLANEDA Véronique | |
| 13 M. LINAGE Auguste | |
| 14 Mme VERON Aurélie | |
| 15 M. AUDEBET Xavier | |
| 16 Mme BROCHU Sandrine | |
| 17 M. D'ORAZIO Enzo | |
| 18 Mme CHRISTOPHE Valérie | |
| 19 M. CROS Robert | |
| 20 Mme MOLINET Céline | |
| 21 M. BUISSON Michel | |

02 OYTIER-SAINT-OBLAS ENSEMBLE

Conduite par : M. MESTRALLET Jean-Pierre

- | | |
|-----------------------------|-----|
| 1 M. MESTRALLET Jean-Pierre | Oui |
| 2 Mme MAGEM Caroline | Oui |
| 3 M. DUMOND Guy | Oui |
| 4 Mme FIORUCCI Sophie | |

- 5 M. BOULORD Ugo
- 6 Mme ASPIN Amandine
- 7 M. FERINO Walter
- 8 Mme CLERC-RENAUD Catherine
- 9 M. DENNILAULER Thierry
- 10 Mme GALLEGO Madeleine
- 11 M. GUTIERREZ Xavier
- 12 Mme LEVY Véronique
- 13 M. DEGOUTTE Bernard
- 14 Mme ROUX Nicole
- 15 M. VERWAERDE Jean-Marc
- 16 Mme VIESINGER Véronique
- 17 M. DEFOUR Sébastien
- 18 Mme FRANCE Christelle
- 19 M. GALLEGO Antoine (Nationalité : Espagnole)

291 - Pajay

01 UNE ÉQUIPE, UN OBJECTIF : PAJAY

Conduite par : M. BAJAT Bernard

- | | |
|-------------------------|-----|
| 1 M. BAJAT Bernard | Oui |
| 2 Mme RENZY Stéphanie | Oui |
| 3 M. MEYNIER Jean-Marc | |
| 4 Mme VIVIER Anne-Marie | |
| 5 M. MARCHAND Jean-Yves | |
| 6 Mme LANIEL Patricia | |
| 7 M. GURRET Sébastien | |
| 8 Mme GUILLON Sonia | |
| 9 M. PIOLAT Alexandre | |
| 10 Mme COLLION Pascale | |
| 11 M. COLOMB David | |
| 12 Mme FRANCE Laurence | |
| 13 M. ALLARD Vincent | |
| 14 Mme ALLIBE Sophie | |
| 15 M. ALEX Benjamin | |
| 16 Mme DUBIEF Valérie | |
| 17 M. ALPHAND Julien | |

292 - Villages du lac de Paladru

01 DEUX CŒURS, UN VILLAGE

Conduite par : M. CARRON Denis

- | | |
|-------------------------------|-----|
| 1 M. CARRON Denis | Oui |
| 2 Mme COLLOMB Christiane | Oui |
| 3 M. ORTIZ Ernest | |
| 4 Mme DE NARDI-CANTÈLE Céline | |
| 5 M. SEYVE Daniel | |
| 6 Mme GARIN Jeannine | |
| 7 M. FOROT Jérôme | |
| 8 Mme LEGARÇON Marie-Noelle | |
| 9 M. PRIETO Henri | |
| 10 Mme FERNANDEZ Françoise | |
| 11 M. SEIGLE-VATTE Lionel | |
| 12 Mme FABBRI Carole | |

- 13 M. MEUNIER-BEILLARD Alexandre
- 14 Mme CHANEL Laurence
- 15 M. BLACHON Kévin
- 16 Mme GALLIN Carole
- 17 M. ROQUE Nicolas
- 18 Mme BOUJU Marceline
- 19 M. TOUBLANC Gilles
- 20 Mme PLATRE Régine
- 21 M. GIRARD Quentin

297 - Arandon-Passins

01 ENSEMBLE POUR NOTRE COMMUNE

Conduite par : Mme SANDRIN Maria

- 1 Mme SANDRIN Maria Oui
- 2 M. GENEVAY Bruno
- 3 Mme FELIX Isabelle
- 4 M. LIENARD Vincent Oui
- 5 Mme FARGE Alexia, Sandrine, Pauline
- 6 M. ZORIAN Franck
- 7 Mme GROS Véronique
- 8 M. THIEVENAZ Cédric
- 9 Mme SERRANO NÉE CUSIN Marilyn, Michele, Nadine
- 10 M. LIAUZUN Guillaume
- 11 Mme RADIX Muriel, Andrée
- 12 M. BOITTIAUX Alexandre
- 13 Mme DUPUY Fabienne
- 14 M. PINET Grégory, Michel
- 15 Mme BENEDETTO Aurélie
- 16 M. SOLANO Dominique, Georges
- 17 Mme D'URBANO Pamela
- 18 M. JUPPET Sylvain
- 19 Mme MONTERO Sylvie
- 20 M. CHEVALIER Marc, André
- 21 Mme HUSSON Sylvie
- 22 M. CASTELANT Dimitri
- 23 Mme TCHILINGHIRIAN Cécile

02 VIVRE ET AGIR ENSEMBLE

Conduite par : M. PACAUD Patrice

- 1 M. PACAUD Patrice Oui
- 2 Mme MARLAY Severine Oui
- 3 M. COTTIER Jean-Paul
- 4 Mme BRIZET Marie-Claude
- 5 M. HANNI Michel
- 6 Mme PINÇON Florence
- 7 M. LUZIO-RUA Nicolas
- 8 Mme DE ARAUJO Sophie
- 9 M. GIRARD-VEYRET Norbert
- 10 Mme SICAUD Michèle
- 11 M. POULLEAU Pascal
- 12 Mme ROGLIARDO Maud
- 13 M. COSENZA Dominique
- 14 Mme VIAL Chloé

- 15 M. LONGUET Sylvain
- 16 Mme DUBUS Morgane
- 17 M. BUISSON Laurent
- 18 Mme COUTHON Patricia
- 19 M. REIG Christophe
- 20 Mme LEBLANC Françoise
- 21 M. ISTIER Thierry
- 22 Mme ANGOT Marie-Pierre
- 23 M. FAGAY Jean-Paul

298 - Le Péage-de-Roussillon

01 VOUS AVEC NOUS POUR LE PÉAGE DE ROUSSILLON

Conduite par : Mme DAMIAN Olga

- | | |
|--|-----|
| 1 Mme DAMIAN Olga | Oui |
| 2 M. MAGNIEN François | Oui |
| 3 Mme DÉLÉAZ Carine | Oui |
| 4 M. DUPLAND Jean-Claude | Oui |
| 5 Mme MOUNIER Françoise | Oui |
| 6 M. GIUSTO Dominique | Oui |
| 7 Mme BOUVERON Virginie | Oui |
| 8 M. MARCE Robert | |
| 9 Mme DELAHAYE Magali | Oui |
| 10 M. CORTES Jean-Louis | Oui |
| 11 Mme MEIRELES Maria (Nationalité : Portugaise) | |
| 12 M. MIETTE François | |
| 13 Mme POZIN Josiane | |
| 14 M. SOURDILLON Jean Paul | |
| 15 Mme MIRANDA DE OLIVEIRA Paula | |
| 16 M. BELLIT Djemel | |
| 17 Mme GALLARD Brigitte | |
| 18 M. CAPELLI François | |
| 19 Mme PERROT Véronique | |
| 20 M. TOURNEBISE Rémy | |
| 21 Mme MARCE Chantal | |
| 22 M. SIBERT Jérôme | |
| 23 Mme BELHADJ Kheira | |
| 24 M. FANGET Didier | |
| 25 Mme GARNIER Aurélie | |
| 26 M. DAMIAN Lionel | |
| 27 Mme VALETTE Catherine | |
| 28 M. NICOLAS Robert | |
| 29 Mme MASSON Christine | |

02 MA COMMUNE NOTRE AVENIR

Conduite par : Mme FLACHER LHERMET Dominique

- | | |
|---------------------------------|-----|
| 1 Mme FLACHER LHERMET Dominique | Oui |
| 2 M. QUIMBEL Julien | Oui |
| 3 Mme GONIN Geneviève | Oui |
| 4 M. GUILLEMET Julien | Oui |
| 5 Mme OLIVIER Aurélie | Oui |
| 6 M. GONIN Luc | Oui |
| 7 Mme GUILLAUME Marie-Noëlle | Oui |
| 8 M. JACOB Bernard | Oui |

- 9 Mme SARTRE Martine
- 10 M. BARBIERO Michaël
- 11 Mme GRAIL Dominique
- 12 M. RIBEYRE Serge
- 13 Mme EYNARD Françoise
- 14 M. CURRAT Robert
- 15 Mme TRAYNARD Marie-Laure
- 16 M. METARRAB Salem
- 17 Mme REVEL Alexandra
- 18 M. TURKYILMAZ Selim
- 19 Mme CHAHOUR Fetta
- 20 M. CHAFTAR Mohamed
- 21 Mme MANTELIN Odile
- 22 M. SANCHEZ François
- 23 Mme GRADAI Sonia
- 24 M. REVEL Michaël
- 25 Mme DUPLAT Annie
- 26 M. ROLLAND André
- 27 Mme BERAUD Suzanne
- 28 M. PIRONATO Jean-Louis
- 29 Mme AGATI Claude
- 30 M. OLIVER Jérôme
- 31 Mme QUIMBEL Laetitia

03 RASSEMBLÉS POUR LE PÉAGE

Conduite par : M. MONDANGE André

- | | |
|--------------------------|-----|
| 1 M. MONDANGE André | Oui |
| 2 Mme ALBUS Delphine | Oui |
| 3 M. DARBON Thierry | Oui |
| 4 Mme ROBERJOT Véronique | Oui |
| 5 M. MERCIER Louis | Oui |
| 6 Mme DESVIGNES Sandra | Oui |
| 7 M. DOYAT Ken | Oui |
| 8 Mme MONTALON Virginie | Oui |
| 9 M. KIOUDJ Farid | |
| 10 Mme GEOFFRAY Patricia | |
| 11 M. GHEBBANO Cyrille | |
| 12 Mme AZZOUG Angélique | |
| 13 M. IGDERZENE Raba | |
| 14 Mme QUILLE Edith | |
| 15 M. DARMON Bruno | |
| 16 Mme JURY Brigitte | |
| 17 M. SIMOND Sébastien | |
| 18 Mme BADDY Bouchra | |
| 19 M. GIRAUD Gérard | |
| 20 Mme PORTOGALLO Paola | |
| 21 M. LERAT Patrice | |
| 22 Mme BATOUTA Om Elkhir | |
| 23 M. GABET Jean-Pierre | |
| 24 Mme FONTANA Fiorela | |
| 25 M. GAUVENT Didier | |
| 26 Mme JUAN Séverine | |
| 27 M. SERRANO François | |
| 28 Mme DUPLANY Karell | |

- 29 M. CARDOSO Fernand
- 30 Mme FERAH Malika
- 31 M. BUFFAT Robert

04 Le Péage, une nouvelle dynamique !

Conduite par : M. COURION Sébastien

- | | |
|--|-----|
| 1 M. COURION Sébastien | Oui |
| 2 Mme BELABED Yamina | Oui |
| 3 M. MAILLANT Rodolphe | Oui |
| 4 Mme ISSERTIAL Hélène | Oui |
| 5 M. MOREL Alain | Oui |
| 6 Mme NAVARRO Michelle | Oui |
| 7 M. BIMENYIMANA Juvénal Alfred | Oui |
| 8 Mme ABDI DAHHAN Jamila | Oui |
| 9 M. BRIAT Stéphane | Oui |
| 10 Mme BAHÇECI-GENÇ Asiye | |
| 11 M. GOMIS Fabrice | |
| 12 Mme GONCALVES Amandine | |
| 13 M. PILLON Daniel | |
| 14 Mme GROSS Sylvie | |
| 15 M. LORIOT Sébastien | |
| 16 Mme SCHWARTZMANN Valérie | |
| 17 M. CELLARD Paul | |
| 18 Mme FAUQUE Sarah | |
| 19 M. AOUADISSIAN Jacques | |
| 20 Mme BENDIDI Souad | |
| 21 M. KOUIDRI Jafare | |
| 22 Mme VIDAL Marcelle | |
| 23 M. LORENC Stéphane | |
| 24 Mme CANARIO Michèle | |
| 25 M. VAZ PIRES Francisco (Nationalité : Portugaise) | |
| 26 Mme FAËS Céline | |
| 27 M. GARCIA-ARRIBAS Mathieu | |
| 28 Mme FERHAT Corinne | |
| 29 M. GAY Christian | |

05 AGIR POUR LE PÉAGE

Conduite par : M. GUIGUI Charles

- | | |
|-------------------------------|-----|
| 1 M. GUIGUI Charles | Oui |
| 2 Mme FONTAINE Sylvie | Oui |
| 3 M. FAYOLLE Paul | Oui |
| 4 Mme ZAURIN Isabelle | Oui |
| 5 M. IMBLOT Jean-Paul | Oui |
| 6 Mme BOUZONNET Péroline | |
| 7 M. ROTTIER Louis | |
| 8 Mme REVOLON VAUZELAS Sylvie | Oui |
| 9 M. BIBI Aïssa | |
| 10 Mme TOURTEL Isabelle | |
| 11 M. BISCARAS Benjamin | |
| 12 Mme COLLET Jocelyne | |
| 13 M. LOUVAT Charles | Oui |
| 14 Mme PITIOT Laëtitia | Oui |
| 15 M. GIRAUD Romain | |
| 16 Mme PEYRET Marie-Chantal | |

- 17 M. EUCHI Toufik
- 18 Mme BOURGEON Fabienne
- 19 M. DELHOMME Alain
- 20 Mme REISSER Oahiba
- 21 M. SIMEONE Thomas
- 22 Mme BOBICHON Djaouida
- 23 M. CHOSSON Jean-Luc
- 24 Mme GUILLON Murielle
- 25 M. MURON Lucas
- 26 Mme PERRISSEL-FOURNIER Pascale
- 27 M. BROT André
- 28 Mme REBUFFET Annick
- 29 M. BALLOT Georges

304 - Pierre-Châtel

01 Agir ensemble pour Pierre-Châtel

Conduite par : M. VILLARD Alain

- | | |
|---------------------------|-----|
| 1 M. VILLARD Alain | Oui |
| 2 Mme SAURAT Coraline | Oui |
| 3 M. CHAUD Frédéric | Oui |
| 4 Mme ROCHER Françoise | Oui |
| 5 M. GRIET Bernard | |
| 6 Mme MARCHAND Géraldine | |
| 7 M. DESMOULINS Frédéric | |
| 8 Mme MOUNIER Sandra | |
| 9 M. PONCET Guy | |
| 10 Mme JOUVRAY Florence | |
| 11 M. EYMERY Jean-Pierre | |
| 12 Mme FAURE Emilie | |
| 13 M. PAROLA Jean-Pierre | |
| 14 Mme NEGRO Marie-Noëlle | |
| 15 M. BERNARD Patrick | |
| 16 Mme CHIRAT Dominique | |
| 17 M. HOSTACHE Yves | |

309 - Poisat

01 L'avenir en commun

Conduite par : M. BUSTOS Ludovic

- | | |
|-------------------------------|-----|
| 1 M. BUSTOS Ludovic | Oui |
| 2 Mme ABDICHE Zohra | |
| 3 M. FANTON Hervé | |
| 4 Mme PIGEON Isabelle | |
| 5 M. GABREL Grégory | |
| 6 Mme GUERS Gwenaëlle | Oui |
| 7 M. TORNATORE Patrice | |
| 8 Mme BENALLOU Sarah | |
| 9 M. DI GENNARO Jean-Philippe | |
| 10 Mme MOUTRILLE Marie-Pierre | |
| 11 M. VIANDE Romuald | |
| 12 Mme LOMBARDO Nathalie | |
| 13 M. LAGUT Frédéric | |
| 14 Mme MERCIER Sandra | |

- 15 M. HOLLENDER Florent
- 16 Mme MENDUNI Sandrine
- 17 M. FREVOL Frédéric
- 18 Mme RICUPERO Catherine
- 19 M. FAUCONNET Alain Patrick
- 20 Mme GAUD Carol
- 21 M. HENON Franck

310 - Poliéнас

01 CONTINUONS A AGIR ENSEMBLE

Conduite par : M. FOURNIER Bernard

- | | |
|--------------------------|-----|
| 1 M. FOURNIER Bernard | Oui |
| 2 Mme ALLIBE Danielle | |
| 3 M. ARGOUD Lionel | |
| 4 Mme HONORE Delphine | |
| 5 M. GIRY Ludovic | |
| 6 Mme TAVEL Christelle | |
| 7 M. JOSSAUD Philippe | |
| 8 Mme REY-GIRAUD Hélène | Oui |
| 9 M. CHABERT Patrick | |
| 10 Mme MANGIONE Isabelle | |
| 11 M. FANTIN Bruno | |
| 12 Mme ORCEL Morgane | |
| 13 M. COUTET Michaël | |
| 14 Mme CORBIN Sophie | |
| 15 M. BEST Florent | |
| 16 Mme ESCALA Catherine | |
| 17 M. CHARVET Hubert | |

314 - Pontcharra

01 ENSEMBLE PONTCHARRA

Conduite par : M. MAS Joseph

- | | |
|-----------------------------|-----|
| 1 M. MAS Joseph | Oui |
| 2 Mme BANVILLET Virginie | Oui |
| 3 M. DEINTERICK Serge | Oui |
| 4 Mme FERRE Marie-France | Oui |
| 5 M. SALHI Aissa | Oui |
| 6 Mme BOCHATON Emmanuelle | Oui |
| 7 M. DUDICOURT Gilles | Oui |
| 8 Mme LUCQUIN Véronique | |
| 9 M. BEAU Jean-Pierre | |
| 10 Mme DALLA-COSTA Lyne | |
| 11 M. BELER Patrick | |
| 12 Mme DOMINGUEZ Marylene | |
| 13 M. SOUKHAL Mabrok | |
| 14 Mme DUFAU Claire | |
| 15 M. CORBALAN Cyrille | |
| 16 Mme QUINTALLET Françoise | |
| 17 M. MARMOY Aurélien | |
| 18 Mme PEROT Coralie | |
| 19 M. BOURGUIGNON Christian | |
| 20 Mme BOULAHOUANE Aude | |

- 21 M. GONSE Nicolas
- 22 Mme BOU-IZLI Najat
- 23 M. PARAZ Thierry
- 24 Mme BUCH Jeannine
- 25 M. GAVAZZI Michel
- 26 Mme SERVIN Isabelle
- 27 M. VAILLANT Stéphane
- 28 Mme MONNET Sylvie
- 29 M. VEILLET Jean-Michel

02 PONTCHARRA, LA FORCE D'UN TERRITOIRE

Conduite par : M. BORG Christophe

- | | |
|-----------------------------------|-----|
| 1 M. BORG Christophe | Oui |
| 2 Mme ROBIN Cécile | Oui |
| 3 M. VYNCK Damien | Oui |
| 4 Mme HAJENLIAN Anna-Maria | Oui |
| 5 M. ARMANET Cédric | Oui |
| 6 Mme BELLINI Patricia | Oui |
| 7 M. LECAT Philippe | Oui |
| 8 Mme BROCHET Bérénice | |
| 9 M. LANSEUR Christophe | |
| 10 Mme GERBELLI Monique | |
| 11 M. SINTIVE Vincent | |
| 12 Mme BRUNET Aurélie | |
| 13 M. BERNARD Bruno | |
| 14 Mme SIMONATO Sandrine | |
| 15 M. VEULLIEN François | |
| 16 Mme FERRE Marie-Françoise | |
| 17 M. ORMANCEY Nicolas | |
| 18 Mme CORADIN Hélène | |
| 19 M. LARUE Arnaud | |
| 20 Mme VULLIERME Christelle | |
| 21 M. COUTURIER Cyril | |
| 22 Mme BEKKAL Soraya | |
| 23 M. BRICALLI Gérard | |
| 24 Mme BENZAÏD Sandrine | |
| 25 M. SINKA Sacha | |
| 26 Mme FLEURENT Jeanne | |
| 27 M. REVEL Kévin | |
| 28 Mme JALLIFFIER-TALMAT Isabelle | |
| 29 M. ROYER Christian-Pierre | |
| 30 Mme HERNANDEZ Marjorie | |
| 31 M. FASSY Grégoire | |

03 CONSTRUIRE L'AVENIR AVEC VOUS

Conduite par : M. BERNABEU Franck

- | | |
|---------------------------|-----|
| 1 M. BERNABEU Franck | Oui |
| 2 Mme SANTORO Christèle | Oui |
| 3 M. MUNOZ Ramon | Oui |
| 4 Mme TOSONI Brigitte | Oui |
| 5 M. REMINIAC Jean-Claude | Oui |
| 6 Mme VIGNE Christine | Oui |
| 7 M. PORTSCH Eric | Oui |
| 8 Mme HELFMAN Régine | |

- 9 M. LAÏDOUNI Mohamed
- 10 Mme CASCARANO Carole
- 11 M. IMMEL Ahmed
- 12 Mme RICARDEL Laura
- 13 M. COLLE Jean-Noël
- 14 Mme DAMBLANS Françoise
- 15 M. BOUGHACHICHE Rachid
- 16 Mme VERBEQUE Sylvia
- 17 M. GOMES Antonio
- 18 Mme MICOUD Christine
- 19 M. GAIGNEUX Christophe
- 20 Mme PERI Myriam
- 21 M. CLOCHEAU Jean-Marc
- 22 Mme JULLIEN Anna
- 23 M. PISU Gianluigi
- 24 Mme VINCENT Françoise
- 25 M. DA SILVA José
- 26 Mme DIDIER Karen
- 27 M. LA PUSATA Claude
- 28 Mme GAUDRY Carole
- 29 M. PAYERNE-BARON Daniel

315 - Le Pont-de-Beauvoisin

01 VIVRE A PONT ... AUTREMENT !

Conduite par : Mme BISILLON Danielle

- | | |
|---------------------------------|-----|
| 1 Mme BISILLON Danielle | Oui |
| 2 M. MOLLARD Bruno | Oui |
| 3 Mme CHAIX Dominique | Oui |
| 4 M. BULARD Dominique | |
| 5 Mme DURAFFOURG Sandra | |
| 6 M. FORAY Patrick | |
| 7 Mme TEPPAZ Aude, Sophie | |
| 8 M. CHEVASSUT Olivier | Oui |
| 9 Mme PERRIN Mireille | |
| 10 M. ROY Philippe | |
| 11 Mme BARBAS Hélène | |
| 12 M. RICHARD Guillaume | |
| 13 Mme MENETRIER Nathalie | |
| 14 M. VIAL Vincent | |
| 15 Mme SALES Aline | |
| 16 M. CHAVANON Yves | |
| 17 Mme GIRERD Helene, Claudette | |
| 18 M. SALES Jean-Pierre | |
| 19 Mme VERMOREL Catherine | |
| 20 M. FAURE Frédéric | |
| 21 Mme JARGOT Sandrine | |
| 22 M. HYVERNAT Sandy | |
| 23 Mme CASAGRANDE Chantal | |
| 24 M. CARDILLO Sandro | |
| 25 Mme DELPHIN-POULAT Jocelyne | |
| 26 M. CAMPOS Jacques | |
| 27 Mme MIARD Claire | |
| 28 M. BENOIT Xavier | |

29 Mme BOUHAZAMA Jemaa

02 POUR CONTINUER ENSEMBLE

Conduite par : M. SERRANO Michel

1 M. SERRANO Michel	Oui
2 Mme ANGELIN Catherine	Oui
3 M. PHILIPPE Eric	
4 Mme GUILLET Virginie	
5 M. GALLICE Michel	Oui
6 Mme LADON Sarah	
7 M. PILEY Jean-Pierre	
8 Mme LECLERC Emilie	
9 M. BUTET Christian	
10 Mme BERTHOLET-FELTIN Alexandra	
11 M. MILLON Jeff	
12 Mme MESSAOUDENE Mélanie	
13 M. DUBOIS Clément	
14 Mme BOISSON Marie-Christine	Oui
15 M. SELMANE Karim	
16 Mme GALLIER Dominique	
17 M. MICOUD Jean-Yves	
18 Mme VANDER-BAUWHEDE Sylvie	
19 M. VILLAIN Jean-Claude	
20 Mme GARON-GUINAUD Maryse	
21 M. GODMER Stéphane	
22 Mme OLMISI Maria-Graziella	
23 M. OSMAN Christian	
24 Mme CHEVRON Gisèle	
25 M. BOHOREL Jean-Pierre	
26 Mme FERNANDEZ Stéphanie	
27 M. FLANDRIN-VARGNOT Serge	

316 - Pont-de-Chéruy

01 PONT-DE-CHÉRUUY ENSEMBLE... UN NOUVEL ÉLAN

Conduite par : M. BRON Franck

1 M. BRON Franck	Oui
2 Mme BLACHE Martine	Oui
3 M. ANDREU Jean-Louis	Oui
4 Mme BON Pauline	Oui
5 M. LAURENT Philippe	Oui
6 Mme CAMPOY Sandra	Oui
7 M. ZUCCARELLO Philippe	Oui
8 Mme MERCIER Pascale	Oui
9 M. POIRIÉ Daniel	
10 Mme GRAND Eugénia	
11 M. DANGELY Philippe	
12 Mme PAVIET-GERMANOZ Josiane	
13 M. BLACHE Sébastien	
14 Mme DRAGOJLOVIC Danka	
15 M. KOKKINIDIS Dimitri	
16 Mme ROUSSET Isabelle	
17 M. BIANCHI Steve	
18 Mme AQADDOURI Fadoi	

- 19 M. LAURENT Franck
- 20 Mme FERRAND Caroline
- 21 M. D'ANGELO Florian
- 22 Mme LEPETIT Catherine
- 23 M. MANOUKIAN Lebicha
- 24 Mme TROUBA Christine
- 25 M. SIMIAN Axel
- 26 Mme TOSCANO Annunziata, Rita
- 27 M. CHABERT Cédric
- 28 Mme BAUER Lyliane
- 29 M. KHELLOUFI Jean-Pierre

02 AGIR ENSEMBLE POUR PONT DE CHERUY

Conduite par : Mme RAVOUNA Monique

- | | |
|---|-----|
| 1 Mme RAVOUNA Monique | Oui |
| 2 M. DEBRAY Jean-Pierre | Oui |
| 3 Mme PIERRE Marylène | Oui |
| 4 M. NIAVET Anthony | Oui |
| 5 Mme GUILLAUMONT Farah | Oui |
| 6 M. MANTERO Philippe | |
| 7 Mme LUPOI Mélanie | |
| 8 M. MARECHAL Gilles | Oui |
| 9 Mme ABED Lina | Oui |
| 10 M. FLESCH Paul-Henri | Oui |
| 11 Mme DI-SANTO-MARIOTTI Angélique | |
| 12 M. GANTY Benoît | |
| 13 Mme PENSEC Astrid | |
| 14 M. BRU Patrick | |
| 15 Mme PERETO Jacqueline | |
| 16 M. LEFRANC Denis | |
| 17 Mme BOREL Rachel | |
| 18 M. LAURENT Julien | |
| 19 Mme LEYSER Emmanuelle | |
| 20 M. DJIMDONGARTI Denis | |
| 21 Mme RABELLINO Maryse | |
| 22 M. RODRIGUEZ Benjamin | |
| 23 Mme ANTEZAK Séverine | |
| 24 M. DOUKOU Maurice | |
| 25 Mme CARILIN Sonia | |
| 26 M. GEOFFRAY Georges | |
| 27 Mme PESCHAUD Adeline | |
| 28 M. PACE Ange | |
| 29 Mme DE CARVALHO Maria De Fatima (Nationalité : Portugaise) | |

317 - Le Pont-de-Claix

01 AGIR ENSEMBLE POUR PONT DE CLAIX

Conduite par : M. DUSSART Julien

- | | |
|--------------------------|-----|
| 1 M. DUSSART Julien | Oui |
| 2 Mme CERVANTES Sandrine | |
| 3 M. DE PALMA Joseph | |
| 4 Mme TODISCO Christelle | Oui |
| 5 M. YAHIAOUI Ali | Oui |
| 6 Mme GONZALEZ Lydie | |

- 7 M. ROTOLO Mario
- 8 Mme SARGIAN Alexie
- 9 M. JOURDAN Franck
- 10 Mme MARTINS LOPES Elvira
- 11 M. BOUVIER Bernard
- 12 Mme TASCA Concetta
- 13 M. URENA José
- 14 Mme KOUIDER Zaynab
- 15 M. BITTAME Anouar
- 16 Mme SERVANT Cynthia
- 17 M. BAUDET Philippe
- 18 Mme STAVRAS Magali
- 19 M. FRACCHIOLLA Enzo
- 20 Mme BIZOUX Sandrine
- 21 M. PANCHAU Joël
- 22 Mme FONTANA Amandine
- 23 M. DAMEVIN Frederic
- 24 Mme CHENINE Aïcha
- 25 M. LARIVIERE Juanis
- 26 Mme TRAVERS Laetitia
- 27 M. MUNOS Paul
- 28 Mme ANDUJAR Loïs
- 29 M. GUENAD Cherif
- 30 Mme VINEY Evelyne
- 31 M. JOURDAN Claude
- 32 Mme BICKERT Brigitte
- 33 M. SOLER André
- 34 Mme BABAZ Murielle
- 35 M. DADACHE Abdelkader

02 Pont-de-Claix une ville qui avance !

Conduite par : M. FERRARI Christophe

- | | |
|-------------------------------|-----|
| 1 M. FERRARI Christophe | Oui |
| 2 Mme GRAND Souad | Oui |
| 3 M. TOSCANO Sam | Oui |
| 4 Mme RODRIGUEZ Dolorès | |
| 5 M. NINFOSI Maxime | |
| 6 Mme LAIB Louisa | |
| 7 M. BOUKERSI Mebrok | |
| 8 Mme EYMERI-WEIHOFF Isabelle | |
| 9 M. BESANCON Rémi | |
| 10 Mme BOUSBOA Nathalie | |
| 11 M. ROTOLO Jean | |
| 12 Mme MARTIN-ARRETE Myriam | |
| 13 M. LANGLAIS Michel | |
| 14 Mme BONNET Laurence | |
| 15 M. DRIDI Nader | |
| 16 Mme YAKHOU Linda | |
| 17 M. GOMILA Fernand | |
| 18 Mme RIVALS Fatima | |
| 19 M. ALPHONSE Maurice | |
| 20 Mme CHEMERY Delphine | |
| 21 M. BONNET Gilbert | |
| 22 Mme BENYELLOUL Fatima | |

- 23 M. SOLER Alain
- 24 Mme PANAGOPOULOS Athanasia
- 25 M. CETIN Ferhat
- 26 Mme GOMES-VIEGAS Cristina
- 27 M. VITALE Dominique
- 28 Mme TARDIVET Virginie
- 29 M. GUIGUET Benoit
- 30 Mme BERNARDEAU Marina
- 31 M. ARRETE Edmond
- 32 Mme COLLANDRE Maryse
- 33 M. BODON Bernard
- 34 Mme MAZZILLI Annick
- 35 M. GARCIA Mariano

03 PONT DE CLAIX, REPRENONS LA PAROLE

Conduite par : Mme TORRES Simone

- | | |
|------------------------------|-----|
| 1 Mme TORRES Simone | Oui |
| 2 M. GIONO Jérémie | Oui |
| 3 Mme RIBEIRO Carmen | Oui |
| 4 M. CHEMINGUI Aziz | |
| 5 Mme HADAD Yasmina | |
| 6 M. BEY Daniel | |
| 7 Mme NEMIR Hanane | |
| 8 M. DURAND Patrick | |
| 9 Mme STAËS Estelle | |
| 10 M. SIMIAND Alain | |
| 11 Mme PECH Mylène | |
| 12 M. KAUFENSTEIN Christophe | |
| 13 Mme RITO Marie | |
| 14 M. KOENIGSBERG Manuel | |
| 15 Mme PLATEL Sandrine | |
| 16 M. RIBEIRO Joao | |
| 17 Mme BRAGARD Anaïs | |
| 18 M. GILLOT Julien | |
| 19 Mme ROUSSIN Katy | |
| 20 M. ROUX Jacques | |
| 21 Mme BENKORBAA Céline | |
| 22 M. MASSERA Stefan | |
| 23 Mme ARNOUX Martine | |
| 24 M. BELLI Farid | |
| 25 Mme DAFREVILLE Marie | |
| 26 M. BARNIER Michel | |
| 27 Mme NASCIMBENI Viviane | |
| 28 M. ROZAND François | |
| 29 Mme DUMAS Audrey | |
| 30 M. JANOWSKI Aloys | |
| 31 Mme VALLIER Dominique | |
| 32 M. GARCIA Doroteo | |
| 33 Mme JOFFRE Aimée | |
| 34 M. BERGER Jean-Luc | |
| 35 Mme GIRONA-SIERRA Claire | |

318 - Pont-Evêque

01 Ensemble nous réussirons demain

Conduite par : Mme FAÏTA Martine

1 Mme FAÏTA Martine	Oui
2 M. PHILY Jean Paul	Oui
3 Mme BRAHMI Dalila	Oui
4 M. DINDAR Bayram	Oui
5 Mme THOMASSY Irina	
6 M. TOGNARELLI Christian	
7 Mme ZENOUDA Carine	
8 M. SHAKHUN Samset	
9 Mme GRAND Jacqueline	
10 M. COURTOIS Gilbert	
11 Mme FEUILLET Blandine	
12 M. BOULARAND Michel	
13 Mme PIGANEAU Catherine	
14 M. COLIN Christian	
15 Mme LENTILLON Michelle	
16 M. GARDA Stéphane	
17 Mme ROUSSET Marie France	
18 M. ALAGOZ Hasan	
19 Mme DE PINHO Lucie	
20 M. MEYSSON Maurice	
21 Mme DELOUVRIER Chloé	
22 M. KORICHI Karim	
23 Mme PASQUIER-FAY Anne-Lise	
24 M. RIGOLLET Franck	
25 Mme MULLER Nicole	
26 M. MISIR Ilhan	
27 Mme BOUKOULLA Aïcha	
28 M. THOMASSY Jean André	
29 Mme CHRISTOPHLE Marie-Pierre	
30 M. KHEDIMI Mohamed	
31 Mme TIBERI Chantal	

02 PONT-ÉVÊQUE BLEU MARINE

Conduite par : M. BERNIGAUD Bernard

1 M. BERNIGAUD Bernard	Oui
2 Mme MOULIN Jocelyne	Oui
3 M. DUTIN Jean-Louis	Oui
4 Mme GALLO Catherine	Oui
5 M. CROSAZ Bernard	
6 Mme MANTERO Agnès	
7 M. ORION Robert	
8 Mme DEVEZE Véronique	
9 M. SOIGNEUX Éric	
10 Mme SAINT-LAURENT Michèle	
11 M. FERRI André	
12 Mme RAMBAUD Yvette	
13 M. RUBAGOTTI Denis	
14 Mme FERRI Josiane	
15 M. SOIGNEUX Jean-Marc	
16 Mme SEMERCIOGLU Annette	
17 M. PEROTTINO Marcel	
18 Mme JACOBUCCI Véronique	
19 M. AKKAYA David	

- 20 Mme BONIN Josiane
- 21 M. BONIN Jérémy
- 22 Mme MILLA Marie
- 23 M. BONIN Jean-Pierre
- 24 Mme PINCHENET Rolande
- 25 M. GALVANE Louis
- 26 Mme LOUVIER Marie
- 27 M. DE PINHO Antoine
- 28 Mme PLANTIER Josette
- 29 M. GUIBOURT Yves

320 - Porcieu-Amblagnieu

01 VIVRE ENSEMBLE A PORCIEU-AMBLAGNIEU

Conduite par : Mme PEJU Nathalie

- 1 Mme PEJU Nathalie Oui
- 2 M. POULAIN Didier
- 3 Mme SUBIT Dominique
- 4 M. GIROUD Jean-Paul Oui
- 5 Mme PETIT Béatrice
- 6 M. RIVIERI Didier
- 7 Mme LARCHER Marie
- 8 M. TRICOIT Alexis
- 9 Mme LECOIN Perrine
- 10 M. LEVY Lionel
- 11 Mme VAUCHER DE LA CROIX Flora
- 12 M. CASTELLANI Jean -Eric
- 13 Mme REVEYRAND Angelique
- 14 M. PRAT Yannick
- 15 Mme CONDÉ Mélanie
- 16 M. LEGOUPIL Pascal
- 17 Mme MASSON Delphine
- 18 M. PEDEMONTI Gilles
- 19 Mme BREPSON Anne-Claire
- 20 M. SAUBIN Bertrand

323 - Pressins

01 AVEC VOUS POUR PRESSINS

Conduite par : M. REYNAUD Jean-Louis

- 1 M. REYNAUD Jean-Louis Oui
- 2 Mme GIRARD Laëtitia Oui
- 3 M. PEGOUD Henri
- 4 Mme CLAUDEL Karine
- 5 M. GRANDJEAN Denis
- 6 Mme BARGE Stephanie
- 7 M. RABATEL Didier
- 8 Mme TOURNIER Magali
- 9 M. GUINET Aurélien
- 10 Mme LEH Sandra
- 11 M. DUGOIS David
- 12 Mme VINCENT-NICOLET Béatrice
- 13 M. BERGER Florent
- 14 Mme MORESTIN Julie

15 M. THEVENET Fabrice

02 PRESSINS, NOTRE VILLAGE, VOTRE AVENIR

Conduite par : M. REVEL Serge

1 M. REVEL Serge	Oui
2 Mme ROCHE Isabelle	Oui
3 M. AUBRY Stéphane	
4 Mme GUERRE-GENTON Laurence	
5 M. DELISLE Cyprien	
6 Mme CAPOZZA Barbara	
7 M. MARINO Olivier	
8 Mme LÊ Marie-Christine	
9 M. LE SAGE Virgile	
10 Mme SOARES Christine	
11 M. SANCHEZ Thomas	
12 Mme SANTISTEBAN Dominique	
13 M. BERGERE Hervé	
14 Mme DUPORT Nicole	
15 M. MATRINGE Didier	

331 - Réaumont

01 S'ENGAGER POUR REAUMONT

Conduite par : Mme LAURENT Brigitte

1 Mme LAURENT Brigitte	Oui
2 M. SORET Jackie	Oui
3 Mme BOIS Sylviane	
4 M. GRABIT Patrick	
5 Mme SCALERA Martine	
6 M. PRAT Franck	
7 Mme LANDIVIER Martine	
8 M. GRAZ Nicolas	
9 Mme MARINI Fortunee (Nationalité : Italienne)	
10 M. SARTORI Paul	
11 Mme VAL Patricia	
12 M. LAZARDEUX Raphaël	
13 Mme DI PAOLO Annie	
14 M. PASTOR Serge	
15 Mme MACUTAN Marie-Laure	

02 Impliquons nous pour Réaumont

Conduite par : M. MOREL Patrick

1 M. MOREL Patrick	Oui
2 Mme MOLLIER-SABET Françoise	Oui
3 M. LEGROS Laurent	
4 Mme RAVACHOL Catherine	
5 M. FOURNIER Nicolas	
6 Mme ROUSSEAU Christelle	
7 M. LE GALL Roger	
8 Mme BOIZARD Geneviève	
9 M. MOREL Grégory	
10 Mme GUILLERMOZ Myriam	
11 M. SANCHEZ Benjamin	
12 Mme BERENGUER Marion	

- 13 M. OUARD Michel
- 14 Mme COUVEZ Murielle
- 15 M. FRANCO Antoine

332 - Renage

01 RENAGE, UNE VILLE POUR TOUS

Conduite par : Mme GIRERD Amélie

- | | |
|------------------------------------|-----|
| 1 Mme GIRERD Amélie | Oui |
| 2 M. CORONINI Bruno | Oui |
| 3 Mme WILT Nathalie | Oui |
| 4 M. ROYBON Dominique | Oui |
| 5 Mme SEGUI Suzanne | Oui |
| 6 M. IDELON Alain | Oui |
| 7 Mme BERTONA Sylviane | Oui |
| 8 M. RAZAFINJATOVO Andry | Oui |
| 9 Mme DE LOS RIOS Silvana | |
| 10 M. BASSEY Ronald | |
| 11 Mme SOLEILHAC Malorie | |
| 12 M. JANON Eric | |
| 13 Mme PONZONI Pascale | |
| 14 M. FENOLI Jean-François | |
| 15 Mme TODESCHINI Maria | |
| 16 M. ECOSSE Alexandre | |
| 17 Mme VEUTHAY Orlane | |
| 18 M. SPOSITO Henri | |
| 19 Mme DONNET Sylvie | |
| 20 M. PEREZ-GIRALDEZ Jean-Baptiste | |
| 21 Mme BOULAÏD Rachida | |
| 22 M. ARGOUD Joël | |
| 23 Mme NAVARRO Sonia | |
| 24 M. LITAUD Philippe | |
| 25 Mme THERON Christine | |
| 26 M. CANFORA Claudio | |
| 27 Mme PERRIOLAT Julie | |
| 28 M. TASDEMIR Yilmaz | |
| 29 Mme MERGUI Monique | |

02 ENSEMBLE POUR FAIRE DECOLLER RENAGE

Conduite par : M. BLOUZARD Jean-François

- | | |
|-----------------------------|-----|
| 1 M. BLOUZARD Jean-François | Oui |
| 2 Mme AGONI Frédérique | |
| 3 M. MICOUD Christian | |
| 4 Mme BARBANSON Florine | Oui |
| 5 M. MASSICARD Yves | Oui |
| 6 Mme FARJON Céline | Oui |
| 7 M. PERRET Sébastien | Oui |
| 8 Mme FAURE Véronique | |
| 9 M. SAUVAGE Vincent | |
| 10 Mme PINET Laetitia | |
| 11 M. KHALDI Belkacem | |
| 12 Mme COULLOUX Magali | Oui |
| 13 M. MAZZILLI Franck | Oui |
| 14 Mme ANDRYS Isabelle | Oui |

- 15 M. CALVET Christian
- 16 Mme MENANT ISOLA Isabelle
- 17 M. LE SOURNE Jean-Yves
- 18 Mme FERNANDES DOS SANTOS Maria Virginia
- 19 M. CAILLAT Bruno
- 20 Mme BOUCHUT Sylvie
- 21 M. DUBOIS Nicolas
- 22 Mme BONAVENTURE Anne-Marie
- 23 M. SANCHEZ Victor
- 24 Mme GOUY-PAILLER Jocelyne
- 25 M. POUGET Guy
- 26 Mme BOUTIN Françoise
- 27 M. DIAZ Georges
- 28 Mme ANDRE Caprine
- 29 M. CAIRE Henri

334 - Revel

01 REVEL 2020

Conduite par : Mme BOURDELAIN Coralie

- | | |
|----------------------------|-----|
| 1 Mme BOURDELAIN Coralie | Oui |
| 2 M. HERVE Patrick | Oui |
| 3 Mme GAYET Sandrine | |
| 4 M. PELLETIER Vincent | |
| 5 Mme BERTHUIIN Mireille | |
| 6 M. MASTROPIETRO Stéphane | |
| 7 Mme CAPRON Dominique | |
| 8 M. GEROMIN Frédéric | |
| 9 Mme IZABELLE Anne | |
| 10 M. CORBET Christophe | |
| 11 Mme PELOSO Cathy | |
| 12 M. RUTGÉ Thierry | |
| 13 Mme BOUCHARD Astrid | |
| 14 M. CRÉZÉ Antoine | |
| 15 Mme DRIOL Caroline | |
| 16 M. BELLEVILLE Jean-Marc | |
| 17 Mme BERNIGAUD Céline | |

335 - Revel-Tourdan

01 TOURVELLOIS, RÉVÈLE-TOI !

Conduite par : Mme PINGET Marie-Claude

- | | |
|------------------------------|-----|
| 1 Mme PINGET Marie-Claude | Oui |
| 2 M. ROUZIER Frédéric | |
| 3 Mme BRUCHON Christelle | |
| 4 M. GAUTHIER Raphaël | |
| 5 Mme NGUYEN Elodie | |
| 6 M. LALOUX Augustin | Oui |
| 7 Mme CHERPAZ Nathalie | |
| 8 M. DEGUITRE Hans | |
| 9 Mme OKOUMOUCHIAN Geneviève | |
| 10 M. PARDON Jean-Guy | |
| 11 Mme HUNTZINGER Carole | |
| 12 M. RIVOLLET Raphaël | |

- 13 Mme BLANC Pascale
- 14 M. ROYET Laurent
- 15 Mme MAGNAT Justine

02 TOURVELLOISES, TOURVELLOIS, PARTAGEONS L'AVENIR

Conduite par : M. ARGOUD Yvan

- 1 M. ARGOUD Yvan Oui
- 2 Mme DEZARNAUD Sylvie Oui
- 3 M. COZ Loïc
- 4 Mme CAIZERGUES Claire
- 5 M. SEIGLE Philippe
- 6 Mme BOUVERET Maryse
- 7 M. POIPY Lionel
- 8 Mme FINAND Françoise
- 9 M. BRUCHON Dominique
- 10 Mme ANTUNES Nathalie
- 11 M. ARMANDO Pierre-Louis
- 12 Mme LAMBERT Corine
- 13 M. DELUCHI Franck
- 14 Mme HILLAIRE Séverine
- 15 M. GIRAUD Maryan

336 - Reventin-Vaugris

01 RESTONS TOUS CONCERNÉS POUR REVENTIN-VAUGRIS

Conduite par : Mme VIDOR Blandine

- 1 Mme VIDOR Blandine Oui
- 2 M. ORENGIA Alain Oui
- 3 Mme RUCHON Édith
- 4 M. PACITTI Jacques
- 5 Mme CAMUS Katy
- 6 M. MARTICORÉNA Jean-Claude
- 7 Mme RIOUX Élodie
- 8 M. LEICHER Jean-Luc
- 9 Mme GATET Fanny
- 10 M. AUTISSIER Bertrand
- 11 Mme BURGAUD Veronika (Nationalité : Tchèque)
- 12 M. BERTHONNÈCHE Brice
- 13 Mme TONOLI Éliane
- 14 M. GROS Jeremy
- 15 Mme MOSNIER Dominique
- 16 M. PEYRE Bernard
- 17 Mme CHAVASSE Danièle
- 18 M. RIGOUDY Daniel
- 19 Mme JACQUET Henriette

02 IMPULSION 2026

Conduite par : Mme CELARD Elisabeth

- 1 Mme CELARD Elisabeth Oui
- 2 M. LAROSE Didier Oui
- 3 Mme JURY Yvette
- 4 M. BOITON Roger
- 5 Mme BIEUVELET Laetitia
- 6 M. GIMENEZ Alphonse

- 7 Mme RIOULT Candice
- 8 M. LEFAIVRE Pierre-Gilles
- 9 Mme CAZORLA Delphine
- 10 M. TAVORA Cyril
- 11 Mme DENAMUR Christine
- 12 M. CHARPENEL Bernard
- 13 Mme DENOLLY Madeleine
- 14 M. BEAUCUREUX Serge
- 15 Mme POYET Mariane
- 16 M. DUMOULIN Cédric
- 17 Mme PLANCADE Sandrine
- 18 M. RIOULT Cédric
- 19 Mme CHAILLAN Janine

337 - Rives

01 RIVES EN TRANSPARENCE

Conduite par : Mme GOMMET Catherine

- | | |
|---|-----|
| 1 Mme GOMMET Catherine | Oui |
| 2 M. PLOTON Ludovic | Oui |
| 3 Mme CAHUZAC-MASSUCCI Régine | Oui |
| 4 M. PARRAU Philippe | Oui |
| 5 Mme BENGUEDOUAR Angélique | Oui |
| 6 M. DOS REIS José | |
| 7 Mme THEVENIN Brigitte | |
| 8 M. SENES Marc | |
| 9 Mme HOUDANT Julie | |
| 10 M. CHALOIN Frédéric | |
| 11 Mme CAZAUX Claude | |
| 12 M. PUSCEDDU Luciano | |
| 13 Mme COMIEN Nora | |
| 14 M. BOIJOT Yann | |
| 15 Mme MELIN Christiane | |
| 16 M. PLATARET Richard | |
| 17 Mme HAJMIRBABA Yasaman | |
| 18 M. BAZA Salim | |
| 19 Mme DOS REIS Alzira | |
| 20 M. BEAUMONT Melvyn | |
| 21 Mme PLATARET Sophie | |
| 22 M. MARQUES Jean-Pierre (Nationalité : Portugaise) | |
| 23 Mme MARQUES Deolinda (Nationalité : Portugaise) | |
| 24 M. SEGNANA Damien | |
| 25 Mme CENTONZE Joséphine | |
| 26 M. TEIXEIRA Jorge (Nationalité : Portugaise) | |
| 27 Mme SANTAMARIA Patricia | |
| 28 M. DONOSO Marc | |
| 29 Mme BARD Dominique | |
| 30 M. DE OLIVEIRA MARTINS Luis (Nationalité : Portugaise) | |
| 31 Mme CHUZEL-MARMOT Delphine | |

02 RIVES GAUCHE

Conduite par : M. DEZEMPTE Alain

- | | |
|--------------------------|-----|
| 1 M. DEZEMPTE Alain | Oui |
| 2 Mme GAUTHIER Henriette | Oui |

Livre des listes détaillées

	Candidat au conseil communautaire
3 M. BARBIERI Jérôme	Oui
4 Mme PETTI Lydie	Oui
5 M. ZERIZER Ali	Oui
6 Mme GARDELLIN Liliane	
7 M. ZITI Tahar	
8 Mme GALOPULO Sylvie	
9 M. ROULET Jean-Pierre	
10 Mme CACHOT Rachel	
11 M. DEYON Jean-Claude	
12 Mme BERNARD Jocelyne	
13 M. DUCOURTIOUX Didier	
14 Mme MICHEL Garance	
15 M. DEROO Jérôme	
16 Mme CHALMETTE Chantal	
17 M. FEDOR Franck	
18 Mme VACHER-COLLOMB Marie-Hélène	
19 M. FLETY Laurent-Abel	
20 Mme FLANDINA Magali	
21 M. PINTO LOPES Carlos (Nationalité : Portugaise)	
22 Mme MENONI Jeannine	
23 M. BONADIES Jean-Pierre	
24 Mme REOLON Christelle	
25 M. MILAN Nicolas	
26 Mme BONNARDEL Françoise	
27 M. PRIMARD Roger	
28 Mme GASPERONI Marilyn	
29 M. FALCONE Sylvain	
03 Lutte ouvrière-faire entendre le camp des travailleurs	
Conduite par : Mme DUNAND Martine	
1 Mme DUNAND Martine	Oui
2 M. MEYSSONNIER Bernard	Oui
3 Mme LAPAGLIA Michela	Oui
4 M. MORA Yves	Oui
5 Mme MESSINA Michèle	Oui
6 M. LELLOUCHE Régis	
7 Mme PLE Enola	
8 M. VISINI Hervé	
9 Mme BOURON Sylvie	
10 M. ZENAT Nedjib	
11 Mme ALANYURT Kismet	
12 M. CHARPENAY Kévin	
13 Mme FRANCESCHI Catherine	
14 M. SYLLA Aboubakar	
15 Mme RIVERA Christel	
16 M. MICHEL Yann	
17 Mme HAACK Nathalie	
18 M. OUBOUJEMAA Abdenbi	
19 Mme TENTORINI Pascale	
20 M. AFKIR Noam	
21 Mme TEIXEIRA DE MOURA Mélissa	
22 M. NECIB Jamel	
23 Mme GONZALES Marie-Isabelle	
24 M. DAVID Philippe	

- 25 Mme PILONI Audrey
- 26 M. VINCENDON-DUC Benjamin
- 27 Mme SABOT Sandrine
- 28 M. CANSOT Guillaume
- 29 Mme MORENO Isabelle

04 RIVES ENSEMBLE

Conduite par : M. LAVOST Laurent

- | | |
|--|-----|
| 1 M. LAVOST Laurent | Oui |
| 2 Mme GRASSO Angélique | Oui |
| 3 M. FOUCHET Joël | Oui |
| 4 Mme JORDON Doris | Oui |
| 5 M. MARTIN Jean-Christophe | Oui |
| 6 Mme BELLOTEAU Eliane | |
| 7 M. LEO Stéphane | |
| 8 Mme DE SOUSA MOURA Fatima, Maria | |
| 9 M. CLEMENT Jeremy | |
| 10 Mme LACASSAGNE Amandine | |
| 11 M. KUMPF Marc, Jose, Pierre | |
| 12 Mme ROLA Manuela (Nationalité : Portugaise) | |
| 13 M. RAMELLA-PAIRIN Michael, Lucien, Gilbert | |
| 14 Mme PALOMBA Lea | |
| 15 M. JEUNE Marius | |
| 16 Mme LOCHIS Stephanie | |
| 17 M. PALOMBA Maurice | |
| 18 Mme DALLA-PRIA Annick, Alice, Alberte | |
| 19 M. BRAS Enzo | |
| 20 Mme JEUNE Sylvie | |
| 21 M. BELDJILALI Amri | |
| 22 Mme LAUGIER Christelle, Helene, Veronique | |
| 23 M. GOUT Sébastien | |
| 24 Mme FAMIANO Nonciate Marie Rose | |
| 25 M. JORDON Vincent | |
| 26 Mme SALGADO MATIAS Anabela (Nationalité : Portugaise) | |
| 27 M. JAMES Gerard, Jacques, Roger | |
| 28 Mme LOPEZ BONNETON Cecile | |
| 29 M. CHIZELLE Mickael | |

05 DYNAMIQUE RIVES

Conduite par : M. STEVANT Julien

- | | |
|--|-----|
| 1 M. STEVANT Julien | Oui |
| 2 Mme TOURE Moussokro | Oui |
| 3 M. GOUT Jean-Paul | Oui |
| 4 Mme COBACHO Bernadette | Oui |
| 5 M. FONTAINE Jean-Luc | Oui |
| 6 Mme REY Chantal | |
| 7 M. COUVERT Laurent | |
| 8 Mme ENDERLE Audrey | |
| 9 M. BAUX Anthony | |
| 10 Mme DUCLOT Albane | |
| 11 M. FERNANDES-MARTINS Dinis (Nationalité : Portugaise) | |
| 12 Mme COUVERT Adèle | |
| 13 M. BRUASSE Dominique | |
| 14 Mme LISSITZINA Marina | |

- 15 M. BERGER Gilbert
- 16 Mme SCHNEIDER Stephanie
- 17 M. TERPEND Remi
- 18 Mme GINEVRA Marie-Isabelle
- 19 M. RAYNOIRD-THAL Sebastien
- 20 Mme DJOUAD Sabha
- 21 M. BLANC Eric
- 22 Mme LAMBERT Florence
- 23 M. ROGALEV Andreï
- 24 Mme QUARTESAN Marie-Therese
- 25 M. GRANDAMAS Olivier-Michel
- 26 Mme COSS Annick
- 27 M. VERGAS Fabrice
- 28 Mme DUBROQUA Caroline
- 29 M. DELAFON Christian

339 - Roche

01 ROCHE PAR NATURE

Conduite par : Mme VERNAY Aurélie

- | | |
|-----------------------------|-----|
| 1 Mme VERNAY Aurélie | Oui |
| 2 M. GUILLARME Bernard | Oui |
| 3 Mme CHAUTARD Marie-Claire | |
| 4 M. VERRON Alain | |
| 5 Mme NAQUIN Christine | |
| 6 M. MURE Sébastien | |
| 7 Mme PACCALLIER Monique | Oui |
| 8 M. CLAVEL Roger | Oui |
| 9 Mme JAKUBOWSKI Aurore | |
| 10 M. GUICHARD Éric | |
| 11 Mme LITZLER Chrystelle | |
| 12 M. BOUTINAUD David | |
| 13 Mme MOLLARD Valérie | |
| 14 M. BOUCHÉ Stéphane | |
| 15 Mme IANNOTTI Pascaline | |
| 16 M. LAURENT Julien | |
| 17 Mme LEBRETON Christine | |
| 18 M. VIVIER Mathias | |
| 19 Mme RUF Justine | |
| 20 M. TAIANA Bruno | |
| 21 Mme SAUNIER Michelle | |

02 AVEC VOUS, ROCHE DEMAIN

Conduite par : M. COCHARD Bernard

- | | |
|-------------------------|-----|
| 1 M. COCHARD Bernard | Oui |
| 2 Mme CHARDON Véronique | Oui |
| 3 M. NICOLIER Marcel | Oui |
| 4 Mme PILLOIX Catherine | Oui |
| 5 M. BOIS Jean-Paul | |
| 6 Mme ANTOUARD Audrey | |
| 7 M. SIMIAN Pierre | |
| 8 Mme KOWALSKI Sophie | |
| 9 M. BOUGAREL Michel | |
| 10 Mme DA SILVA Valerie | |

- 11 M. GALLEA David
- 12 Mme BONZI Maria
- 13 M. PONTAL Jerome
- 14 Mme LARRAS Frédérique
- 15 M. ISSEMANN Nicolas
- 16 Mme REVELLIN-PIALET Lea
- 17 M. LAMBERT Christian
- 18 Mme VAILLANT Evelyne
- 19 M. KOSTUS Erwin

340 - Les Roches-de-Condrieu

01 Les Roches demain

Conduite par : Mme MORANT-DAOUS Annie

- 1 Mme MORANT-DAOUS Annie Oui
- 2 M. RAGUENES Paul Oui
- 3 Mme MOULIN Aurélie Oui
- 4 M. MENDRAS Philippe
- 5 Mme GAREL-ROUSSEL Cécile
- 6 M. GAILLARD Emmanuel
- 7 Mme BOURY Céline
- 8 M. MORANT Jean-Marc
- 9 Mme COSTE Virginie
- 10 M. KONIECZNY Wilfried
- 11 Mme JULLIA Myriam
- 12 M. DELBERGHE Gérard
- 13 Mme GUASTAVI Véronique
- 14 M. MARIE Jérôme
- 15 Mme ORDONEZ Paloma
- 16 M. JOUËT-PASTRÉ Yves
- 17 Mme CHAUDOIT Christel
- 18 M. CADILHAC Laurent
- 19 Mme DAUNYS Louise

02 LES ROCHES DE CONDRIEU, NOTRE PASSION, VOTRE AVENIR

Conduite par : Mme DUGUA Isabelle

- 1 Mme DUGUA Isabelle Oui
- 2 M. PAVONI Jean-François Oui
- 3 Mme JOURDAN Sylvia Oui
- 4 M. PROENCA Georges
- 5 Mme VIALLET Annie
- 6 M. PHILIBERT Max
- 7 Mme POIRÉE Carmen
- 8 M. GARABEDIAN Alexandre
- 9 Mme SGHEIZ Claude
- 10 M. GARNIER Bertrand
- 11 Mme ANCHISI Josiane
- 12 M. BESSON Patrick
- 13 Mme LESCOT Gisèle
- 14 M. THOMMES Fabien
- 15 Mme COURBIÈRE Hélène
- 16 M. GUERRIERO Quentin
- 17 Mme CLOT Adeline
- 18 M. POEYLAUT Patrick

- 19 Mme D'ARRAS Marjorie
- 20 M. MELTZHEIM Cédric
- 21 Mme VIALLET Maxine

341 - Rochetoirin

01 UNIS DANS UN ELAN DYNAMIQUE POUR ROCHETOIRIN PREPARONS DEMAIN

Conduite par : Mme FRACHON Marie-Christine

- | | |
|-------------------------------|-----|
| 1 Mme FRACHON Marie-Christine | Oui |
| 2 M. RONDET Joël | Oui |
| 3 Mme DELEZENNE Anne | |
| 4 M. DAVID Alain | |
| 5 Mme ROSSI Raphaëlle | |
| 6 M. OUDOT Mickaël | |
| 7 Mme BEAUGELIN Renée | |
| 8 M. FRANCE Richard | |
| 9 Mme DUMAZEL Laure | |
| 10 M. GAUTHIER Alexandre | |
| 11 Mme PALAU-FAVRE Sophie | |
| 12 M. NAMOURIC Jerome | |
| 13 Mme POLLAUD-METRAL Eloïse | |
| 14 M. VERSINI Fabrice | |
| 15 Mme REMY Aude | |

343 - Romagnieu

01 CONTINUONS DE BIEN VIVRE A ROMAGNIEU

Conduite par : Mme REVOL Céline

- | | |
|-------------------------|-----|
| 1 Mme REVOL Céline | Oui |
| 2 M. TRILLAT Bernard | Oui |
| 3 Mme PEGOUD Chantal | |
| 4 M. LE GUILLOU Louis | |
| 5 Mme RIZZON Martine | |
| 6 M. RIBET Marc | |
| 7 Mme ROUX Edith | |
| 8 M. GRANGE Georges | |
| 9 Mme JACQUET Béatrice | |
| 10 M. GOLDIN Pierre | |
| 11 Mme FAVRE Nathalie | |
| 12 M. PIERRE Bernard | |
| 13 Mme MORETTI Nathalie | |
| 14 M. DURET Yves | |
| 15 Mme BURAIIS Agnes | |
| 16 M. CASTE Noel | |
| 17 Mme BLAUD Aurélie | |
| 18 M. DANNA Fabrice | |
| 19 Mme COMBE Régine | |

344 - Roussillon

01 Ensemble et autrement pour Roussillon !

Conduite par : Mme KREKDJIAN Béatrice

- | | |
|--------------------------|-----|
| 1 Mme KREKDJIAN Béatrice | Oui |
| 2 M. GIBERT Stéphane | Oui |

Livre des listes détaillées

	Candidat au conseil communautaire
3 Mme GONCALVES Céline	Oui
4 M. FAUQUE Jean Claude	Oui
5 Mme MAHIEDDINE Rophia	Oui
6 M. MOKHTARI Zakaria	Oui
7 Mme DENEUVIS Marjorie	Oui
8 M. GRAZIANO Jean-Francois	Oui
9 Mme GOMIS Fabienne	
10 M. TEIXEIRA Patrick	
11 Mme GRANJON Aurelie	
12 M. ROMAN Norbert	
13 Mme MERAKCHI ÉP. FATNASSI Yamina	
14 M. HUMBERT Mickael	
15 Mme RICHOUX Mireille	Oui
16 M. BLACHOU Didier	Oui
17 Mme CHAPOT Christelle	
18 M. MAHIEDDINE Abdelkader	
19 Mme EYROLLES Sandrine	
20 M. FATNASSI Brahim	
21 Mme AMJADI Marianne	
22 M. DAHO Nordine	
23 Mme PORTIER Claudine	
24 M. EL KARTIT Mourad	
25 Mme FOURNERON Marie-Christine	
26 M. LECA Jean-Francois	
27 Mme XAVIER Josiane	
28 M. GONCALVES Juan	
29 Mme GIL Jacqueline	
02 DU RENOUVEAU POUR ROUSSILLON	
Conduite par : Mme BATARAY Zerrin	
1 Mme BATARAY Zerrin	Oui
2 M. PERNOT Bernard	Oui
3 Mme DIARRA Maryam	Oui
4 M. LOUCHENE Haquime	Oui
5 Mme CABRERA Martine	Oui
6 M. MENARD Antoine	Oui
7 Mme ROSE Muriel	
8 M. BANCEL Gérard	
9 Mme LESIEUR Gaëla	Oui
10 M. BENDRIS Jean-Luc	
11 Mme PICARD Agnès	
12 M. MOLINIER Jean-Sébastien	Oui
13 Mme PUJOL Maëlle	Oui
14 M. SANTERRE Ludovic	Oui
15 Mme LOUSTAU Johanna	
16 M. AILLOUD Cyril	
17 Mme COLLET Eve	
18 M. LAUMOND Régis	
19 Mme CAIRE Aline	
20 M. MICHOUD Guillaume	
21 Mme PAIS Silvia (Nationalité : Portugaise)	
22 M. HASSAN Fathi	
23 Mme FAFOURNOUX LOPEZ Françoise-Annie	
24 M. GARCIA Jean-Claude	

- 25 Mme MELOULI Sarah
- 26 M. COLLET Yohan
- 27 Mme MABILON Christine
- 28 M. POINSIGNON Cédric
- 29 Mme TRAN Léa
- 30 M. BUKVA Arnes
- 31 Mme IRIART Véronique

03 Agir pour Roussillon

Conduite par : M. DURANTON Robert

- | | |
|---------------------------------|-----|
| 1 M. DURANTON Robert | Oui |
| 2 Mme BONNET Josette | Oui |
| 3 M. PEY René | Oui |
| 4 Mme HAINAUD Marie-Christine | Oui |
| 5 M. ROUSVOAL Marc | Oui |
| 6 Mme TORSIELLO Pascale | |
| 7 M. CANARIO Jean-Claude | |
| 8 Mme RALET Florence | |
| 9 M. BREYSSE Hubert | |
| 10 Mme LINOSSIER Nathalie | Oui |
| 11 M. ANDRÉ Jean-Luc | |
| 12 Mme GUILLERMO Evelyne | |
| 13 M. BOUSSARD Gérard | Oui |
| 14 Mme IMBLOT Anne | Oui |
| 15 M. TOPAL Yasin | Oui |
| 16 Mme DURAND Annick | Oui |
| 17 M. ROTTINI Patrick | |
| 18 Mme GUYON Martine | |
| 19 M. BONNET Alexandre | |
| 20 Mme MARTY Sophie | |
| 21 M. GIOVANELLI Alain | |
| 22 Mme DOREL Brigitte | |
| 23 M. HARO Alexandre | |
| 24 Mme GUILLOT-PATRIQUE Doriane | |
| 25 M. GALLIFFET Jean Claude | |
| 26 Mme BERNARDI Dorothée | |
| 27 M. CLARET Eric | |
| 28 Mme BARGE Odile | |
| 29 M. MOUCHIROUD Marcel | |
| 30 Mme BUISSON Dominique | |
| 31 M. PEY Aurélien | |

347 - Roybon

01 J'AIME ROYBON !

Conduite par : M. PERRAUD Serge

- | | |
|---------------------------|-----|
| 1 M. PERRAUD Serge | Oui |
| 2 Mme MARTIN Agnès | |
| 3 M. PERRIOLAT Romain | |
| 4 Mme ROUX Elisabeth | Oui |
| 5 M. BARLETIER Emmanuel | |
| 6 Mme GRIMA Mylène | |
| 7 M. VILLON Jean-François | |
| 8 Mme JACQUET Anne-Marie | |

- 9 M. BRESSOT Bernard
- 10 Mme TROUILLET Marie-Danielle
- 11 M. VALCKE Tristan
- 12 Mme POZZA-ADAM Marie
- 13 M. ROBIN Serge
- 14 Mme AMARA Flora
- 15 M. MONETTI Christophe

02 DYNAMISONS ROYBON

Conduite par : Mme MARGARON Florence

- 1 Mme MARGARON Florence Oui
- 2 M. CHAMPLOVIER Yves
- 3 Mme BAZIN Anne-Sophie
- 4 M. ARDOIN Nicolas Oui
- 5 Mme GIRIAT Sylvianne
- 6 M. BÉTEMPS Jean-Claude
- 7 Mme VALETTE Anita
- 8 M. HELLO Francois
- 9 Mme COLLOMBAT Martine
- 10 M. ROUSSEAUX Anthony
- 11 Mme SEILER Danielle
- 12 M. AMARA Youcef
- 13 Mme DELOBEL Corinne
- 14 M. BRET Gabriel
- 15 Mme MACHUT Françoise

348 - Ruy-Montceau

01 CITOYENS UNIS POUR RUY-MONTCEAU

Conduite par : M. RABUEL Guy

- 1 M. RABUEL Guy Oui
- 2 Mme GOURCY Véronique Oui
- 3 M. PALOMAR Gilles Oui
- 4 Mme PAIRE Muriel Oui
- 5 M. HYVER Jean-Jacques
- 6 Mme RABATEL Jacqueline
- 7 M. RENAUD Lilian
- 8 Mme COLOMB Régine
- 9 M. FARIN Pascal
- 10 Mme VERGER Christine
- 11 M. GEORGE-BATIER Jean-Louis
- 12 Mme FOUILLEUL Corinne
- 13 M. YVRARD Gérard
- 14 Mme BROIZAT Monique
- 15 M. VELLAY Rolland
- 16 Mme BROUILLAC Marie-Thérèse
- 17 M. DOUBLIER Jacques
- 18 Mme BOTTOS Annabelle
- 19 M. ANDRIEU Yves
- 20 Mme MUET Danielle
- 21 M. RABATEL Vincent
- 22 Mme GUYARD DUBOEUF Florence
- 23 M. ASTIER Alain
- 24 Mme MELCHERS Françoise

- 25 M. FONTAINE Denis
- 26 Mme MATHIEU Geneviève
- 27 M. BERNAIX Thierry

02 ATOUT COEUR POUR RUY-MONTCEAU

Conduite par : M. GIRAUD Denis

- | | |
|-----------------------------|-----|
| 1 M. GIRAUD Denis | Oui |
| 2 Mme GAGET Christine | Oui |
| 3 M. CONESA Franck | Oui |
| 4 Mme PLATEAU Karine | Oui |
| 5 M. CHATEAU Frédéric | |
| 6 Mme ANDREIS Karen | |
| 7 M. BONNAS Enguerrand | |
| 8 Mme BARBIER Mireille | |
| 9 M. SCHULZ Eric | |
| 10 Mme MARIN Virginie | |
| 11 M. RICCIARDONE Aristide | |
| 12 Mme CHAVENT Sandrine | |
| 13 M. VERJAT Jean-Luc | |
| 14 Mme FERLET Marie-Pierre | |
| 15 M. BALLET Lionel | |
| 16 Mme CONESA Manon | |
| 17 M. VEYET Stephane | |
| 18 Mme REBOUL Véronique | |
| 19 M. MARIE-CLAIRE Olivier | |
| 20 Mme RIBEIRO Cécile | |
| 21 M. FAURE Stephane | |
| 22 Mme HANUS Madeleine | |
| 23 M. DE BELVAL Didier | |
| 24 Mme SKRZYPCZAK Elisabeth | |
| 25 M. SAINO Jean-Marc | |
| 26 Mme BERENFELD Elidia | |
| 27 M. MARTIN Etienne | |

349 - Sablons

01 VIVRE ENSEMBLE ET AGIR À SABLONS

Conduite par : M. TEIL Laurent

- | | |
|--------------------------|-----|
| 1 M. TEIL Laurent | Oui |
| 2 Mme BOURDON Antonia | |
| 3 M. JODAR Julien | |
| 4 Mme VALLET Pascale | |
| 5 M. VANDAMME Pierre | |
| 6 Mme MOREL Nathalie | Oui |
| 7 M. FONLUPT Dominique | Oui |
| 8 Mme REBOREDO Sophie | |
| 9 M. PITON Alain | |
| 10 Mme PONTRELLI Cécile | |
| 11 M. ASTIER Rémi | |
| 12 Mme FAYAN Claude | |
| 13 M. SERRE Didier | |
| 14 Mme ARNAUD Magalie | |
| 15 M. BERTHET Jacques | |
| 16 Mme MANOUVRIER Myriam | |

- 17 M. MARON Michel
- 18 Mme ROMAO Fatima
- 19 M. ESCOFFIER Patrick Jean Jacques

02 UNIR NOS IDEES POUR SABLONS

Conduite par : M. MISSAGUA Roland

- | | |
|--------------------------|-----|
| 1 M. MISSAGUA Roland | Oui |
| 2 Mme DOREL Renée | Oui |
| 3 M. MAZARD Denis | Oui |
| 4 Mme LEON Sandra | |
| 5 M. VERRAT Michel | |
| 6 Mme SACHAU Orane | |
| 7 M. GARDE Jean Paul | |
| 8 Mme ABRIAL Myriam | |
| 9 M. ALEXANDRE Nicolas | |
| 10 Mme CHAUMARD Brigitte | |
| 11 M. COLETTA Stefen | |
| 12 Mme ROME Marylin | |
| 13 M. NIVON Laurent | |
| 14 Mme JAY Florence | |
| 15 M. VIGNAL Philip | |
| 16 Mme POINARD Françoise | |
| 17 M. ROUX Michaël | |
| 18 Mme OCTAVE Marie-José | |
| 19 M. MATHIEU Richard | |

351 - Saint-Agnin-sur-Bion

01 VIVRE ENSEMBLE À SAINT-AGNIN-SUR-BION

Conduite par : Mme RABILLOUD Andrée

- | | |
|---------------------------|-----|
| 1 Mme RABILLOUD Andrée | Oui |
| 2 M. ARMANET Pascal | Oui |
| 3 Mme BRISON Sophie | |
| 4 M. GONNET Martial | |
| 5 Mme DURANTON Isabelle | |
| 6 M. PERRIN Alain | |
| 7 Mme COCHARD Virginie | |
| 8 M. CHAPELIER Gilles | |
| 9 Mme DI PONIO Caroline | |
| 10 M. PLAETEVOET Patrick | |
| 11 Mme CICERON Céline | |
| 12 M. CHANOVE Sébastien | |
| 13 Mme VACHER Roselyne | |
| 14 M. GINON-REY Mathieu | |
| 15 Mme MARTINEZ Marie | |
| 16 M. THEVENON Jean-Marie | |

352 - Saint-Alban-de-Roche

01 ENSEMBLE POUR SAINT ALBAN

Conduite par : M. LAVILLE Christophe

- | | |
|-----------------------------|-----|
| 1 M. LAVILLE Christophe | Oui |
| 2 Mme CHAUMONT-PUILLET Anne | Oui |
| 3 M. FONTBONNE Jean-Luc | Oui |

- 4 Mme VARNET Françoise
- 5 M. MAGNARD Gérard
- 6 Mme VILLARD Marie-France
- 7 M. SOLOMBRINO Antoine
- 8 Mme ROCHE Christelle
- 9 M. PARISE Raymond
- 10 Mme GAYT Catherine
- 11 M. CUCHERAT Pierre-Yves
- 12 Mme GABIER Marylène
- 13 M. MONNIER Pierre
- 14 Mme BONNETON Raphaële
- 15 M. PEQUAY Nicolas
- 16 Mme BAILLY Elodie
- 17 M. KADDEM Stéphane
- 18 Mme AMICUCCI Christiane
- 19 M. CLAUDE Daniel

357 - Saint-André-le-Gaz

01 SAINT-ANDRE AUTREMENT

Conduite par : Mme FAYOLLE Isabelle

- | | |
|-----------------------------------|-----|
| 1 Mme FAYOLLE Isabelle | Oui |
| 2 M. VAGINAY Christophe | |
| 3 Mme NUGUES-BOURCHAT Catherine | |
| 4 M. BRAC DE LA PERRIERE Philippe | Oui |
| 5 Mme BILLON-GALLAND Nadine | |
| 6 M. BERTHET Yvan | |
| 7 Mme MANGE Marie-Pierre | |
| 8 M. BIDAUT Yves | |
| 9 Mme DEWASMES Samantha | Oui |
| 10 M. FAYOLLE Jean-Louis | |
| 11 Mme ADAMS Virginie | |
| 12 M. PASCUAL Thomas | |
| 13 Mme BLONDEL Anne-Céline | |
| 14 M. BERTRAND Yves | |
| 15 Mme PRIMARD Monique | |
| 16 M. DEWASMES Sébastien | |
| 17 Mme PINTURIER Anne | |
| 18 M. LETELLIER Jean-Philippe | |
| 19 Mme VIAL Christine | |
| 20 M. FUGIER Armand | |
| 21 Mme PRIMARD Hélène | |
| 22 M. JIMENEZ Tony | |
| 23 Mme RABILLOUD Chantal | |

02 S'UNIR POUR AVANCER ET GRANDIR

Conduite par : Mme GUILLOT Magali

- | | |
|--------------------------|-----|
| 1 Mme GUILLOT Magali | Oui |
| 2 M. CROIBIER Pascal | |
| 3 Mme MASAT Ophélie | |
| 4 M. GUICHERD André | Oui |
| 5 Mme CHAISSAN Emilie | Oui |
| 6 M. MASAT Christophe | |
| 7 Mme RABILLOUD Sylviane | |

- 8 M. DUMOUCHEL Frédéric
- 9 Mme VIAL Sophie
- 10 M. MAYETTE Bertho
- 11 Mme LERICHE Severine
- 12 M. VERGER Thierry
- 13 Mme FOUGERONT Geneviève
- 14 M. ARGOUD Serge
- 15 Mme FRETON Stéphanie
- 16 M. BUISSON-SIMON Mickaël
- 17 Mme SALCEDO Murielle
- 18 M. RABATEL Joffrey
- 19 Mme GARCIAU Nathalie
- 20 M. BUSSA Massimo
- 21 Mme RABATEL Corinne
- 22 M. MARTINEZ Arnaud
- 23 Mme GAUTHIER Christiane
- 24 M. MOUGIN Alexandre
- 25 Mme DUCHEMIN Virginie

359 - Saint-Antoine-l'Abbaye

01 AU COEUR DU PAYS ANTONIN

Conduite par : Mme JOLLAND Marie-Chantal

- | | |
|---------------------------------|-----|
| 1 Mme JOLLAND Marie-Chantal | Oui |
| 2 M. PHILIBERT DIT JAIME Michel | Oui |
| 3 Mme LONGIS Maryline | |
| 4 M. VEYRAND Pierre | |
| 5 Mme MARIN Béatrice | |
| 6 M. LANOY Julien | |
| 7 Mme MILLIAT Véronique | |
| 8 M. JUNIQUE Mathieu | |
| 9 Mme DIDIER Veronique | |
| 10 M. GRENIER Roland | |
| 11 Mme VILLARD Bernadette | |
| 12 M. KUHNE Pablo | |
| 13 Mme PUECH Julie | |
| 14 M. PILLET Jean-Yves | |
| 15 Mme GIRAUD Pascale | |
| 16 M. DUC-MAUGE Pascal | |
| 17 Mme GARCIA Brigitte | |
| 18 M. GARNIER Christian | |
| 19 Mme CHERON Elodie | |

362 - Saint-Aupre

01 ST AUPRE, NOTRE VILLAGE

Conduite par : M. BUISSON Patrick

- | | |
|--------------------------|-----|
| 1 M. BUISSON Patrick | Oui |
| 2 Mme BALLY Véronique | Oui |
| 3 M. LANFREY Gérard | |
| 4 Mme BURBA Cecile | |
| 5 M. PEGOUD Lionel | |
| 6 Mme GLOMAUD Christelle | |
| 7 M. GALLAND Pierre | |

- 8 Mme GANSEL Elisabeth
- 9 M. MARINONI Fabrice
- 10 Mme CHAMARIER Catherine
- 11 M. CHERON Pascal
- 12 Mme DURHONE Carole
- 13 M. MOYNE-PICARD Guillaume
- 14 Mme IRVINE Marie-Noelle
- 15 M. DELPHIN Maurice

368 - Saint-Blaise-du-Buis

01 UNISSONS NOUS POUR ST BLAISE DU BUIS

Conduite par : M. TESSAUR Roger

- 1 M. TESSAUR Roger
- 2 Mme LOMER Muriel
- 3 M. JACOLIN Didier
- 4 Mme BONNOUVRIER Véronique
- 5 M. NOGUEIRA Stéphane
- 6 Mme PERRIN Yvette
- 7 M. THIBIER Michel Paul
- 8 Mme SARAT Laetitia
- 9 M. FAURE Pierre-Yves
- 10 Mme FATH Eline
- 11 M. BOURDARIAT Gilles
- 12 Mme LORENZO Anne
- 13 M. BOURELLY Yves
- 14 Mme TESSAUR Marie Louise
- 15 M. BOUDIAS Pierre
- 16 Mme BAILLY Clara
- 17 M. JACQUES Vincent

Oui
Oui

02 PRESENT ET FUTUR POUR SAINT BLAISE DU BUIS

Conduite par : Mme FAURE Nathalie

- 1 Mme FAURE Nathalie
- 2 M. BOULORD Julien
- 3 Mme AFONSO SARAT Elvira
- 4 M. BREFFEILH Olivier
- 5 Mme KALECINSKI Natacha
- 6 M. BAILLY Simon
- 7 Mme MOREL-BIRON Annie
- 8 M. CAPALBO Roque Fabian (Nationalité : Italienne)
- 9 Mme CIVET Sandrine
- 10 M. PEURIERE Jérémie
- 11 Mme MOSKAL Magalie
- 12 M. GAUVRY Jean-François
- 13 Mme GODET Alicia
- 14 M. JACOLIN Paul
- 15 Mme VALENTIN Brigitte

Oui
Oui

373 - Saint-Cassien

01 Construisons ensemble l'avenir de St Cassien

Conduite par : M. HAUMESSER Paul-Henri

- 1 M. HAUMESSER Paul-Henri

Oui

2	Mme FESTAZ Christine	Oui
3	M. JOSSERAND Max	
4	Mme MOREAU Marie-Geneviève	
5	M. AILLOUD Laurent	
6	Mme BURLON Sylvie	
7	M. ARNOUX Michel	
8	Mme CHARLOT Catherine	
9	M. COURTADE Pierre	
10	Mme CALLET Patricia	
11	M. GEORGEAULT Stéphane	
12	Mme PROST-TOURNIER Isabelle	
13	M. PIERRE Mathieu	
14	Mme COTTAVE Françoise	
15	M. AJOVALASIT Pierre-Jean	
16	Mme LIOBARD (DOSSENA) Danièle	

374 - Saint-Chef

01 MIEUX VIVRE A SAINT-CHEF, C'EST CONSTRUIRE ENSEMBLE NOTRE AVENIR

Conduite par : Mme CHIEZE Christelle

1	Mme CHIEZE Christelle	Oui
2	M. GUILLEN Carlos	
3	Mme JARDAT Christine	
4	M. LOUSTAU Yannick	Oui
5	Mme CHARVET-CANDELA Véronique	
6	M. FIORINI Gilles	
7	Mme STROHMEYER Eveline	Oui
8	M. GACHE Marc	
9	Mme EGEA Justine	
10	M. MYKYTIW Stéphane	Oui
11	Mme GARNIER Corinne	
12	M. LAPALU Eric	
13	Mme ARNAUD Catherine	
14	M. CHARTREL Gérard	
15	Mme LE GAL Laurence	
16	M. PINET Gérard	
17	Mme MONATLIK Stéphanie	
18	M. D'ORAZIO Bertrand	
19	Mme CHAUMERY Christelle	
20	M. GARNIER Yann	
21	Mme HEMMERDINGER Christelle	
22	M. DAVID Quentin	
23	Mme LHENRY Virginie	
24	M. ALCARAZ Jean-Victor	
25	Mme VOLTA-PAULET Brigitte	
26	M. BREYSSE Cyrille	
27	Mme MOUILLOUD Christine	

02 NOTRE ENGAGEMENT SERA VOTRE FORCE

Conduite par : Mme MANDRON Arlette

1	Mme MANDRON Arlette	Oui
2	M. DURIEUX Frédéric	Oui
3	Mme MUSANOT Aurelie	Oui
4	M. DIAS Manuel	

Livre des listes détaillées

Candidat au conseil
communautaire

5	Mme GUILLERMARD Stephanie	
6	M. DEMARSEILLE Patrick	
7	Mme DIAS Françoise	
8	M. LEMAIRE Stephane	
9	Mme PASSARETTI Alessandra	
10	M. ALLAGNAT Henri-Denis	Oui
11	Mme PIRAZZI Camille	
12	M. GOMES Jean-Paul	
13	Mme PALLIERES Danielle	
14	M. SLYEMI Roby	
15	Mme CAPELLAZO Marie	
16	M. BRANCAZ Luc	
17	Mme BERTHET Anne	
18	M. CARTIER Christophe	
19	Mme MARVY Véronique	
20	M. BINET Patrick	
21	Mme DIETLIN Claudine	
22	M. CASSEVILLE Alain	
23	Mme LATOUR Françoise	
24	M. FAGOT Richard	
25	Mme COMTE Madeleine	
26	M. RALET Jacques	
27	Mme BIELSA-ALLAGNAT Sylvia	
28	M. FERRAND Sebastien	
29	Mme BERNASCHINI Marie	
03 AVEC VOUS POUR SAINT-CHEF		
Conduite par : M. DROGOZ Alexandre		
1	M. DROGOZ Alexandre	Oui
2	Mme BAILLAUD Nicole	
3	M. CHEVALLET Dominique	
4	Mme GROS Joelle	
5	M. GEHANT Gilles	
6	Mme BROUQUISSE Agnes	
7	M. GUYON Patrick	
8	Mme ERBS Anne-Isabelle	Oui
9	M. BAYON Jean-Philippe	Oui
10	Mme BONILLA Estelle	Oui
11	M. BOUVIER Benoit	
12	Mme GADOUD Arlette - Marie	
13	M. MOULENES Thomas	
14	Mme FOURNIER Emeline	
15	M. JUGNET Pascal	
16	Mme PICOT Coralie	
17	M. BEGUIN Marc	
18	Mme PETIT Solange	
19	M. TRIPIER-MONDANCIN Sylvain	
20	Mme LEBREUX Nathalie	
21	M. MARTIN Hervé	
22	Mme JULLIEN Manon	
23	M. TANGUY Yves	
24	Mme PETE-BONNETON Camille	
25	M. GAY Pierre-Jean	
26	Mme DOUAIRE Françoise	

- 27 M. VITUPIER Jean-Guy
- 28 Mme DESVIGNES Lucienne
- 29 M. RIGNON Vincent

377 - Saint-Clair-de-la-Tour

01 VIVONS SAINT CLAIR

Conduite par : M. BLANDIN Patrick

- | | |
|----------------------------|-----|
| 1 M. BLANDIN Patrick | Oui |
| 2 Mme GUICHARD Jacqueline | Oui |
| 3 M. BOSHART Dominique | Oui |
| 4 Mme SCHWARZ Maude | Oui |
| 5 M. BELANTAN Michel | |
| 6 Mme VENDOIS Kathia | |
| 7 M. BEC Jean-Yves | |
| 8 Mme GERLAND Chrystelle | |
| 9 M. MOREL Cédric | |
| 10 Mme BOUSQUET Cécile | |
| 11 M. SAUVESTRE Rémi | |
| 12 Mme COTTE Caroline | |
| 13 M. VERRECCHIA Alexandre | |
| 14 Mme COLLOT Audrey | |
| 15 M. EGLAINE Emmanuel | |
| 16 Mme GAUD Pascale | |
| 17 M. GUERIN Pascal | |
| 18 Mme NOBLIA Gabrielle | |
| 19 M. LACH Grégory | |
| 20 Mme CRAUSAZ Sylvaine | |
| 21 M. FERNANDES Franck | |
| 22 Mme KERRINCKX Claire | |
| 23 M. MARCHAL Alexandre | |

02 SAINT-CLAIR AUTREMENT

Conduite par : M. DELDICQUE Jean-François

- | | |
|--|-----|
| 1 M. DELDICQUE Jean-François | Oui |
| 2 Mme FREMY Maela | |
| 3 M. LE SOURD Vincent | |
| 4 Mme DESJARDINS Perrine | Oui |
| 5 M. DENIS Serge | |
| 6 Mme DENECHERE Céline | |
| 7 M. VASSELIN Olivier | |
| 8 Mme DUPONT Magali | |
| 9 M. SAEZ Hervé | Oui |
| 10 Mme RACAPÉ Marie | Oui |
| 11 M. GUERAIN Patrick | |
| 12 Mme DENIS Nadège | |
| 13 M. JOSSIEN Jean-Luc | |
| 14 Mme LAMBERT ÉPOUSE LE SOURD Elodie Céline | |
| 15 M. BUCHET Kevin | |
| 16 Mme CHARVERON Magali | |
| 17 M. CRETEL Bertrand | |
| 18 Mme GUETAT Audrey | |
| 19 M. ESSONE MEZEME Melvin | |
| 20 Mme AVETTAND-NICOUD Audrey | |

- 21 M. BONDEAUX Christian
- 22 Mme LEFEBVRE Brigitte
- 23 M. PICARD Henri

378 - Saint-Clair-du-Rhône

01 CONTINUONS ENSEMBLE VERS L'AVENIR

Conduite par : M. MERLIN Olivier

- 1 M. MERLIN Olivier Oui
- 2 Mme LECOUTRE Sandrine Oui
- 3 M. PONCIN Vincent
- 4 Mme EYMARD Françoise
- 5 M. DENUZIERE Joël
- 6 Mme BOISTON Fabienne
- 7 M. DUSSERT Michel
- 8 Mme MALLARTE Evelyne
- 9 M. SCAFI Paul Oui
- 10 Mme MARRET Isabelle Oui
- 11 M. BRUZZESE Vincent
- 12 Mme FURFARO Lucienne
- 13 M. MURRUNI Jean
- 14 Mme THOMAS Marie-Christine
- 15 M. DEJEROME Alain
- 16 Mme JURY Isabelle
- 17 M. FAVIER Bernard
- 18 Mme VO Josiane
- 19 M. BERGER Jean-Pierre
- 20 Mme MOUSSET Rosalie
- 21 M. CLAVEL Sylvain
- 22 Mme GAUTHIER Mathilde
- 23 M. JACQUET Louis-Philippe
- 24 Mme QUÉRÉ Fanny
- 25 M. BRACOUUD François
- 26 Mme TEKFI Géraldine
- 27 M. VENTORUZZO William
- 28 Mme PEYRET Fabienne
- 29 M. DEVAURAZ Jean

02 Avec nous, le pouvoir est à VOUS !

Conduite par : Mme DE LOS MUROS Jessica

- 1 Mme DE LOS MUROS Jessica Oui
- 2 M. DESBATS Claude Oui
- 3 Mme DUSSURGET Florence Oui
- 4 M. BENJAMIN Jean
- 5 Mme LE CHEQUER Lydie
- 6 M. CHALIGNÉ Didier
- 7 Mme CHALIGNÉ Monique
- 8 M. FERNANDES Daniel Oui
- 9 Mme LACHARME Chantal
- 10 M. DUTRIEVOZ Bernard
- 11 Mme PONTET Nathalie
- 12 M. LEON Alexandre
- 13 Mme HERVÉ Marie
- 14 M. DENUZIERE Daniel

- 15 Mme REGUILLON Marie
- 16 M. KHANJER Mostafa
- 17 Mme MEZIANI Katia
- 18 M. PINA Marius
- 19 Mme MANCIP Mauricette
- 20 M. LEFEBVRE Ivan
- 21 Mme LATRILLE Katia
- 22 M. IPPOLITO Joseph
- 23 Mme BEAUQUIS Michèle
- 24 M. FERNANDES Loïc
- 25 Mme ACKERER Claudette
- 26 M. GUELL Serge
- 27 Mme BAUDET Valerie
- 28 M. DENUZIERE Loïc
- 29 Mme FERNANDES Marie-Thérèse

03 Vivre en harmonie à Saint-Clair du Rhône
Conduite par : M. VILHON Bernard

- | | |
|------------------------------|-----|
| 1 M. VILHON Bernard | Oui |
| 2 Mme NOUKRI Thaïs | Oui |
| 3 M. DESSEIGNET Frédéric | Oui |
| 4 Mme ARTERO Annette | Oui |
| 5 M. REYNAUD Claude | |
| 6 Mme QUAY Martine | |
| 7 M. FAURITE Sylvain | |
| 8 Mme MEHIDI Kadija | |
| 9 M. BELANTIN Julien | |
| 10 Mme CAUVIN Catherine | |
| 11 M. AGNESETTI David | |
| 12 Mme CHOMEL Barbara | |
| 13 M. CLEMENT David | |
| 14 Mme NOUIOUA Myriam | |
| 15 M. BRUYERE David | |
| 16 Mme STEENACKERS Dorothée | |
| 17 M. GRA Jean-Philippe | |
| 18 Mme GARCIA Florence | |
| 19 M. SOY Sébastien | |
| 20 Mme BRUNET Marjorie | |
| 21 M. LE MASSON Frédéric | |
| 22 Mme ROMAN-SILES Jocelyne | |
| 23 M. PERRET Robert | |
| 24 Mme DJEBBAR Myriam | |
| 25 M. HILAIRE Alain | |
| 26 Mme FAYON Sylvie | |
| 27 M. MONOT Pascal | |
| 28 Mme VALANÇON Chantal | |
| 29 M. COSTE-CHAREYRE Gilbert | |

381 - Saint-Didier-de-la-Tour

01 AVANÇONS ENSEMBLE POUR SAINT DIDIER
Conduite par : M. GUERIN Philippe

- | | |
|----------------------|-----|
| 1 M. GUERIN Philippe | Oui |
| 2 Mme BELHADI Sylvie | |

- 3 M. ROUSSET Pierre
- 4 Mme BOISSIER Catherine
- 5 M. GLEIZES Thomas
- 6 Mme MAGAUD Joëlle
- 7 M. CECILLON Gilles
- 8 Mme GRANAT Marie-André
- 9 M. MARTIN Benjamin
- 10 Mme GUILLAUD Marie-Thérèse
- 11 M. RONDEPIERRE Thierry
- 12 Mme TREDAN Sophie
- 13 M. TROMPIER Jacques
- 14 Mme BARRAL Christel
- 15 M. EVIEUX Sébastien
- 16 Mme VAQUERO Marielle
- 17 M. BOIZOT Xavier-Dominique
- 18 Mme GALLIEN Claire
- 19 M. MONIN Lionel

Oui

Oui

382 - Saint-Egrève

01 Ensemble pour demain

Conduite par : M. AMADIEU Laurent

- 1 M. AMADIEU Laurent
- 2 Mme CHARAVIN Françoise
- 3 M. KURTZROCK Nicolas
- 4 Mme GUINAND Sylvie
- 5 M. CROZET Michel
- 6 Mme PARA Dominique
- 7 M. DELCAMBRE Philippe
- 8 Mme MOULIN Priscille
- 9 M. DREVETTON Fabien
- 10 Mme ROUSSEAU Marina
- 11 M. COMMERE Bruno
- 12 Mme GRAF Melissa
- 13 M. SOUCHET Gael
- 14 Mme M'LIZI Aïcha
- 15 M. ROY Pierre
- 16 Mme RIVOIRE Anaïs
- 17 M. METTON Pascal
- 18 Mme KAZAZIAN-BALESTAS Éléonore
- 19 M. BRUYANT Eric
- 20 Mme SOURNIA Claire
- 21 M. AYRAULT Eric
- 22 Mme MENTION Brigitte
- 23 M. FOREST Guillaume
- 24 Mme FIDON Marjolaine
- 25 M. COGNARD Jean-Gaëtan
- 26 Mme RASTELLI Valérie
- 27 M. MONTEILLIER Jacques
- 28 Mme JASSENY Marine
- 29 M. BORGNON Frédéric
- 30 Mme THOMPSON Charmion
- 31 M. MOY Jean-Pierre
- 32 Mme CORMONS Christine

Oui

Oui

Oui

Oui

- 33 M. LAMARCHE Jean-Claude
- 34 Mme RUEF Brigitte
- 35 M. BELRHALI Hassan

02 Proximité Saint-Egrève

Conduite par : M. COIFFARD Benjamin

- 1 M. COIFFARD Benjamin Oui
- 2 Mme PERROUD Adeline
- 3 M. DE FILIPPIS Pascal
- 4 Mme MANCINI Frédérique
- 5 M. FRISARI Antoine
- 6 Mme PEREZ Maroussia
- 7 M. CAZENAVE Fabien
- 8 Mme JAUBERT Véronique
- 9 M. PEYRONNET Philippe
- 10 Mme KAMOWSKI Catherine Oui
- 11 M. DURAND Marc Oui
- 12 Mme LAZZAROTTO Christine Oui
- 13 M. EYMERY Gilles
- 14 Mme IANNELLO Sandra
- 15 M. BAUD Gaël
- 16 Mme BESSAYE Makaman
- 17 M. JAUBERT Laurent Guy Bertin
- 18 Mme ESPINASSE Jocelyne
- 19 M. LOISEAU Pierre-Yves
- 20 Mme COZZI Félicie Fabienne
- 21 M. LAURENT Arnaud
- 22 Mme JOYAUD Evelyne
- 23 M. BERTRAND Patrick
- 24 Mme SOULILLET Pascaline Marcelle Hélène
- 25 M. THEVENIN Roland
- 26 Mme ROY Sybille
- 27 M. BEC Sébastien
- 28 Mme MONARD Aline Léa Marie
- 29 M. MARTIN Gwénaél
- 30 Mme BENOIT DE COGNAC Amélie Marguerite
- 31 M. GÜCLÜ Nurettin
- 32 Mme CARRATALA Julie
- 33 M. BOISSET Daniel
- 34 Mme CHEINET Mireille

03 SAINT-EGREVE AVEC VOUS, NATURELLEMENT!

Conduite par : M. ROUX Emmanuel

- 1 M. ROUX Emmanuel Oui
- 2 Mme D'ANTERROCHES Cécile
- 3 M. HERNANDEZ François
- 4 Mme LUCHEZ Sophie Oui
- 5 M. VANDE WIELE Sébastien Oui
- 6 Mme MEUNIER Corinne
- 7 M. TARRICONE François
- 8 Mme MENDOSA Magali
- 9 M. BRESO Bernard
- 10 Mme PAULHAN Jacqueline Oui
- 11 M. PRECZ Gilbert

- 12 Mme ROCABOIS Françoise
- 13 M. BERTRAND Yves
- 14 Mme DUARTE Sandra
- 15 M. FDAOUCH Khalil
- 16 Mme SWIAT VIVIER Lydie
- 17 M. JACQUART Cédric
- 18 Mme SOLINAS Peggy
- 19 M. CHOLAT Christian
- 20 Mme ROMERO Delphine
- 21 M. PAULIN Dominique
- 22 Mme FLEUR SEQUELA Josiane
- 23 M. MARIETTE Allan
- 24 Mme REYNIER Geneviève
- 25 M. GAUDE Olivier
- 26 Mme WEILL Céline
- 27 M. MICHAUD Quentin
- 28 Mme CHARRIERE Céline
- 29 M. PASCAUD Anthony
- 30 Mme BANCILLON Fanny
- 31 M. PAILLARDON Pierre
- 32 Mme AMRI Seloua
- 33 M. BRIGNONE Daniel
- 34 Mme ROBERT Céline
- 35 M. PARANT Ghislain

383 - Saint-Etienne-de-Crossey

01 Bien vivre Crossey

Conduite par : Mme PEYLIN Ghislaine

- | | |
|------------------------------|-----|
| 1 Mme PEYLIN Ghislaine | Oui |
| 2 M. ROUDET Bruno | Oui |
| 3 Mme MARRANT Myriam | |
| 4 M. BOIZARD Marc | |
| 5 Mme MALL Odile | |
| 6 M. VERGUIN Laurent | |
| 7 Mme DALLES Catherine | |
| 8 M. BERENGER Hubert | |
| 9 Mme MOSCA Marie-Christine | |
| 10 M. POTIER Jérôme | |
| 11 Mme COATTRENEC Véronique | |
| 12 M. BUHOT Arnaud | |
| 13 Mme BRIAND Nadège | |
| 14 M. CHASSAGNON Guillaume | |
| 15 Mme RICHARD-MARTIN Hélène | |
| 16 M. BARNIER Thibaud | |
| 17 Mme VELU Béatrice | |
| 18 M. BATIER Vincent | |
| 19 Mme LACHAISE Anne-Marie | |
| 20 M. GUILLIER François | |
| 21 Mme MUTTE Chrystelle | |
| 22 M. BANVILLE Laurent | |
| 23 Mme SIAUVE Karine | |

384 - Saint-Etienne-de-Saint-Geoirs

01 CONTINUONS ENSEMBLE

Conduite par : M. VEYRON Michel

1 M. VEYRON Michel	Oui
2 Mme GENTON Christine	Oui
3 M. NEUDER Yannick	Oui
4 Mme BILLARD Liliane	Oui
5 M. MACLET Jérôme	Oui
6 Mme MOREAU Ghislaine	
7 M. LOISEAU Stéphane	
8 Mme BLANCHET Dominique	
9 M. FAURE Olivier	
10 Mme DELHUMEAU Sylvie	
11 M. RAMBERT Patrick	
12 Mme OZKUL Sevilay	
13 M. GERMAN Georges	
14 Mme LAZARO Sandrine	
15 M. DE BARROS Paulino	
16 Mme MANIN Bernadette	
17 M. CUTURIER Alain	
18 Mme AMORE Nelly	
19 M. CHENAVAS Julien	
20 Mme BIOLAY Karine	
21 M. BERGER Joël	
22 Mme BROCHIER Claudine	
23 M. JOUVEL Luc	
24 Mme VENON Monique	
25 M. PISTONO Pierre	

386 - Saint-Geoire-en-Valdaine

01 AGIR AVEC VOUS DANS LE RESPECT

Conduite par : M. BARRAT Dominique

1 M. BARRAT Dominique	Oui
2 Mme BRUNET Marielle	Oui
3 M. EYMERY Pierre	
4 Mme DUCLOY Catherine	
5 M. LECOMTE Bernard	
6 Mme SANNER Nelly	
7 M. HILLAIRE Rene	
8 Mme MAYEUX Véronique	
9 M. NIVON Jérôme	
10 Mme AYMOZ Jacqueline	
11 M. KOEHL-FABER Charly	
12 Mme BRIARD Laurence	
13 M. PINTADO Fernand	
14 Mme CHARRETON-BOLLOMION Cecile	
15 M. PETITPREZ Rémi	
16 Mme MACUGLIA Anne	
17 M. MARMAGNE Benoit	
18 Mme VERNET Sylvie	
19 M. CHOLLAT Adrien	
20 Mme HUIS Aafke (Nationalité : Néerlandaise)	
21 M. CHARRETON Jacques	

02 UNE ENERGIE NOUVELLE POUR SAINT-GEOIRE EN VALDAINE

Conduite par : Mme CHOLLAT-RAT, ÉPOUSE BEAUFORT Nathalie

1 Mme CHOLLAT-RAT, ÉPOUSE BEAUFORT Nathalie	Oui
2 M. BOURRY Julien	Oui
3 Mme BRESTAZ Nicole	
4 M. BAZUS Jocelyn	
5 Mme ROUX-SIBILON Gabrielle	
6 M. COLLET-BEILLON Bernard	
7 Mme GOVAERTS Dominique (Nationalité : Belge)	
8 M. BILLON-LAROUTE David	
9 Mme RIOCHE Claude	
10 M. MAHÉ Anthony	
11 Mme ROUX Nadine	
12 M. CHABOUD Thomas	
13 Mme COHENNY Claire	
14 M. MARTINS Carlos	
15 Mme CHABOUD Nadine	
16 M. BEL Mickaël	
17 Mme CHAPPEL Lesley (Nationalité : Irlandaise)	
18 M. BONNIN Pierre	
19 Mme FABIANI Sylvaine	
20 M. PECH Pascal	
21 Mme MONDET Dominique	

388 - Saint-Georges-de-Commiers

01 Vous nous Saint Georges

Conduite par : Mme DASTUGUE Monique

1 Mme DASTUGUE Monique	Oui
2 M. GRIMOUD Norbert	Oui
3 Mme ANDRE Laetitia	
4 M. BAFFERT Francis	
5 Mme BUCHS Françoise	
6 M. DENTANT Pascal	
7 Mme DESCHAMPS Mireille	
8 M. MAETZ Christian	
9 Mme GONZALEZ Sophie	
10 M. MARTIN Gaël	
11 Mme LEFEVRE Coralie	
12 M. MERCIER Didier	
13 Mme LEVY Alexandra	
14 M. MICHEL-MAZAN Patrick	
15 Mme LIENARD Alexandrine	
16 M. GIRARDOT Patrick	
17 Mme TROSSERO Fabienne	
18 M. VELLA Amédée	
19 Mme VARREAU Joëlle	

389 - Saint-Georges-d'Espéranche

01 ENSEMBLE POUR SAINT GEORGES

Conduite par : Mme GROIX Brigitte

1 Mme GROIX Brigitte	Oui
----------------------	-----

Livre des listes détaillées

	Candidat au conseil communautaire
2 M. CASTAING Patrick	Oui
3 Mme MICHA-FRACHON Valérie	Oui
4 M. TERRY Joël	Oui
5 Mme BOUQUET Isabelle	Oui
6 M. BERTHET Henri	
7 Mme LIPSON Laureen	
8 M. GUICHARDON Thomas	Oui
9 Mme GEMMITI Maryse	Oui
10 M. LASSALLE André	
11 Mme CHEMIN Marjorie	
12 M. MIGUET Gérard	
13 Mme DELAY Chantal	
14 M. REUTER Franck	
15 Mme MONTEIL Agnes	
16 M. DEVILLERS Claude	
17 Mme VIRETON Elisa	
18 M. COLOMER Jean	
19 Mme VERNAY Valérie	
20 M. PERROT Frédéric	
21 Mme BACONNIER-MIGUET Virginie	
22 M. MAIRE Sébastien	
23 Mme REVOLAT Virginie	
24 M. MINHAVA Lucas	
25 Mme MEILLON Delphine	

393 - Saint-Hilaire-de-la-Côte

01 Croire à l'élan Saint-Hilairois

Conduite par : M. GRILLO Mauro

1 M. GRILLO Mauro	Oui
2 Mme BREVET Martine	
3 M. YILMAZ Hilmi	
4 Mme HILAIRE Patricia	
5 M. LABROT Patrice	
6 Mme LOPEZ Jennifer	Oui
7 M. HILAIRE Gilbert	
8 Mme PEJOT Coralie	
9 M. SERVIGNE Alain	Oui
10 Mme JARBOUAI Basma	
11 M. MARQUEZ Eric	
12 Mme PRUVOST Alison	
13 M. GUET Jean- Yves	
14 Mme REYNOIRD Valerie	
15 M. PRIGNON Wilfried	
16 Mme PREVOST Claudine	
17 M. BUGNON-MURYS Marcel	
18 Mme MARQUEZ Patricia	
19 M. COLLET David	
20 Mme BOLLINO Carmela (Nationalité : Italienne)	

02 DEMAIN SAINT-HILAIRE AVEC VOUS

Conduite par : M. FARNOUX Hubert

1 M. FARNOUX Hubert	Oui
2 Mme CARRON Catherine	Oui

3 M. ORCEL Laurent	Oui
4 Mme LIGUORI Eliane	
5 M. THOMAS Pierre	
6 Mme LUONGO Florence	
7 M. TEISSIERES Claude	
8 Mme GARCIA Carole	
9 M. GANET Alex	
10 Mme CHEVALIER Béatrice	
11 M. CRESPO Thierry	
12 Mme SUCHEL Nicole	
13 M. SAGOT Vincent	
14 Mme BERNARD Naïc	
15 M. DE OLIVEIRA SACO Daniel	
16 Mme THOMAS Valériane	
17 M. RENVOIZE Etienne	
18 Mme CACI Pascale	
19 M. SCARPA Silvestre	
20 Mme TRAPPLER Florence	

394 - Saint-Hilaire-du-Rosier

01 Saint-Hilaire, destination commune

Conduite par : M. FEUGIER-POSILEK Olivier

1 M. FEUGIER-POSILEK Olivier	Oui
2 Mme GELAS Frédérique	Oui
3 M. ESCOFFIER Emmanuel	Oui
4 Mme DULIGNER Carine	
5 M. LAURENT Romain	
6 Mme CHIAVERINI Izia	Oui
7 M. COLPAERT Stephane	
8 Mme CHALAYE Céline	
9 M. SAINT-PIERRE Denis	
10 Mme PRETET-DUTHOIT Maryse	
11 M. PELERIN Bénilde	
12 Mme MADEIRA Sandrine	
13 M. ISAAC Richard	
14 Mme BETTON Laurence	
15 M. VIGNAC Christian	
16 Mme BRENIER Josiane	
17 M. ROUIT Philippe	
18 Mme GHENO Stéphanie	
19 M. QUIRIN Marc	

02 ENSEMBLE IMAGINONS DEMAIN

Conduite par : M. BELLE Sylvain

1 M. BELLE Sylvain	Oui
2 Mme PANARIN Nathalie	Oui
3 M. BAFFERT Denis	
4 Mme BELLE Sandrine	
5 M. FERLAY Alexandre	
6 Mme CHABERT Nathalie	
7 M. VATILLIEUX Luc	Oui
8 Mme MORFIN Brigitte	Oui
9 M. LOCATELLI Emmanuel	

- 10 Mme FERNANDES Christine
- 11 M. ODEYER Jean-Louis
- 12 Mme GERMAIN Marie-Claude
- 13 M. MICHAL Johan
- 14 Mme CIVET Charlotte
- 15 M. COUTURIER Laurent
- 16 Mme CHALAYE Mireille
- 17 M. REULIER Emmanuel
- 18 Mme FERNANDES Marie-Jose
- 19 M. CHAMPAVIER Stephane

395 - Le Plateau des Petites Roches

01 VIVRE LES PETITES ROCHES ENSEMBLE

Conduite par : M. SERRANO Fabrice

- 1 M. SERRANO Fabrice
- 2 Mme TOURNOUD Elodie
- 3 M. RIQUET Christophe
- 4 Mme GOMEZ-BROUSSE Cécile
- 5 M. NIER Jacques
- 6 Mme HERTELEER Ann
- 7 M. PIROCHE Sylvain
- 8 Mme NEYROUD Christelle
- 9 M. BRABANT Benjamin
- 10 Mme BERNARD Martine
- 11 M. DEHARVENG Philippe
- 12 Mme BRUMAGNE Carole
- 13 M. GAILLY Etienne
- 14 Mme RAPIN Aurélie
- 15 M. WAGNON Philippe
- 16 Mme BASTARD DE CRISNAY Sylvie
- 17 M. BRUNEAU Pascal
- 18 Mme MICHEL Françoise
- 19 M. PICHANCOURT Emmanuel
- 20 Mme VOISIN Jenyfer
- 21 M. FELDMAN Jean-Marc
- 22 Mme LEDUC Géraldine
- 23 M. GUIBRETEAU Antal

Oui
Oui

02 Démocratie sur le Plateau

Conduite par : M. LORENTZ Julien

- 1 M. LORENTZ Julien
- 2 Mme CLOUZEAU Dominique
- 3 M. MICHEL DE LA ROCHEFOUCAULD Jean-Noël
- 4 Mme RUIN Isabelle
- 5 M. VINCENT Sébastien
- 6 Mme FERNANDEZ Véronique
- 7 M. LAINÉ Bio
- 8 Mme DA SILVA Julie
- 9 M. GALAUP Éric
- 10 Mme CHRISTOPHEL Malou
- 11 M. PEREZ Bastien
- 12 Mme BOULARD Véronique
- 13 M. BENVENUTI Mario (Nationalité : Italienne)

Oui
Oui

- 14 Mme COHADE Claire
- 15 M. ISOLETTA Jean-Philippe
- 16 Mme RAIBON Charlotte
- 17 M. LEVEQUE Christophe
- 18 Mme MANZELLA Erminia (Nationalité : Italienne)
- 19 M. GUERRA Alexandre
- 20 Mme PROVIN Sylvie
- 21 M. DION Jean-Pierre
- 22 Mme ZOZZOLI Sandrine
- 23 M. WACK Philippe
- 24 Mme DUFOUR Anne
- 25 M. PRACHE Olivier

397 - Saint-Ismier

01 Saint-Ismier Cap 2026

Conduite par : M. PICARD Christian

- 1 M. PICARD Christian Oui
- 2 Mme JOSSELIN Birgit (Nationalité : Autrichienne) Oui
- 3 M. DEGRANGE André Oui
- 4 Mme STIVALET Odile Oui
- 5 M. GAUVAIN Christophe Oui
- 6 Mme BENNES Marie-Florence
- 7 M. SAULNIER Bernard
- 8 Mme ROUX Julie Oui
- 9 M. CRACOWSKI Léo-Paul
- 10 Mme GIRET Clotilde
- 11 M. JOSSERAND Jacques
- 12 Mme CAVAT Christine
- 13 M. GIRET Jean-Marie Oui
- 14 Mme PERES Blandine
- 15 M. BERTRAND Bernard
- 16 Mme SNIGUIREV Iraida
- 17 M. ROSSET Michel
- 18 Mme MARGUE Anne
- 19 M. MUGLIA Damien
- 20 Mme PAVANI Laurine
- 21 M. DE ZELICOURT Marc
- 22 Mme CECCON-LOVICONI Pauline
- 23 M. PINHAS Daniel
- 24 Mme BOVAL Stéphanie
- 25 M. LO YOANC Christian
- 26 Mme ESCABASSE Caroline
- 27 M. ROLLAND Pierre
- 28 Mme FARNAULT Mauricette
- 29 M. TICHADOU Pierre

02 Saint-Ismier 2020 -- Au coeur du Grésivaudan

Conduite par : M. BAILE Henri

- 1 M. BAILE Henri Oui
- 2 Mme IDIER Sandrine
- 3 M. DUBOUIS Jean-Luc
- 4 Mme VIDEAU Françoise Oui
- 5 M. OLLÉON François Oui

Livre des listes détaillées

	Candidat au conseil communautaire
6 Mme TIMONER Agnès	
7 M. REGIS Jean-Pierre	
8 Mme SIGOREL Laurence	
9 M. GIRARD Michel	
10 Mme GELLENS Claudine	Oui
11 M. MICHALIK Sylvain	Oui
12 Mme SCHEMEIL Christiane	
13 M. PIQUE Jean-Paul	
14 Mme GÉVAUDAN BOULET Anne	Oui
15 M. RACCURT Guillaume	Oui
16 Mme TORREGROSSA Sylvie	
17 M. CANIVET Bernard	
18 Mme MEYER Christiane	
19 M. CALLOT Xavier	
20 Mme PUIG Hélène	
21 M. VIVIER Richard	
22 Mme GASCON VISENTIN Albane	
23 M. STRANO Laurent	
24 Mme DIAZ Elsa-Florence	
25 M. TERRAGNOLO Luc	
26 Mme GAILLARD Laurence	
27 M. PEYRACHE André	
28 Mme BERTHOLD Annick	
29 M. RIQUIN Daniel	

399 - Saint-Jean-de-Bournay

01 ST JEAN DE BOURNAY C 'EST VOUS

Conduite par : Mme GERBOULLET Jacqueline

1 Mme GERBOULLET Jacqueline	Oui
2 M. LAVAL Fabrice	Oui
3 Mme BOISIER LA CORTE Caroline	
4 M. BESTIEU Patrice	
5 Mme MAJDA Julie	Oui
6 M. PETIT Patrick	Oui
7 Mme FOUROT Sylvie	
8 M. JAILLET Geoffrey	
9 Mme RUIZ Ornella	Oui
10 M. SAINT-LAGER Alain	Oui
11 Mme BOURGUIGNON Marlene	Oui
12 M. ANSELMINO Thierry	
13 Mme MOUTELET Pascale	
14 M. GRIFFOND Laurent	
15 Mme BIRON Maelle	
16 M. DUBIEZ Gilles	Oui
17 Mme QUEMIN Isabelle	
18 M. ABEL -COINDOZ Hubert	
19 Mme LACROIX Emmanuelle	
20 M. RAUX Denis	
21 Mme POUYET Ouerdia	
22 M. CARRANZA Denis	
23 Mme PELLERIN Anne-Marie	
24 M. FILLON Jean-Michel	
25 Mme BONNE Gaëlle	

- 26 M. BOUVERON Bernard
27 Mme PERFETTINI Annik

02 NOTRE PARTI C'EST SAINT JEAN

Conduite par : M. POURRAT Franck

- | | |
|---------------------------------|-----|
| 1 M. POURRAT Franck | Oui |
| 2 Mme LEVIEUX Emilie | Oui |
| 3 M. REVELIN Michel | Oui |
| 4 Mme MATRAT Christine | Oui |
| 5 M. ROUVIERE Yves | Oui |
| 6 Mme NEURY Claire | Oui |
| 7 M. DOUHERET François | Oui |
| 8 Mme DELMONT Magali | Oui |
| 9 M. VERNAY Bernard | |
| 10 Mme FRIZON Annie | |
| 11 M. MONTAGNAT Camille | |
| 12 Mme PERRIER Brigitte | |
| 13 M. PIERRE Philippe | |
| 14 Mme RUBIRA Marie-José | |
| 15 M. ZANCA Olivier | |
| 16 Mme MILANETTO Isabelle | |
| 17 M. VIDAL Fabrice | |
| 18 Mme LUINO Laurence | |
| 19 M. DUBREUIL Paul | |
| 20 Mme DUREPAIRE Béatrice | |
| 21 M. GINESTE Damien | |
| 22 Mme GERIN Josiane | |
| 23 M. FRAYSSINET Eric | |
| 24 Mme MOREL Sandrine | |
| 25 M. FAVRO Mickaël | |
| 26 Mme BRET Marie | |
| 27 M. SELLÈS Rémi | |
| 28 Mme DOS SANTOS BARBOSA Tracy | |
| 29 M. GELY Thierry | |

03 NOUVELLE ÉTAPE, AVEC VOUS, POUR VOUS

Conduite par : M. CHEMINEL Daniel

- | | |
|-----------------------------|-----|
| 1 M. CHEMINEL Daniel | Oui |
| 2 Mme PELLER Nathalie | Oui |
| 3 M. BENATRU Marc | Oui |
| 4 Mme BROIZAT Régine | Oui |
| 5 M. CAPOURET Stéphane | Oui |
| 6 Mme HOLYDA Maud | Oui |
| 7 M. TROUILLOUD Éric | |
| 8 Mme KOHLER Caroline | |
| 9 M. BOUVARD Thomas | |
| 10 Mme COQUET Mélody | |
| 11 M. GIMARD Mikaël | |
| 12 Mme DE BONIS Emma | |
| 13 M. MELGAR Jean-Pierre | Oui |
| 14 Mme CHAVY-PANSU Béatrice | Oui |
| 15 M. SÉNÉCHAL Christian | |
| 16 Mme DUTANG Sandra | |
| 17 M. GIORDANO Lionel | |

- 18 Mme PALLIN Chrystelle
- 19 M. PERFETTINI Nicolas
- 20 Mme VITTÉ Amandine
- 21 M. PÉLISSON Jean-Paul
- 22 Mme MOREL Jacqueline
- 23 M. MUSY Pierre
- 24 Mme SERCLERAT Joëlle
- 25 M. TOURNIER Maurice
- 26 Mme LAURENT Karine
- 27 M. PELLET Christophe

400 - Saint-Jean-de-Moirans

01 Saint Jean village d'avenir

Conduite par : M. CHIAVERINI Jérôme-Cédric

- 1 M. CHIAVERINI Jérôme-Cédric Oui
- 2 Mme MARILLAT Marie-Cécile Oui
- 3 M. CHARLES Raymond
- 4 Mme VALAT Murielle
- 5 M. VINCENT Pierre
- 6 Mme BIANCHI Jacinthe
- 7 M. DUFFOURNET Sébastien
- 8 Mme HUMBERT Aline
- 9 M. PELLORCE Sébastien Oui
- 10 Mme ZOGHEIB Séverine
- 11 M. DURAND François
- 12 Mme NADJAR-ARTHAUD Delphine
- 13 M. AUPETIT Nicolas
- 14 Mme PAPELIAN Corinne
- 15 M. SANE Famara
- 16 Mme GARET Déborah
- 17 M. SERPOLLET Gilles
- 18 Mme KEMPF Gwénaëlle
- 19 M. ROCHETTE Olivier
- 20 Mme CARRIO Christèle
- 21 M. BAUTHIER Philippe
- 22 Mme RIEUBON Magali
- 23 M. MESSINA Alexis
- 24 Mme USE Catherine
- 25 M. GENDRON Damien
- 26 Mme LE ROUX Corinne
- 27 M. RUGET Claude
- 28 Mme MITTLER Frédérique
- 29 M. TUAILLON Jean-Claude

02 ENSEMBLE, CONTINUONS POUR SAINT-JEAN

Conduite par : Mme BETHUNE Laurence

- 1 Mme BETHUNE Laurence Oui
- 2 M. DELMAS Michel
- 3 Mme MONCHO Sandrine
- 4 M. PAQUIER Michel
- 5 Mme REY Françoise
- 6 M. GENSBURGER Vincent
- 7 Mme DI FONZO Ingrid

8	M. KIOULOU Didier	
9	Mme PEYRE Eugénie	
10	M. ROSTAING-PUISSANT Michel	Oui
11	Mme PERRIN Noëlle	Oui
12	M. CLOCHEAU Roger	
13	Mme FROELIGER Mireille	
14	M. BOUKERSI Abdelhazis	
15	Mme GILLE Dominique	
16	M. CERVI Laurent	
17	Mme CUIGNET Aurélie	
18	M. MÉTAIS Clément	
19	Mme ZWIRYK Brigitte	
20	M. FLORENTIN Jean-Marc	
21	Mme ROUVEYRE Patricia	
22	M. BESNIER Patrice	
23	Mme BRISBART Christelle	
24	M. JACQUET Yves	
25	Mme GEORGES Pauline	
26	M. PONTI Eric	
27	Mme AGERON Nathalie	

401 - Saint-Jean-de-Soudain

01 SAINT JEAN DE SOUDAIN AUTREMENT

Conduite par : M. COURBOU Alain

1	M. COURBOU Alain	Oui
2	Mme RICHARD-BEAUMONT Nadine	Oui
3	M. PIERRETON Christian	
4	Mme VIVIER-MERLE Marie-Pierre	
5	M. SOUABNI Slim	
6	Mme WATT Veronique	
7	M. GUILLOUD Brice	
8	Mme PIERREVILLE Corinne	
9	M. LEFEBVRE David	
10	Mme COQUEUGNIOT Isabelle	
11	M. FAVRE Jacques	
12	Mme BEAUFILS Adeline	
13	M. GIMENEZ David	
14	Mme CHAPELLE Lucie	
15	M. LE BRUN Pierre (Nationalité : Belge)	
16	Mme THEVENET Marie	
17	M. MANTELET Thibault	
18	Mme GEVAUX Catherine	
19	M. MARISCAL Thierry	

405 - Saint-Joseph-de-Rivière

01 Bien vivre ensemble à Saint Joseph

Conduite par : Mme GUIJARRO Marylène

1	Mme GUIJARRO Marylène	Oui
2	M. JOURNET Roger	Oui
3	Mme FRANCILLON Stéphanie	
4	M. BENEZETH Michel	
5	Mme LOMBARD Shanti	Oui

Livre des listes détaillées

Candidat au conseil
communautaire

6 M. SIRAND-PUGNET Emmanuel

Oui

7 Mme LAPIERRE Florence

8 M. MAIRE Steve

9 Mme KRAUT Alexandra

10 M. JACQUOT Johann

11 Mme LANEYRIE-ROUZAUD Françoise

12 M. SCHERRER Pierre-Henri

13 Mme MEUR Françoise

14 M. JASPARD Grégory

15 Mme FRAPPIER Pauline

02 AVEC VOUS POUR UN NOUVEL HORIZON

Conduite par : Mme MACHON Martine

1 Mme MACHON Martine

Oui

2 M. BUISSIERE Paul

3 Mme AYMOZ-BRESSOT Isabelle

4 M. SUCHIER Nicolas

Oui

5 Mme COMINOTTO Christelle

Oui

6 M. GHIOTTI René

7 Mme MASSON Anne-Laure

8 M. TRICOIRE Anthony

Oui

9 Mme RAPILLY Carole

10 M. MARCHAL Norbert

11 Mme PÉRAT Christine

12 M. CALABRO Dominique

13 Mme LORENZO Rita

14 M. MOLLIER Patrice

15 Mme COELHO Rosa

408 - Saint-Just-Chaleyssin

01 ENGAGÉS POUR L'AVENIR

Conduite par : Mme HUGOU Isabelle

1 Mme HUGOU Isabelle

Oui

2 M. CARLES Michel

Oui

3 Mme MUSTI Murielle

Oui

4 M. ROUSSEL Régis

Oui

5 Mme PHILIBERT Nathalie

Oui

6 M. BONIN Stéphane

7 Mme BIEUVELET Bernadette

8 M. CHAVANON Didier

9 Mme BOUVIER Florence

10 M. COLIN Jean-Paul

11 Mme CROZ Martine

12 M. GAIVALLET Raphaël

13 Mme GENIN Mélanie

14 M. GALLAND Patrick

15 Mme MUSCEDERE Sylvie

16 M. GOYET Philippe

17 Mme NABEL Christiane

18 M. PAPA ZIAN Rénald

19 Mme PIOTELAT Yvonne

20 M. RAGE Michel

21 Mme ROZIER Julie

- 22 M. WALTER Arnaud
- 23 Mme TRINCAL Marie-Hélène

409 - Saint-Just-de-Claix

01 Unir nos idées pour St Just de Claix

Conduite par : M. ABERT Jean-Louis

- 1 M. ABERT Jean-Louis Oui
- 2 Mme SAGNAL BESSET Christelle Oui
- 3 M. ABADIE Alain
- 4 Mme BERNARD Sandrine
- 5 M. FEUGIER Jerome
- 6 Mme MOACHON Margaret Anne
- 7 M. BENNOUR Jamel
- 8 Mme SEBILLE Aurore
- 9 M. VOYER Christian
- 10 Mme DOS REIS Nathalie
- 11 M. CADEDOU Mathieu
- 12 Mme PELERIN Coralie
- 13 M. ROYANNAIS Jean-Paul
- 14 Mme ABERT Liliane
- 15 M. PAIN Gerard

02 Tous ensemble pour l'avenir de Saint-Just-de-Claix

Conduite par : M. O'BATON Joël

- 1 M. O'BATON Joël Oui
- 2 Mme MARSETTI Sandrine Oui
- 3 M. DE GREGORIO Gil
- 4 Mme LYONNE Sylvie
- 5 M. FILET-COCHE Daniel
- 6 Mme HAUMANI Mylene
- 7 M. ORIOL Florian
- 8 Mme GERVY Danielle
- 9 M. VIEAU Anthony
- 10 Mme GRESSE Aurélie
- 11 M. NOALHAT Frédéric
- 12 Mme FEUGIER Christelle
- 13 M. BOURGUIGNON Nicolas
- 14 Mme LOTHON Laurence
- 15 M. BERTRAND Mickaël

410 - Saint-Lattier

01 Nos ambitions pour Saint Lattier

Conduite par : M. PAYEN Raymond

- 1 M. PAYEN Raymond Oui
- 2 Mme LANDEFORT Christelle Oui
- 3 M. BALLOUHEY François Oui
- 4 Mme ACHARD Estelle
- 5 M. JAY Patrick
- 6 Mme CLUZE Annie
- 7 M. TRAVERSIER Richard
- 8 Mme BONGARD Gwenaële
- 9 M. OLLIER-FAURE Frédéric

- 10 Mme DAUSSY Florence
- 11 M. SOTON Emmanuel
- 12 Mme CUZET Sabine
- 13 M. NALLET Jean-Philippe
- 14 Mme HOURS Estelle Jeanne
- 15 M. RIBEIRO Dominique

412 - Saint-Laurent-du-Pont

01 PARTAGEONS L'AVENIR

Conduite par : M. SARTER Jean-Claude

- | | |
|--------------------------------|-----|
| 1 M. SARTER Jean-Claude | Oui |
| 2 Mme BOURSIER Céline | Oui |
| 3 M. PICHON-MARTIN Bertrand | Oui |
| 4 Mme HENNER Nathalie | Oui |
| 5 M. LAVOLE Mathias | Oui |
| 6 Mme MOREL Véronique | Oui |
| 7 M. DUCHEMIN Benoît | |
| 8 Mme CAPELLI Marie | |
| 9 M. SIRAND-PUGNET Jean-Paul | Oui |
| 10 Mme GONON Marie-Aude | Oui |
| 11 M. LEMPEREUR Olivier | Oui |
| 12 Mme LOCATELLI Karine | Oui |
| 13 M. DEWAELE Romain | |
| 14 Mme TALBOT Danielle | |
| 15 M. ESPINASSE Sébastien | |
| 16 Mme ALLEGRET-CADET Virginie | |
| 17 M. GRADEL Yannick | |
| 18 Mme GRANDJEAN Claire | |
| 19 M. LEVAYER Roger | |
| 20 Mme SEILLET Vanessa | |
| 21 M. PUGLISI Stéphane | |
| 22 Mme TRICOT Isabelle | |
| 23 M. BOURGEOIS Olivier | |
| 24 Mme PERROUX Marie-Christine | |
| 25 M. DESCURE François | |
| 26 Mme PELLORCE Patricia | |
| 27 M. REY Jean | |
| 28 Mme BINI Aurélie | |
| 29 M. GUILLAT Michel | |

02 AVEC VOUS ET POUR VOUS

Conduite par : M. ALLEGRET Christian

- | | |
|--------------------------|-----|
| 1 M. ALLEGRET Christian | Oui |
| 2 Mme FROT-COUTAZ Carole | Oui |
| 3 M. MOREL Cédric | Oui |
| 4 Mme LACAN Christine | Oui |
| 5 M. THOMAS Philippe | Oui |
| 6 Mme HOOG Cecile | |
| 7 M. GERMANI Lucien | |
| 8 Mme ROUILLIER Hélène | Oui |
| 9 M. NOTARIO Joseph | Oui |
| 10 Mme DEPRez Dominique | Oui |
| 11 M. GAVIOT Gérard | Oui |

Candidat au conseil
communautaire

- 12 Mme BAVOUX Isabelle
- 13 M. EYMIN Maurice
- 14 Mme DI GIOIA Marie
- 15 M. FABRE Philippe
- 16 Mme AISSI Nadia
- 17 M. ZANNA Jean-Christophe
- 18 Mme BOSCONO Virginie
- 19 M. LOCATELLI Alexi
- 20 Mme ROFIDAL Marie
- 21 M. HOUVET Pascal
- 22 Mme MIMOUNA Audrey
- 23 M. VANDLAIR Nicolas
- 24 Mme COQUET Francoise
- 25 M. SALOMON Lionel
- 26 Mme ARTHAUD Catherine
- 27 M. CHARAVIN Herve
- 28 Mme LOCATELLI Florine
- 29 M. COELHO Victor

Oui

415 - Saint-Marcel-Bel-Accueil

01 LA CONTINUITÉ POUR UN VILLAGE DE QUALITÉ

Conduite par : M. BLANC Aurélien

- 1 M. BLANC Aurélien
- 2 Mme DONIN Gisèle
- 3 M. BALLY Louis
- 4 Mme MARCHESE Sylviane
- 5 M. SEIGLE Roland
- 6 Mme GEORGERY Brigitte
- 7 M. DANNA Samuel
- 8 Mme JACQUIER Émilie
- 9 M. DESSAINTJEAN Christophe
- 10 Mme JEANDEAUD Marie-Claude
- 11 M. HENICKE Jean-Pierre
- 12 Mme LOMETTI Chantal
- 13 M. OGER-PREVOT Jean-Marie
- 14 Mme MOIROUD Cléo
- 15 M. SOUILLET-DESERT Christian

Oui

Oui

416 - Saint-Marcellin

01 Saint Marcellin demain

Conduite par : Mme THAON Noëlle

- 1 Mme THAON Noëlle
- 2 M. GRUENZIG Christian
- 3 Mme GAUVIN Isabelle
- 4 M. PIQUER Jean-Luc
- 5 Mme GUERRY Catherine
- 6 M. CATTIN Yann
- 7 Mme LE RAY Marie
- 8 M. CORTIANA Michel
- 9 Mme JOURDAN Pascale
- 10 M. BOUVRET Roger
- 11 Mme LEMAY Maeva

Oui

Oui

Oui

Oui

Oui

Oui

Oui

Oui

Oui

Oui

Oui

Livre des listes détaillées

	Candidat au conseil communautaire
12 M. CAILLAT Jean-Pascal	Oui
13 Mme POOT Audrey	Oui
14 M. COUDURIER Nicolas	Oui
15 Mme THAON Ellyne	
16 M. COSTANTINI Franck	
17 Mme TOMASI Corinne	
18 M. DIJON Luc	
19 Mme COSTA Isabelle	
20 M. BONNET Romain	
21 Mme LAUNAY Catherine	
22 M. BEN SALEM Rejeb	
23 Mme LABIALLE Martine	
24 M. CESARI-MOIROUD Valentin	
25 Mme SELLIER Sandrine	
26 M. GONNIN Frédéric	
27 Mme GENIN Manon	
28 M. BOUVET Jean	
29 Mme HEQUET Stéphanie	
 02 SAINT MARCELLIN AVENIR	
Conduite par : M. MOCELLIN Raphaël	
1 M. MOCELLIN Raphaël	Oui
2 Mme VINCENT Monique	Oui
3 M. DREYER Christian	Oui
4 Mme ALOUI Imen	Oui
5 M. FESTIVI Bernard	Oui
6 Mme NAVA Nicole	Oui
7 M. BALESTAS Jean-Yves	Oui
8 Mme TODESCO Veronique	Oui
9 M. RENAULT Alain	Oui
10 Mme MATRAS Mylene	Oui
11 M. GERMAIN Mathieu	Oui
12 Mme CLEMENT Ségolène	Oui
13 M. PAGES Xavier	Oui
14 Mme JACQUOT Olivia	
15 M. JANY Jules	
16 Mme PEVET Ginette	Oui
17 M. ARMAND Benjamin	
18 Mme ODDOUX Patricia	
19 M. GILOZ André	
20 Mme BALLOUHEY Marie-Helene	
21 M. CIPRIANI Michel	
22 Mme DHERBEY Lina	
23 M. AUBERTIN Roger	
24 Mme LASTELLA Sandra	
25 M. PASSAROTTO Eric	
26 Mme JOURDAN Béatrice	
27 M. PEREIRA Tonio (Nationalité : Portugaise)	
28 Mme MONTREYNAUD Monique	
29 M. TOURRE Alain	
30 Mme GERVY Valérie	
 03 Saint Marcellin pour tous	
Conduite par : M. LASCOUMES Jacques	

Livre des listes détaillées

	Candidat au conseil communautaire
1 M. LASCOUMES Jacques	Oui
2 Mme VIGNON Lucile	Oui
3 M. GIARDINO Bruno	Oui
4 Mme MOCELLIN-CHAPRE Sylvie	Oui
5 M. BOURGEOIS Stéphane	Oui
6 Mme MOLLARD Georgette	Oui
7 M. FAOUEN Manuel	
8 Mme BUISSON Sandra	
9 M. DANCETE Stéphane	Oui
10 Mme THÉRY Françoise	Oui
11 M. DEBERNARD Alexandre	Oui
12 Mme DUC Martine	Oui
13 M. TESSON François	Oui
14 Mme LE BARBANCHON Sandrine	Oui
15 M. SINTES Jean-Pierre	Oui
16 Mme ECHARD-GONDRAND Fabienne	Oui
17 M. FLEURIET Alexandre	
18 Mme MAZZILLI Sandrine	
19 M. NICOUD Gérard	
20 Mme DUMOULIN Bernadette	
21 M. GELAS Philippe	
22 Mme TRUCHET Salomé	
23 M. BENACCHIO Daniel	
24 Mme CALLET-RAVAT Bernadette	
25 M. FARIA Marcel	
26 Mme HENRY Jacqueline	
27 M. BOISSIEUX Alexandre	
28 Mme BLACHE Céline	
29 M. PREVOST Christophe	
04 Saint Marcellin Verte et Solidaire	
Conduite par : M. SOEN Jonathan	
1 M. SOEN Jonathan	Oui
2 Mme WATRIN Agnès	Oui
3 M. DE BESSES Samuel	Oui
4 Mme TOURNIER Anne	Oui
5 M. BAYOT Vincent	Oui
6 Mme BRUNEL Marie	Oui
7 M. BRETON Vincent	Oui
8 Mme CAUDRON Stéphanie	Oui
9 M. BROCHARD Eric	Oui
10 Mme LE PRADO Camille	Oui
11 M. GUEYDON Yohan	Oui
12 Mme VIALLET Julie	Oui
13 M. LECUYER Jérôme	Oui
14 Mme FRAILE Laurie	Oui
15 M. FORTICAUX Bernard	
16 Mme BONNARD Agnès	
17 M. TOURNIER Ludovic	
18 Mme LEVIEL Emilie	
19 M. CAUDRON Nicolas	
20 Mme SAFFRAY-BROCHARD Catherine	
21 M. SAJOT Christophe	
22 Mme MAYOUSSE Jeanine	

- 23 M. MARTIN Sébastien
- 24 Mme HAVILAND Olivia
- 25 M. MAIRE Claude
- 26 Mme MERCADÉ Camille
- 27 M. VADROT Michael
- 28 Mme GIOVANELLI Paulette
- 29 M. GIOVANELLI Remo
- 30 Mme FLAMENT Cloe
- 31 M. RADLO Valentin

05 Saint Marcellin écologique et progressiste
Conduite par : M. GHERSINU Christophe

- | | |
|--|-----|
| 1 M. GHERSINU Christophe | Oui |
| 2 Mme MAURY Jeanne | Oui |
| 3 M. HONET Christophe | Oui |
| 4 Mme TABILLON Emmeline | Oui |
| 5 M. PELLERIN Stéphane | Oui |
| 6 Mme BALLOUSSA Miriam (Nationalité : Allemande) | Oui |
| 7 M. GAUTIER Olivier | Oui |
| 8 Mme MEROTH Michelle | Oui |
| 9 M. GRILLET Richard | Oui |
| 10 Mme LE TEXIER Béatrice | Oui |
| 11 M. TOME Antonio | Oui |
| 12 Mme GHOUGAL Aicha | Oui |
| 13 M. HUGOT Sébastien | Oui |
| 14 Mme DETRIER Roseline | Oui |
| 15 M. RENOY Yvan | |
| 16 Mme TOUATI Christelle | |
| 17 M. LORENZATO Romain | |
| 18 Mme HEPPLY Lucie | |
| 19 M. TOUATI Réda | |
| 20 Mme GESRET Caroline | |
| 21 M. ROUANOUX Eric | |
| 22 Mme MOULIN Laure | |
| 23 M. MAURY Patrick | |
| 24 Mme FOREY Jeanne | |
| 25 M. LAVOREL Michel | |
| 26 Mme PUCCEL Martine | |
| 27 M. BROSIUS Peter | |
| 28 Mme FRACHET Clémentine | |
| 29 M. CODOGNET Alain | |
| 30 Mme GADO Virginia | |
| 31 M. GHERSINU Dimitri | |

421 - Saint-Martin-d'Hères

01 SMH Demain !
Conduite par : M. CHARLOT Philippe

- | | |
|-----------------------------|-----|
| 1 M. CHARLOT Philippe | Oui |
| 2 Mme MENUT Claire | Oui |
| 3 M. COLAS-ROY Jean-Charles | Oui |
| 4 Mme REY Sylvie | Oui |
| 5 M. FONTANIÈRE Richard | Oui |
| 6 Mme LAMIRAND Gaëlle | Oui |

Livre des listes détaillées

	Candidat au conseil communautaire
7 M. LENOIR Emmanuel	Oui
8 Mme AZIZI Chahinèze	Oui
9 M. MEITE Ahmed	Oui
10 Mme PEDRENY Aurore	Oui
11 M. BENYOUB Abdelkader	
12 Mme MOUTON Yvette	
13 M. RAYMOND Paul-Louis	
14 Mme PRAS Annie	
15 M. KURADJIAN Pierre	
16 Mme ESPUCHE Pauline	
17 M. OUEDRAOGO Paul-Emmanuel	
18 Mme LARIVIÈRE Ginette	
19 M. MARTIN Gérard	
20 Mme PACIULLI Teresa (Nationalité : Italienne)	
21 M. CURTO Maxime	
22 Mme MATILLA-PEREZ Florence	
23 M. BIRON Aurélien	
24 Mme RANQUET Mireille	
25 M. BRABANDER Kévin	
26 Mme NIOGRET Maelle	
27 M. BERNE Louis	
28 Mme PEREIRA Joelle	
29 M. LESSINARD Jean	
30 Mme MUTI Laurence	
31 M. PANVERT Jimmy	
32 Mme MATHIEU Denise	
33 M. CORTESI Olivier	
34 Mme FARRUGIA Claire	
35 M. MAREAU Dominique	
36 Mme LESSIRARD Pascale	
37 M. BENKHEROUROU Yasser	
38 Mme PELLOUX-PRAYER Christine	
39 M. GOMES Thibaut	
02 SMH ensemble, c'est mieux	
Conduite par : M. GAFSI Mohamed	
1 M. GAFSI Mohamed	Oui
2 Mme SPIELMANN Véronique	Oui
3 M. SAURA David	Oui
4 Mme BUSCAYRET Agnès	Oui
5 M. GUYOT Damien	Oui
6 Mme FERRARA Stéphanie	Oui
7 M. SAINT-PIERRE Ludovic	Oui
8 Mme M'RAD Sonia	Oui
9 M. EL HACHANI Mehdi	Oui
10 Mme KORBAA Nadjet	Oui
11 M. CELEPCI Ibrahim	
12 Mme ROSA Sandra	
13 M. AGHLAMICHIAN Raffi	
14 Mme BOHAIN Marie-Noëlle	
15 M. BEN HAMOU Karim	
16 Mme KEOMA Senghavone	
17 M. SIMONETTI Gilles	
18 Mme EL HACHANI Laila	

- 19 M. ANTOLINI Michael
- 20 Mme GAFSI Myriam
- 21 M. NAFATI Nabil
- 22 Mme MOUHEN Yasmine
- 23 M. BENALI Bilel
- 24 Mme VILELA Christina
- 25 M. PEREIRA FERNANDES Anthony
- 26 Mme FERRARA Flavia
- 27 M. HACHANI Lind
- 28 Mme PEREIRA FERNANDES Ophélie
- 29 M. RIMANN Serge
- 30 Mme CIARAMELLA Eva
- 31 M. DELAUNOIS André
- 32 Mme VASCONCELOS Florence
- 33 M. OULLION Christian
- 34 Mme DROGO Stella
- 35 M. GOEMANS Pierre
- 36 Mme REBAYA Nadia
- 37 M. CIARAMELLA Pascal
- 38 Mme HELAL Nadia
- 39 M. GALLO Anthony

03 SMH EN AVANT !

Conduite par : M. QUEIROS David

- | | |
|---------------------------------|-----|
| 1 M. QUEIROS David | Oui |
| 2 Mme VEYRET Michelle | Oui |
| 3 M. RUBES Jérôme | Oui |
| 4 Mme ASSALI Leah | Oui |
| 5 M. SEMANAZ Thierry | Oui |
| 6 Mme KESSLER Christiane | Oui |
| 7 M. CHERAA Brahim | Oui |
| 8 Mme FALLET Claire | Oui |
| 9 M. SPUHLER Fabien | Oui |
| 10 Mme KDOUH Diana | Oui |
| 11 M. CLET Franck | |
| 12 Mme LAGHROUR Marie-Christine | |
| 13 M. BRESSON Christophe | |
| 14 Mme LUCI Nathalie | |
| 15 M. DOMENECH Kristof | |
| 16 Mme KAHANE Claudine | |
| 17 M. SEGURA Alain | |
| 18 Mme HERNANDEZ Elisabeth | |
| 19 M. GUIDI Pierre | |
| 20 Mme ALLOSIO Nicole | |
| 21 M. CUPANI Giovanni | |
| 22 Mme DENADJI Monique | |
| 23 M. JARGOT Colin | |
| 24 Mme PEREIRA Elisabeth | |
| 25 M. JORQUERA Christophe | |
| 26 Mme PUYGRENIER Nathalie | |
| 27 M. BENLAKHLEF Abdelhalim | |
| 28 Mme REZAI Mitra | |
| 29 M. ROQUIN François | |
| 30 Mme BERARD Chantal | |

- 31 M. BOUDJEMA Saïd
- 32 Mme FERRANTE Frédérique
- 33 M. BENITO Serge
- 34 Mme MERLIN Pierre-Line
- 35 M. PRIZZI Angelo
- 36 Mme TRANCHANT Valérie
- 37 M. PEPELNJAK Freddy
- 38 Mme BELLEMIN Maryvonne
- 39 M. MARTIN Philippe
- 40 Mme BENLAHRACHE Aïcha
- 41 M. GIRERD Florent

04 SOLID'HERES

Conduite par : M. OUDJAOUDI Georges

- | | |
|---|-----|
| 1 M. OUDJAOUDI Georges | Oui |
| 2 Mme WAZIZI Nora | Oui |
| 3 M. GUESMI Abdellaziz | Oui |
| 4 Mme COIFFARD Marie | Oui |
| 5 M. CHAMBARD Stéphane | Oui |
| 6 Mme BOUSBA Annick | |
| 7 M. ROBIN Philippe | |
| 8 Mme BENZEGHIBA Anissa | Oui |
| 9 M. TAAMALI Farid | |
| 10 Mme MONNERET Annick | |
| 11 M. GAUTHIER Matthieu | |
| 12 Mme HOUDANT Caroline | |
| 13 M. HESNI Mohammed | |
| 14 Mme YAHYAOUI Hassina | |
| 15 M. BRON Paul | Oui |
| 16 Mme FAIVRE Denise | Oui |
| 17 M. ALLÈGRE Guillaume | Oui |
| 18 Mme INARD Monique | |
| 19 M. SHAIK Abdallah | |
| 20 Mme IBRAHIMI Anna-Lisa | |
| 21 M. NAVET Bernard | |
| 22 Mme MOKTAR Leila | Oui |
| 23 M. PISICCHIO David (Nationalité : Italienne) | |
| 24 Mme ADDIS Sonia | |
| 25 M. BIGOT DE MOROGUES Francis | |
| 26 Mme LACOMBE Marjolaine | |
| 27 M. CHAL Hugo | |
| 28 Mme GUIBERT Céline | |
| 29 M. DELMAIRE-SIZES Alexandre | |
| 30 Mme LETZ Elisabeth | |
| 31 M. GISONDA Yves | |
| 32 Mme THOMAS Sigrid | |
| 33 M. HAVARD Christophe | |
| 34 Mme CORDIER-MORAND Daniele | |
| 35 M. CAPOCCIONI Franco | |
| 36 Mme LAFONT Sylvie | |
| 37 M. ESCANDE Benjamin | |
| 38 Mme BONZY Solange | |
| 39 M. MILED Kalil | |
| 40 Mme ARMOUGOM Louise | |

41 M. GRIENENBERGER Denis

422 - Saint-Martin-d'Uriage

01 Faire ensemble

Conduite par : M. KUNTZ Mathieu

1 M. KUNTZ Mathieu	Oui
2 Mme BLANCHET Juliette	Oui
3 M. JACOVELLA Bruno	Oui
4 Mme KOENIG Sandrine	Oui
5 M. POULET Hervé	
6 Mme GROSSI Florence	
7 M. RUBAT Gilles	
8 Mme QUEMIN Maurie-Laudes	
9 M. QUÉTARD Patrice	
10 Mme COUGET Doris	
11 M. GILLES Bruno	
12 Mme BARRÉ Nathalie	
13 M. BERANGER Rémi	
14 Mme MEY Nathalie	
15 M. PEROT Cyril	
16 Mme LE VASSEUR Christabel	
17 M. BELLEUDY Philippe	
18 Mme BERGLEZ Stéphanie	
19 M. FABRE Michel	
20 Mme SANHET Marie	
21 M. ROCHE Serge	
22 Mme COULOMBEAU Elise	
23 M. PIERREL Jean-Philippe	
24 Mme DELECOUR Margaux	
25 M. LOUCHET François	
26 Mme JACOVELLA Aurore	
27 M. BOUAT Ludovic	
28 Mme BUFFLIER Anouk	
29 M. COCHET Jacques	

02 ENGAGEONS-NOUS POUR DEMAIN

Conduite par : M. GIRAUD Gérald

1 M. GIRAUD Gérald	Oui
2 Mme CONRY Cécile	Oui
3 M. JEANSON Hubert	
4 Mme GIGNOUX Estelle	
5 M. BERNIGAUD François	Oui
6 Mme CHASSAGNE Claudine	
7 M. CALLEC Arnaud	
8 Mme STEPHEN Joss	
9 M. DERIDDER Michel	
10 Mme MANCRET Renée-Claire	
11 M. BOUVARD Didier	
12 Mme BRIAND Peggy	Oui
13 M. CONGARD Jean-Charles	
14 Mme CAMMARATA Isabelle	
15 M. SPINELLI Guillaume	
16 Mme PELLETIER Roberte	

- 17 M. DUVERT Gilles
- 18 Mme BALICCO Marie-Paule
- 19 M. CUCHET Frederic
- 20 Mme BERTHOUD Françoise
- 21 M. ABRAMOWITCH Jean-Marc
- 22 Mme GLOUX Isabelle
- 23 M. POMMIER Nicolas
- 24 Mme CHARDONNEL Sonia
- 25 M. GANDINI Gabriel (Nationalité : Italienne)
- 26 Mme BOUJARD Michele
- 27 M. JARRY Frédéric
- 28 Mme BERSCH Béate (Nationalité : Allemande)
- 29 M. JOSSERAND Jean-Yves

03 CHANGEZ D'AIR !

Conduite par : Mme DULONG Brigitte

- | | |
|---------------------------------|-----|
| 1 Mme DULONG Brigitte | Oui |
| 2 M. ROBERT Laurent | |
| 3 Mme BOULLEN MURIENNE Florence | |
| 4 M. ROUMENOFF Jean-Michel | |
| 5 Mme BARET Jacqueline | |
| 6 M. WARGNIER Philippe | Oui |
| 7 Mme NGUYEN-FRANÇOIS Laurence | Oui |
| 8 M. MARCO Philippe | Oui |
| 9 Mme STEFANOWSKI Katia | |
| 10 M. DEIBER Marc | |
| 11 Mme DE PALO Françoise | |
| 12 M. BONNET Olivier | |
| 13 Mme GASPARD Maryse | |
| 14 M. DUBUISSON Eric | |
| 15 Mme NICOL Catherine | |
| 16 M. CUNY Bernard | |
| 17 Mme CONTET Sylvie | |
| 18 M. GERBER Ivan | |
| 19 Mme HUG Danièle | |
| 20 M. CURT Christophe | |
| 21 Mme SENTENAC Fanny | |
| 22 M. DAMPNE Géraud | |
| 23 Mme BUIITH Blandine | |
| 24 M. PRINCE Yves | |
| 25 Mme FUGIER Amandine | |
| 26 M. MARQUIS Jacques | |
| 27 Mme MARCO Christine | |
| 28 M. BOULLEN Guillaume | |
| 29 Mme GOURGAND Sophie | |

423 - Saint-Martin-le-Vinoux

01 Saint-Martin-le-Vinoux citoyenne écologique et solidaire

Conduite par : M. GROS Christian

- | | |
|-----------------------|-----|
| 1 M. GROS Christian | Oui |
| 2 Mme KRAÏM Fatima | |
| 3 M. BERNHEIM Florian | |
| 4 Mme TOURMEN Anne | Oui |

Livre des listes détaillées

Candidat au conseil
communautaire

- 5 M. LAGANE Romaric
- 6 Mme PELISSIER Caroline
- 7 M. ANDRIEU Frédéric
- 8 Mme BASSOLS Monique
- 9 M. LATRECHE Salim
- 10 Mme HURET Julie
- 11 M. AUGER Mathieu
- 12 Mme MASSON Florentine
- 13 M. CHELIN Yoann
- 14 Mme RIFFARD Coline
- 15 M. GACI Ramdane
- 16 Mme BRULET Virginie
- 17 M. PICHON Didier
- 18 Mme AVET-LE-VEUF Coralie
- 19 M. VERDOL Philippe
- 20 Mme CABRIERE Hélène
- 21 M. HUSSON Laurent
- 22 Mme AMIRANTE Charlotte
- 23 M. BOINON Nicolas
- 24 Mme BARBAN Lucie
- 25 M. TORRES Joaquin
- 26 Mme BURAT Jutta (Nationalité : Allemande)
- 27 M. LENFANT Michel
- 28 Mme HEZZAT Catherine
- 29 M. CALIN Bernard Edouard

Oui

02 Lutte ouvrière - Faire entendre le camp des travailleurs

Conduite par : Mme TULIPE Christine

- 1 Mme TULIPE Christine
- 2 M. MONTIER Bernard
- 3 Mme LAISSOUK Khamsa
- 4 M. SOUCHE Christian
- 5 Mme ALLINEI Anne-Marie
- 6 M. NASELLI Henri
- 7 Mme BAZIZE Samira
- 8 M. ARNAUD Denis
- 9 Mme CHANOIR Aude
- 10 M. GONCALVES TEIXEIRA Nuno (Nationalité : Portugaise)
- 11 Mme MOCCI Alexia
- 12 M. MATOKO Maurice
- 13 Mme BOUTIGANE LAISSOUK Sarra
- 14 M. REPELLIN Jean-Baptiste
- 15 Mme NOKRA Saïda
- 16 M. TESNIER Léo
- 17 Mme BOUVIER Christèle
- 18 M. GRAND Roger
- 19 Mme CUSSINET Joëlle
- 20 M. MOCCI Jean-Franck
- 21 Mme CICERELLO Michèle
- 22 M. CASTILLO LABRIN Pavel
- 23 Mme BUCHLOH Michèle
- 24 M. AMATO Gaetan
- 25 Mme BAZIZE Line
- 26 M. NASELLI Mathieu

Oui

Oui

Oui

- 27 Mme RODRIGUEZ Aïda
- 28 M. BRISCHOUX Pierre
- 29 Mme COCHARD Marie-Josée

03 Saint-Martin-le-Vinoux à cœur

Conduite par : M. LAVAL Sylvain

- | | |
|---------------------------------|-----|
| 1 M. LAVAL Sylvain | Oui |
| 2 Mme COLPIN Stéphanie | |
| 3 M. DOZIER Marc | |
| 4 Mme FAYE-MARDIROSSIAN Anahide | Oui |
| 5 M. BOUALITA Mouhnir | Oui |
| 6 Mme LOPEZ Virginie | |
| 7 M. MARTORANA David | |
| 8 Mme BENECH Cécile | |
| 9 M. GOSSE Vincent | |
| 10 Mme PERINEL Mireille | |
| 11 M. POTHIER-DENIS Hervé | |
| 12 Mme ABBATTISTA Angèle | |
| 13 M. VIAL René | |
| 14 Mme COUTURIER Alexandra | |
| 15 M. CALVO Frédéric | |
| 16 Mme LENOBLE Marie-Anne | |
| 17 M. BOUCHET Morgan | |
| 18 Mme OBEID Marianne | |
| 19 M. HEINRICH Pierre | |
| 20 Mme BEKKAL Sophie | |
| 21 M. ZIDOUN Yanice | |
| 22 Mme BEGHIDJA Nawel | |
| 23 M. REY Christian | |
| 24 Mme MARSEILLE Murielle | |
| 25 M. COLLIAT Norbert | |
| 26 Mme EL MOUSSAOUI Yasmina | |
| 27 M. TERRAES Pierre | |
| 28 Mme ROCHE Chantal | |
| 29 M. HAMADENE Othmane | |
| 30 Mme FUGAIN Claude | |
| 31 M. MOLLARD Jacques | |

425 - Saint-Maurice-l'Exil

01 L'AVENIR DE SAINT MAURICE L'EXIL AVEC VOUS

Conduite par : M. GENTY Philippe

- | | |
|------------------------------|-----|
| 1 M. GENTY Philippe | Oui |
| 2 Mme RABIER Christine | Oui |
| 3 M. CORRADINI Louis | Oui |
| 4 Mme LIBERO Marie-France | Oui |
| 5 M. RULLIERE Claude | Oui |
| 6 Mme CHOUGHANE Aïda | Oui |
| 7 M. NOTTEGHEM Jean-Philippe | Oui |
| 8 Mme LACONDEMINE Florence | Oui |
| 9 M. CHERVEL Jean-Luc | |
| 10 Mme REBOULET Marie | |
| 11 M. FABBRI Lucien | |
| 12 Mme BENHALLA Violette | |

- 13 M. ROYE Dominique
- 14 Mme BEAUVEIL Colette
- 15 M. GAY Romain
- 16 Mme PICARD Catherine
- 17 M. MALLET Sébastien
- 18 Mme CHARBIN Dominique
- 19 M. FERNANDEZ Christophe
- 20 Mme ABMESELELEME Sylvie
- 21 M. ULL Jean-Jacques
- 22 Mme ROUX Christelle
- 23 M. ROUCAUTE Francis
- 24 Mme HAMMADI Farida
- 25 M. RAHMANE Ahmed
- 26 Mme NIVON Martine
- 27 M. FERRY David
- 28 Mme VINGERDER Naïma
- 29 M. PERILLARD Yoann
- 30 Mme BILLET Valérie
- 31 M. THOMMES Patrick

431 - Saint-Nazaire-les-Eymes

01 Un village des valeurs

Conduite par : Mme FLAMAND Michèle

- | | |
|--------------------------------|-----|
| 1 Mme FLAMAND Michèle | Oui |
| 2 M. BENOIT Claude | Oui |
| 3 Mme LAMBINET Catherine | Oui |
| 4 M. GARCIA Georges | |
| 5 Mme PONCET Janine | |
| 6 M. BERNE Denis | |
| 7 Mme AMBLARD Viviane | |
| 8 M. CHARPENTIER Eric | |
| 9 Mme BOUZON Elodie | |
| 10 M. GIRAUDIN Jean-Christophe | |
| 11 Mme CORREARD Nathalie | |
| 12 M. VERDURAND Yves | |
| 13 Mme MENEAU Gwladys | |
| 14 M. ANCELIN Jean-Pierre | |
| 15 Mme MOUNIER Valerie | |
| 16 M. CORCELLI Gaetano | |
| 17 Mme PERROUD Valerie | |
| 18 M. DA SILVA René | |
| 19 Mme REYMOND Nathalie | |
| 20 M. PAGNIER Jean-Louis | |
| 21 Mme ROCH Anne | |
| 22 M. PERRIER Gerard | |
| 23 Mme STUMPF Martina | |

433 - Saint-Nizier-du-Moucherotte

01 Saint Nizier, un projet pour un territoire durable

Conduite par : M. GIRARD Franck

- | | |
|------------------------|-----|
| 1 M. GIRARD Franck | Oui |
| 2 Mme SCHULD Catherine | Oui |

- 3 M. GANDIT Philippe
- 4 Mme MOISAN Marie-Hélène
- 5 M. RONY François
- 6 Mme VALL Xénia
- 7 M. ADENOT Jacques
- 8 Mme PLAT Nathalie
- 9 M. BUCCI Christophe
- 10 Mme SOUBEYRAN Emmanuelle
- 11 M. CASSAR Fabrice
- 12 Mme TOURNIER Josiane
- 13 M. FIGARI Xavier
- 14 Mme CHARITAT Sandrine
- 15 M. JALLAT Jérémy

Oui
Oui

436 - Saint-Paul-de-Varces

01 Saint-Paul de Varces, passionnément!

Conduite par : M. RICHARD David

- 1 M. RICHARD David
- 2 Mme CURTET Cécile
- 3 M. FATTORI Cyrille
- 4 Mme FAUBERT Sandrine
- 5 M. BRAISAZ Joel
- 6 Mme SIBILLE Mylene
- 7 M. TETIN Gilles
- 8 Mme CAZAUX Valérie
- 9 M. SPIRHAZL Guillaume
- 10 Mme FOUILLÉ Marianne
- 11 M. SAIDI Jean François
- 12 Mme GARNIER Lucile
- 13 M. RUBIO John
- 14 Mme ORIOL Clotilde
- 15 M. CONTARD Raymond
- 16 Mme TISSERAND Angélique
- 17 M. LE FORESTIER Thierry
- 18 Mme RODARY Cécile
- 19 M. METZGER Denis

Oui
Oui

02 Vivre à St Paul de Varces

Conduite par : M. BONZY Denis

- 1 M. BONZY Denis
- 2 Mme CROZIER Caroline
- 3 M. CARMINATI Severin
- 4 Mme BONZY Ombeline
- 5 M. RIBOULET Philippe
- 6 Mme SACCHETTO Cassandra
- 7 M. TRIOULLIER Gwenaël
- 8 Mme POMMIER Chéhrazade
- 9 M. ROUX Rudy
- 10 Mme CAYER-BARRIOZ Sandra
- 11 M. PEGUILHAN Yannick
- 12 Mme PILOT Fhuguette
- 13 M. MANGIONE Michel
- 14 Mme POLVENT Candie

Oui
Oui

- 15 M. DE THIERSANT Philippe
- 16 Mme CIPRIANI Geneviève
- 17 M. DEGUILLAUME Laurent
- 18 Mme TOTA Nathalie
- 19 M. DIEM Jean-Claude

03 AVEC VOUS PREPARONS DEMAIN

Conduite par : M. DIAZ François

- 1 M. DIAZ François Oui
- 2 Mme CARLIER Elisabeth
- 3 M. PICHON Laurent
- 4 Mme GRATTAROLY Laurence Oui
- 5 M. MICHAUD Jean-Claude
- 6 Mme CALATAYUD Marjory
- 7 M. ZAMBITO Jacques
- 8 Mme ZAMMUTO Emmanuelle
- 9 M. PETRIZELLI Jean-Luc
- 10 Mme PIEDIMONTE Audrey
- 11 M. JULIEN Christian
- 12 Mme SCORDEL Célia
- 13 M. PICCO Cyrille
- 14 Mme DUPONT Virginie
- 15 M. BOUVIER Renaud
- 16 Mme DEUIL Nathalie
- 17 M. MIETTON Pierre
- 18 Mme LEGRAND Edith
- 19 M. GOAPER Herve

439 - Crêts en Belledonne

01 Crêts en Belledonne Demain

Conduite par : M. CROUTEIX Michel

- 1 M. CROUTEIX Michel Oui
- 2 Mme JOUNEAU Catherine
- 3 M. VILLOT Jean-Paul
- 4 Mme ZAPPIA Jacqueline
- 5 M. FRAISSE Bruno
- 6 Mme DAVID Francine Oui
- 7 M. MENDUNI Laurent Oui
- 8 Mme PICARD-RICHARD Chantal
- 9 M. ODDOU Pierre
- 10 Mme BADAROUX Françoise
- 11 M. TALON Julien
- 12 Mme RAMON Christine
- 13 M. GILLET Philippe
- 14 Mme ALVAREZ Ginette
- 15 M. LANGARD Alain
- 16 Mme DANDREA Nicole
- 17 M. BERNIZET Franck
- 18 Mme LAUREYS Anne
- 19 M. CARTIER MILLON Raymond
- 20 Mme ZANARDI Emilie
- 21 M. STRAPPAZZON Sebastien
- 22 Mme BRESCIANI Celestina (Nationalité : Italienne)

- 23 M. CHABERT Herve
- 24 Mme DURAND Anne-Marie
- 25 M. MANGIONE Joseph
- 26 Mme MARTIN-MOREL Marie Claude
- 27 M. CORNU Jean-Virgile

02 ENSEMBLE POUR CRETS

Conduite par : M. TABET Youcef

- 1 M. TABET Youcef Oui
- 2 Mme DARBON Agnès
- 3 M. LAMBERT Pierre
- 4 Mme MENGUY Laurie
- 5 M. BRUNET-MANQUAT Laurent
- 6 Mme GADEL Nelly Oui
- 7 M. LARDIERE Jerome Oui
- 8 Mme TRIOT-VANEL Céline
- 9 M. DALBAN-CANASSY Daniel
- 10 Mme GIRAULT-FERRARI Jeanne-Marie
- 11 M. LAVAL Frédéric
- 12 Mme LAIGROZ-DINCULESCU Cécile
- 13 M. BACHELOT Pierre
- 14 Mme CARRE Cecile
- 15 M. CHABUT Franck
- 16 Mme MIETTON Eve
- 17 M. GIVAUDAN Maxime
- 18 Mme TRUCHASSOUT Vanessa
- 19 M. JOUVEL-TRIOULET Stephane
- 20 Mme GEST Veronique
- 21 M. FALL David
- 22 Mme BERNARD Marie-Anne
- 23 M. HERAUD Régis
- 24 Mme BONNEFOND Marie-Josèphe
- 25 M. PONT Philippe
- 26 Mme DIDELLE Florence
- 27 M. BOURCIER Francis

442 - Saint-Pierre-de-Chartreuse

01 VILLAGE 4 SAISONS, " J'Y CROIS"

Conduite par : M. KOCH Benoit

- 1 M. KOCH Benoit Oui
- 2 Mme BRUN Sylvie Oui
- 3 M. GUERPILLON Yves Oui
- 4 Mme SOYEUX Emilie
- 5 M. DEL-LITTO François
- 6 Mme SESTIER Céline
- 7 M. BAULE Fabien
- 8 Mme DEZEMPTE Julie
- 9 M. TROUILHET Michel
- 10 Mme GAUDE Isabelle
- 11 M. SESTIER Clément
- 12 Mme ROGIER Céline
- 13 M. MICHEL Bernard
- 14 Mme BAFFERT Stéphanie

- 15 M. DALLUNG Pascal
- 16 Mme SOYEUX Brigitte
- 17 M. CLARET Stéphane

02 J'AIME SAINT PIERRE DE CHARTREUSE

Conduite par : M. GUSMEROLI Stéphane

- 1 M. GUSMEROLI Stéphane Oui
- 2 Mme CABROL Dominique
- 3 M. JEANTET Olivier
- 4 Mme LASIO Cécile Oui
- 5 M. LECAT Rudi
- 6 Mme BARRIS Fabienne
- 7 M. BECLE-BERTRAND Guy Oui
- 8 Mme GARCIN-MARROU Claire
- 9 M. DAVIAUD Eric
- 10 Mme SAUGE MOLLARET Fabienne
- 11 M. MONTAGNAT Bruno
- 12 Mme GERONDEAU Jeanne
- 13 M. BIACHE Alain
- 14 Mme DUMESTRE Christine
- 15 M. LEVOIR Stéphane
- 16 Mme DECORET Fabienne

448 - Saint-Prim

01 VOUS ACCOMPAGNER AU QUOTIDIEN

Conduite par : M. CROS Michel

- 1 M. CROS Michel Oui
- 2 Mme RAVET Brigitte
- 3 M. JAVERLIAC Christian
- 4 Mme MONNOT Sylviane Oui
- 5 M. DE MARTINI Philippe
- 6 Mme BONNETON Catherine
- 7 M. CHARDON Yoann
- 8 Mme CABRERA Isabelle
- 9 M. COLOMBON Stéphane
- 10 Mme DEFAIX Célia
- 11 M. DENOLLY Franck
- 12 Mme GARDETTE Cindy
- 13 M. HAPIAK Christophe
- 14 Mme MERLET Audrey
- 15 M. VERRIER Denis
- 16 Mme ALONSO Isabelle
- 17 M. BLANCHARD Sébastien

449 - Saint-Quentin-Fallavier

01 CONTINUONS D'AGIR POUR SAINT QUENTIN FALLAVIER

Conduite par : M. BACCONNIER Michel

- 1 M. BACCONNIER Michel Oui
- 2 Mme LIGONNET Andrée Oui
- 3 M. GAGET Mathieu Oui
- 4 Mme PUVIS DE CHAVANNES Cécile
- 5 M. HOURIEZ Henri

Livre des listes détaillées

Candidat au conseil
communautaire

6	Mme JOBERT Beatrice	
7	M. CACALY Alexandre	
8	Mme JULLIEN Emilie	
9	M. PIREAUX Jean-Marc	
10	Mme CACALY Bernadette	
11	M. MUNOZ Luis	
12	Mme GRAS Evelyne	Oui
13	M. BACCONNIER Nicolas	
14	Mme RUELLE Sylvie	
15	M. BARTHALAY Gregory	
16	Mme SACI Nawel	
17	M. PASTOR Laurent	Oui
18	Mme BARBIER Carole	
19	M. BRAYER Christian	
20	Mme LAVIELLE Geraldine	
21	M. DEGLAINE Thierry	
22	Mme CHAMPAVIER-BAHOUYA Laurie	
23	M. MOREL Jean-Paul	
24	Mme HAON Christelle	
25	M. GOYET Frederic, Guy	
26	Mme THOMASSET Diane	
27	M. TANNER Daniel	
28	Mme DELAPORTE Liliane	
29	M. BISSUEL Jean	
30	Mme GAILLARD Carole	
31	M. NECTOUX Charles	
02 NOUVEL ELAN CITOYEN		
Conduite par : M. CICALA David		
1	M. CICALA David	Oui
2	Mme MONACO Astrid	
3	M. SAUMON Patrice	
4	Mme ALPHONSINE Fabienne	
5	M. RONDOT Grégory	
6	Mme MAGE Sophie	
7	M. GACHET Jean-François	
8	Mme MANSION Melody	
9	M. CICALA Quentin	
10	Mme BEDEAU DE L'ECOCHERE Odile	
11	M. BOURSE Victor	
12	Mme PERRET Béatrice	Oui
13	M. BELAIDI Noel	
14	Mme PAGNEUX Sabrina	
15	M. VACHER Norbert	Oui
16	Mme MAGE Elodie	Oui
17	M. PAGADOR José	Oui
18	Mme LATOUI Maëva	
19	M. LLORED Yoan	
20	Mme MOKRANI Kheiria	
21	M. OLAGNON Thierry	
22	Mme SANCHEZ Genevieve	
23	M. VACHON Nicolas	
24	Mme GAULTIER Sophie	
25	M. BONNET Maxime	

- 26 Mme PIRAS Vanessa
- 27 M. AUGUSTIN Pierre
- 28 Mme ARROYO Siham
- 29 M. PETIT Christian

03 ENSEMBLE POUR SAINT-QUENTIN-FALLAVIER

Conduite par : M. LIAUD Christophe

- | | |
|----------------------------|-----|
| 1 M. LIAUD Christophe | Oui |
| 2 Mme BOURGEON Corinne | Oui |
| 3 M. LELIEVRE Franck | Oui |
| 4 Mme VUILLOT Gaëlle | Oui |
| 5 M. BERENGUER Sébastien | Oui |
| 6 Mme BENETON Corinne | |
| 7 M. GINET Nicolas | |
| 8 Mme PESSIN Corinne | |
| 9 M. BOUÉ Joël | |
| 10 Mme ROQUE Emilie | |
| 11 M. PACCOT Raphaël | |
| 12 Mme FERRAND Sarah | |
| 13 M. BETTON Georges | |
| 14 Mme SAUVÉ Françoise | |
| 15 M. MANCEL Philippe | |
| 16 Mme HEINE Christine | |
| 17 M. FALCONNET Éric | |
| 18 Mme CORTES Marie | |
| 19 M. PACCOT François | |
| 20 Mme CABANES Marjorie | |
| 21 M. BELAÏDI Karim | |
| 22 Mme AZEVEDO Amandine | |
| 23 M. SANTOS Frédéric | |
| 24 Mme GARNIER Corinne | |
| 25 M. THUILLIER Florian | |
| 26 Mme VIGNARDET Véronique | |
| 27 M. LIAUD Louis | |
| 28 Mme COLLION Gisèle | |
| 29 M. VAVRE Pierre | |
| 30 Mme LELIEVRE Priscille | |
| 31 M. MORALES Julien | |

450 - Saint-Quentin-sur-Isère

01 SAINT QUENTIN A VENIR

Conduite par : M. FAURE Jean-Pierre

- | | |
|---------------------------|-----|
| 1 M. FAURE Jean-Pierre | Oui |
| 2 Mme MIRGALET Frédérique | Oui |
| 3 M. MACQUET Philippe | Oui |
| 4 Mme BATTEUX Aimée | |
| 5 M. ANDRE Camille | |
| 6 Mme BOSCH Elvire | |
| 7 M. BAUDINO Alain | |
| 8 Mme SUCO Miranda | |
| 9 M. PERRIN Jacques | |
| 10 Mme CHATELAIN Florence | |
| 11 M. HALILAJ Bajram | |

- 12 Mme DENIS Auriane
- 13 M. TEGNY Christian
- 14 Mme LOMBARDOT Sonia
- 15 M. KASPERSKI Jean-Marie
- 16 Mme SALINGUE Joëlle

451 - Saint-Romain-de-Jalionas

01 POURSUIVRE ENSEMBLE À SAINT-ROMAIN DE JALIONAS

Conduite par : M. BEKHIT Thierry

- 1 M. BEKHIT Thierry Oui
- 2 Mme SOUTO AGUIAR Géraldine
- 3 M. DESCAMPS Gil
- 4 Mme GARNIER-MICHELIN Sophie Oui
- 5 M. REIX Stéphane
- 6 Mme BARTELDT Carole
- 7 M. SCAPPATICCI Patrick
- 8 Mme CLUZEL Marie-Christine
- 9 M. DI MARCO Jean-Pierre
- 10 Mme BERT Isabelle
- 11 M. SARTEL Richard Oui
- 12 Mme SAINDEFF Carole Oui
- 13 M. RIGOLLET Régis
- 14 Mme LEMAY Joelle
- 15 M. BERTRAND Denis
- 16 Mme DADAM Linda
- 17 M. PAVIOLO Cedric
- 18 Mme BOURNE Delphine
- 19 M. HOSTIER Stephane
- 20 Mme SAINT-GENIS Florence
- 21 M. VIENNOIS Michel
- 22 Mme ZANNELLA Marianna
- 23 M. BUHOT Sylvain
- 24 Mme MARTOS Rose Marie
- 25 M. EXPOSITO GASCON Frederic

02 S'UNIR POUR AGIR À SAINT-ROMAIN DE JALIONAS

Conduite par : M. GRAUSI Jérôme

- 1 M. GRAUSI Jérôme Oui
- 2 Mme GEORGES Corinne Oui
- 3 M. ROMANOTTO Nicolas Oui
- 4 Mme DECHANOZ Sylvie Oui
- 5 M. NESMOZ David
- 6 Mme LEROUX Aurélie
- 7 M. MARTELIN Yves
- 8 Mme MARIANO Gina, Amédée, Maria
- 9 M. DUHAMEL Gaël, Pierre, Paul
- 10 Mme MANENTI Sophie
- 11 M. KJAN Sylvain
- 12 Mme SAETERO Soledad
- 13 M. TORRES Jérôme
- 14 Mme FRANCO Maëlle
- 15 M. DI CIOCCIO Pietro
- 16 Mme YAGMOURIAN Karine, Valérie

- 17 M. MOLLARD Yoann, Pierre, François
- 18 Mme DEVELAY Fabienne
- 19 M. DESHAYS Rémy
- 20 Mme NOUET Sylvianne
- 21 M. RAFFELLI Gaël
- 22 Mme BRUDERLI Mariane, Dominique, Alexandra
- 23 M. MILAN Sylvain
- 24 Mme MICHAUD Stéphanie
- 25 M. VILLOT Olivier

453 - Saint-Romans

01 CONTINUONS ENSEMBLE POUR SAINT ROMANS

Conduite par : M. CREACH Yvan

- | | |
|-------------------------------|-----|
| 1 M. CREACH Yvan | Oui |
| 2 Mme BLAMBERT Micheline | Oui |
| 3 M. ROLLAND Eric | Oui |
| 4 Mme CHOURREAU Gisèle | |
| 5 M. MURE-RAVAUD Jérôme | |
| 6 Mme TRIBBIA Karine | |
| 7 M. MICLO Damien | |
| 8 Mme MANIGNAL Amandine | |
| 9 M. HAMEL Sylvain | |
| 10 Mme LARTIGUE Carine | |
| 11 M. STOOSS Nathan | |
| 12 Mme BERNARD Sandrine | |
| 13 M. BUREAUX Jean-Pierre | |
| 14 Mme ARNAUD Marie-Françoise | |
| 15 M. LAMBERTON Michel | |
| 16 Mme BEYLE Sylvie | |
| 17 M. HAMOUDI Brahim | |
| 18 Mme BOMPARD Caroline | |
| 19 M. LUYA Olivier | |

454 - Saint-Sauveur

01 SAINT SAUVEUR A VENIR

Conduite par : M. MANOUVRIER Jean-Louis

- | | |
|------------------------------|-----|
| 1 M. MANOUVRIER Jean-Louis | Oui |
| 2 Mme MARCHAND Sandrine | |
| 3 M. FUSTIER Alain | |
| 4 Mme BONNET Christiane | |
| 5 M. ROMERA Joseph | |
| 6 Mme CERON Lysiane | Oui |
| 7 M. GUILHERMET Stéphane | Oui |
| 8 Mme CARTIER Nadège | Oui |
| 9 M. RETUREAU Gilles | |
| 10 Mme AGNUS Christelle | |
| 11 M. ELSENER-ROCHE Stéphane | |
| 12 Mme CHAPUIS-ROUX Martine | |
| 13 M. RUIS Hugues | |
| 14 Mme MIEDICO Antoinette | |
| 15 M. LARROUDE Noel | |
| 16 Mme MEYNIER Christelle | |

- 17 M. METZLAFF Norbert
- 18 Mme BILLY Danielle
- 19 M. LOIODICE Joseph

02 ENSEMBLE POUR SAINT SAUVEUR

Conduite par : Mme DABADIE Marie-Jeanne

- | | |
|----------------------------|-----|
| 1 Mme DABADIE Marie-Jeanne | Oui |
| 2 M. DEZANDRE Didier | Oui |
| 3 Mme DE CASTRO Anne | |
| 4 M. FEUGIER Thierry | |
| 5 Mme BOURGEOIS Philomène | Oui |
| 6 M. CHALOIN Michel | Oui |
| 7 Mme FOMBARON Cécile | |
| 8 M. PERROT Jean-Pierre | |
| 9 Mme RENARD Françoise | |
| 10 M. TOURNIER Jean-Luc | |
| 11 Mme CHALANCON Jacky | |
| 12 M. MATRAIRE Alexandre | |
| 13 Mme MACCAGNO Sophie | |
| 14 M. MOCELLIN Christophe | |
| 15 Mme MAILLOT Nelly | |
| 16 M. DUBOUCHEZ Sébastien | |
| 17 Mme TROUILLET Catherine | |
| 18 M. BELLE Max | |
| 19 Mme MICHALLAT Sandrine | |

455 - Saint-Savin

01 SAINT-SAVIN SIMPLEMENT

Conduite par : M. DURAND Fabien

- | | |
|------------------------------|-----|
| 1 M. DURAND Fabien | Oui |
| 2 Mme VERLAQUE Florence | Oui |
| 3 M. CREMONESI Jean-Michel | |
| 4 Mme CONTAMIN Angélique | |
| 5 M. DIMIER Claude | |
| 6 Mme GUILLOT Delphine | |
| 7 M. COCAT Christian | |
| 8 Mme DUJARDIN Eveline | |
| 9 M. ROZE Patrick | |
| 10 Mme GONCALVES Marie-Laure | |
| 11 M. DENIS Christophe | Oui |
| 12 Mme LINAGE Catherine | |
| 13 M. ROESCH Franck | |
| 14 Mme MAULOUET Anne-Lise | Oui |
| 15 M. PAILLOT Daniel | |
| 16 Mme DUGUE Élodie | |
| 17 M. MILLON Nicolas | |
| 18 Mme BASSET Rachel | |
| 19 M. RAVET Clément | |
| 20 Mme MATHIEU Virginie | |
| 21 M. GINET Alexandre | |
| 22 Mme BINET Claude | |
| 23 M. FLANDRIN Téo | |
| 24 Mme MONTOVERT Viviane | |

- 25 M. ABDELKRIM Bachir
- 26 Mme CASTELLI Célia
- 27 M. BUYAT Laurent

02 S'unir pour l'avenir

Conduite par : M. TORRES Gilles

- | | |
|-----------------------------|-----|
| 1 M. TORRES Gilles | Oui |
| 2 Mme PONCELET Alexandra | Oui |
| 3 M. ROUSSEL Jean-Philippe | |
| 4 Mme ARNAUD Marie-Noëlle | |
| 5 M. BIANZANI Romain | |
| 6 Mme TONEGHIN Sylvie | |
| 7 M. TISSERAND Philippe | Oui |
| 8 Mme MARECHAL Maïwenn | |
| 9 M. SEGHERS Jean-Claude | |
| 10 Mme LACROIX Christine | Oui |
| 11 M. FAVERJON Gérard | |
| 12 Mme MUSANO Marlène | |
| 13 M. WIRTH Jean-Pierre | |
| 14 Mme RIBAUD Valerie | |
| 15 M. BONNAIRE Jean-Marie | |
| 16 Mme PEROZ Chantal | |
| 17 M. POIZAT Denis | |
| 18 Mme IRIGARAY Florence | |
| 19 M. PONCELET Astane | |
| 20 Mme VELLETT Mathilde | |
| 21 M. LEE Frédéric | |
| 22 Mme CAMUS Anne | |
| 23 M. COELHO Emmanuel Julio | |
| 24 Mme PUISEUX Laurence | |
| 25 M. ROUARD Jean-Luc | |
| 26 Mme NAVEAU Bernadette | |
| 27 M. MERMET Jean-Luc | |

457 - Saint-Siméon-de-Bressieux

01 AVEC VOUS, SAINT SIMÉON DEMAIN

Conduite par : M. SAVIGNON Eric

- | | |
|------------------------------|-----|
| 1 M. SAVIGNON Eric | Oui |
| 2 Mme PAUL Fabienne | Oui |
| 3 M. DESCOURS Christian | Oui |
| 4 Mme POURCEL Sandrine | |
| 5 M. GLANDUT Pierre | |
| 6 Mme BOUVIER-RAMBAUD Sylvie | Oui |
| 7 M. TENA Gilbert | Oui |
| 8 Mme CHARLET Mylène | |
| 9 M. DARBONVILLE Arnaud | |
| 10 Mme TOMASINA Bénédicte | |
| 11 M. LECOUTRE Martial | |
| 12 Mme HUSSON Astrid | |
| 13 M. GOURDAIN Jean-François | |
| 14 Mme SECOND Ghislaine | |
| 15 M. GARNIER Philippe | |
| 16 Mme BOUADDI Lina | |

- 17 M. CAILLAT Jean-Michel
- 18 Mme DUPORT Valérie
- 19 M. PERALDI Franck
- 20 Mme PORCHEY Marie Luce
- 21 M. GILIBERT Brice
- 22 Mme MARILLAT Gaëlle
- 23 M. THIVOZ Florian

463 - Saint-Vérand

01 SAINT VERAND AGIR ENSEMBLE

Conduite par : M. GENOVESE Fabrice

- | | |
|--------------------------|-----|
| 1 M. GENOVESE Fabrice | Oui |
| 2 Mme ISSARTEL Noémie | Oui |
| 3 M. CHEVALLIER Pierre | Oui |
| 4 Mme GENOVESE Angélique | |
| 5 M. PEREIRA Anthony | |
| 6 Mme SUCHET Aurélie | |
| 7 M. ZEGHDANE Oualid | |
| 8 Mme RONZIER Elodie | |
| 9 M. BLANC Nicolas | |
| 10 Mme DORNE Aurélie | |
| 11 M. CARTIER Damien | |
| 12 Mme NABERT Laure | |
| 13 M. BRENAT Yoann | |
| 14 Mme MONNET Véronique | |
| 15 M. GRISONI Julien | |
| 16 Mme MONTANT Laurie | |
| 17 M. VITON Ismaël | |
| 18 Mme LE PAUMIER Samira | |
| 19 M. VALENTE Lionel | |

02 Saint Vérand, une commune, un territoire, un engagement

Conduite par : Mme UNI Dominique

- | | |
|---------------------------|-----|
| 1 Mme UNI Dominique | Oui |
| 2 M. GORON Jean-Philippe | Oui |
| 3 Mme MULLER Claude | Oui |
| 4 M. GAILLARD Olivier | |
| 5 Mme GALINDO Gwenaëlle | |
| 6 M. TOURNOUD Stéphane | |
| 7 Mme GAIFFIER Muriel | |
| 8 M. GIROUD Patrick | |
| 9 Mme INARD Lysiane | |
| 10 M. BOURGOGNE Jean-Marc | |
| 11 Mme JUHASZ Isabelle | |
| 12 M. MOTTUEL Michel | |
| 13 Mme FERRIER Fabienne | |
| 14 M. DUCROS Jacques | |
| 15 Mme SEURAT Aurélie | |
| 16 M. BERTRAND Patrice | |
| 17 Mme BOSSAN Laure | |
| 18 M. JULLIN Franck | |
| 19 Mme DELAYE Véronique | |

464 - Saint-Victor-de-Cessieu

01 AGIR ENSEMBLE

Conduite par : M. GALLET Jean-Charles

1 M. GALLET Jean-Charles	Oui
2 Mme FERROUD Isabelle	Oui
3 M. LOVET Jean-Pierre	Oui
4 Mme DE ROECK Maryline	
5 M. TERRIER Sébastien	
6 Mme BADIN Irène	
7 M. DURAND Maxime	
8 Mme PITAUT Maud	
9 M. FAYET Jean-Luc	
10 Mme FOURNIER Isabelle	
11 M. MONTFOLLET Sébastien	
12 Mme GRUFFAZ Colette	
13 M. BONTOUX Michel	
14 Mme LACAN Alda	
15 M. OLLAGNIER Sébastien	
16 Mme TARAMASZ Sandrine	
17 M. REVOL Franck	
18 Mme AMAND Christelle	
19 M. MONAT Patrice	
20 Mme BROGERE Estelle	
21 M. MALJOURNAL Nicolas	

02 SAINT-VICTOR DE CESSIEU, AVEC VOUS

Conduite par : M. VINCENT Ludovic

1 M. VINCENT Ludovic	Oui
2 Mme BENEDETTI Laetitia	
3 M. MARTINON Thomas	
4 Mme HALLER Sylvie	Oui
5 M. SAUGEY Yoann	
6 Mme SALAMAND Blandine	
7 M. GUIEM Louis	Oui
8 Mme LOPEZ Raphaëlle	
9 M. CUTIVET Michel	
10 Mme MUET Sophie	
11 M. FRIZON Corentin	
12 Mme MERCIER Christine	
13 M. VERNAY Pascal	
14 Mme BRIVET Alexandra	
15 M. DURAND Stéphane	
16 Mme BILLARD Annabelle	
17 M. ARMAGANIAN Maurice	
18 Mme DECOMBE Solène	
19 M. FIARD Alain	

465 - Saint-Victor-de-Morestel

01 AVANÇONS ENSEMBLE POUR SAINT-VICTOR-DE-MORESTEL

Conduite par : Mme LUZET Frédérique

1 Mme LUZET Frédérique	Oui
2 M. GIPPET Gilbert	Oui

- 3 Mme MAZERON Emilie
- 4 M. RAY Pierrick
- 5 Mme PEYROL Sandra
- 6 M. RADONDY-BUISSON Stéphane
- 7 Mme VIGNON Valérie
- 8 M. CHARGROS Alain
- 9 Mme TAVAGNUTTI Estelle
- 10 M. BELLANCA Richard
- 11 Mme VICAT Marie-Claude
- 12 M. DE VAUJANY Pierrick
- 13 Mme VINCENT Aurélie
- 14 M. BARRIER Alexandre
- 15 Mme BRUNET Stéphanie
- 16 M. PEYRONNET Mickaël
- 17 Mme PEGOUD Charlotte

466 - Saint-Vincent-de-Mercuze

01 SAINT VINCENT DEMAIN

Conduite par : M. BAUDAIN Philippe

- | | |
|--------------------------|-----|
| 1 M. BAUDAIN Philippe | Oui |
| 2 Mme PILLARD Catherine | |
| 3 M. BURDET Gérard | |
| 4 Mme DANIELI Claude | Oui |
| 5 M. BRELLIER Jean-Paul | |
| 6 Mme ANDRÉ Béatrice | |
| 7 M. ANTONIAZZI Denis | |
| 8 Mme JANONA Pauline | |
| 9 M. LEMIERE Patrik | |
| 10 Mme LE MEUT Gaelle | |
| 11 M. STRENTZ Arnaud | |
| 12 Mme FIEVET Claire | |
| 13 M. BALASTEGUI Louis | |
| 14 Mme BARBIER Gaëlle | |
| 15 M. FAYOLLE Gaëtan | |
| 16 Mme TUPIN Bathilde | |
| 17 M. JANON Bertrand | |
| 18 Mme CLOUZEAU Nadine | |
| 19 M. BASEÏ Guy | |
| 20 Mme BELLEAU Yléane | |
| 21 M. CHABALIER Valentin | |

02 Transition 2020 St-Vincent-de-Mercuze

Conduite par : Mme CANUT Annie

- | | |
|----------------------------|-----|
| 1 Mme CANUT Annie | Oui |
| 2 M. FICARELLI Pierre | |
| 3 Mme JOLY Sophie | |
| 4 M. CHARRIER Guy | |
| 5 Mme BARBET Sandra | |
| 6 M. CAYUELA Olivier | |
| 7 Mme FIALHO Nathalie | |
| 8 M. GUILBOT Rémy | |
| 9 Mme MINOT Jocelyne | Oui |
| 10 M. CASTELLANA Dominique | |

- 11 Mme PUPIER Isabelle
- 12 M. UGOLONI Francis
- 13 Mme QUINTON Dominique
- 14 M. CALDERONE Frédéric
- 15 Mme GUIGUET Marie-Claude
- 16 M. BIASSE Jean-Marc
- 17 Mme PONSARD Laure-Hélène
- 18 M. BELLON Paul-Philippe
- 19 Mme ROUVRE Sophie

467 - Salagnon

01 SALAGNON NOTRE VILLAGE

Conduite par : M. CONTASSOT Raymond

- | | |
|------------------------------|-----|
| 1 M. CONTASSOT Raymond | Oui |
| 2 Mme ANGLADE Colette | Oui |
| 3 M. LINIGER Benoit | |
| 4 Mme GENEST Kathia | |
| 5 M. SKUP Pascal, Marcel | |
| 6 Mme GANDILLON Chrystèle | |
| 7 M. BAUMGARTNER Gilles | |
| 8 Mme FRECHET Léa | |
| 9 M. DOREL Pierre | |
| 10 Mme DELACOUR Colette | |
| 11 M. FAVRE Jean-Noël | |
| 12 Mme GIGANDON Marie-Noëlle | |
| 13 M. PAGE Didier | |
| 14 Mme DUMOUX Patricia | |
| 15 M. BERGERON Jean-Luc | |
| 16 Mme MARTINEZ Agustina | |
| 17 M. FRANCOIS Gabriel | |

02 EMSEMBLE PARTAGEONS DEMAIN

Conduite par : M. BARRET Daniel

- | | |
|-------------------------|-----|
| 1 M. BARRET Daniel | Oui |
| 2 Mme LAVOREL Virginie | |
| 3 M. DEMUTH Aymeri | |
| 4 Mme BENAÏM Fadiene | |
| 5 M. PARADIS Stéphane | |
| 6 Mme RODOT Claire | |
| 7 M. TARTARIN Gregory | |
| 8 Mme DUFAT Cécile | Oui |
| 9 M. LONGA Michel | |
| 10 Mme GONIN Martine | |
| 11 M. SAURA Cyril | |
| 12 Mme WAGNER Stéphanie | |
| 13 M. MARIAGE Nicolas | |
| 14 Mme SGHIRI Nadia | |
| 15 M. NUGUET Frederick | |
| 16 Mme NUGUET Jessica | |
| 17 M. LUNARDI Benjamin | |

468 - Salaise-sur-Sanne

01 J'AIME SALAISE

Conduite par : M. RIGOUDY François

1 M. RIGOUDY François	Oui
2 Mme BECHARD Chantal	Oui
3 M. VEROT Marc	Oui
4 Mme PONS Florence	Oui
5 M. LETANG Damien	Oui
6 Mme MUNOZ Catherine	
7 M. SAUZEAT Yoann	
8 Mme ASTRUC Annie	
9 M. BARGE Michel	
10 Mme BROUCHOUD Sabrina	
11 M. SANCHEZ Thierry	
12 Mme KHERACHI Linda	
13 M. BOLANOS José	
14 Mme LEBOUTEILLER Michèle	
15 M. MARTINEZ Jean-Marc	
16 Mme BERNARD Florence	
17 M. BEGOT Philippe	
18 Mme HERNANDEZ Isabelle	
19 M. DURAND Jean-Luc	
20 Mme MONNOT Mahée	
21 M. GIRAUD Jean-Marc	
22 Mme AUBERT Maryline	
23 M. DESGUILLAUME Pascal	
24 Mme BRIARD Christine	
25 M. ANZALONE Guillaume	
26 Mme FABRY Claudine	
27 M. GAMBONNET Olivier	

02 SALAISE 2020

Conduite par : M. VIAL Gilles

1 M. VIAL Gilles	Oui
2 Mme BUNIAZET Françoise	Oui
3 M. GALLARD Philippe	
4 Mme MEDINA Roselyne	
5 M. AZZOPARDI Xavier	Oui
6 Mme GIRAUD Dominique	Oui
7 M. DUBOURGNON Gilbert	
8 Mme TREILLE Michèle	
9 M. PANARIELLO Damien	Oui
10 Mme BION Christine	
11 M. NICOLLET Yann	
12 Mme SARRAZIN Michèle	
13 M. MOTRET Thierry	
14 Mme BONO Valérie	
15 M. ASTRUC Jean-Philippe	
16 Mme BOUTEILLON Véronique	
17 M. BELAZIZ Hamid	
18 Mme ESCOMEL Martine	
19 M. DESCHANELS Sébastien	
20 Mme ARGOUD Stéphanie	
21 M. MAGNIN Ludovic	
22 Mme ROBIN Christine	

- 23 M. CHARREL Nicolas
- 24 Mme SIMONNET Marie
- 25 M. LO Nicolas
- 26 Mme GARCIA Mélanie
- 27 M. CILLI Joël

471 - Le Sappey-en-Chartreuse

01 SAPPEY 2030 - pour un village participatif, solidaire et écologique

Conduite par : M. BOUFFAUD Gildas

- 1 M. BOUFFAUD Gildas Oui
- 2 Mme LISLE Lucie
- 3 M. BOUX DE CASSON François
- 4 Mme BRUN Alexandra Oui
- 5 M. RISTORD Laurent
- 6 Mme BERTRAND Odile
- 7 M. PAJON Alain
- 8 Mme GUILLET Monique
- 9 M. CIROUGE Fabien
- 10 Mme RICHARD Magali
- 11 M. FERTIN Nicolas
- 12 Mme DUMOULIN Brigitte
- 13 M. MUGNIER Jean-Louis
- 14 Mme REY Stefany
- 15 M. URBAIN Yves (Nationalité : Belge)

02 Le Sappey en Chartreuse, un village vivant et solidaire

Conduite par : M. ESCARON Dominique

- 1 M. ESCARON Dominique Oui
- 2 Mme AIMONETTI Laurette
- 3 M. SEURAT Sylvain
- 4 Mme BARRAND Anne Oui
- 5 M. LEBRUN Laurent
- 6 Mme MICHALET Anne-Marie
- 7 M. PERINO Jean-Yves
- 8 Mme NURY Isabelle
- 9 M. BALDUCCI Franck
- 10 Mme MAGRO Muriel
- 11 M. DE MONTAL Hugues
- 12 Mme VANNIER Stéphanie
- 13 M. JOUFFE Jean-Marc
- 14 Mme WALLEZ Marie-Françoise
- 15 M. GUILLOT Vincent

473 - Sardieu

01 ENSEMBLE FAISONS VIVRE SARDIEU

Conduite par : M. PERROUD Jean-Pierre

- 1 M. PERROUD Jean-Pierre Oui
- 2 Mme MICAUD Isabelle Oui
- 3 M. OGIER Cyrille
- 4 Mme PIBOU Maud
- 5 M. MARCARIAN Jérôme
- 6 Mme PERSONNE Lydia

- 7 M. GUILLAUD Cédric
- 8 Mme GILBERT Béatrice
- 9 M. VEYRON Philippe
- 10 Mme ROBERTSON Palma
- 11 M. LEROUL René
- 12 Mme GODEFROY Paola
- 13 M. DOUARD Laurent
- 14 Mme TREMOUILHAC Cathy
- 15 M. GOUBET David
- 16 Mme CHEVALLIER Cécile
- 17 M. CARRA Gérard

474 - Sassenage

01 Sassenage en transition

Conduite par : M. BENZAKOUR Farid

- | | |
|---|-----|
| 1 M. BENZAKOUR Farid | Oui |
| 2 Mme MAYOUD Marie-Laure | Oui |
| 3 M. SCHNEIDER Franck | |
| 4 Mme CHAPON Sandrine | |
| 5 M. PUECH Jean-Jacques | Oui |
| 6 Mme LE COUILLARD Marianne | |
| 7 M. THOLLET François | |
| 8 Mme PALCOUX Géraldine | |
| 9 M. POHER Vincent | |
| 10 Mme GAUTIER-BOURDAIS Anne | |
| 11 M. CRESPIN Marc-André | |
| 12 Mme DOUTRELEAU Sophie | |
| 13 M. MULLER Stéphane | |
| 14 Mme CORNILLET Cécile | |
| 15 M. RAIN Pascal | |
| 16 Mme VERNAGALLO Sylvie | |
| 17 M. ALLET François | |
| 18 Mme GROSSE Amélie | |
| 19 M. DURAND Gaspard | |
| 20 Mme TONDEUR Sarah | |
| 21 M. SALIARIS Xavier | |
| 22 Mme DI CENTA Sandrine | |
| 23 M. NEYRET Manuel | |
| 24 Mme VANDERME Sandie | |
| 25 M. COULANGES Marc | |
| 26 Mme MARÉCHAL Anne | |
| 27 M. DAVIET Olivier | |
| 28 Mme CARREL Aline | |
| 29 M. GUERAIN Olivier | |
| 30 Mme RICHELET Michelle | |
| 31 M. PROCHASSON André | |
| 32 Mme BEVILLARD Dagmar (Nationalité : Allemande) | |
| 33 M. BARRIONUEVO Michel | |

02 Pour Sassenage, une fierté partagée

Conduite par : M. COIGNE Christian

- | | |
|------------------------|-----|
| 1 M. COIGNE Christian | Oui |
| 2 Mme DURAND Christine | Oui |

Livre des listes détaillées

Candidat au conseil
communautaire

- Oui
- 3 M. MERLE Jérôme
 - 4 Mme BRITES Nathalie
 - 5 M. BOETTI DI CASTANO Jérôme
 - 6 Mme GALLO Brigitte
 - 7 M. SERRAILLIER Jean-Pierre
 - 8 Mme GENIN-LOMIER Sylvie
 - 9 M. VENDRA Michel
 - 10 Mme DI RAFFAELE Marie-Frédérique
 - 11 M. D'OLIVIER-QUINTAS Daniel
 - 12 Mme GOURGAND Mylène
 - 13 M. GIACHINO Jérôme
 - 14 Mme GONSALEZ Roxane
 - 15 M. MATRAIRE Amédée
 - 16 Mme DAVID Daphné
 - 17 M. BENHAROUGA M'Hamed
 - 18 Mme NICOLAS Gaëlle
 - 19 M. MADINIER Hervé
 - 20 Mme ROSIN- BEDIN Assunta
 - 21 M. TORELLI Benjamin
 - 22 Mme GIERCZAK Francette
 - 23 M. VEAU Jean-Philippe
 - 24 Mme LEVRAT Nathalie
 - 25 M. RAVETTO Jean-Pierre
 - 26 Mme AIMONE CHENEVAY Amandine
 - 27 M. MASNADA Thierry
 - 28 Mme TURKI Hajera
 - 29 M. SOLER André
 - 30 Mme TAVERNIER Nathalie
 - 31 M. KUNDA Michel
 - 32 Mme SUAU-BOURDIS Annie
 - 33 M. FERRANTE Christian
 - 34 Mme RAISON Cécile
 - 35 M. FONTI Diego (Nationalité : Italienne)

03 Sassenage naturellement

Conduite par : M. BELLE Yannick

- 1 M. BELLE Yannick
- 2 Mme PARVY Florence
- 3 M. REYNAUD Jean-Paul
- 4 Mme GASPARINI Céline
- 5 M. RIBERON Benoit
- 6 Mme LÉVEILLÉ Florence
- 7 M. LABOISSIÈRE Rafael
- 8 Mme DEFAY Isabelle
- 9 M. PICCARRETA Stéphane
- 10 Mme VACCARI Sonia
- 11 M. ARROYO Jean-Pierre
- 12 Mme MANCRET Isabelle
- 13 M. BOUTIN Benjamin
- 14 Mme AMBROGIO Christelle
- 15 M. CHAUVET Pierre-Manuel
- 16 Mme SERGERE Anne-Laure
- 17 M. IDIR Kamal
- 18 Mme DI CANDIDO Angela

Oui
Oui
Oui

- 19 M. DE PALMA Sébastien
- 20 Mme ORSET-BLANC Evelyne
- 21 M. AIRIAU Roland
- 22 Mme HEMARD Béatrice
- 23 M. GUILLEMIN Jérôme
- 24 Mme ANDERHUBER Chantal
- 25 M. DEFAY Xavier
- 26 Mme LENOBLE Brigitte
- 27 M. BARTHELEMY Jean-Claude
- 28 Mme JOUANNEAU Ghislaine
- 29 M. DEMONTES Ludovic
- 30 Mme OLLIER Perrine
- 31 M. HAXAIRE Renaud
- 32 Mme BERTONCELLO Nadine
- 33 M. LATROBE André
- 34 Mme DEBASSEUX Josiane
- 35 M. GODET Dominique

475 - Satolas-et-Bonce

01 ENSEMBLE POUR NOTRE VILLAGE !

Conduite par : M. MICHALLET Damien

- | | |
|-------------------------------|-----|
| 1 M. MICHALLET Damien | Oui |
| 2 Mme SADIN Christine | Oui |
| 3 M. GENILLON André | |
| 4 Mme MOIROUD Maryline | |
| 5 M. BOUCHÉ Christian | Oui |
| 6 Mme DOURIS HESNARD Nathalie | |
| 7 M. DERDERIAN Philippe | |
| 8 Mme CLEMENT Céline | |
| 9 M. ROGEMOND Maurice | |
| 10 Mme COUDERC Chantal | |
| 11 M. MALATRAY Arnaud | |
| 12 Mme GARCIA Nathalie | |
| 13 M. MILLY Roger | |
| 14 Mme ROGEMOND Charlène | |
| 15 M. NARDY Cédric | |
| 16 Mme ALLAROUSSE Virginie | |
| 17 M. VERNAISON Clément | |
| 18 Mme PIAGUET Marine | |
| 19 M. CAUGNON Patrick | |
| 20 Mme FOURNIER Anne-Laure | |
| 21 M. BALLEFIN Robert | |

478 - Séchilienne

01 Ensemble pour Séchilienne

Conduite par : Mme PLENET Cyrille

- | | |
|--------------------------------|-----|
| 1 Mme PLENET Cyrille | Oui |
| 2 M. MATHIEU Christian-Chateau | Oui |
| 3 Mme SAMMARTINO Patricia | |
| 4 M. FIAT Gilles | |
| 5 Mme CABRERA Sandra | |
| 6 M. GOTTI Christophe | |

- 7 Mme PLATEL Marie-Thérèse
- 8 M. MATHIEU Christian Albert
- 9 Mme LO CICERO Katy
- 10 M. DAVID Jean-Claude
- 11 Mme MEYNET Grégoire
- 12 M. FERREOL Marc-André
- 13 Mme TOMAS Nathalie
- 14 M. BETTENDROFFER Denis
- 15 Mme GENDUSO Christine
- 16 M. PLATEL-BENIT Guillaume
- 17 Mme BARANCOURT Lolita

479 - Porte-des-Bonnevaux

01 ENSEMBLE, ALLONS DE L'AVANT

Conduite par : M. MEUNIER Alain

- | | |
|--------------------------------|-----|
| 1 M. MEUNIER Alain | Oui |
| 2 Mme GARREL Virginie | Oui |
| 3 M. TOURNIER-FILLON Jean-Paul | Oui |
| 4 Mme SCIET Sylvie | |
| 5 M. OGIER Christian | |
| 6 Mme DIGAUD Paulette | |
| 7 M. FANCHON Jean-Louis | |
| 8 Mme CHALEIL Christine | |
| 9 M. COUTURIER Sébastien | |
| 10 Mme PAROT Aline | |
| 11 M. MALJOURNAL Vincent | |
| 12 Mme LE DIVOUZET Magali | |
| 13 M. BECK Maurice | |
| 14 Mme HERICHER Aude | |
| 15 M. BOUVIER Régis | |
| 16 Mme LEFEVRE Stéphanie | |
| 17 M. PILLOIX Patrick | |
| 18 Mme CRETINON Françoise | |
| 19 M. BERLIOZ Stéphane | |
| 20 Mme BRUT Annie-Pierre | |
| 21 M. COLLION Olivier | |
| 22 Mme PIOLLAT Isabelle | |
| 23 M. PRIMAT Ludovic | |
| 24 Mme DULAWA Virginie | |

480 - Septème

01 SEPTÈME NOUVEL ELAN

Conduite par : M. CLERC Alain

- | | |
|--------------------------------|-----|
| 1 M. CLERC Alain | Oui |
| 2 Mme ROCHE-BRUNEL Anne-Sophie | Oui |
| 3 M. DREVON Gilbert | |
| 4 Mme DESROCHES Patricia | |
| 5 M. PARPETTE Alain | |
| 6 Mme FICCA Marjorie | |
| 7 M. CHEVALLOT Francis | |
| 8 Mme BONNARDEL Sandrine | |
| 9 M. JULLIEN Pierre Jean | |

- 10 Mme SERVANIN Chrystelle
- 11 M. GAILLARD Jack-John
- 12 Mme MARCHAND Isabelle
- 13 M. FONTAN Jean-Pierre
- 14 Mme STEIN Nathalie
- 15 M. DEVAUX Bernard
- 16 Mme LOUERGHEMMI Michelle
- 17 M. GRAND Jean-Paul
- 18 Mme BEAUDOIN Joëlle
- 19 M. MASSON Gérard
- 20 Mme ROMANET Joëlle
- 21 M. COTE Romain

481 - Sérézin-de-la-Tour

01 POUR SÉRÉZIN DE LA TOUR : CONTINUONS ENSEMBLE

Conduite par : M. WAJDA Daniel

- 1 M. WAJDA Daniel
- 2 Mme VINCENT Sylvie
- 3 M. GOUREAU Jacky
- 4 Mme VERDIER Carole
- 5 M. RIPET Yannick
- 6 Mme DENIS Bernadette
- 7 M. GABILLON Ludovic
- 8 Mme NOIR Marie-Claude
- 9 M. VELON Sébastien
- 10 Mme MAC MULLIN FERNANDEZ Murielle
- 11 M. JANIN Xavier
- 12 Mme BABE Sandrine
- 13 M. VERGER Raymond
- 14 Mme BOURGEAT Stéphanie
- 15 M. DOMMARTIN Bertand
- 16 Mme DIDONE Candy
- 17 M. DEBIE Jean-Paul

Oui
Oui

483 - Sermérieu

01 ENSEMBLE POUR L' AVENIR

Conduite par : M. BOLLEAU Alexandre

- 1 M. BOLLEAU Alexandre
- 2 Mme MARTIN Isabelle
- 3 M. CARRAS Christophe
- 4 Mme DELLA SCHIAVA Monique
- 5 M. PENICAUD Thierry
- 6 Mme YVRARD Claire
- 7 M. FLORY Michel
- 8 Mme MEUNIER Martine
- 9 M. MILAN Maurice
- 10 Mme SAUVAGE Delphine
- 11 M. FAURE Eric
- 12 Mme ROCHET Romane
- 13 M. DURUPT Bernard
- 14 Mme PEIN Audrey
- 15 M. GAGLIARDI Sebastien

Oui

Oui

- 16 Mme THIBERT Patricia
- 17 M. BROUSTE Michel
- 18 Mme BERTRAND Gaëlle
- 19 M. PERRIN Patrick
- 20 Mme FOLLIET Chantal
- 21 M. YNNA René

02 SERM' EN MIEUX

Conduite par : M. DIMITRIJEVIC André

- 1 M. DIMITRIJEVIC André Oui
- 2 Mme BRULET Denise Oui
- 3 M. ROGER Benoit
- 4 Mme TERRIEUX Angelique
- 5 M. YVRARD Gaston
- 6 Mme RODRIGUEZ Evelyne
- 7 M. GOMEZ Christophe
- 8 Mme DUMOULIN Fabienne
- 9 M. DA PIEDADE NASCIMENTO SILVA Antonio Nuno (Nationalité :
Portugaise)
- 10 Mme BALLEFIN Amélie
- 11 M. LUCIDARME Didier
- 12 Mme BLANC Cyrille
- 13 M. GABRIELE Jean-Marc
- 14 Mme ARRUE Kathy
- 15 M. MATHIEU Patrick
- 16 Mme SUCHET Laurence
- 17 M. GONNET Dominique
- 18 Mme KRAWCZYK Sabine
- 19 M. CHABOUD Julien

484 - Serpaize

01 VIVRE ENSEMBLE À SERPAIZE

Conduite par : M. KECHICHIAN Max

- 1 M. KECHICHIAN Max Oui
- 2 Mme CRIVELLI Janine Oui
- 3 M. CARCEL Raymond
- 4 Mme POULET Nathalie
- 5 M. BOUCHET Damien
- 6 Mme LAPACHERIE Céline
- 7 M. ROCHE Davy
- 8 Mme FAVARON-LAFAGE Séverine
- 9 M. CARRET Marc
- 10 Mme RUIZ Agnès
- 11 M. DAUNAS Jérôme
- 12 Mme VALLENSANT Véronique
- 13 M. CHAUDIER Martin-Henri
- 14 Mme SOULIER Magaly
- 15 M. MESSAOUDI Hakim
- 16 Mme GUINAND Renée
- 17 M. VALOUR Sébastien
- 18 Mme COLELLA Marion
- 19 M. PERGE Didier

485 - Seyssinet-Pariset

01 Agir avec vous pour Seyssinet-Pariset

Conduite par : M. BATTIN Frédéric

1 M. BATTIN Frédéric	Oui
2 Mme TOUSSAINT Nathalie	Oui
3 M. TOTH Olivier	Oui
4 Mme MAITRE Dominique	
5 M. BRAUD Laurent	
6 Mme CHARLES Christine	
7 M. CASARA Alain	
8 Mme SADOUN Ada	
9 M. RABAT Camille	
10 Mme COULOMB MESSENGER Viviane	
11 M. GUITTAT Patrick	
12 Mme MEURANT Anne-Clémence	
13 M. DINI Gérard	
14 Mme GROS-DAILLON Patricia	
15 M. PAULIN Marc	
16 Mme FAURE Hélène	
17 M. ZAMBON Laurent	
18 Mme GUILLON Frida	
19 M. DUPON Jacky	
20 Mme PANUEL Anne	
21 M. RIBERA Nicolas	
22 Mme BAEZA PARISI Céline	
23 M. FERNANDES Joao	
24 Mme SCATA Laure	
25 M. SEONNET Robert	
26 Mme SUBLET Cécile	
27 M. LAURENT Sébastien	
28 Mme GLEMOT Emma	
29 M. DARMET Karol	
30 Mme MATTIO Isabelle	
31 M. BURNICHON Dominique	
32 Mme BRISSOT Samantha	
33 M. PILLOU Michel	
34 Mme MONNET Bernadette	
35 M. BERNARD Christian	

02 Seyssinet-Pariset un projet partagé

Conduite par : M. MONIN Yves

1 M. MONIN Yves	Oui
2 Mme GONNET Véronique	Oui
3 M. OCCHINO Robert	
4 Mme LANCELON-PIN Christine	
5 M. JAGLIN Denis	Oui
6 Mme GUGLIELMI Carmen	
7 M. BEN ELHADJ SALEM Zyed	
8 Mme DUBOUCHET Valérie	
9 M. MAURICI Antoine	
10 Mme DARDET Flore	
11 M. DURAND POUURET Fabien	
12 Mme FONNE Sandrine	

- 13 M. LELIEVRE Eric
- 14 Mme MODUGNO Sandra
- 15 M. GARZIA Julien
- 16 Mme SERLIN Karine
- 17 M. DROGO David
- 18 Mme LYANNAZ Patricia
- 19 M. LOMBARDI Stéphane
- 20 Mme THOMAS Maryannick
- 21 M. BLAIVE Mathias
- 22 Mme BOARINI Florence
- 23 M. CAMPILLO Xavier
- 24 Mme BUISSON Meryl
- 25 M. LECCHINI Serge
- 26 Mme ROSSERO Manon
- 27 M. MALLIER Yvan
- 28 Mme FURMAN Claudine
- 29 M. MORAND Hubert
- 30 Mme VENITUCCI Martine
- 31 M. MOLLAT DU JOURDIN Christophe
- 32 Mme GARCIA Andrée Anne
- 33 M. GARCIN Jean
- 34 Mme FOULADOUX Annie
- 35 M. ARDISSONE Jacques

03 Vivre mieux à Seyssinet Pariset

Conduite par : Mme MOLLON Alice

- | | |
|----------------------------|-----|
| 1 Mme MOLLON Alice | Oui |
| 2 M. MONTE Eric | Oui |
| 3 Mme BOUKHATEM Linda | Oui |
| 4 M. FERRANDO Guy | |
| 5 Mme REYNAUD Clémentine | |
| 6 M. JANOT Pierre | |
| 7 Mme ROUSSEL Adeline | |
| 8 M. BOUR Philippe | |
| 9 Mme POINSOTTE Fanny | |
| 10 M. GAGLIARDINI Olivier | |
| 11 Mme HENRY Béatrice | |
| 12 M. FOURRE Fabien | |
| 13 Mme FREYCHET Marjolaine | |
| 14 M. REINHART Gérald | |
| 15 Mme UTRERA Julie | |
| 16 M. COQUELLE Olivier | |
| 17 Mme LEMEE Méline | |
| 18 M. INFUSO Anthony | |
| 19 Mme BRIEND Gisèle | |
| 20 M. MEYNET Mathieu | |
| 21 Mme THOMAS Virginie | |
| 22 M. LEONARDON Joachim | |
| 23 Mme BOUCHUT Sylvie | |
| 24 M. INFUSO Salvatore | |
| 25 Mme BRENAS Anne-Cécile | |
| 26 M. QUETIEZ Romain | |
| 27 Mme BURTSCHHELL Pascale | |
| 28 M. POIRET Jean-Jacques | |

- 29 Mme SIMLER Céline
- 30 M. MITTON Benjamin
- 31 Mme LUPPI Christelle
- 32 M. DARGENT Loïc
- 33 Mme FRESIER Marie-José

04 SEYSSINET-PARISSET NATURELLEMENT

Conduite par : M. LISSY Guillaume

- 1 M. LISSY Guillaume Oui
- 2 Mme SIEFERT Laura Oui
- 3 M. DOULAT Hervé
- 4 Mme TRAN-DURAND Monique-Lenaï
- 5 M. PRAT Sylvain Oui
- 6 Mme AUBERT Clémence
- 7 M. PACCHIOTTI Eric
- 8 Mme HUYGHE Véronique
- 9 M. CAPOCCIONI James
- 10 Mme ARCHI Yamina
- 11 M. FANNI Fabrice
- 12 Mme BARBIERI Morgane
- 13 M. FAURE Vincent
- 14 Mme MÉCRÉANT Déborah
- 15 M. LAMBERT Yves
- 16 Mme DEMOMENT Chantal
- 17 M. MARGERIT Noël
- 18 Mme BLANC Véronique
- 19 M. CELONA Charly
- 20 Mme BEJAOUI Sonia
- 21 M. DELAFOSSE Michel
- 22 Mme LAURANT Delphine
- 23 M. GOBREN Jean-Yves
- 24 Mme BLIN Roselyne
- 25 M. MÉJEAN Frédéric
- 26 Mme DE GRANDIS Martine
- 27 M. GRESLOU Thomas
- 28 Mme PETIT Camille
- 29 M. MONNET Edouard
- 30 Mme SABATIER Monique
- 31 M. GAILLARD Richard
- 32 Mme GIROFLET Virginie
- 33 M. MAUREL Eric
- 34 Mme FAZIO Marie-Rose
- 35 M. CHATAIN Guy

05 Préservons ensemble Seyssinet-Pariset

Conduite par : M. GUELI Leni

- 1 M. GUELI Leni Oui
- 2 Mme YOT Fabienne
- 3 M. SAPENA Jean
- 4 Mme SIROT-BROUZET Martine Oui
- 5 M. MEUNIER Laurent Oui
- 6 Mme CARLINO Marianne
- 7 M. LUPO Lionel
- 8 Mme THIERS Brigitte

- 9 M. DISCOURS Christophe
- 10 Mme LAHMAR Isabelle
- 11 M. DIAS Luis Paolo
- 12 Mme RUIZ Isabel
- 13 M. COPPEL Pascal
- 14 Mme CHOROT Mariline
- 15 M. GALLAY Philippe
- 16 Mme BOITEL Karine
- 17 M. LERAT Gérald
- 18 Mme GALLEGO Cécile
- 19 M. QUIROGA Angel
- 20 Mme COUTAZ-TRINQUET Marie
- 21 M. MARIONE Jérémy
- 22 Mme VAUDIAU Pascale
- 23 M. ATTIA Yamin
- 24 Mme MAROUKIAN Evelyne
- 25 M. PHAM-HUU Bertrand
- 26 Mme GUINARD-BRUN Mégane
- 27 M. NEGRO Jérémy
- 28 Mme GUELI Viviane
- 29 M. CHABOCHE Grégory
- 30 Mme DIAS-CORSO Marie-Aude
- 31 M. DA SILVA William
- 32 Mme CIALDELLA Françoise
- 33 M. BENNOUAR Ali

486 - Seyssins

01 SEYSSINS ENSEMBLE

Conduite par : Mme MALANDRINO Anne-Marie

- | | |
|-----------------------------|-----|
| 1 Mme MALANDRINO Anne-Marie | Oui |
| 2 M. LUCOTTE Bernard | Oui |
| 3 Mme GARBIN Chantal | Oui |
| 4 M. BENAKRAB Larbi | |
| 5 Mme JOUX Annette | |
| 6 M. FERNANDEZ Thierry | |
| 7 Mme LIGOZAT Lorena | |
| 8 M. ANCILLON Grégory | |
| 9 Mme RIVIERE Charlotte | |
| 10 M. ARGIOLU Robert | |
| 11 Mme GAUZE Brigitte | |
| 12 M. TANZI Bernard | |
| 13 Mme BAILLE Françoise | |
| 14 M. FINCK Olivier | |
| 15 Mme HEBERT Anne | |
| 16 M. BERARD Pierre | |
| 17 Mme TISSOT Thérèse | |
| 18 M. PROST Jacques | |
| 19 Mme BOULENGER Claude | |
| 20 M. PEROT Jean-Christophe | |
| 21 Mme BLANCHARD Danielle | |
| 22 M. TIMSIT Philippe | |
| 23 Mme GARGIULO Mireille | |
| 24 M. HERVE Alain | |

- 25 Mme MORO Sylviane
- 26 M. BERTIPAGLIA Bruno
- 27 Mme SIMERAY Michèle
- 28 M. CORTOT Gérard
- 29 Mme MONTFOLLET Georgette

02 Pour Seyssins, Inventons Collectivement Demain

Conduite par : Mme BRETTE Catherine

- 1 Mme BRETTE Catherine Oui
- 2 M. GRASSET Eric
- 3 Mme BOEUF Isabelle
- 4 M. GILABERT François Oui
- 5 Mme ALGUDO Laurence Oui
- 6 M. CHARRIER Vincent
- 7 Mme CHAILLET Pascale
- 8 M. JABIN François
- 9 Mme PHILBE Marie-Odile
- 10 M. LAGNEAU Jean-François
- 11 Mme FILIPPI-BROTEL Isabelle
- 12 M. ANDRES Joachim (Nationalité : Allemande)
- 13 Mme ALBALAT Carole
- 14 M. COCHARD Jacques-Olivier
- 15 Mme VILLENEUVE Séverine
- 16 M. PARISI Jean-Pierre
- 17 Mme LOTITO ORTIZ Annabelle
- 18 M. DAL MOLIN Grégory
- 19 Mme ESPIÉ-ANDRES Christine
- 20 M. GONTARD Fabrice
- 21 Mme RAMBAUD Marie-Pierre
- 22 M. MULASSANO Clément
- 23 Mme ROLANDEY Alice
- 24 M. MONIN Philippe
- 25 Mme PARAY Ludivine
- 26 M. HESS Pierre
- 27 Mme CHOUPIN Anne-Marie
- 28 M. PREVERT Herve
- 29 Mme CHAPUIS Jacqueline

03 SEYSSINS 2020

Conduite par : M. HUGELE Fabrice

- 1 M. HUGELE Fabrice Oui
- 2 Mme MOROTE Délia
- 3 M. COURRAUD Emmanuel
- 4 Mme DE REGGI Josiane
- 5 M. CIALDELLA Sylvain
- 6 Mme MARGUERY Nathalie Oui
- 7 M. FERRUCCI Loïck
- 8 Mme DE BREZA Julie
- 9 M. FAUCHER Pascal
- 10 Mme COLLOT Françoise
- 11 M. CHEVALLIER Philippe Oui
- 12 Mme LOMBARD Anne,Marie
- 13 M. PAUCOD Jean-Marc
- 14 Mme KARMOUS Samia

- 15 M. CHAPELAIN Laurent
- 16 Mme BRAILLON Héléne
- 17 M. BAUDET Yann
- 18 Mme SHAIK Jihene
- 19 M. DONAZZOLO Yves
- 20 Mme BORRE Célia
- 21 M. PATTOU Arnaud
- 22 Mme VITON Carole
- 23 M. ANGER Pierre
- 24 Mme RUTTY Marline
- 25 M. LARDENOIS François-Louis
- 26 Mme DONZEL Chantal
- 27 M. CIGNO David
- 28 Mme IMBERT-CHOREL Véronique
- 29 M. VERGNOLLE Michel

487 - Seyssuel

01 SEYSSUEL, MON VILLAGE, TERRE DE PARTAGE Conduite par : M. BELMONTE Frédéric

- | | |
|-------------------------------|-----|
| 1 M. BELMONTE Frédéric | Oui |
| 2 Mme NOVOTNY Virginie | Oui |
| 3 M. PION Florent | |
| 4 Mme DUCRET Rolande | |
| 5 M. FANGET Christian | |
| 6 Mme ROUX Josyane | |
| 7 M. DUPONT Jean | |
| 8 Mme BECT Cécile | |
| 9 M. TISNES Jean-Louis | |
| 10 Mme PONCET Isabelle | |
| 11 M. GAY Alain | |
| 12 Mme DEL GRANDE Pascale | |
| 13 M. PRIEUR Damien | |
| 14 Mme CARRET MELICA Maryline | |
| 15 M. BRANCHE Liès | |
| 16 Mme UZEL Candy | |
| 17 M. GERARD Jonathan | |
| 18 Mme GARCIN Céline | |
| 19 M. DELAIGUE Bernard | |
| 20 Mme PFENNIG Daniele | |

490 - Sillans

01 SILLANS 2020-2026 Conduite par : M. GAY André

- | | |
|---------------------------|-----|
| 1 M. GAY André | Oui |
| 2 Mme MARTIN Véronique | Oui |
| 3 M. STCHERBAKOFF Michaël | Oui |
| 4 Mme SIMON Sylvie | |
| 5 M. RONSEAUX Sébastien | |
| 6 Mme REICHLING Chrystel | |
| 7 M. BECHARD Henri | |
| 8 Mme RECOPPE Sophie | |
| 9 M. MARTIN Jean-Luc | |

- 10 Mme ROJAT Laëtitia
- 11 M. GROLLIER Romain
- 12 Mme SOMMIER-MAIGROT Géraldine
- 13 M. ROUX Vincent
- 14 Mme MATHAIS-LUGEZ Stéphanie
- 15 M. MENUUEL Julien
- 16 Mme PERENON Géraldine
- 17 M. BERTAGNOLIO Denis
- 18 Mme CARRIER-BOURDON Eliane
- 19 M. VULLIEZ Fabrice
- 20 Mme GOIFFON Sophie
- 21 M. GROLLIER Alain

496 - Sonnay

01 VIVRE ENSEMBLE À SONNAY

Conduite par : M. LHERMET Claude

- 1 M. LHERMET Claude Oui
- 2 Mme BRÉARD-MÉLÉ Elsa Oui
- 3 M. ROCHE Pierre-Marie
- 4 Mme CLUTIER Brigitte
- 5 M. BLONDON Yvon
- 6 Mme ANDREVON Colette
- 7 M. FAYE Didier
- 8 Mme BERTHOIS Françoise
- 9 M. GONCALVÈS Stéphane
- 10 Mme JOYET Isabelle
- 11 M. BRASY Sébastien
- 12 Mme FANGET Angélique
- 13 M. VALLET Jonathan
- 14 Mme PARMANTIER Pascale
- 15 M. GENDEY Lionel

02 SONNAY au présent et au futur

Conduite par : M. FINAND Frédéric

- 1 M. FINAND Frédéric Oui
- 2 Mme CHANAUX Nathalie Oui
- 3 M. ROMÉAS Jean-Baptiste
- 4 Mme ROBERT Nathalie
- 5 M. LAMI Thierry
- 6 Mme BOURDON Justine
- 7 M. JURY Jack
- 8 Mme BOUTEILLON Nathalie
- 9 M. GIRARD Victorien
- 10 Mme ROMÉAS Christelle
- 11 M. PITIOT Anthony
- 12 Mme ATALLAH Sandrine
- 13 M. PEDIMINA Yves
- 14 Mme DE BRINCAT Stéphanie
- 15 M. MANDRAN Vincent

499 - Susville

01 Continuons pour l'avenir de Susville

Conduite par : M. BUCH Emile

1 M. BUCH Emile	Oui
2 Mme CHALLON Valérie	Oui
3 M. JEANNIN Michel	Oui
4 Mme BALMET Lucie	
5 M. PICAVEZ Dominique	
6 Mme PREUX Christelle	Oui
7 M. VIALLET André	
8 Mme GEISLER Marijane	
9 M. MARTOIA Michel	
10 Mme JODAR Elodie	
11 M. PLEUCHOT Michel	
12 Mme ALLARD Nathalie	
13 M. FEUILLASSIER Fabrice	
14 Mme ESCOFFIER Valérie	
15 M. LUYAT Philippe	
16 Mme JAUSSAUD Marie	

02 ENSEMBLE UN PROJET POUR SUSVILLE

Conduite par : M. MAUGIRON Frederic

1 M. MAUGIRON Frederic	Oui
2 Mme BOSCARO Sandrine	Oui
3 M. GUIGNIER Patrick	Oui
4 Mme TARGA Nadege	
5 M. DUTCKOWSKI Yohan	
6 Mme BOUIN Virginie	Oui
7 M. GIRIN Remy	
8 Mme TURC Carole	
9 M. POCHON Frederic	
10 Mme DORRE Amandine	
11 M. YAHIAOUI Zahar	
12 Mme MEIL Brigitte	
13 M. VAUJANY Ludovic	
14 Mme BOUSCARLE Marie-Christine	
15 M. SAVIGNAC Alexis	

501 - Tencin

01 TENCIN 2020

Conduite par : M. STEFANI François

1 M. STEFANI François	Oui
2 Mme DENANS France	Oui
3 M. MARSEILLE Joël	
4 Mme ESTELA Marie-Bénédicte	
5 M. FOIS Roberto	
6 Mme RENAUD Anne-Marie	
7 M. KERVIZIC Arnaud	
8 Mme BENEVELLI Sandrine	
9 M. DULEY Samuel	
10 Mme DECAIX Christine	
11 M. LESCURE Cedric	
12 Mme MOUZIN Yannick	
13 M. CORBALAN Yves	
14 Mme JOUAN Elodie	

- 15 M. DEPARIS Nicolas
- 16 Mme GUILLEN Marguerite
- 17 M. SOMMARD Christian
- 18 Mme MAZZILLI Danièle
- 19 M. HUGUES Geoffrey

503 - La Terrasse

01 Demain, la Terrasse ensemble

Conduite par : Mme GUICHARD Annick

- 1 Mme GUICHARD Annick Oui
- 2 M. ZANCHIN Gilbert Oui
- 3 Mme JAY Florence
- 4 M. BARET-COLLET Bruno
- 5 Mme BERNARD Rachel
- 6 M. DAVID Thierry
- 7 Mme AUGEREAU Stéphanie
- 8 M. DESCOMBES Jean-Michel
- 9 Mme CALLEDE Christine
- 10 M. DELETRE Emmanuel
- 11 Mme BOYER Murielle
- 12 M. ABOUZEID Fady
- 13 Mme THOMAS Christine
- 14 M. LOUIS Fabien
- 15 Mme JOLLY Michelle
- 16 M. DURAND Jérôme
- 17 Mme BRUNEL-FINET Paloma
- 18 M. WAUTHIER Jerome
- 19 Mme LEGOUBIN Julie
- 20 M. DENOS Benjamin
- 21 Mme ALBAN Edith
- 22 M. NOEL-BARON Dominique
- 23 Mme MILLET Marie
- 24 M. CHAUVIN-DROZ DES VILLARS Christophe
- 25 Mme PERNIN Claude

02 Pour un avenir partagé

Conduite par : Mme BRUN Claudie

- 1 Mme BRUN Claudie Oui
- 2 M. ESPAGNOL Elian Oui
- 3 Mme BRUN Kassandra
- 4 M. LATOSI Didier
- 5 Mme TELLIER Mélanie
- 6 M. BURILLON Didier
- 7 Mme BALDUCCI Magalie
- 8 M. TEPPE Jean-Louis
- 9 Mme CHOULIER Sophie
- 10 M. MOUSSI Pierre
- 11 Mme SERRAND Solène
- 12 M. PIGUET Gérard
- 13 Mme MIGEAT Mireille
- 14 M. DELLERIE Yohann
- 15 Mme BEL Aurélia
- 16 M. IOAN Benjamin

- 17 Mme D'ANDREA Nadine
- 18 M. DUBOIS Sylvain
- 19 Mme TARANTINI Chrystelle
- 20 M. D'ANDREA Gratien
- 21 Mme MOISON Lénaïg
- 22 M. ANITA Valentin
- 23 Mme MERMOND Lydie
- 24 M. FRAYSSE Sadry

504 - Theys

01 Theys simplement

Conduite par : M. FLORIET Waldemar Paul

- 1 M. FLORIET Waldemar Paul Oui
- 2 Mme ARANEGA Christine
- 3 M. DECORTE Nicolas Jean
- 4 Mme HEWLETT Marion Oui
- 5 M. RASSELE Jules
- 6 Mme VINCENT Guillemette
- 7 M. BOULON Marc
- 8 Mme RICHER Marie
- 9 M. TESTYLIER Guy
- 10 Mme KRUMB Mireille
- 11 M. RICHARD Fabien
- 12 Mme LEAU Karen
- 13 M. ALLA Pierre-Yves
- 14 Mme AGERON Amandine
- 15 M. BLANCHARD Jean-François
- 16 Mme LYAUDET Viviane
- 17 M. REYMOND-LARUINA Patrice
- 18 Mme SIBUET Audrey
- 19 M. TRAVERSIER Bruno
- 20 Mme ASTOUX Françoise
- 21 M. ROUHER Julien

02 Theys avec vous

Conduite par : Mme MILLET Régine

- 1 Mme MILLET Régine Oui
- 2 M. CARAGUEL Bruno Oui
- 3 Mme EYMIN-PETOT-TOURTOLLET Nadège
- 4 M. COLONEL Jean-Paul
- 5 Mme MARS Orianne
- 6 M. GUILLAUME Stéphane
- 7 Mme BOUVEROT-REYMOND Armelle
- 8 M. DUFOUR Pierre
- 9 Mme GIRY Sveltana
- 10 M. FUENTES Michaël
- 11 Mme PAYERNE-BACCARD Lauranne
- 12 M. TASSAN Cédric
- 13 Mme MONCENIX-LARUE Tiffany
- 14 M. COHARD Philippe
- 15 Mme MALEZIEUX Marie-Laure
- 16 M. MIDALI Michaël
- 17 Mme STEINWEHE Laurence (Nationalité : Belge)

- 18 M. JANARD-PIRAUD Michel
19 Mme DEPIESSE Lydie

03 THEYS 2020 POUR UN VILLAGE AUTHENTIQUE ET DYNAMIQUE

Conduite par : M. BOUCHET-BERT-PEILLARD Yannick

- | | |
|---------------------------------------|-----|
| 1 M. BOUCHET-BERT-PEILLARD Yannick | Oui |
| 2 Mme EYMIN-PETOT-TOURTOLETT Florence | Oui |
| 3 M. ANDRIEU Patrick | |
| 4 Mme DALBAN CANASSY Julie | |
| 5 M. CAILLAT-LAVIAT Richard | |
| 6 Mme LOIR Stéphanie | |
| 7 M. MONCENIS Lionnel | |
| 8 Mme CHAPELOT Amandine | |
| 9 M. AGUESSE François | |
| 10 Mme DEBIAGGI Emmanuelle | |
| 11 M. PAYERNE-BACCARD Félix | |
| 12 Mme CAYER-BARRIOZ Claire | |
| 13 M. DEVILLE Christian | |
| 14 Mme BRUN-COSME-BRUNY Renée | |
| 15 M. BRUN-COSME-GAZOT Stéphane | |
| 16 Mme DENIS Nadège | |
| 17 M. BERTONI Alain | |
| 18 Mme GIMER Julie | |
| 19 M. COHARD Claude | |

507 - Tignieu-Jameyzieu

01 UN NOUVEAU SOUFFLE

Conduite par : M. MAZABRARD Jean-Yves

- | | |
|---|-----|
| 1 M. MAZABRARD Jean-Yves | Oui |
| 2 Mme MICHELIS Sandrine | |
| 3 M. PATICHOUD Patrick, Gilles | |
| 4 Mme MUNOZ ÉPOUSE CUNHA Severine, Noëlle | |
| 5 M. ROBERT Olivier | |
| 6 Mme TAOCHY Sidalia | |
| 7 M. CASTOR Florian | |
| 8 Mme PONSONNET Corinne, Catherine | Oui |
| 9 M. GOMES Nathan | Oui |
| 10 Mme HASANI ÉPOUSE AMSALLEM Sylvette | Oui |
| 11 M. POMMEROL Bruno | Oui |
| 12 Mme DUVERNAY Stephanie | Oui |
| 13 M. PERRET Philippe, André | Oui |
| 14 Mme CARTON Marlene | Oui |
| 15 M. LEMASSON Franck | |
| 16 Mme OFFTINGER ÉPOUSE NIZOT Françoise | |
| 17 M. AKDAG Christophe | |
| 18 Mme PORTOCALOGLOU Isabelle | |
| 19 M. DARDICHON Bernard | |
| 20 Mme ROSSO Laurianne, Angélique | |
| 21 M. PORTELLI Dany | |
| 22 Mme CIANCHETTI France | |
| 23 M. MAILLOT Jean, Yves | |
| 24 Mme DANDEL-DEVILLE Regine | |
| 25 M. PANARELLI Xavier, Jean | |

- 26 Mme PRAT Marianick
- 27 M. BOUCHARDON Eric, Jean-Claude
- 28 Mme VALENTE France
- 29 M. PRIEUR Roger

02 ENSEMBLE POUR UNE VILLE ATTRACTIVE, DURABLE ET SOLIDAIRE

Conduite par : M. SBAFFE Jean-Louis

- | | |
|-------------------------------------|-----|
| 1 M. SBAFFE Jean-Louis | Oui |
| 2 Mme DUGOURD Cécile | Oui |
| 3 M. REYNAUD Philippe | Oui |
| 4 Mme BRISSAUD Lucette | Oui |
| 5 M. POMMET Gilbert | Oui |
| 6 Mme UGOLINI Stephanie | Oui |
| 7 M. MICHALLET Roland | Oui |
| 8 Mme GAROFALO Nathalie | Oui |
| 9 M. GRIS Nicolas | |
| 10 Mme COLLIER Rabia | |
| 11 M. CHEDIN Jérôme | |
| 12 Mme BERENGE Stephanie | |
| 13 M. HAMADOU Karim | |
| 14 Mme BAZ Muriel | |
| 15 M. LAURE Thierry | |
| 16 Mme LAMBERT Madeleine | |
| 17 M. DIAGNE Abdoulaye | |
| 18 Mme BAUD Cécile | |
| 19 M. ARIAS David | |
| 20 Mme CARREAU Hélène | |
| 21 M. DUYAR Halit | |
| 22 Mme LOPEZ Julie | |
| 23 M. CHANUT Hervé | |
| 24 Mme UNAL Pervin | |
| 25 M. LABALME Patrick | |
| 26 Mme BELGACEM CHETTIH Myriam | |
| 27 M. DURAND Stéphane | |
| 28 Mme ZABAN PORRAL Marie-Christine | |
| 29 M. ADLER Roger | |
| 30 Mme AKOA Mélissa | |
| 31 M. HELLEU Patrice | |

509 - La Tour-du-Pin

01 FABIEN RAJON, DU COEUR ET DE L'AMBITION

Conduite par : M. RAJON Fabien

- | | |
|----------------------------|-----|
| 1 M. RAJON Fabien | Oui |
| 2 Mme DURAND Claire | Oui |
| 3 M. PACCALIN Fabrice | |
| 4 Mme BOUREY Valérie | |
| 5 M. DURAND Vincent | Oui |
| 6 Mme CALLOUD Danièle | |
| 7 M. GENTILS Alain | |
| 8 Mme BELGACEM Sameh | |
| 9 M. PLATEL-LIANDRAT Yoann | |
| 10 Mme AOUN Elham | Oui |
| 11 M. PAGET Jean-Paul | Oui |

	Candidat au conseil communautaire
12 Mme STIVAL Géraldine	Oui
13 M. RODRIGUES José	Oui
14 Mme GARCIA Estelle	Oui
15 M. RAVIER Jean-Philippe	Oui
16 Mme HONNET Corinne	Oui
17 M. GRILLET Jean-Michel	
18 Mme ZEBBAR Nicole	
19 M. SALMA Bulent	
20 Mme MOINE Isabelle	
21 M. SALESIANI Pascal	
22 Mme AUDINET Françoise	
23 M. PERGET Pierre	
24 Mme GARIN Chantal	
25 M. BOUVIER Romain	
26 Mme D'HANGEST Corinne	
27 M. DUMONT Pierre	
28 Mme COCHARD Maryse	
29 M. BERNARD Daniel	

511 - Le Touvet

01 LE TOUVET AU COEUR

Conduite par : Mme THERY Laurence

1 Mme THERY Laurence	Oui
2 M. GONNET André	
3 Mme VUILLERMOZ-GENON Annie	
4 M. RAFFIN Adrian	Oui
5 Mme LARGE Sylvie	
6 M. NOLLY Michel	
7 Mme PISSARD-GIBOLLET Sandrine	Oui
8 M. VEUILLEN Pascal	
9 Mme AUBOIN Mireille	
10 M. LAGUIONIE Brice	
11 Mme BILLARD Cecile	
12 M. MOURETTE Jean-Louis	
13 Mme COSTA Marianna	
14 M. LE TOURNEUR Antoine	
15 Mme GAUCHON Sandrine	
16 M. BUISSIERE GIRAUDET Alexandre	
17 Mme JACQUIER Philippine	
18 M. VITORIANO Tony	
19 Mme MOUSSY Aude	
20 M. SYLVESTRE François	
21 Mme FIARD Aline Elise	
22 M. GAUTHIER Pascal	
23 Mme WYGLEDACZ Celine	
24 M. POURCHON Franck	
25 Mme MICHELONI Christine	

515 - Trept

01 UNE EQUIPE POUR NOTRE VILLAGE

Conduite par : M. MOREL Eric

1 M. MOREL Eric	Oui
-----------------	-----

Candidat au conseil
communautaire

2	Mme BERT Martine	Oui
3	M. PIRODON Christophe	Oui
4	Mme GRANDJEAN Martine	
5	M. ROYBIN Serge	
6	Mme GUILLOT Karine	
7	M. DAMBONVILLE Patrick	
8	Mme BERTRAND Chantal	
9	M. DAVID Marc	
10	Mme SAUBIN Sylvia	
11	M. WIELAND Gérald	
12	Mme BERGER Christelle	
13	M. FOURNET Xavier	
14	Mme AUCLAIR Delphine	
15	M. VARAO Jean-François	
16	Mme VENDEVILLE Josiane	
17	M. WEGSCHEIDER Gilles	
18	Mme MARROU Celine	
19	M. MUGNIER Bruno	

516 - La Tronche

01 LA TRONCHE POUR VOUS ET AVEC VOUS

Conduite par : M. SPINDLER Bertrand

1	M. SPINDLER Bertrand	Oui
2	Mme DEBEUNNE Elizabeth	Oui
3	M. CALLENS Benoît	Oui
4	Mme BLIN Marie-Claude	
5	M. RETOUR Nicolas	
6	Mme ZAGHRIR Samira	
7	M. DUPRE Bernard	
8	Mme LEGENDRE Marine	
9	M. PETITCLERC Jean-Luc	
10	Mme MIROGLIO Isabelle	
11	M. AUGER Philippe	
12	Mme MUNOZ Josette	
13	M. DESPRES Pierre	
14	Mme KAHN Laurence	
15	M. BRAZIER Rémy	
16	Mme GALLIARD Pascale	
17	M. DRAIDI Fawzi	
18	Mme EMERY Marie	
19	M. CREPEAU Alain	
20	Mme RAFFIN Françoise	
21	M. NOVARINA Gilles	
22	Mme WOLF Elisabeth	
23	M. DENDIEVEL Remy	
24	Mme POUYET Anne-Lise	
25	M. LLERENA Daniel	
26	Mme GINOUX Isabelle	
27	M. NORD Guillaume	
28	Mme CROTTI Marie-Jeanne	
29	M. ZIJP David	
30	Mme FROMENT Marie-Josée	
31	M. VINAULT Jean-Pierre	

02 UNIS POUR LA TRONCHE

Conduite par : Mme LE MAROIS Pascale

1 Mme LE MAROIS Pascale	Oui
2 M. VERMOREL Thierry	
3 Mme JANNONE Françoise	
4 M. SISTI Guy	
5 Mme DELON Rosana	
6 M. TERREAUX Raphaël	Oui
7 Mme AYOTTE Chérie	
8 M. LICATA Joseph	
9 Mme CHERGUI Djamilia	
10 M. JOUY Stéphane	
11 Mme BELLAVIA Lydia	Oui
12 M. PACCARD Damien	
13 Mme PANDEL Valérie	
14 M. BENSALÉM Saddek	
15 Mme MESSINA Filippine	
16 M. DESCHAMPS Mickaël	
17 Mme REY Isabelle	
18 M. DI BARTOLOMEO Antony	
19 Mme VIAUD Magali	
20 M. RUPPLI Philippe	
21 Mme MORELLO Alexandra	
22 M. THOUVENIN Bernard	
23 Mme FALCO Lydie	
24 M. HOLZLE Dominique	
25 Mme DANJOU Laurence	
26 M. GRASSET Bertrand	
27 Mme MORELLO Chantal	
28 M. BERTRAND-POUGNAND Hervé-Jean	
29 Mme LAVERLOCHERE Marie-Hélène	
30 M. LICATA Victor	
31 Mme DU MANOIR Anne-Marie	

03 UN NOUVEAU VISAGE POUR LA TRONCHE

Conduite par : M. YTOURNEL Edouard

1 M. YTOURNEL Edouard	Oui
2 Mme BROISE Isabelle	Oui
3 M. REDON Jean-François	Oui
4 Mme GIROT Michèle	
5 M. DUPUY Jacques	
6 Mme GERMAIN Isabelle	
7 M. NALE Jules	
8 Mme LEGRAIS-BOUCHER Mélanie	
9 M. ARGENTO Joseph	
10 Mme EMIN Véronique	
11 M. AUDRAS Alain	
12 Mme CARRILLO Ana Maria	
13 M. GALLIZIA Bernard	
14 Mme BOLZE Catherine	
15 M. DIONNET Michel	
16 Mme GELIS Alexandra	
17 M. RECOUVREUR Pascal	
18 Mme ACCATINO Caroline	

- 19 M. ROCH Jean-Baptiste
- 20 Mme ROUX DIT BUISSON Dominique
- 21 M. ARDISSON Yves
- 22 Mme GAUBERT Marnie
- 23 M. DELAMARCHE Nicolas
- 24 Mme ROUX Marie-Laure
- 25 M. HANOT Jérôme
- 26 Mme FUSTÉ Laetitia
- 27 M. FRITSCH René
- 28 Mme RAYNAL Anne
- 29 M. FRANCO Alain
- 30 Mme POMET Danielle

517 - Tullins

01 AGIR ET REUSSIR ENSEMBLE

Conduite par : Mme CROS Geneviève

- | | |
|---------------------------|-----|
| 1 Mme CROS Geneviève | Oui |
| 2 M. GALLIN MARTEL Pierre | |
| 3 Mme BELKALAI Hanane | |
| 4 M. BELADEM Ali | Oui |
| 5 Mme BELLE Anne-Laure | Oui |
| 6 M. PAZZELLI Claude | Oui |
| 7 Mme NMILI Christine | Oui |
| 8 M. BALDINO Philippe | |
| 9 Mme MOTTE Patricia | |
| 10 M. JOUBERT Patrice | |
| 11 Mme CHATROUX Sandrine | |
| 12 M. DARNOUX Frédéric | |
| 13 Mme CAVE Valérie | |
| 14 M. CLARA Eric | |
| 15 Mme TESTUT Bernadette | |
| 16 M. TALLOBRE Lionel | |
| 17 Mme KOLAKOWSKI Aurore | |
| 18 M. DOBRYK Edmond | |
| 19 Mme NICAISE Veronique | |
| 20 M. TESSARO Sebastien | |
| 21 Mme BONHOMME Anne | |
| 22 M. GUINEBERT Alain | |
| 23 Mme PASQUIERS Beatrice | |
| 24 M. BOISSIN Richard | |
| 25 Mme TUDIANO Anne Marie | |
| 26 M. PORNIN Anthony | |
| 27 Mme ISNARD Helene | |
| 28 M. FERRIER Xavier | |
| 29 Mme CLARET Laurence | |

02 Un nouvel élan pour Tullins-Fures

Conduite par : M. CANTOURNET Gérald

- | | |
|------------------------|-----|
| 1 M. CANTOURNET Gérald | Oui |
| 2 Mme PESCHEL Claire | Oui |
| 3 M. GRENIER Florian | Oui |
| 4 Mme DROGO Anne | Oui |
| 5 M. COLLET Arnaud | |

Livre des listes détaillées

Candidat au conseil
communautaire

- 6 Mme SOULLIER Françoise
- 7 M. MAGNIER Sébastien
- 8 Mme SERPAGGI Laetitia
- 9 M. VINCIGUERRA Damien
- 10 Mme RENARD Vanessa
- 11 M. CORREIA DOS SANTOS José (Nationalité : Portugaise)
- 12 Mme ADAMSKI Dolorès
- 13 M. DE BECHILLON Florent
- 14 Mme ALLIBE Sabine
- 15 M. MARTIN René
- 16 Mme LUBIN Pascale
- 17 M. SAADI Brahim
- 18 Mme DOBIGNY Marie-Emeline
- 19 M. BOIDI Laurent
- 20 Mme MANCINO Nadège
- 21 M. FERNANDEZ Alain
- 22 Mme TRESKA Marie-Laure
- 23 M. BANCHERI Jean-Charles
- 24 Mme CLUZEL Nicole
- 25 M. PASERO Robert
- 26 Mme KHELAIPIA Sandy
- 27 M. DEMCZUK Didier
- 28 Mme LADRET Julie
- 29 M. GUELY Yann
- 30 Mme FANGET Orlane

Oui

03 NOUS POUVONS

Conduite par : M. BENALI Amin

- 1 M. BENALI Amin
- 2 Mme LEON Flore
- 3 M. VITANZA Mathieu
- 4 Mme MARTINELLI Karine
- 5 M. BIBAS-DEBRUILLE Jean Philippe
- 6 Mme BENALI Inès
- 7 M. OUILLANI Hamza
- 8 Mme TALLEUX Ilyana
- 9 M. COMBE Antoine
- 10 Mme LAGARDE Rachelle
- 11 M. CORGIAT Johan
- 12 Mme COURREGES Olivia
- 13 M. SAOUD Kamel
- 14 Mme GENUIST Cécile
- 15 M. HERRERO Philippe
- 16 Mme DERMOUN Amel
- 17 M. GOMES Dylan
- 18 Mme ISOARDI Murielle
- 19 M. YILDIRIM Ergun
- 20 Mme GORLIER Lucile
- 21 M. TAMBINI Alexandre
- 22 Mme CARRUGGI Margaux
- 23 M. TOILLIER Antoine
- 24 Mme BERNARD Cécile
- 25 M. PIETRAUD Flavio
- 26 Mme SEMCHAOUI Sofia

Oui

Oui

Oui

Oui

Oui

- 27 M. JAILLON Uriel
- 28 Mme CHAUVET Claudine
- 29 M. LE NESTOUR Benoit

04 TULLINS AVENIR

Conduite par : M. AUGIER Cédric

- | | |
|---------------------------------|-----|
| 1 M. AUGIER Cédric | Oui |
| 2 Mme BESSET Stephanie | Oui |
| 3 M. GINESTET Sebastien | Oui |
| 4 Mme AUGIER Stéphanie | Oui |
| 5 M. L'HERMITTE Luc Joel | Oui |
| 6 Mme CHATROUX Thérèse | |
| 7 M. BALAZUN Maxime | |
| 8 Mme BERNARD-REYMOND Ghislaine | |
| 9 M. PONCIER Frédéric | |
| 10 Mme MISCIOSCIA Maria | |
| 11 M. JAILLET Philippe | |
| 12 Mme GEOFFRAY Catherine | |
| 13 M. BONOMINI Alexandre | |
| 14 Mme ANCIAUX Caroline | |
| 15 M. CROUZIER Bruno | |
| 16 Mme DROU MéliSSa | |
| 17 M. MOYANO Modesto | |
| 18 Mme FAYOLLE Chantal | |
| 19 M. LICATA Nunzio | |
| 20 Mme ZAMPARINI Maud | |
| 21 M. BERTON Ludovic | |
| 22 Mme LOPES Christina | |
| 23 M. BERTRAND Sébastien | |
| 24 Mme BANDON Marie-Christine | |
| 25 M. FERRANDI Raoul | |
| 26 Mme NEY Geneviève | |
| 27 M. LELARD Alexandre | |
| 28 Mme SONJON Martine | |
| 29 M. CROQUELOIS Christian | |

05 Tullins-Fure - Fiers de notre ville

Conduite par : M. DHERBEYS Jean-Yves

- | | |
|------------------------------|-----|
| 1 M. DHERBEYS Jean-Yves | Oui |
| 2 Mme PICARD-WOLFF Aude | Oui |
| 3 M. PRESUMEY Franck | Oui |
| 4 Mme BERTHIER Clothilde | Oui |
| 5 M. GLENAT Eric | Oui |
| 6 Mme BUCCI Marie-Laure | |
| 7 M. HEDOU Xavier | |
| 8 Mme LALOUETTE Anne-Marie | |
| 9 M. GOURÉ Philippe | |
| 10 Mme MAHE Chantal | |
| 11 M. FEUVRIER Jean-Philippe | |
| 12 Mme BATTAIL Nadège | |
| 13 M. MOUZ Patrice | |
| 14 Mme DUC-BRAGUES Charlotte | |
| 15 M. BURGAUD Jean-Marie | |
| 16 Mme CHOLOT Catherine | |

- 17 M. DELPY Alain
- 18 Mme GERACI Patricia
- 19 M. DAYDE Josselin
- 20 Mme ZORZAN Nicole
- 21 M. KUMBAH Joris
- 22 Mme GIROUD Nadège
- 23 M. DOQUET Joël
- 24 Mme GODEROY Anne
- 25 M. RIMET-MEILLE Jean-François
- 26 Mme DARDINIER Danielle
- 27 M. NICOLLET Dominique
- 28 Mme DALMAIS Catherine
- 29 M. TEFFAINE Lionel

06 Tullins d'abord

Conduite par : Mme BONNIOT Fabienne

- | | |
|------------------------------|-----|
| 1 Mme BONNIOT Fabienne | Oui |
| 2 M. DI NOLA Alain | Oui |
| 3 Mme ZIVKOVIC Natacha | Oui |
| 4 M. LEJEUNE Eric | |
| 5 Mme FERET Blandine | |
| 6 M. MARECHAL Alain | Oui |
| 7 Mme RECOUVROT Odette | Oui |
| 8 M. PACAUD Christian | |
| 9 Mme GORGES Nadine | |
| 10 M. GINHOUX Christian | |
| 11 Mme MOULIN Ghyslaine | |
| 12 M. FILLET-COCHE Yannick | |
| 13 Mme FIRAT Hatice | |
| 14 M. GUILLOT David | |
| 15 Mme IPPOLITO Dominique | |
| 16 M. CIALDELLA Franck | |
| 17 Mme SAUGNEAUT Josiane | |
| 18 M. PUGNOT René | |
| 19 Mme CHASSERAY Michèle | |
| 20 M. CHIKH Abdelkader | |
| 21 Mme REVENEY Anny | |
| 22 M. DI NOLA Adrien | |
| 23 Mme BARRIELLE Rachel | |
| 24 M. ZIVKOVIC Bruno | |
| 25 Mme PELLAT Katie | |
| 26 M. SCARPA Renato | |
| 27 Mme AMARAL COSTA Graciete | |
| 28 M. SOAVE Louis | |
| 29 Mme LAMBERT Nicole | |

519 - Valencin

01 LES 23 POUR BIEN VIVRE A VALENCIN

Conduite par : M. JULLIEN Bernard

- | | |
|----------------------|-----|
| 1 M. JULLIEN Bernard | Oui |
| 2 Mme DALMAS Marie | |
| 3 M. SERTIER Pierre | |
| 4 Mme JULLIEN Audrey | |

5	M. CIANFARANI Jean-Louis	
6	Mme BEGOUEN-DEMEAUX Geneviève	
7	M. SOULIER Christophe	
8	Mme DEVAUX Vanessa	Oui
9	M. LAURENT Michel	
10	Mme COURTHIAL Christelle	
11	M. HIRTH Ludovic	Oui
12	Mme ZAMBARDI Nathalie	Oui
13	M. WEBER Cedric	Oui
14	Mme LAMOUCHE Fanny	
15	M. DURAND Guy	
16	Mme CHRISTOPHE Virginie	
17	M. MOTA Daniel	
18	Mme DARTOIS Isabelle	
19	M. DENIS Gilles	
20	Mme THOLLIN Celine	
21	M. SERVANGE Yves	
22	Mme GOMES Katia	
23	M. LAMONICA Louis	
02 23 pour agir avec les Valencinois		
Conduite par : M. PARISET Robert		
1	M. PARISET Robert	Oui
2	Mme BOUCHARD Veronique	Oui
3	M. TERSIGNI Christian	
4	Mme BRICAUD Corinne	
5	M. BADUFLE Christophe	Oui
6	Mme VACHER Andrée	Oui
7	M. PEILLON Philippe	Oui
8	Mme ATTARD Annie-France	
9	M. MOLLAS Jean-Michel	
10	Mme SAVOYE Magalie	
11	M. MARTINEZ Roger	
12	Mme GOMEZ Agnès	
13	M. GONIN Jean-Michel	
14	Mme RENON Pascale	
15	M. HALUS Lionel	
16	Mme ALCARAZ Danièle	
17	M. GROSGURIN Daniel	
18	Mme CLAUDIN Félicie	
19	M. SPITERI Bruno	
20	Mme CABALLERO Maria Lucia (Nationalité : Espagnole)	
21	M. COLAS Cyrille	
22	Mme SCHOTT Anne-Marie	
23	M. MAXIA Jean	
524 - Varcès-Allières-et-Risset		
01 VARCES UN ENGAGEMENT		
Conduite par : M. CORBET Jean-Luc		
1	M. CORBET Jean-Luc	Oui
2	Mme HOSTALIER Caroline	
3	M. BOUDOU Jacques	
4	Mme SOLANS Aline	

Livre des listes détaillées

	Candidat au conseil communautaire
5 M. BICAIS Yvan	
6 Mme LEMARIEY Corinne	Oui
7 M. SAINTY Jean-François	
8 Mme BEJUY Jocelyne	
9 M. LORA RONCO Thierry	
10 Mme DEMEMES Joëlle	
11 M. NIER Robin	
12 Mme DELASTRE Annie	
13 M. PELLETIER Henri	Oui
14 Mme BECHET Michèle	
15 M. SALIM Rarib	
16 Mme BERT Hélène	
17 M. BRUGNACCHI Bruno	
18 Mme HUMEZ Caroline	
19 M. SALVADOR José	
20 Mme VALIENTE Muriel	
21 M. BERGER Stéphane	
22 Mme FIEVET Delphine	
23 M. GAUDIN Benoit	
24 Mme MAUGER Muriel	
25 M. TRICOLI Laurent	
26 Mme SOUGEY Martine	
27 M. CONSTANZI Dominique	
28 Mme GAILLARD Myriam	
29 M. BERNADAT Philippe	
02 AGIR pour les Varçois	
Conduite par : M. LOSA Jean-Michel	
1 M. LOSA Jean-Michel	Oui
2 Mme PEDEHOURCQ-LAHILLONNE Ariane	Oui
3 M. BELLET Jean-Jacques	Oui
4 Mme SELLEZ Dominique	
5 M. AGACI Franck	
6 Mme LE YAOUANQ Solenn	
7 M. SAPPEY Bernard	
8 Mme NOWAK Hortense	
9 M. ORSI Jean-Pierre	
10 Mme CERANTOLA Aurélie	
11 M. SANTO Emmanuel	
12 Mme JARA Marie	
13 M. LAVAUX Bertrand	
14 Mme FAUCHER Odile	
15 M. JULLIARD Bernard	
16 Mme GAUTHIER Romane	
17 M. DURAND Pierre	
18 Mme BRENON Nathalie	
19 M. DESTRAIT Christophe	
20 Mme MONTAPERTO Maria	
21 M. EYMERY Sylvain	
22 Mme PUPPATO Claire	
23 M. BOREL Jean-Philippe	
24 Mme MARCHETTI Laura	
25 M. JULIEN Stéphane	
26 Mme DELHOUME Caroline	

- 27 M. VALFORT Armand
- 28 Mme DARBON Delphine
- 29 M. PIVETTA Daniel
- 30 Mme AMORESE Patricia
- 31 M. MULLER Jean-Louis

528 - Vaulnaveys-le-Bas

01 ENSEMBLE CONTINUONS VAULNAVEYS-LE-BAS

Conduite par : M. GAUTHIER Jean-Marc

- 1 M. GAUTHIER Jean-Marc Oui
- 2 Mme STRIPPOLI Serenella Oui
- 3 M. MARGAT Gilles
- 4 Mme BRETAUDEAU Martine
- 5 M. NAVARI Didier
- 6 Mme VASSEUR Jeannine
- 7 M. HUET Emmanuel
- 8 Mme DE OLIVEIRA Elodie
- 9 M. ROYET Patrick
- 10 Mme DEMAY OUVAROFF Claudine
- 11 M. SCOTTI Serge
- 12 Mme RECHE Laëtitia
- 13 M. FARDELLI Patrick
- 14 Mme PONGI Martine
- 15 M. GEROME Julien
- 16 Mme RATEL Sovellen
- 17 M. BESSON Robert

529 - Vaulnaveys-le-Haut

01 VAULNAVEYS E(S)T VOUS!

Conduite par : M. PORTA Jean-Yves

- 1 M. PORTA Jean-Yves Oui
- 2 Mme CARRIERE Lorine Oui
- 3 M. BESESTY Pascal
- 4 Mme COURANT Isabelle
- 5 M. ARGOUD-PUY Yves
- 6 Mme MERMIER Martine
- 7 M. CHASSERY Eric
- 8 Mme COUSTOULIN Nathalie
- 9 M. PAILLET Charles
- 10 Mme DELAGE Sandrine
- 11 M. ECHINARD Yann
- 12 Mme BOASSO Sylvie
- 13 M. GARCIN Daniel
- 14 Mme CRAPOULET Christine
- 15 M. ASTIER-PERRET Matthieu
- 16 Mme RAMEL Fabienne
- 17 M. PARAZON Philippe
- 18 Mme ODRU Salima
- 19 M. BOYER Patrick
- 20 Mme SIONNET Patricia
- 21 M. GARCIA René
- 22 Mme GARCIN Pascale

- 23 M. FAURE Philippe
- 24 Mme MAS Catherine
- 25 M. RUGGIU Jean
- 26 Mme WIPF Aurélie
- 27 M. MARTIN Boris
- 28 Mme LEMAITRE Marie-Pierre
- 29 M. FAVET Philippe

530 - Vaulx-Milieu

01 ENSEMBLE POUR VAULX-MILIEU

Conduite par : M. BERGER Dominique

- | | |
|--|-----|
| 1 M. BERGER Dominique | Oui |
| 2 Mme POUDEVIGNE Magaly | Oui |
| 3 M. GOUTTEFANGEAS René | Oui |
| 4 Mme HANIQUE Danielle | |
| 5 M. RIVOIRE Gérard | |
| 6 Mme MILLE Christiane | |
| 7 M. LOCATELLI Pascal | |
| 8 Mme BERNET Corinne | |
| 9 M. LUQUAIN Rémi | |
| 10 Mme CHABBERT Melanie | |
| 11 M. SORRO Jean-Michel | |
| 12 Mme RATONNAT Silke | |
| 13 M. BASSIERE Didier | |
| 14 Mme DARMET Lise | |
| 15 M. BRAULT Jean-Pierre | |
| 16 Mme FERRIÈRE Tatjana (Nationalité : Estonienne) | |
| 17 M. METTEM Yves | |
| 18 Mme MATEO Roselyne | |
| 19 M. GAUTIER Sebastien | |
| 20 Mme PETIT Pierrette | |
| 21 M. SERMET Alexandre | |
| 22 Mme BEDDOUCHE Maria Del Pilar | |
| 23 M. FERLET Daniel | |
| 24 Mme TOROSSIAN Hortense | |
| 25 M. LEHALLE Philippe | |

536 - Vernioz

01 CONTINUONS D AVANCER TOUS ENSEMBLE

Conduite par : M. REY Jean-Marc

- | | |
|-------------------------------|-----|
| 1 M. REY Jean-Marc | Oui |
| 2 Mme REUX Monique | Oui |
| 3 M. IVANES Francis | |
| 4 Mme LACAMBRA Chantal | |
| 5 M. BARBANÇON Franck | |
| 6 Mme BOURGET Marie-Christine | |
| 7 M. BARROW Daniel | |
| 8 Mme ROUX Anne-Marie | |
| 9 M. BOYER Alain | |
| 10 Mme DOUDAINE Manuela | |
| 11 M. ROUX Guy | |
| 12 Mme MARTINEZ Isabelle | |

- 13 M. PICARD Jeremy
- 14 Mme BAZIN Fanny
- 15 M. CHOSSON Luc

537 - La Verpillière

01 CONTINUONS POUR L'AVENIR DE LA VERPILLIÈRE

Conduite par : M. MARGIER Patrick

- | | |
|------------------------------|-----|
| 1 M. MARGIER Patrick | Oui |
| 2 Mme BRULEFERT Helen | Oui |
| 3 M. MARTI Patrick | Oui |
| 4 Mme DURET Isabelle | Oui |
| 5 M. TASLIBAYIR Ramazan | |
| 6 Mme SAVY Mireille | |
| 7 M. AMATLLER Michel | Oui |
| 8 Mme LASSAUSAIE Carole | |
| 9 M. LEGRAIN Ludovic | |
| 10 Mme VIVENT Marcelle | |
| 11 M. CHATON Philippe | |
| 12 Mme GIRAUD Monique | |
| 13 M. GUICHON Mathias | |
| 14 Mme ELEKA-VIENNE Yolaine | |
| 15 M. KLEIN Olivier | |
| 16 Mme PORTRON Geneviève | |
| 17 M. GIRAUD Aurélien | |
| 18 Mme DUPORT Michèle | |
| 19 M. SOZERI Murat | |
| 20 Mme SANCHEZ-BONNET Annie | |
| 21 M. BOUSQUET Clément | |
| 22 Mme GIRERD-CHANEL Armelle | |
| 23 M. MATHÉ Laurent | |
| 24 Mme DUPUY Nicole | |
| 25 M. LETORT Cyril | |
| 26 Mme BERGER Danielle | |
| 27 M. SMAOUI Ali | |
| 28 Mme SANCHEZ Bernadette | |
| 29 M. LYOT Alfred, Gérard | |

02 AGIR ENSEMBLE AUTREMENT

Conduite par : Mme SAUTAREL-BIDARD Pascale

- | | |
|-------------------------------|-----|
| 1 Mme SAUTAREL-BIDARD Pascale | Oui |
| 2 M. VASSAL Guy | Oui |
| 3 Mme RODRIGUEZ Séverine | Oui |
| 4 M. CARRER Paul | Oui |
| 5 Mme BECHAR Hassina | Oui |
| 6 M. BOURRIANNE Christophe | |
| 7 Mme LEPLATRE Vanessa | |
| 8 M. ODDOUX Jean-Pierre | |
| 9 Mme BONNET BIDET Liliane | |
| 10 M. DAMATO Emmanuel | |
| 11 Mme DI CARLO Valérie | |
| 12 M. SIMON Gregory | |
| 13 Mme LACOUR Pauline | |
| 14 M. GUILLOT Jean-Pierre | |

- 15 Mme DREVET Virginie
- 16 M. COLAS Gérard
- 17 Mme HUGUET Fanny
- 18 M. CAPARROS Cedric
- 19 Mme CORNIBERT Karine
- 20 M. ZIELINSKI Tommy
- 21 Mme PRUDHOMME Marie-Joséphé
- 22 M. SADIN Donovan
- 23 Mme NEME Sylvie
- 24 M. VARICHON Claude
- 25 Mme CHEVALLIER Amandine
- 26 M. FELIX Guillaume
- 27 Mme BOURRIANNE Manon
- 28 M. UMBERT Bruce
- 29 Mme FERRAND Christine

03 LA VER[T]PILLIERE, CRÉONS ENSEMBLE

Conduite par : M. MACLE Sylvain

- | | |
|---|-----|
| 1 M. MACLE Sylvain | Oui |
| 2 Mme BANNET Maryse | Oui |
| 3 M. BERTHET Gregory | Oui |
| 4 Mme ACHOURI Samira | Oui |
| 5 M. MERLIN Xavier | |
| 6 Mme BERTHET Sylviane | |
| 7 M. GUENIFFEY Riwan | |
| 8 Mme PERREAU BADIOU Bridget | |
| 9 M. DECROIX Christian | |
| 10 Mme SMAOUI GUENIFFEY Yasmina | |
| 11 M. MERMET Benjamin | |
| 12 Mme PRESSON Patricia | |
| 13 M. JOLIVEL Thomas | Oui |
| 14 Mme POMMERAY Delphine | |
| 15 M. MONTEIRO Cédric | |
| 16 Mme GAY-BALMAZ Anael | |
| 17 M. MEEUS Pierre | |
| 18 Mme BECKER Isabelle | |
| 19 M. BOURQUIN Philippe | |
| 20 Mme MEEUS Stéphanie | |
| 21 M. LAUVERNIER Damien | |
| 22 Mme LOPES Isalina (Nationalité : Portugaise) | |
| 23 M. GUILLOUD Christophe | |
| 24 Mme GASPARI Ornella | |
| 25 M. BARRIL Remi | |
| 26 Mme BERTHET Céleste | |
| 27 M. GAUTHIER Thibault | |
| 28 Mme VEILHAN Veronique | |
| 29 M. MENARD Fabrice | |
| 30 Mme BOUCHARD Caroline | |
| 31 M. PARRA Sebastien | |

538 - Le Versoud

01 AGIR ENSEMBLE POUR LE VERSOUD

Conduite par : M. GOUNON Vincent

Livre des listes détaillées

	Candidat au conseil communautaire
1 M. GOUNON Vincent	Oui
2 Mme FLANDIN-GRANGET Dominique	Oui
3 M. MOREL Joël	
4 Mme LELONG Valérie	
5 M. JURADO Joseph	Oui
6 Mme BORDENEUVE Danielle	Oui
7 M. VIRISSEL Patrice	
8 Mme FAVIER Sandrine	
9 M. GIANNOCCARO François	
10 Mme CAZEAUX Carine	
11 M. KREBS Thierry	
12 Mme CHAMBET Christiane	
13 M. RUGGIERO Joseph	
14 Mme CONNESSON Sonia	
15 M. REYNAUD Stéphane	
16 Mme MANCINI Olivia	
17 M. TUDELA-CANOVAS Fabien	
18 Mme DE VOS Valérie	
19 M. BAUZA Sylvain	
20 Mme GISCLON Marguerite	
21 M. AMOUROUX Thierry	
22 Mme BAGUET Marie-Christine	
23 M. BLANCHON Pierre	
24 Mme CAZEAUX Mathilde	
25 M. FERNEX Alain	
26 Mme DESMARIS Claire	
27 M. COQUARD Adrien	
02 UNE AMBITION POUR LE VERSOUD	
Conduite par : M. SUSZYLO Christophe	
1 M. SUSZYLO Christophe	Oui
2 Mme MOREAU Emmanuelle	Oui
3 M. MICHEL Jean-Marc	Oui
4 Mme BENZEGHIBA Zakya	Oui
5 M. PITARCH-GRANEL Rodolphe	
6 Mme GIRAUD-CARRIER Michèle	
7 M. GIACOMETTI Roger	
8 Mme PAVAROTTI Sylvie	
9 M. MURIANNE Richard	
10 Mme CHAPELARD Elodie	
11 M. SPARICIO-MARCIAN Remy	
12 Mme ATABAEVA Ayshakan	
13 M. COCHAT Ludovic	
14 Mme ANTONI Anne-Hélène	
15 M. SAINT-PIERRE Jonathan	
16 Mme GUILLAUME Elsa	
17 M. STANO Ilan	
18 Mme ARNAUD Pauline	
19 M. BOREL Yves	
20 Mme GIMONDI Michelle	
21 M. NGEUMANI Benjamin	
22 Mme BUSSIERE Romane	
23 M. BOUBENDIR Hossein	
24 Mme MANON-ROTTA Stéphanie	

- 25 M. OLBINSKI Vladimir
- 26 Mme PIAT Peggy
- 27 M. BOULLE Franck
- 28 Mme DE PRATO JACQUIN Karine
- 29 M. ROSTAING Hervé

540 - Veurey-Voroize

01 VEUREY C'EST VOUS

Conduite par : M. DETROYAT Jean-Michel

- 1 M. DETROYAT Jean-Michel Oui
- 2 Mme CAPELLARO Chrystelle Joelle Guylaine Oui
- 3 M. PEZET Bertrand
- 4 Mme RAMUS Monique
- 5 M. CAUSSE Laurent
- 6 Mme NORE Axelle Cécile Annick
- 7 M. ACHARD Ludovic
- 8 Mme PAYET Régine
- 9 M. GATTA Thibault
- 10 Mme BOUTRIGUE Guarda
- 11 M. ZABATTA Camille Carmine
- 12 Mme AGOPIAN Danièle
- 13 M. MARTINI Christophe
- 14 Mme MONTAGNE Nadège
- 15 M. SCORSONE Flavien
- 16 Mme CAUSSE Evelyne
- 17 M. SENECOT Frédéric

02 VEUREY ENSEMBLE ET EN TRANSITION

Conduite par : Mme RIGAULT Pascale

- 1 Mme RIGAULT Pascale Oui
- 2 M. JULLIEN Guy Oui
- 3 Mme ZWOLAKOWSKI Catherine
- 4 M. MONIER Philippe
- 5 Mme GUTEL Elise
- 6 M. QUINODOZ Jean-Marc
- 7 Mme EUGENE Véronique
- 8 M. MAY Jean-Michel
- 9 Mme BRET-DREVON Danièle
- 10 M. HERAUD Philippe
- 11 Mme PIERRE Aurore
- 12 M. LE MAUFF Sébastien
- 13 Mme JOURNE-BROCCHETTO Sophie
- 14 M. CROUTSCH Denis
- 15 Mme HEYRAUD Lauriane

543 - Vézeronce-Curtin

01 ENSEMBLE PARTAGEONS L'AVENIR

Conduite par : M. BELANTAN Maurice

- 1 M. BELANTAN Maurice Oui
- 2 Mme DESAMY Dominique Oui
- 3 M. REVEYRAND Géraud Oui
- 4 Mme BEAUD Estelle

- 5 M. CHABERT André
- 6 Mme NEMOZ Christine
- 7 M. CHABOUD-GRILÉ Gérard
- 8 Mme BUYAT Eliane
- 9 M. ARRU-GALLART Guillaume
- 10 Mme COURTIAL Isabelle
- 11 M. BELANTAN Jean
- 12 Mme GARNIER Audrey
- 13 M. VUAILLAT Aimé
- 14 Mme MOINE Patricia
- 15 M. GUILLET Jean-Marc
- 16 Mme BALME Céline
- 17 M. SALMON Olivier
- 18 Mme RYO Marie-Aline
- 19 M. RAMIREZ Olivier
- 20 Mme DEZEMPTE-MUZI Evelyne
- 21 M. GAILLARD François

544 - Vienne

01 NOUS SOMMES VIENNE

Conduite par : Mme DAVID Florence

- | | |
|---|-----|
| 1 Mme DAVID Florence | Oui |
| 2 M. PROST-ROMAND Damien | Oui |
| 3 Mme OUKHEIRA Jamilla | Oui |
| 4 M. VIEU Paulin | Oui |
| 5 Mme DOFS Stéphanie | Oui |
| 6 M. DROUET Raphaël | Oui |
| 7 Mme MICHALON Marine | Oui |
| 8 M. MANTO David | Oui |
| 9 Mme SANCHEZ Stéphanie | Oui |
| 10 M. AMALVY Vincent | Oui |
| 11 Mme CAMARROQUE Anne-Laure | Oui |
| 12 M. BOUBEKRI Salah | Oui |
| 13 Mme KOVACS Sara-Diane | Oui |
| 14 M. JOUTARD Pierre | Oui |
| 15 Mme REGUILLON Karine | Oui |
| 16 M. BELON Pascal | Oui |
| 17 Mme KANMAZ Fathma | Oui |
| 18 M. LORIDON Éric | Oui |
| 19 Mme AISSAT Safia | Oui |
| 20 M. PICHOUUD Vincent | |
| 21 Mme HADJI Florence | |
| 22 M. OSMANI Frédéric | |
| 23 Mme DESPESSE Agnieszka (Nationalité : Polonaise) | |
| 24 M. HAJJI Abdelmajid | |
| 25 Mme PASSERAT Céline | |
| 26 M. BRUNET Mathieu | |
| 27 Mme BOSSY Denise | |
| 28 M. SABORET Fabien | |
| 29 Mme POULET Karen | |
| 30 M. PRADAT Pascal | |
| 31 Mme CHOUDIN Anne | |
| 32 M. RUTON Stéphane | |

- 33 Mme CHAVIGNY Sylvie
- 34 M. IMBERT Pierre
- 35 Mme DELABIA Noely
- 36 M. SOUCHON Remi
- 37 Mme COSTANZO Anne

02 AVEC VOUS, POUR VOUS, POUR VIENNE

Conduite par : M. KOVACS Thierry

- 1 M. KOVACS Thierry Oui
- 2 Mme CEDRIN Michèle Oui
- 3 M. SAKOUNTS Levon Oui
- 4 Mme SILVESTRE Maryline Oui
- 5 M. PARAIRE Daniel Oui
- 6 Mme DUTRON Annie Oui
- 7 M. CURTAUD Patrick Oui
- 8 Mme DERMIDJIAN Hilda Oui
- 9 M. DUBOUCHET Frédéric Oui
- 10 Mme DERUAZ Alexandra
- 11 M. BELMONTE Manuel
- 12 Mme PORNET Sophie Oui
- 13 M. CURTAUD Jean-Yves Oui
- 14 Mme PHAM-CUC Brigitte Oui
- 15 M. BOYER Jacques Oui
- 16 Mme GELAS Anny Oui
- 17 M. LUCIANO Jean-Claude Oui
- 18 Mme BONZI Valérie Oui
- 19 M. YILMAZ Seyit Oui
- 20 Mme SORET Christelle Oui
- 21 M. ODIN Gérard Oui
- 22 Mme LAROU Malika
- 23 M. LOUCHARD Gérard
- 24 Mme VONSENSEY Tiphaine
- 25 M. CHAUMARTIN Pascal
- 26 Mme BELLOT Anna
- 27 M. GROLEAS Théo
- 28 Mme BRUN Laurence
- 29 M. VOCANSON Marc
- 30 Mme ABADI Marie-Michèle
- 31 M. FIORUCCI Fernand
- 32 Mme SCAPIN Salma
- 33 M. CAUPIN Camille
- 34 Mme BERAUD Laure
- 35 M. GARON Jérôme

03 VIENNE CITOYENNE

Conduite par : M. BINET Erwann

- 1 M. BINET Erwann Oui
- 2 Mme ROUX Dominique Oui
- 3 M. MERLE Jean-François Oui
- 4 Mme REBOUX Agnès Oui
- 5 M. IZAMBERT Jean-Philippe Oui
- 6 Mme PAYRASTRE Catherine Oui
- 7 M. DEC Olivier Oui
- 8 Mme JOSEPH Lucie Oui

Livre des listes détaillées

	Candidat au conseil communautaire
9 M. ERTURK Adem	Oui
10 Mme MOUCHOT Elisabeth	Oui
11 M. DEFAIX Gérard	Oui
12 Mme DONIKIAN Marie-Laure	Oui
13 M. BOLANT Cyril	Oui
14 Mme PAREDES Mireille	Oui
15 M. MOULAI Seddik	Oui
16 Mme BERTRAND Laurine	Oui
17 M. CHASSAGNE Richard	Oui
18 Mme RANDRIANARILALA Maëlle	Oui
19 M. SARRA Azzouz	Oui
20 Mme LOPEZ-LARBI Sabrina	
21 M. MUNK Roger	
22 Mme NERON Lisette	
23 M. SAUNIER Jean-Pierre	
24 Mme AOUIR Nassira	
25 M. GILBERT Simon	
26 Mme REGNIER Dominique	
27 M. FERNANDES Jonathan	
28 Mme GUIRY-PRISSETTE Josette	
29 M. KAOUAH Tayeb	
30 Mme PATURANGE Jacqueline	
31 M. CAMAGNE Alain	
32 Mme BURLAT Lurdès	
33 M. DÉLÉAZ Jean	
34 Mme BENYAHYA Nadia	
35 M. THOIZET Jacques	
04 RASSEMBLONS VIENNE	
Conduite par : M. RUBAGOTTI Adrien	
1 M. RUBAGOTTI Adrien	Oui
2 Mme ROBERT Mathilde	Oui
3 M. BOIRON Christian	Oui
4 Mme LAZARUS Martine	Oui
5 M. RODRIGUEZ Jean-Louis	Oui
6 Mme VILLECHALANE Andréa	Oui
7 M. CAILLIARD Jean-Loup	Oui
8 Mme DAYAN Marie-Noelle	Oui
9 M. SALIN Tommy	Oui
10 Mme MOUSSIER Chantal	Oui
11 M. FISCHER Alan	Oui
12 Mme ALLAIS Constance	Oui
13 M. BREYSSE Benoit	Oui
14 Mme CASAGRANDE Marlyn	Oui
15 M. BESSON Alain	Oui
16 Mme CAILLER Luisa	Oui
17 M. SALA Gregory	Oui
18 Mme VILETTE Sophie	Oui
19 M. MOUSSIER Jean-Paul	Oui
20 Mme TEFTSIAN Noëlle	
21 M. FROMAGE Maurice	
22 Mme RUBAGOTTI Andree	
23 M. FISCHER Romain	
24 Mme DEGUITRE Catherine	

- 25 M. RAMBAUD Sébastien
- 26 Mme LIAUTAUD Caroline
- 27 M. NOGUEIRA Taylor
- 28 Mme DE LA BARRE Marie
- 29 M. FINE Guillaume Daniel
- 30 Mme VILLECHALANE Bélanda
- 31 M. VELARDO Lucien
- 32 Mme TIRONZELLI Marisa
- 33 M. LLOPIS Vincent
- 34 Mme BONILLA Simone
- 35 M. MELLIER Bernard

545 - Vif

01 Vif, notre territoire pour demain

Conduite par : Mme PARROT Marie Anne

- | | |
|---------------------------------|-----|
| 1 Mme PARROT Marie Anne | Oui |
| 2 M. RIONDET Bernard | Oui |
| 3 Mme CHANAL Frédérique | Oui |
| 4 M. GUERRAZ Guy | |
| 5 Mme ZACCARO Vanessa | |
| 6 M. CARASSIO Guillaume | |
| 7 Mme CHALVIN Claude | |
| 8 M. BERNARSONI Jean-Pierre | |
| 9 Mme GRANGÉ Céline | |
| 10 M. TORRES Camille | |
| 11 Mme LEVERT-REVOL Dorothée | |
| 12 M. GASPARINI Alain | |
| 13 Mme PERESSON-DESGIGOT Odette | |
| 14 M. BOULART Christophe | |
| 15 Mme CHALVIN-BOURLART Corinne | |
| 16 M. HERNANDEZ Hugues | |
| 17 Mme POTY-BARBOSA Jeanine | |
| 18 M. BERNARD Dominique | |
| 19 Mme SENNAC Marie-Hélène | |
| 20 M. PAULIN Patrice | |
| 21 Mme NOURRISSON Muriel | |
| 22 M. GAGNARD Xavier | |
| 23 Mme DIMIER Solange | |
| 24 M. MEO Raymond | |
| 25 Mme DUVAL Frédérique | |
| 26 M. TARQUIS Alain | |
| 27 Mme JENNY Delphine | |
| 28 M. PONCET Jean-Charles | |
| 29 Mme LEVASSORT Carole | |

02 Ensemble soyons Vif

Conduite par : M. GENET Guy

- | | |
|--------------------------|-----|
| 1 M. GENET Guy | Oui |
| 2 Mme RUELLE Anne-Sophie | |
| 3 M. BAKINN Gérard | |
| 4 Mme GONAY Yasmine | Oui |
| 5 M. DECHENAUX Jacques | Oui |
| 6 Mme VELLA Rosaria | |

- 7 M. GRAND Jean-Marc
- 8 Mme ROULLET Colette
- 9 M. MYLY Fabien
- 10 Mme CHEVALIER Nathalie
- 11 M. FASCIAUX François
- 12 Mme DI DOMENICO Céline
- 13 M. JUAREZ Didier
- 14 Mme BOURGIN Cécilia
- 15 M. SUAREZ Daniel
- 16 Mme NOWAKOWSKI Michelle
- 17 M. SCIASCIA Joseph
- 18 Mme REGOBIS Karine
- 19 M. GRIVEL Sébastien
- 20 Mme GALAND Alizé
- 21 M. GARREAU Sylvain
- 22 Mme SOLA-SERANO Laurie
- 23 M. CHAPUIS Patrick
- 24 Mme SAYETTAT Yvonne
- 25 M. LOMBARD Patrick
- 26 Mme DI GIOVANNI Esmeralda (Nationalité : Italienne)
- 27 M. CLAPASSON Vincent
- 28 Mme DA-RE Patricia
- 29 M. MEILLAND-REY Christophe

03 Lutte ouvrière-faire entendre le camp des travailleurs

Conduite par : Mme DUPERRON Véronique

- | | |
|---|-----|
| 1 Mme DUPERRON Véronique | Oui |
| 2 M. SAUGÉ Gérard | Oui |
| 3 Mme BENOIT Velma | Oui |
| 4 M. MOULIN Norbert | |
| 5 Mme SIBELLE Laura | |
| 6 M. GALLI LOGÉ Teddy | |
| 7 Mme MOULIN Murielle | |
| 8 M. DISCANNO Jérémy | |
| 9 Mme BENAÏDA Bahria | |
| 10 M. BORSOTTO Claude | |
| 11 Mme PINTO FERREIRA Carole | |
| 12 M. TERRANA Jean, Louis | |
| 13 Mme GIRAUD Aurélie | |
| 14 M. NOE Pierre | |
| 15 Mme COZZANI Marjorie | |
| 16 M. PINTO FERREIRA Alexandre (Nationalité : Portugaise) | |
| 17 Mme HUGONNARD Monique | |
| 18 M. MONON Bernard | |
| 19 Mme BOREL Fabienne | |
| 20 M. BESTARD Jean-Michel | |
| 21 Mme GALLI-LOGÉ Laetitia | |
| 22 M. BONTEMPO David | |
| 23 Mme PAYRAUD Colette | |
| 24 M. DUCROS Michel | |
| 25 Mme QUENOI Françoise | |
| 26 M. ARTHAUD Patrick | |
| 27 Mme REVIGLIONO Paulette | |
| 28 M. POISSONNIER Jean-Claude | |

29 Mme CALDEIRA Marie-Pierre

04 L'ESSENTIEL POUR VIF

Conduite par : Mme MAURINAUX Karine

1 Mme MAURINAUX Karine	Oui
2 M. DELESCULIER Alain	
3 Mme AGUILAR Annie-Claude	
4 M. MAURINAUX Cyril	Oui
5 Mme BILLOT Karine	Oui
6 M. CHAILLOL Jacques	
7 Mme GALBRUN Séverine	
8 M. GIRAUD Christian	
9 Mme GARGIULO Nathalie	
10 M. THEBEAULT Patrick	
11 Mme GAY Christine	
12 M. MAZET Gilles	
13 Mme CAMOZZI Stéphanie	
14 M. JUAREZ Bernard	
15 Mme POMMIER Johanna	
16 M. MAHIEU Philippe	
17 Mme PILLET Catherine	
18 M. DELESCULIER Adrien	
19 Mme MANIERI Florence	
20 M. SANCHEZ Christophe	
21 Mme ZANNONI Katia	
22 M. ZAVA Christophe	
23 Mme BEYLIER Céline	
24 M. GAMBIRASIO Ivan	
25 Mme COURTAT-GOILLOT Anne	
26 M. TORNABENE Michel	
27 Mme MORESCO Carole	
28 M. VACHER Emile	
29 Mme ROUX Laetitia	
30 M. PERFETTI Jacques	
31 Mme TRUCHET Laurence	

546 - Vignieu

01 UNE PASSION COMMUNE : VIGNIEU

Conduite par : Mme REGNIER Camille

1 Mme REGNIER Camille	Oui
2 M. FERRARIS Patrick	Oui
3 Mme DUMARTEREY Ana-Paula	
4 M. FERRAND Christian	
5 Mme ZUCCOLO Christèle	
6 M. MARION Alain	
7 Mme BOLDI Ingrid	
8 M. MINCHIN Stéphane	
9 Mme IBANEZ Nathalie	
10 M. AUDOUAL Mickael	
11 Mme ALDIGIER Audrey	
12 M. RIMBOD Sébastien	
13 Mme DUBOIS Céline	
14 M. JULIA Olivier	

15 Mme GROSSELIN Helene

547 - Villard-Bonnot

01 Une équipe qui vous ressemble et qui nous rassemble

Conduite par : Mme DAVID Annie

1	Mme DAVID Annie	Oui
2	M. LO MONACO Dominique	Oui
3	Mme VARESANO Marie	
4	M. TOLIO Jean-Louis	
5	Mme KAUFFMANN Corine	Oui
6	M. SERRAT Jean-Michel	
7	Mme MOREAU-GRASSI Sandrine	
8	M. VINCENT Jean	
9	Mme LLOP PARET Isabelle	
10	M. GAIGE Marc	Oui
11	Mme SALON Mélanie	
12	M. MOREAU Christophe	
13	Mme SERRAT Blandine	
14	M. GONTHIER Jonathan	
15	Mme PEPELNJAK Fanny	Oui
16	M. THOMAS Alain	Oui
17	Mme GIORLANDO Valérie	Oui
18	M. DALIBEY Khaled	
19	Mme WLODARCZYK Gisèle	
20	M. CONTRERAS Charles	
21	Mme MARAIS Evelyne	
22	M. PENT Christian	
23	Mme VITALLY Cécile	
24	M. PINTO Gaétan Tony	
25	Mme JAY Sophie	
26	M. GUIGUE John	
27	Mme BLANC Claude	
28	M. DI GENNARO Joseph	
29	Mme MONVILLE Marie-Anne	
30	M. CECCONE Eric	
31	Mme CORDINI Marie-Laure	

02 De l'ambition pour Villard Bonnot

Conduite par : M. BEAU Patrick

1	M. BEAU Patrick	Oui
2	Mme ARRADA Saliha	
3	M. BERNARD Arnaud	
4	Mme BAGA Patricia	Oui
5	M. LENOIRE Herve	Oui
6	Mme MONTEIL Clara	Oui
7	M. CEVA Frédéric	Oui
8	Mme SIMONAZZI Myriam	Oui
9	M. TINTILLIER Cyrille	Oui
10	Mme CACCIATORE Joëlle	
11	M. GONINET Bruno	
12	Mme LANGUILLE Pascale	
13	M. VALVERDE Pascal	
14	Mme LARRIU Sabine	

- 15 M. CALLOUX Julien
- 16 Mme SORACE Bernadette
- 17 M. BIGLIA Jérôme
- 18 Mme CLOITRE Florence
- 19 M. VILOTITCH Bruno
- 20 Mme BALBO Brigitte
- 21 M. BARACCO Bernard
- 22 Mme SOLLIER Béatrice
- 23 M. DUBOUCHAUD Hervé
- 24 Mme BOULLLOUD Aurore
- 25 M. BRONNIMANN Yves
- 26 Mme MAUMON Valérie
- 27 M. COLMENERO Jean
- 28 Mme BOIRIN Nicole
- 29 M. DE LA RUPELLE François

03 MA VOIX MA VILLE

Conduite par : M. JOLLY Alain

- | | |
|----------------------------------|-----|
| 1 M. JOLLY Alain | Oui |
| 2 Mme MINASSIAN Gisèle | Oui |
| 3 M. OROY Yann | |
| 4 Mme BOUMECHACHE Soraya | |
| 5 M. MIOZZO Jean-Pierre | |
| 6 Mme DEDEBAT Denise | |
| 7 M. TORRECILLAS Jean-Claude | Oui |
| 8 Mme YEKPE Bibiane | Oui |
| 9 M. COHEN Eric | Oui |
| 10 Mme COLAS-DERVIN Mathilde | |
| 11 M. SCHILLER René | |
| 12 Mme BRIARD Fabienne | Oui |
| 13 M. TREMOULET Jean-Marc | Oui |
| 14 Mme MONTEL Sandrine | |
| 15 M. BALHADERE Eric | |
| 16 Mme MOINARD Florence | |
| 17 M. ILPIDE Ivan | |
| 18 Mme MARIOTTO Anne | |
| 19 M. PILLITTERI Victor | |
| 20 Mme GUILLODO Alexina | |
| 21 M. PROTTI Georges | |
| 22 Mme POLGE-COHEN Florence | |
| 23 M. GANDOLFI Richard | |
| 24 Mme MARCEDDU Annie | |
| 25 M. DAUCHET Matthieu | |
| 26 Mme LESPAGNOL Colette | |
| 27 M. DERVIN Benoit | |
| 28 Mme SIGONNEAU Aline | |
| 29 M. PLAUSSU MONTEIL Jean Raoul | |
| 30 Mme AMERICA Danielle | |
| 31 M. DOMPNIER Nicolas | |

548 - Villard-de-Lans

01 VILLARD C'EST VOUS

Conduite par : M. ROBIN Olivier

Livre des listes détaillées

	Candidat au conseil communautaire
1 M. ROBIN Olivier	Oui
2 Mme NAVARRO-PULIDO Melanie	Oui
3 M. GAUTIER Franck	Oui
4 Mme PAYET DESRUISSEAUX Annabelle	Oui
5 M. DUPUY Pierre	Oui
6 Mme CLAVEL Magalie	Oui
7 M. BUSSMANN Jan Georges	Oui
8 Mme GRILLO Christine	
9 M. SORIA Sylvère	
10 Mme HAY Caroline	Oui
11 M. VILLANI Sylvain	Oui
12 Mme PERROT MOLLARD Blandine	Oui
13 M. HERVÉ Jean-Noël	Oui
14 Mme BONNET Sonia	Oui
15 M. SANFILIPPO Edouard	
16 Mme HUGUET Christelle	
17 M. DUBOIS Frédéric	
18 Mme BERTHOIN Sigolène	
19 M. JANICEK Miroslav	
20 Mme DEVISMES Dominique	
21 M. PERRIER Bruno	
22 Mme LAURENT Claudine	
23 M. ROCHE Julien	
24 Mme CASTILLO Pauline	
25 M. PAYET DESRUISSEAUX Mathéo	
26 Mme INIGUEZ Rose	
27 M. RABAUD Wilfried	
02 VILLARD D'AVENIR	
Conduite par : M. MATHIEU Arnaud	
1 M. MATHIEU Arnaud	Oui
2 Mme BEAUDOING Véronique	Oui
3 M. DUSSER Bruno	Oui
4 Mme CUIOC Christelle	Oui
5 M. BIRGÉ Serge	Oui
6 Mme ROLLAND Maud	Oui
7 M. UZEL Jean-Paul	Oui
8 Mme SARRA-BALLET Françoise	
9 M. ROBERT Christophe	
10 Mme GIRARD-BLANC Nadine	
11 M. BONNARD Christophe	
12 Mme PAPAUD Michèle	Oui
13 M. ARNAUD Patrick	Oui
14 Mme BONNARD Charlotte	Oui
15 M. COACOLO Dorian	Oui
16 Mme GORDOWSKI-SABBAH Daphnée	Oui
17 M. DUVILLARD Jacky	
18 Mme PETIT Valérie	
19 M. CRET Henri	
20 Mme GOUY-PAILLER Sophie	
21 M. SENMARTIN Francis	
22 Mme MASSON Ghislaine	
23 M. FOURCADE Simon	
24 Mme JOLY Nell	

- 25 M. MENARD Romain
- 26 Mme BEAUDOING Céline
- 27 M. MARX Patrick
- 28 Mme PRUDHON-ASTRUC Nina
- 29 M. ARQUÈS Alain

03 VILLARD de LANS, AGISSONS DURABLEMENT

Conduite par : Mme CARLIOZ Chantal

- | | |
|-------------------------------|-----|
| 1 Mme CARLIOZ Chantal | Oui |
| 2 M. FERRADOU Claude | Oui |
| 3 Mme BORGRAEVE Laurence | Oui |
| 4 M. DEGOUMOIS Pierre | Oui |
| 5 Mme ZAWISTOWSKI Marie | Oui |
| 6 M. CHALIER Serge | Oui |
| 7 Mme BONAUAUD Valérie | Oui |
| 8 M. MAGNIN Luc | Oui |
| 9 Mme PASCALIS Angélique | Oui |
| 10 M. DEMARD Dominique | Oui |
| 11 Mme MARC Marie-Martine | Oui |
| 12 M. TRESALLET Jean-François | Oui |
| 13 Mme GRUBAC Nathalie | |
| 14 M. LEGRAND Mathieu | |
| 15 Mme VEYRES Carole | |
| 16 M. DROGUE Daniel | |
| 17 Mme GERMANEAUD Sylvie | |
| 18 M. PIZOT Joël | |
| 19 Mme FROTIN Marie-Paule | |
| 20 M. HUILLIER Yohan | |
| 21 Mme BARDON Danièle | |
| 22 M. CHEVRIER Laurent | |
| 23 Mme MOUREY Antoinette | |
| 24 M. SALVAYRE Aimery | |
| 25 Mme LARCHER Christine | |
| 26 M. GRÉLÉ Vincent | |
| 27 Mme MATER Nicole | |
| 28 M. BENELLE Joris | |
| 29 Mme SPECQ Anne | |

553 - Villefontaine

01 BIEN VIVRE À VILLEFONTAINE

Conduite par : M. NICOLE-WILLIAMS Patrick

- | | |
|------------------------------|-----|
| 1 M. NICOLE-WILLIAMS Patrick | Oui |
| 2 Mme KOPFERSCHMITT Carine | Oui |
| 3 M. GUÉTAT Christian | Oui |
| 4 Mme LOUKILI Bouchra | Oui |
| 5 M. DOS SANTOS Jacques | |
| 6 Mme GUSTO Nadiège | |
| 7 M. DI SANTO Laurent | Oui |
| 8 Mme LORiot-CARNIS Maryse | Oui |
| 9 M. FAYET Michel | Oui |
| 10 Mme PENOT Danielle | Oui |
| 11 M. DURA Jean-Christophe | |
| 12 Mme GUILLERMINET Jeannine | |

Livre des listes détaillées

	Candidat au conseil communautaire
13 M. TUNCA Mustafa	Oui
14 Mme CROS Aurore	
15 M. MESLEM Rachid	
16 Mme LOMBARD Muriel	Oui
17 M. GAGET Julien	Oui
18 Mme DEBRYE Constance	Oui
19 M. TOUYERAS Yves	Oui
20 Mme GAMBIER Corine	
21 M. MAZARI Zinelabidine	
22 Mme KHETTAB Houria	
23 M. GENTHON Gérard	
24 Mme GRONDIN Laëtitia	
25 M. GUENNOUN Mahfoud	
26 Mme JOUVE DE GUIBERT Evelyne	
27 M. GAULARD Jean-Claude	
28 Mme ROUYER Catherine	
29 M. DADDA Farid	
30 Mme MAS Yvette	
31 M. SENHAJI Abdellah	
32 Mme ZARDO Maria	
33 M. MARION Didier	
34 Mme LAVIALLE Cyndie	
35 M. PETROV Danaïl	
 02 PLUS BELLE LA VILLE	
Conduite par : M. NASSISI Ludovic	
1 M. NASSISI Ludovic	Oui
2 Mme MITTENDORFER Anne-Valérie	Oui
3 M. JAN Bernard	Oui
4 Mme DEL ROSARIO Véronica	
5 M. RIZIO Mickaël	
6 Mme FERNANDEZ Catherine	
7 M. RIVAT Vincent	
8 Mme DERVIEUX Sandrine	Oui
9 M. MOUKNI Abdallah	
10 Mme VIRIEUX Carole	
11 M. IMBERT Michel	Oui
12 Mme THIBAUD Émilie	Oui
13 M. CHOSSON Jean-Louis, Robert	Oui
14 Mme MEYNARDI Stéphanie	Oui
15 M. NALIZA Lambert	Oui
16 Mme DUHAMEL Emeline	Oui
17 M. REVEILLON Nicolas	Oui
18 Mme RANDJIOUI Faiza	Oui
19 M. VELLA Olivier	Oui
20 Mme VALLETTE Patricia	
21 M. BAULE Jean-Luc	
22 Mme VALENTE Fabienne	
23 M. LARANGÉ Thierry	
24 Mme DUQUENOY Rosemarie	
25 M. PETIN Jean-Pierre	
26 Mme TRAORÉ Assita	
27 M. GEORGES André	
28 Mme GODARD Monique	

- 29 M. DURAND Camille
- 30 Mme TARDRES Marion
- 31 M. SINALD Arley
- 32 Mme PICARD Sylvette
- 33 M. GUIBERT Yves
- 34 Mme MAILLET Martine
- 35 M. HUGBEKE Freddy

03 LUTTE OUVRIÈRE, FAIRE ENTENDRE LE CAMP DES TRAVAILLEURS

Conduite par : M. BORDES Clément

- | | |
|-----------------------------------|-----|
| 1 M. BORDES Clément | Oui |
| 2 Mme BRESSAT Corinne | Oui |
| 3 M. DJOUAHRA Brahim | Oui |
| 4 Mme NICOLLET Fabienne | Oui |
| 5 M. PARRAIN Samuel | Oui |
| 6 Mme TAOUSSI Latifa | Oui |
| 7 M. NGONDO NGAMAL Nicolas | Oui |
| 8 Mme BENAMROUCHE Fatma | Oui |
| 9 M. BRESSAT Georges | Oui |
| 10 Mme BORDES Lucie | Oui |
| 11 M. COMBRE Roland | Oui |
| 12 Mme KAHLA Lynda | Oui |
| 13 M. PUTORTI Emeric | Oui |
| 14 Mme DJOUAHRA Hamel | |
| 15 M. BENZINA Bachir | |
| 16 Mme BUCHON Jocelyne | |
| 17 M. BENMEZIANE Yassine | |
| 18 Mme PETRAZ Veronique | |
| 19 M. BEN ABDESSAMIA Achraf | |
| 20 Mme BLOCQUEL Martine | |
| 21 M. GOUY-PAILLIER Henri | |
| 22 Mme FANCHON-BOISECQ Christelle | |
| 23 M. BUDIN Guillaume | |
| 24 Mme DOULIEZ Martine | |
| 25 M. MILLET Jean-Marc | |
| 26 Mme BRESSAT Florence | |
| 27 M. FOURNIER François | |
| 28 Mme CHEBBI Jalila | |
| 29 M. PETRAZ Gildas | |
| 30 Mme RAHALI Amal | |
| 31 M. PUTORTI Dorian | |
| 32 Mme DJOUAHRA Farah | |
| 33 M. ZAIAT Charles | |

04 RENOUEAU DE VILLEFONTAINE

Conduite par : M. PORTE Pierre

- | | |
|------------------------|-----|
| 1 M. PORTE Pierre | Oui |
| 2 Mme MERCIER Caroline | Oui |
| 3 M. FERNANDEZ Fabien | Oui |
| 4 Mme MOLLARD Magali | Oui |
| 5 M. DIAS Jonathan | Oui |
| 6 Mme PEROL Suzanne | Oui |
| 7 M. FABRE Denis | Oui |
| 8 Mme SERRANO Séverine | Oui |

Livre des listes détaillées

	Candidat au conseil communautaire
9 M. SHITALOU Eddy	Oui
10 Mme MARCHAND Teodora	Oui
11 M. ORTÉGA René	Oui
12 Mme FERNANDEZ Magali	Oui
13 M. TOURNOUR Christian	Oui
14 Mme PAILLARES Muriel	
15 M. GUASTO Gerald	
16 Mme BRESSAC Sophie	
17 M. DELEUZE Lionel	
18 Mme BRIHAYE Véronique	
19 M. GIRARD Hugues	
20 Mme BATTISTA Sylvie	
21 M. KAUFMANN Jacques	
22 Mme LINOSSIER Marielle	
23 M. BRIHAYE Gérard	
24 Mme CHABERT Anne Marie	
25 M. MARCHAND Michel	
26 Mme CHARTIER Corinne	
27 M. LETRILLARD Christian	
28 Mme SECK Fedora	
29 M. BA Jésus-Mohamed	
30 Mme PERRAULT Evelyne	
31 M. PAGEAUT Cédric	
32 Mme THIERS Sylvie	
33 M. MOREL Gérard	
34 Mme VISSA Véronique	
35 M. THIERS Daniel	
05 UNIS POUR AGIR	
Conduite par : M. MAINASSARA Agali	
1 M. MAINASSARA Agali	Oui
2 Mme LAMBRET Sonia	Oui
3 M. CHEVALLIER Alain	Oui
4 Mme BERRICHE Nabila	Oui
5 M. ANGILLETTO Salvatore	Oui
6 Mme COTONNET Michèle, Elise	Oui
7 M. HUREZ Gérard	Oui
8 Mme BOUSRIRA Essia	Oui
9 M. LOPEZ Frédéric	Oui
10 Mme LEMASSON Dieudonnée	Oui
11 M. CHANDELIER Karim	Oui
12 Mme BUSATO Cristina	Oui
13 M. PITAU Laurent	Oui
14 Mme CARVALHO Mathilde	
15 M. OUASSOU Younes	
16 Mme BOURAHLA Hakima	
17 M. BRESCH Rémy	
18 Mme CHEA Alice	
19 M. PERRIN Alexis	
20 Mme POLARD Sandra	
21 M. AZEROUAL Nourddine	
22 Mme BENGHALEM Isma	
23 M. BISWANE Rémy	
24 Mme ELKAFI Lisa	

- 25 M. CISSE Al-Hassane, Michel
- 26 Mme CUVELIER Ambre
- 27 M. BOTHIER Christophe
- 28 Mme GAUTHIER Audrey
- 29 M. CAYUELA Aurélien
- 30 Mme BENDOUIOU Nour
- 31 M. PERROUD Maxime
- 32 Mme TUIA Nathanaëlle
- 33 M. MONIER Ludovic
- 34 Mme JUE Amélie
- 35 M. CHEVALLIER Dylan

06 AVEC- AVENIR VILLEFONTAINE ÉCOLOGIE CITOYENNETÉ

Conduite par : M. SALMON Jean-Noël

- | | |
|---|-----|
| 1 M. SALMON Jean-Noël | Oui |
| 2 Mme VERJUS Anne | Oui |
| 3 M. HALLOUL Khalid | Oui |
| 4 Mme DUMOULIN Céline | Oui |
| 5 M. MONCHATRE-JACQUOT Thierry | Oui |
| 6 Mme SAGIROGLU Aïcha | Oui |
| 7 M. VIAL Gilles | Oui |
| 8 Mme SONGIS Violaine | Oui |
| 9 M. VANEL Grégory | Oui |
| 10 Mme GREVERIE Catherine | |
| 11 M. BROCHE Marc | |
| 12 Mme TONNELÉ Juliette | |
| 13 M. KOWALZYK Vincent | |
| 14 Mme BRÉGERE Gaëlle | Oui |
| 15 M. BEAL Jean-François | Oui |
| 16 Mme BLÉVIN- PIRAS Irina | Oui |
| 17 M. ADEL-BRUNON Allan | |
| 18 Mme MARZOUK Meriem | |
| 19 M. ALLIER Hubert | Oui |
| 20 Mme FARHI Houda | |
| 21 M. DRIOL Michel | |
| 22 Mme QUERITÉ Fémie (Nationalité : Néerlandaise) | |
| 23 M. LAFONT Théo | |
| 24 Mme CARLY Louise | |
| 25 M. LOUCHET Remy | |
| 26 Mme CROCHET Valerie | |
| 27 M. BALANTI Alain | |
| 28 Mme KOHLER Muriel | |
| 29 M. ROUSSEAU Pierre | |
| 30 Mme BUFFET Arlette | |
| 31 M. BLANC Yves | |
| 32 Mme MEYER Katy | |
| 33 M. MONTENEGRO Antonio | |
| 34 Mme DETREZ Christine | |
| 35 M. HILAIRE Georges | |

554 - Villemoirieu

01 L'AVENIR ENSEMBLE A VILLEMOIRIEU

Conduite par : M. COSSIAUX Patrick

	Candidat au conseil communautaire
1 M. COSSIAUX Patrick	Oui
2 Mme VARCELICE Joëlle	
3 M. BRACCO Jacques	
4 Mme REBUT Maryline	
5 M. GONCALVES Edouard	
6 Mme LIENEMANN Stephanie	Oui
7 M. COINT Stéphane	
8 Mme PICARD Julie	
9 M. GERMAIN Landry	
10 Mme CHENARD Cécile	
11 M. VALLOUIS Jean-Michel	
12 Mme AULAGNON Aurelie	
13 M. ENKIRCHE Michaël	
14 Mme LASSALLE Sylvie	
15 M. CHIOETTO Luc (Nationalité : Italienne)	
16 Mme PERNET Jacqueline	
17 M. DEFRANCE Daniel	
18 Mme ALLIGIER Marie-Claude	
19 M. PEREZ Adam	
20 Mme ROUX Maryelle	
21 M. POULET Philippe	

555 - Villeneuve-de-Marc

01 UNIS POUR NOTRE COMMUNE

Conduite par : M. DUSSAULT Gilles

1 M. DUSSAULT Gilles	Oui
2 Mme SOUSTELLE Annie	Oui
3 M. POIZAT Philippe	
4 Mme BRUCHON Karène	
5 M. VUILLAUMIER Claude	
6 Mme MARET Aurélie	
7 M. GRENIER Sébastien	
8 Mme BORDE Patricia	
9 M. DURANTON Stéphane	
10 Mme LAMBERT Marie-Thérèse	
11 M. FÉRAPY Eric	
12 Mme TOURNIER Fabienne	
13 M. RAYAT Christophe	
14 Mme REDON Nadège	
15 M. FONTAINE Ludovic	

556 - Ville-sous-Anjou

01 AGIR POUR L'AVENIR

Conduite par : M. SATRE Luc

1 M. SATRE Luc	Oui
2 Mme PELLAT Josiane	Oui
3 M. THIVOLLE Henri	
4 Mme QUENTEL Cécile	
5 M. LAFUMAS Yves	
6 Mme KHELIFI Eliane	
7 M. GUIGUES Hervé	
8 Mme SERVONNAT Sandrine	

- 9 M. GOYET Sébastien
- 10 Mme GROS Gilianne
- 11 M. LAURAND Jacky
- 12 Mme HITIER Sophie
- 13 M. MONCHAUX Virgile
- 14 Mme MORAND Nathalie
- 15 M. TELMON Manuel

557 - Vilette-d'Anthon

01 BIEN VIVRE A VILLETTE D'ANTHON

Conduite par : M. GINDRE Bruno

- | | |
|---------------------------------|-----|
| 1 M. GINDRE Bruno | Oui |
| 2 Mme BOUVIER Mireille | Oui |
| 3 M. MURILLON Régis | Oui |
| 4 Mme CHENU Stéphanie | Oui |
| 5 M. NGUYEN Gilbert | Oui |
| 6 Mme GICQUEL Corinne | Oui |
| 7 M. MEUGNIER Daniel | Oui |
| 8 Mme PONCET Joëlle | |
| 9 M. DURELLI Nicolas | |
| 10 Mme AUDIE Danielle | |
| 11 M. BLANC Jean-Charles | |
| 12 Mme MARCADAS Myriam | |
| 13 M. CHETIBI Rachid | |
| 14 Mme DENEAU-ROUFFIGNAC Muriel | |
| 15 M. MAZZOLENI Gérard | |
| 16 Mme BON Dominique | |
| 17 M. BOSSY Eric | |
| 18 Mme VILAR Christiane | |
| 19 M. BROSSARD Guy | |
| 20 Mme SAUZET Sophie | |
| 21 M. ROBERT Romuald | |
| 22 Mme MONIN Françoise | |
| 23 M. MOREL Frederic | |
| 24 Mme LERGES Daniele | |
| 25 M. PASQUET Michel | |
| 26 Mme CHAUDET Charlène | |
| 27 M. PINCEBOURDE Michael | |
| 28 Mme MAZILLE Sophie | |
| 29 M. RAPONI Nicolas | |

558 - Vilette-de-Vienne

01 AGISSONS ENSEMBLE

Conduite par : M. TISSOT Jean

- | | |
|------------------------------|-----|
| 1 M. TISSOT Jean | Oui |
| 2 Mme PERDRIELLE Hélène | Oui |
| 3 M. LAURENT Olivier | |
| 4 Mme VANNEL Maryse | |
| 5 M. LEPRE Julien | |
| 6 Mme GARCIA-EBOLI Catherine | |
| 7 M. GALERA Jean | |
| 8 Mme SURJUS Magalie | |

- 9 M. IDÉ Stéphane
- 10 Mme ROLLANDIN Annie
- 11 M. BADIA Jean-Paul
- 12 Mme VEILLARD Cristelle
- 13 M. PÉCHON Bruno
- 14 Mme PILLON Isabelle
- 15 M. DE SOUSA Alberto
- 16 Mme MALDONADO Katia
- 17 M. AGULLO Julien
- 18 Mme ABBAS Béatrice
- 19 M. BESSEYAY Christophe

02 BIEN VIVRE À VILLETTE

Conduite par : M. FOUILLEUX Michel

- 1 M. FOUILLEUX Michel Oui
- 2 Mme COUCHOUD Virginie Oui
- 3 M. TARTAVEL Éric
- 4 Mme DEPREUX Isabelle
- 5 M. GIRARDET Christian
- 6 Mme LE PRADO Sylvie
- 7 M. NAVARRO Christophe
- 8 Mme SOURIOUX Christine
- 9 M. FICCA Stéphane
- 10 Mme PIOT Ghislaine
- 11 M. MATHIVET-DOCHER Jacob
- 12 Mme NAVARRO Annick
- 13 M. BLANC Gérard
- 14 Mme GRILLET Véronique
- 15 M. GENESSEY Romain
- 16 Mme BUTHION Émilie
- 17 M. SAUGE Jean-Marie
- 18 Mme CHAUDIER Elisabeth
- 19 M. LOUIS Bernard

559 - Vinay

01 Vinay cap 2026

Conduite par : M. ROSAIRE Philippe

- 1 M. ROSAIRE Philippe Oui
- 2 Mme SAVIGNY Vanessa Oui
- 3 M. SOMVEILLE Jacky Oui
- 4 Mme SCIABBARRASI Myriam Oui
- 5 M. MONNET Jean-Pierre
- 6 Mme GERMAIN Anne-Cécile
- 7 M. ROJAT René
- 8 Mme AVIGNON Anne-Marie
- 9 M. MARION Jean-Pierre
- 10 Mme ARRIGONI Francine
- 11 M. MELINON Renaud
- 12 Mme MORGADO DO MONTE Patricia
- 13 M. BLUNAT Pierre Oui
- 14 Mme CROCE Emilie Oui
- 15 M. LOPEZ Fermin Oui
- 16 Mme ROZAND Béatrice Oui

- 17 M. BOSSU-PICAT Nicolas
- 18 Mme GENIN Ghislaine
- 19 M. LUXOS Alexandre
- 20 Mme CHAMPON Bérangère
- 21 M. TORNAMBE Nicolino
- 22 Mme AUDIN Victoria
- 23 M. BODIN Raymond
- 24 Mme REYMOND-ALLONCLE Delphine
- 25 M. CONVERT Bruno
- 26 Mme LAFOREST-BERARD Véronique
- 27 M. DUNAND Christophe
- 28 Mme SAINZ Gyslaine
- 29 M. SERIEYS Michel

02 Tous ensemble pour Vinay

Conduite par : M. SILVESTRINI Eric

- | | |
|---|-----|
| 1 M. SILVESTRINI Eric | Oui |
| 2 Mme RODRIGUES SANTOS EP CURTO Christine | Oui |
| 3 M. PENIN Frederic | Oui |
| 4 Mme GROS Laurence | Oui |
| 5 M. ROSSAT Benoit | Oui |
| 6 Mme MOUSSAOUI Dalida | Oui |
| 7 M. BILLON-PIERRON Nicolas | Oui |
| 8 Mme ALMEIDA Fatima | Oui |
| 9 M. ARNAUD Vincent | Oui |
| 10 Mme SCHENMETZLER Valérie | |
| 11 M. MARTIN Christophe | |
| 12 Mme ALCARAZ Céleste | |
| 13 M. RICARDEAU Philippe | |
| 14 Mme MOIA Christine | |
| 15 M. RETTUGA Mehdi | |
| 16 Mme LAZZAROTTO Fabienne | |
| 17 M. HOGGAS Ali | |
| 18 Mme CASSARA Audrey | |
| 19 M. MAYOUSSIER Bryan | |
| 20 Mme GENIN Félicie | |
| 21 M. LAKINA Tifa | |
| 22 Mme BOUTRY Delphine | |
| 23 M. BRUNI Fabien | |
| 24 Mme CAILLAT Michèle | |
| 25 M. FERRARA Ludovic | |
| 26 Mme NAYME EP TASSET Emilie | |
| 27 M. BROSSE Philippe | |
| 28 Mme COPÉ-DELANGE Michèle | |
| 29 M. VEYRET Alex | |

03 ECOLOGIE DEMOCRATIE SOLIDARITE

Conduite par : M. PASTRE Thomas

- | | |
|--------------------------------|-----|
| 1 M. PASTRE Thomas | Oui |
| 2 Mme PUTHOD Véronique | Oui |
| 3 M. SIMONIN Loic | Oui |
| 4 Mme LE BOZEC-VIEUGUET Sylvia | Oui |
| 5 M. TOUMPANOS Xenophon | Oui |
| 6 Mme BISILLON Cécile | Oui |

Livre des listes détaillées

	Candidat au conseil communautaire
7 M. DEGIRONDE Didier	Oui
8 Mme PLUME-SIMONIN Agnès	Oui
9 M. VIEILLESZAZES Gilles	
10 Mme BERARD Muriel	
11 M. CHAVANT Didier	
12 Mme CHAVANT Noémie	
13 M. BARTHE Régis	
14 Mme ARNAUD Cécile	
15 M. VIEUGUET Pierre	
16 Mme DALIN Sandrine	
17 M. BERARD Philippe	
18 Mme KBIDA Fatima	
19 M. LEGRAND Jérôme	
20 Mme NOREK Pascaline	
21 M. LOIDREAU Jean-François	
22 Mme DUSSART Christelle	
23 M. FERNANDEZ David	
24 Mme PIGNON Tiphaine	
25 M. DOREL Marc	
26 Mme PAJOT Véronique	
27 M. BOURGUIGNON Stéphane	
04 Vinay pour vous avec vous	
Conduite par : M. MANCIP Daniel	
1 M. MANCIP Daniel	Oui
2 Mme COLLIARD Virginie	Oui
3 M. DESFONTAINE Emmanuel	Oui
4 Mme GOT Wendy	Oui
5 M. MASQUELIER Jean-Louis	Oui
6 Mme GAILLARD Cécile	Oui
7 M. BLONDIN Frédéric	Oui
8 Mme SICARD Estelle	Oui
9 M. WINTER Sylvain	
10 Mme FOURNIER Alida	
11 M. ROLLAND Roland	
12 Mme DELSAUT Bernadette	
13 M. ZENGA Cyril	
14 Mme SICARD Dorothy	
15 M. FERNANDEZ Eric	
16 Mme REBOUD Virginie	
17 M. LEBRESNE Gérald	
18 Mme HERRERO Anne	
19 M. ALVES DA CRUZ Domingos (Nationalité : Portugaise)	
20 Mme BLONDIN-CLÉMENT Nadia	
21 M. ROSE Serge	
22 Mme VIZIER Bernadette	
23 M. PLOYON Jérôme	
24 Mme CATARINO Christine	
25 M. LAUPIN-VILLEMUS Bernard	
26 Mme ALVES DA CRUZ Anaïs	
27 M. CURTO Bruno	
28 Mme CORVEY-BIRON Françoise	
29 M. MULLER Michel	

560 - Val-de-Virieu

01 HORIZON 2026 AVEC MICHEL MOREL

Conduite par : Mme BARBIER Florence

1 Mme BARBIER Florence	Oui
2 M. MOREL Michel	
3 Mme VOYE Axelle	
4 M. RABATEL Daniel	
5 Mme GAUTHIER Françoise	
6 M. BOURDIER Gilles	Oui
7 Mme AGNIEL Marie-Helene	
8 M. BREDA Gilles	
9 Mme COLOMB Nathalie	
10 M. GREAUME Pascal	
11 Mme LERENO BORGES Sophie	
12 M. GENTIL Julien	
13 Mme BARRAS Sandra	
14 M. ESMIOL Sébastien	
15 Mme GOUILLART Florine	
16 M. AIME Franck	
17 Mme GUTTIN Julie	
18 M. VIGNANE Pascal	
19 Mme CARRE Annick	
20 M. FERRAND Cédric	
21 Mme ANDREVON Anne	
22 M. BOUTIN Daniel	
23 Mme CAZAUD Florence	

02 UN NOUVEL ÉLAN POUR NOS VILLAGES

Conduite par : Mme FAURE Lionnelle

1 Mme FAURE Lionnelle	Oui
2 M. EMAURE Jean-Luc	Oui
3 Mme FEILLEL Claude	
4 M. BOUZIT Nasim	
5 Mme TOUIL Oulfa	
6 M. REBUT Patrice	
7 Mme RODRIGUEZ Sylvia	
8 M. NOTARIO André	
9 Mme MARMET Marine	
10 M. BRION Thierry	
11 Mme SAGAR Chadia	
12 M. DEFOOZ Jérémy	
13 Mme FRIONNET Frédérique	
14 M. LESNIEWSKI Jonathan	
15 Mme MICHON Océane	
16 M. DEFOOZ Régis	
17 Mme LEYBROS Céline	
18 M. BRIZARD Michel	
19 Mme VIAL Marie-Agnès	
20 M. PEGOUD Michel	
21 Mme BORELLA Marinette	
22 M. TRIPIER-MONDANCIN André	
23 Mme GAY Valérie	
24 M. GENTIL Dominique	

25 Mme PESENTI Anne-Marie

561 - Viriville**01 VIRIVILLE AU COEUR DE VOTRE QUOTIDIEN****Conduite par : Mme SEMPÉ-BUFFET Françoise**

1 Mme SEMPÉ-BUFFET Françoise	Oui
2 M. DELEGUE Frederic	Oui
3 Mme BENASSI Martine	Oui
4 M. BERRUYER Cédric	
5 Mme MARTENOT Laurence	
6 M. DEVILLE Christian	
7 Mme RAPP Sylvette	
8 M. BOULARD Pierre-Olivier	
9 Mme TREILHOU Lucia	
10 M. TOURNIER Patrice	
11 Mme BRUNAT Brigitte	
12 M. PENSATO Luigi	
13 Mme FOIREST Isabelle	
14 M. CHENAVAS Jean-Marie	
15 Mme BAGUET Séverine	
16 M. MASSON Anthony	
17 Mme BARET Brigitte	
18 M. GAUCHET Jérôme	
19 Mme THIVIN Edwige	

562 - Vizille**01 VIZILLE DEBOUT UNIE ET SOLIDAIRE****Conduite par : M. UGHETTO-MONFRIN Bernard**

1 M. UGHETTO-MONFRIN Bernard	Oui
2 Mme HERMITTE Angélique	
3 M. GARCIA Jean-Christophe	
4 Mme NESTA Emmanuelle	Oui
5 M. GUTIERREZ-MARTINEZ Jean-François	Oui
6 Mme MERLE Katherine	
7 M. CAZALIS Nicolas	
8 Mme TARBOURIECH Liliane	
9 M. MOLLOT Thierry	
10 Mme LALLEMANT Annick	
11 M. TALON Michael	
12 Mme POTIER Catherine	
13 M. MERLE Claude	
14 Mme NADI Chantal	
15 M. BRUGNOT François	
16 Mme CRETET Nathalie	
17 M. GOIZET Richard	
18 Mme TATAR Nadia	
19 M. COSENTINO Ignazio (Nationalité : Italienne)	
20 Mme BEDINE Fatiha	
21 M. HEIBER Simon	
22 Mme PONCET Célia	
23 M. VIVANCOS Alfred	
24 Mme VEYRAT Céline	

- 25 M. GRAND Grégory
- 26 Mme FAYOLLE Emma
- 27 M. PEYRIN Dominique
- 28 Mme DI PARDO Gabrielle
- 29 M. GRANIER Claude
- 30 Mme NEUCHADER Isabelle
- 31 M. ALESSANDRI Jean-François

02 Vizille au coeur

Conduite par : Mme TROTON Catherine

- 1 Mme TROTON Catherine Oui
- 2 M. BERNARD Philippe
- 3 Mme ARGOUD Marie-Claude
- 4 M. LAMY Bruno
- 5 Mme EL KEBIR Meriem
- 6 M. THUILLIER Michel
- 7 Mme TETE Anne-Marie
- 8 M. LAMARCA Louis
- 9 Mme DURA Jennifer
- 10 M. COIFFARD Lionel Oui
- 11 Mme JACQUIER Séverine Oui
- 12 M. FAURE Gilles
- 13 Mme MENDEZ Chrislène
- 14 M. FORESTIER Gérard
- 15 Mme BERRICHE-DEFFONTAINE Saïda
- 16 M. MENDESS Ahmed
- 17 Mme ARNAUD Anaïs
- 18 M. GARCIA DE LA ROSA Sylvain
- 19 Mme YAHIAOUI Sakina
- 20 M. LASSERE Stéphane
- 21 Mme LA ROCCA Audrey
- 22 M. PASQUIOU Fabrice
- 23 Mme MEGARD Audrey
- 24 M. VENANS André-Paul
- 25 Mme GERMAIN-VEY Nathalie
- 26 M. CLAVERI Jérôme
- 27 Mme ROUSSET Nadège
- 28 M. CARINCOTTE Christophe
- 29 Mme GROS Joëlle

03 En avant pour Vizille

Conduite par : M. BIZEC Jean-Claude

- 1 M. BIZEC Jean-Claude Oui
- 2 Mme DROULEZ Marie-Cécile Oui
- 3 M. SAMSON Jean-Luc Oui
- 4 Mme GELORMINI Géraldine
- 5 M. GUTIERREZ Patrick
- 6 Mme HOSTACHY Monique
- 7 M. JOSSERAND Gérard
- 8 Mme BIZEC Jennifer
- 9 M. HACHETTE Régis
- 10 Mme AMAR Danielle
- 11 M. FAURE Jean
- 12 Mme JOSSERAND Marion

- 13 M. TORRESAN Jean-Pierre
- 14 Mme DELGROSSO Nicole
- 15 M. DIALLO Souleymane
- 16 Mme HACHETTE Mailys
- 17 M. CLAVEL Gérard
- 18 Mme REYMOND Catherine
- 19 M. LAIGNEL Vincent
- 20 Mme REFFET Marie-Thérèse
- 21 M. BONNAIRE François
- 22 Mme MATHIEU Martine
- 23 M. GUEMOUR Kevin
- 24 Mme COLIN Marie-Madeleine
- 25 M. BRET Sébastien
- 26 Mme ZENI Chantal
- 27 M. COQUAND André
- 28 Mme TERRYNN Martine
- 29 M. MARROU Julien
- 30 Mme COGNE Pat
- 31 M. GOUT Patrice

563 - Voiron

01 VOIRON CITOYENNE

Conduite par : Mme FAVIER Anne

- | | |
|-------------------------------|-----|
| 1 Mme FAVIER Anne | Oui |
| 2 M. BELLLEVILLE Arnaud | Oui |
| 3 Mme MISTRÉ Mélodie | Oui |
| 4 M. HUET Benjamin | Oui |
| 5 Mme ZANARDI Virginie | Oui |
| 6 M. MAGNIN Denis | Oui |
| 7 Mme PARENTON Muriel | Oui |
| 8 M. KOLYTCHEFF Boris | Oui |
| 9 Mme GRAVE Linda | Oui |
| 10 M. SANTARINI Jérôme | Oui |
| 11 Mme MICOUD Marie-Pierre | |
| 12 M. SOULIÉ Michel | |
| 13 Mme EILERS Ingeborg | Oui |
| 14 M. AIFA Youcef | Oui |
| 15 Mme PITTET Catherine | Oui |
| 16 M. GIRODON Alexis | Oui |
| 17 Mme HAUTSON Madeleine | |
| 18 M. CHARDON Jérôme | |
| 19 Mme MAHÉ Liliane | |
| 20 M. MARTIN Patrick | |
| 21 Mme GERVASI Arlette | Oui |
| 22 M. HAMDAOUI Faride | |
| 23 Mme MIZONY Anne | |
| 24 M. BULTEAU Nicolas | |
| 25 Mme REPELLIN Linda | |
| 26 M. CHANE Valery | |
| 27 Mme VILLERS Corinne | |
| 28 M. ALVÈS Thibaut | |
| 29 Mme COLLOMB ALVES Isabelle | |
| 30 M. BERLIOZ Philippe | |

- 31 Mme FORCET Sandra
- 32 M. MASTRODICASA José
- 33 Mme GALLEGO Maud
- 34 M. FINET Olivier
- 35 Mme SOULIÉ Christelle
- 36 M. FRAPPAT Sylvain
- 37 Mme BAZIN Nadège

02 Voiron Bleu Marine

Conduite par : M. COLLIN Alexandre

- | | |
|---|-----|
| 1 M. COLLIN Alexandre | Oui |
| 2 Mme FURLAN Nadia | Oui |
| 3 M. DESIES Bruno | Oui |
| 4 Mme ORTOLANI Corinne | Oui |
| 5 M. DI STASI Antoine | Oui |
| 6 Mme DE AMORIN Stéphanie | Oui |
| 7 M. LEYENDECKER Patrick | Oui |
| 8 Mme LEYENDECKER Evelyne | Oui |
| 9 M. BOUCHET Joël | Oui |
| 10 Mme CHEVALLET Laurence | Oui |
| 11 M. ANDRIEU Jean-Baptiste | Oui |
| 12 Mme BALDIN Cendrine | Oui |
| 13 M. CHAPUIS Stéphane | Oui |
| 14 Mme HUMBERT Gaële | Oui |
| 15 M. ERMAURICO Anthony | Oui |
| 16 Mme GUAGENTI Rosa | |
| 17 M. ELSA Gino | |
| 18 Mme VIRETTE Céline | |
| 19 M. GRILLOT Franck | |
| 20 Mme CHERE Jeannine | |
| 21 M. LAUREIRO Jacky | |
| 22 Mme BELLARBI-BARDIN Aurore | |
| 23 M. BARRIL Stéphane | |
| 24 Mme BROSSE Françoise | |
| 25 M. LELEU Franck | |
| 26 Mme REY-JOLLY Valérie | |
| 27 M. FERRIGNO Jean | |
| 28 Mme LECOQ Margaux | |
| 29 M. BETHON Jacques | |
| 30 Mme GRUMELLI Morgane | |
| 31 M. ROLLAND Guillaume | |
| 32 Mme NGUYEN THI Dieu-Thu | |
| 33 M. BOUGIE Michel | |
| 34 Mme MARRAS Silvana (Nationalité : Italienne) | |
| 35 M. MORGAND Michaël | |
| 36 Mme LIVRIERI Chantal | |

03 Voiron ville d'avenir avec Julien POLAT

Conduite par : M. POLAT Julien

- | | |
|-----------------------------|-----|
| 1 M. POLAT Julien | Oui |
| 2 Mme MOTTE Alyne | Oui |
| 3 M. MOREAU Anthony | Oui |
| 4 Mme LE BOURDONNEC Armelle | |
| 5 M. VALENTIN Stephane | |

Livre des listes détaillées

	Candidat au conseil communautaire
6 Mme RUELLO MOGORE Lydia	Oui
7 M. ALLARDIN Yves	Oui
8 Mme PARIS Brigitte	
9 M. BADREDDINE Chokri	
10 Mme FAYOLLE Nadine	Oui
11 M. GAL André	Oui
12 Mme CHASSON Martine	Oui
13 M. GATTAZ Bruno	Oui
14 Mme BEVILACQUA Filippa	Oui
15 M. GUICHERD-DELANNAZ Michel	Oui
16 Mme SEVEN Basak	
17 M. JULLIARD Nicolas	
18 Mme LIVERNAIS Elodie	Oui
19 M. GRANDCAMP Bernard	Oui
20 Mme BARADEL Héloïse	Oui
21 M. SARRAT Bruno	Oui
22 Mme MOLLIER-SABET Corinne	
23 M. BONNARDON Pierre	
24 Mme BRABRI Farida	
25 M. VUILLERMOZ-BIRON Nicolas	
26 Mme CHUNG-PEREZ Peggy	
27 M. DUFFOUR Franck	
28 Mme DA COSTA Grâce	
29 M. TAMBORINI Nicolas	
30 Mme MAZZILLI Rosanna	
31 M. MARION Franck	
32 Mme ZOUAOUI Rabia	
33 M. ALVES Carlos (Nationalité : Portugaise)	
34 Mme COUTURIER Josette	
35 M. PAIN Alexandre	
36 Mme BRETONES Maro	
37 M. BRUYERE Max	
04 NOUVEL HORIZON pour Voiron	
Conduite par : Mme VIAL Johanne	
1 Mme VIAL Johanne	Oui
2 M. BOISSARD Jean-Luc	Oui
3 Mme VIRIEUX Agnès	Oui
4 M. TRICOLI Lino	Oui
5 Mme COFFY Carine	Oui
6 M. ALIBEU Jean-Pierre	Oui
7 Mme PATTE Christine	Oui
8 M. AMACHANTOUX Christophe	Oui
9 Mme MUNOZ Brigitte	Oui
10 M. LAROCHE-JOUBERT Eric	Oui
11 Mme BERCLAZ Viviane	Oui
12 M. GUDET Denis	Oui
13 Mme EL MELHAOUI Widad	Oui
14 M. BESSETTE Jean	Oui
15 Mme GARDE Rosemonde	Oui
16 M. FAVRE Hervé	
17 Mme VENTURA Nadine	
18 M. FABBRI Patrice	
19 Mme GIRAUD Pascale	

- 20 M. TARDY Christophe
- 21 Mme EYNARD Frédérique
- 22 M. BOUCHER Jean-Luc
- 23 Mme GIRIER Velytia
- 24 M. HECHT Vincent
- 25 Mme PETITCLERC Sabine
- 26 M. PONSARDIN Jérémy
- 27 Mme TARDY Frédérique
- 28 M. DE MEYER Francis
- 29 Mme RIBON Hélène
- 30 M. VALLIN Ludovic
- 31 Mme GUERIAUX Maud
- 32 M. VOISIN François
- 33 Mme DELCLITE Marjorie
- 34 M. RIONDET François
- 35 Mme ARQUILLIERE Béatrice

565 - Voreppe

01 VIVONS VOREPPE 2020

Conduite par : M. REMOND Luc

- | | |
|----------------------------------|-----|
| 1 M. REMOND Luc | Oui |
| 2 Mme GERIN Anne | Oui |
| 3 M. JAUBERT Pascal | |
| 4 Mme BENVENUTO-GUICHARD Nadine | |
| 5 M. GUSSY Jérôme | |
| 6 Mme PLATEL Anne | |
| 7 M. GOY Olivier | Oui |
| 8 Mme DEVEAUX Monique | Oui |
| 9 M. SOUBEYROUX Jean-Louis | Oui |
| 10 Mme CARRARA Christine | Oui |
| 11 M. DELESTRE Jean-Claude | Oui |
| 12 Mme GERIN Sandrine | |
| 13 M. ALTHUSER Olivier | |
| 14 Mme MAURICE Nadja | Oui |
| 15 M. DESCOURS Marc | |
| 16 Mme ALO-JAY Angélique | |
| 17 M. LACOSTE Lucas | |
| 18 Mme DENIS Nadège | |
| 19 M. LOPEZ Stéphane | |
| 20 Mme CHOUVELLON Louise | |
| 21 M. BRUYERE Cyril | |
| 22 Mme LAFFARGUE Dominique | |
| 23 M. CANOSSINI Jean-Claude | |
| 24 Mme MAGNIN Danièle | |
| 25 M. PETRE Charly | |
| 26 Mme NAEGELEN PLANCHE Mireille | |
| 27 M. FERRAUD-CIANDET Joris | |
| 28 Mme REBEILLE-BORGELLA Chantal | |
| 29 M. ATTAFF Abdélkader | |

02 VOREPPE AVENIR

Conduite par : Mme SENTIS Fabienne

- | | |
|-----------------------|-----|
| 1 Mme SENTIS Fabienne | Oui |
|-----------------------|-----|

Livre des listes détaillées

	Candidat au conseil communautaire
2 M. GODARD Laurent	Oui
3 Mme FROLET Cécile	
4 M. PUYGRENIER Damien	
5 Mme ICHBA-HOUMANI Salima	
6 M. BELLE Michel	
7 Mme BOUDOU Caroline	Oui
8 M. PACCHIOLI Serge	Oui
9 Mme FOURNIER Nadine	Oui
10 M. BRAS Guillaume	Oui
11 Mme GAILLAT-FANOUE Emmanuelle	Oui
12 M. GROUSSON Michel	
13 Mme CHAMPEAUX Catherine	
14 M. GOUMRI Mohamed	
15 Mme JOSEPH Brigitte	
16 M. MOLLIER Michel	Oui
17 Mme BURGUERA Jacqueline	
18 M. VILLETTE Rémi	
19 Mme GROS Corine	
20 M. VARNEY Nicolas	
21 Mme ORLITOVA Ivana (Nationalité : Tchèque)	
22 M. CHENEVAS-PAULE Jean-Louis	
23 Mme HAMON Agnès	
24 M. TIRARD-COLLET Roland	
25 Mme COBO Saioa (Nationalité : Espagnole)	
26 M. DE RAUGLAUDRE Nicolas	
27 Mme HELLEU Marie-Reine	
28 M. JAOUADI Jalel	
29 Mme BALMAND Laurence	

566 - Vourey

01 CONTINUONS ENSEMBLE

Conduite par : Mme BLACHOT-MINASSIAN Fabienne

1 Mme BLACHOT-MINASSIAN Fabienne	Oui
2 M. PINTO-SUAREZ Jean-Louis	Oui
3 Mme BARET Hélène	
4 M. GUELY Bruno	
5 Mme MARRY Véronique	
6 M. COZZI Serge	
7 Mme DENYS Dominique	
8 M. PAVAN Franck	
9 Mme REYNAUD-DULAURIER Virginie	
10 M. BERNARD Marc	
11 Mme PENON Marie-Christine	
12 M. DEGLAINE-VIDELIER Jérémy	
13 Mme JACQUEMIER Patricia	
14 M. MANZAGOL Jean	
15 Mme GIROUD-GARAMPON Annie	
16 M. SCHRICKE Jean-Louis	
17 Mme DUCRET Angélique	
18 M. REPELLIN Robert	
19 Mme CHIAFFI Brigitte	
20 M. DECARD Jean-Paul	
21 Mme BONNETON Nicole	

38_Pref_Préfecture de l'Isère

38-2020-03-09-001

Arrêté fixant les horaires dérogatoires de bureaux de vote
pour les élections municipales des 15 et 22 mars 2020

Préfecture de l'Isère
Direction de la Citoyenneté, de l'Immigration et de l'Intégration
Bureau de la Vie Démocratique / Elections / EB
Tél.: 04 76 60 32 93 / 34 69
Courriel : pref-elections-politiques@isere.gouv.fr

Grenoble, le 9 mars 2020

ARRETE N°
Fixant les horaires dérogatoires de bureaux de vote
pour les élections municipales des 15 et 22 mars 2020

LE PRÉFET DE L'ISÈRE,
Chevalier de la Légion d'Honneur
Officier de l'Ordre National du Mérite

VU le code électoral, et notamment l'article R. 41 ;

VU le décret n° 2019-928 du 4 septembre 2019 fixant la date du renouvellement des conseillers municipaux et communautaires et portant convocation des électeurs ;

VU les demandes de dérogations présentées par les Maires ;

ARRETE

Article 1er- Pour les élections municipales des 15 et 22 mars 2020, les horaires des scrutins sont fixés de **8 heures à 19 heures** dans l'ensemble des bureaux de vote des communes suivantes :

- | | |
|-------------------------|-----------------------------|
| - BOURGOIN-JALLIEU | - SAINT-JEAN-DE-MOIRANS |
| - CROLLES | - SAINT-MARTIN-D'HERES |
| - ECHIROLLES | - SASSENAGE |
| - EYBENS | - SEYSSINET-PARISSET |
| - FONTAINE | - SEYSSINS |
| - LE FONTANIL-CORNILLON | - VARCES-ALLIERES-ET-RISSET |
| - GIERES | - VIENNE |
| - L'ISLE-D'ABEAU | - VIF |
| - MEYLAN | - VOIRON |
| - LE PONT-DE-CLAIX | - VOREPPE |

Article 2- Pour les élections municipales des 15 et 22 mars 2020, les horaires des scrutins sont fixés de **8 heures à 20 heures** dans l'ensemble des bureaux de vote des communes de **GRENOBLE, SAINT-EGREVE et SAINT-MARTIN-LE-VINOUX.**

Article 3 : Le Secrétaire Général de la Préfecture de l'Isère et les Maires des communes concernées sont chargés, chacun en ce qui le concerne, de l'exécution du présent arrêté qui sera publié au recueil des actes administratifs de l'Isère et affiché au plus tard le mardi 10 mars 2020 dans chaque commune, ainsi que dans les bureaux de vote les jours de scrutin.

Le Préfet
Pour le Préfet et par délégation
Le Secrétaire Général
Philippe PORTAL

38_Pref_Préfecture de l'Isère

38-2020-03-05-003

Arrêté portant agrément de l'UDPS à dispenser des formations aux premiers secours.

Arrêté portant agrément de l'UDPS à dispenser des formations aux premiers secours.

Grenoble, le 5 mars 2020

ARRÊTÉ

LE PRÉFET

Chevalier de la Légion d'Honneur
Officier de l'Ordre National du Mérite

VU le code de la sécurité intérieure ;
VU le décret n° 91-834 du 30 août 1991 modifié relatif à la formation aux premiers secours ;
VU le décret n° 92-514 du 12 juin 1992 modifié relatif à la formation de moniteur des premiers secours ;
VU le décret n°2004-374 du 29 avril 2004 modifié relatif aux pouvoirs des préfets, à l'organisation et à l'action des services de l'État dans les régions et les départements ;
VU le décret du 6 mai 2016, portant nomination du préfet de l'Isère, Lionel BEFFRE ;
VU l'arrêté interministériel du 8 juillet 1992 modifié relatif aux conditions d'habilitation ou d'agrément pour les formations aux premiers secours ;
VU l'arrêté interministériel du 24 mai 2000 portant organisation de la formation continue des premiers secours ;
VU l'arrêté ministériel n°NOR : INTE 94.00006.A du 18 janvier 1994 portant agrément à la Association Nationale des Premiers Secours (ANPS) pour les formations aux premiers secours ;
VU l'arrêté préfectoral n°38-2019-09-10-003 du 10 septembre 2019 donnant délégation de signature à M. Denis BRUEL, sous-préfet, directeur de cabinet du préfet de l'Isère ;
VU la demande de renouvellement d'agrément de l'Union Départementale des Premiers Secours 38 (UDPS) pour assurer la formation aux premiers secours en date du 31 décembre 2019 ;
CONSIDERANT que les pièces figurant au dossier produit par la délégation départementale susvisée attestent qu'elle réunit les conditions nécessaires à une organisation satisfaisante des formations aux premiers secours ;

ARRETE

Article 1^{er} : l'Union Départementale des Premiers Secours 38 (UDPS) est agréée pour une durée de deux ans, sous réserve de la production annuelle d'un certificat original d'affiliation, pour assurer les formations aux premiers secours suivantes :

- Prévention et Secours Civiques de niveau 1 (PSC 1)
- Premiers Secours en Équipe de niveau 1 (PSE 1)
- Premiers Secours en Équipe de niveau 2 (PSE 2)
- Pédagogie Appliquée à l'Emploi de Formateur en Prévention et Secours Civique
- Pédagogie Appliquée à l'Emploi de Formateur aux Premiers Secours

Cet agrément est enregistré sous la référence n° 38-2020-3-A.

Article 2 : L'arrêté préfectoral n° 38-2018-02-22-001 du 22 février 2018 relatif à l'agrément de l'Union Départementale des Premiers Secours 38 (UDPS) est abrogé.

Article 3 : Le présent arrêté peut faire l'objet des recours suivants :

- Recours gracieux motivé adressé à mes services ;
- Recours hiérarchique introduit auprès de Monsieur le Ministre de l'Intérieur ;
- Recours contentieux formé devant le tribunal administratif de Grenoble.

Le tribunal administratif peut être saisi par un recours déposé via l'application Télérecours citoyens accessible par le site internet www.telerecours.fr. Le délai de recours est de deux mois à compter de la date de notification de l'arrêté. Dans le cas du recours gracieux ou du recours hiérarchique, l'absence de réponse dans un délai de deux mois à compter de la réception du recours équivaut à un rejet implicite ouvrant droit à un nouveau délai de recours contentieux de deux mois.

Article 4 : Le directeur de cabinet du Préfet de l'Isère est chargé de l'application du présent arrêté.

Le Préfet,

Signé

Denis BRUEL

38_Pref_Préfecture de l'Isère

38-2020-03-05-005

Arrêté portant agrément de la CROIX ROUGE à dispenser
des formations aux premiers secours.

Arrêté portant agrément de la CROIX ROUGE à dispenser des formations aux premiers secours.

ARRETE

LE PREFET

Chevalier de la légion d'honneur
Officier de l'ordre national du mérite

VU le code de la sécurité intérieure ;
VU le décret n° 91-834 du 30 août 1991 modifié relatif à la formation aux premiers secours ;
VU le décret n° 92-514 du 12 juin 1992 modifié relatif à la formation de moniteur des premiers secours ;
VU le décret n°2004-374 du 29 avril 2004 modifié relatif aux pouvoirs des préfets, à l'organisation et à l'action des services de l'État dans les régions et les départements ;
VU le décret du 6 mai 2016, portant nomination du préfet de l'Isère, Lionel BEFFRE ;
VU l'arrêté interministériel du 8 juillet 1992 modifié relatif aux conditions d'habilitation ou d'agrément pour les formations aux premiers secours ;
VU l'arrêté ministériel n°NOR : INTE9300377A du 28 mai 1993 portant agrément à la Croix-Rouge française pour les formations aux premiers secours ;
VU l'arrêté préfectoral n°38-2019-09-10-003 du 10 septembre 2019 donnant délégation de signature à M. Denis BRUEL, sous-préfet, directeur de cabinet du préfet de l'Isère ;
VU la demande de renouvellement d'agrément sollicitée par la croix rouge française – délégation de l'Isère pour assurer la formation aux premiers secours en date du 21 janvier 2020 ;
CONSIDERANT que les pièces figurant au dossier produit par la délégation départementale susvisée attestent qu'elle réunit les conditions nécessaires à une organisation satisfaisante des formations aux premiers secours ;

ARRETE

Article 1^{er} : La croix rouge française – délégation de l'Isère est agréée pour une durée de deux ans, sous réserve de la production annuelle d'un certificat original d'affiliation, pour assurer les formations aux premiers secours suivantes :

- Prévention et Secours Civiques de niveau 1 (PSC 1)
- Premiers Secours en Équipe de niveau 1 (PSE 1)
- Premiers Secours en Équipe de niveau 2 (PSE 2)
- Pédagogie Appliquée à l'Emploi de Formateur en Prévention et Secours Civique
- Pédagogie Appliquée à l'Emploi de Formateur aux Premiers Secours

Cet agrément est enregistré sous la référence n° 38-2020-1-A.

Article 2 : L'arrêté préfectoral n° 38-2018-02-22-003 du 22 février 2018 relatif à l'agrément de la croix-rouge française – délégation de l'Isère est abrogé.

Article 3 : Le présent arrêté peut faire l'objet des recours suivants :

- recours gracieux motivé adressé à mes services ;
- recours hiérarchique introduit auprès de Monsieur le Ministre de l'Intérieur ;
- recours contentieux formé devant le tribunal administratif de Grenoble.

Le tribunal administratif peut être saisi par un recours déposé via l'application Télérecours citoyens accessible par le site internet www.telerecours.fr. Le délai de recours est de deux mois à compter de la date de notification de l'arrêté. Dans le cas du recours gracieux ou du recours hiérarchique, l'absence de réponse dans un délai de deux mois à compter de la réception du recours équivaut à un rejet implicite ouvrant droit à un nouveau délai de recours contentieux de deux mois.

Article 4 : Le directeur de cabinet du Préfet de l'Isère est chargé de l'application du présent arrêté.

Le Préfet,

Signé

DENIS BRUEL

38_Pref_Préfecture de l'Isère

38-2020-03-05-004

Arrêté portant agrément de la FFESSM à dispenser des formations aux premiers secours.

Arrêté portant agrément de la FFESSM à dispenser des formations aux premiers secours.

Grenoble, le 5 mars 2020

ARRETE n°

LE PRÉFET

Chevalier de la légion d'honneur
Officier de l'ordre national du mérite

VU le code de la sécurité intérieure ;
VU le décret n° 91-834 du 30 août 1991 modifié relatif à la formation aux premiers secours ;
VU le décret n° 92-514 du 12 juin 1992 modifié relatif à la formation de moniteur des premiers secours ;
VU le décret n°2004-374 du 29 avril 2004 modifié relatif aux pouvoirs des préfets, à l'organisation et à l'action des services de l'État dans les régions et les départements ;
VU le décret du 6 mai 2016, portant nomination du préfet de l'Isère, Lionel BEFFRE ;
VU l'arrêté interministériel du 8 juillet 1992 modifié relatif aux conditions d'habilitation ou d'agrément pour les formations aux premiers secours ;
VU l'arrêté interministériel du 24 mai 2000 portant organisation de la formation continue des premiers secours ;
VU l'Arrêté du 6 mars 1996 modifié n° INTE 96.00116.A du 20 mars 1996 portant agrément à la Fédération Française D'études et de Sports Sous-Marins (FFESSM) pour les formations aux premiers secours ;
VU l'arrêté préfectoral n°38-2019-09-10-003 du 10 septembre 2019 donnant délégation de signature à M. Denis BRUEL, sous-préfet, directeur de cabinet du préfet de l'Isère ;
VU la demande de renouvellement d'agrément sollicitée par la FFESSM - comité départemental de l'Isère pour assurer la formation aux premiers secours en date du 17 janvier 2020 ;
CONSIDERANT que les pièces figurant au dossier produit par le comité départemental susvisé attestent qu'il réunit les conditions nécessaires à une organisation satisfaisante des formations aux premiers secours ;

ARRETE

Article 1^{er} : La Fédération Française D'études et de Sports Sous-Marins (FFESSM) – comité départemental de l'Isère est agréé pour une durée de deux ans, sous réserve de la production annuelle d'un certificat original d'affiliation, pour assurer les formations aux premiers secours suivantes :

- Prévention et Secours Civiques de niveau 1 (PSC 1)

Cet agrément est enregistré sous la référence n° 38-2020-2-A.

Article 2 : L'arrêté préfectoral n°38-2018-02-22-002 du 28 février 2018 relatif à l'agrément de la Fédération Française d'Etudes et de Sports Sous-Marins (FFESSM) est abrogé.

Article 3 : Le présent arrêté peut faire l'objet des recours suivants :

- recours gracieux motivé adressé à mes services ;
- recours hiérarchique introduit auprès de Monsieur le Ministre de l'Intérieur ;
- recours contentieux formé devant le tribunal administratif de Grenoble.

Le tribunal administratif peut être saisi par un recours déposé via l'application Télérecours citoyens accessible par le site internet www.telerecours.fr. Le délai de recours est de deux mois à compter de la date de notification de l'arrêté. Dans le cas du recours gracieux ou du recours hiérarchique, l'absence de réponse dans un délai de deux mois à compter de la réception du recours équivaut à un rejet implicite ouvrant droit à un nouveau délai de recours contentieux de deux mois.

Article 4 : Le directeur de cabinet du Préfet de l'Isère est chargé de l'application du présent arrêté.

Le Préfet,

Signé

Denis BRUEL

38_Pref_Préfecture de l'Isère

38-2020-03-06-009

Arrêté portant dissolution du syndicat intercommunal pour
la réalisation d'un stade synthétique de football Eybens
Échirolles (SIRSEE)

ARRÊTÉ n°

Portant dissolution du syndicat intercommunal pour la réalisation d'un stade synthétique de football Eybens Échirolles (SIRSEE)

LE PRÉFET DE L'ISÈRE,
Chevalier de la Légion d'Honneur
Officier de l'Ordre National du Mérite

VU le code général des collectivités territoriales (CGCT), notamment l'article L. 5212-33 ;

VU l'arrêté préfectoral n° 2003-05648 du 28 mai 2003 instituant le syndicat intercommunal pour la réalisation d'un stade synthétique de football Eybens Échirolles ;

VU l'arrêté préfectoral n°38-2019-12-23-008 du 23 décembre 2019 mettant fin à l'exercice des compétences du syndicat intercommunal pour la réalisation d'un stade synthétique de football Eybens Échirolles ;

VU les délibérations du comité syndical du SIRSEE du 14 janvier 2020 portant vote du compte administratif 2019 et approuvant la répartition de l'actif et du passif du SIRSEE ainsi que sa dissolution ;

VU les délibérations concordantes des conseils municipaux des communes membres du SIRSEE mentionnées ci-après, approuvant la répartition de l'actif et du passif du SIRSEE :

- Échirollesle 20 janvier 2020
- Eybens.....le 13 février 2020

CONSIDÉRANT que la dissolution du SIRSEE est demandée par la totalité des membres du syndicat ;

CONSIDÉRANT que les conditions de liquidation sont réunies ;

SUR proposition du secrétaire général de la préfecture de l'Isère ;

ARRÊTE

Article 1

Le syndicat intercommunal pour la réalisation d'un stade synthétique de football Eybens Échirolles est dissous.

Article 2

La répartition de l'actif et du passif est effectuée conformément aux annexes jointes au présent arrêté.

Article 3

Les archives seront dévolues à la commune d'Eybens.

Article 4

Sont chargés, chacun en ce qui le concerne, de l'exécution du présent arrêté :

- le Secrétaire général de la préfecture de l'Isère,
- le Président du syndicat intercommunal pour la réalisation d'un stade synthétique de football Eybens Échirolles,
- les Maires des communes membres du syndicat.

Il sera publié au recueil des actes administratifs de la préfecture de l'Isère. Un exemplaire sera adressé au directeur départemental des finances publiques de l'Isère, et sous son couvert, aux comptables des collectivités territoriales intéressées.

Grenoble, le 6 mars 2020

Pour le Préfet,
Le Secrétaire général

Philippe PORTAL

Dans les deux mois, à compter de la date de notification ou de publication de la présente décision, les recours suivants peuvent être introduits :

- un recours administratif : un recours gracieux auprès du Préfet de l'Isère **ou** un recours hiérarchique, auprès du ministre de l'intérieur (Direction des Libertés Publiques et des Affaires Juridiques - Cabinet - Bureau des polices administratives - Place Beauvau - 75800 Paris Cédex 08),

- ou encore un recours contentieux, précédé ou non d'un des recours administratifs précités, auprès du tribunal administratif de Grenoble par voie postale (2 place de Verdun - 38000 Grenoble) **ou** via l'application "télécours citoyens" accessible sur le site internet www.telerecours.fr.

ANNEXE N°1

État de l'actif théorique au 31/12/2019

COMPTE	N° INV	DÉSIGNATION DU BIEN	DATE ACQUISITION	DURÉE AMO	VALEUR BRUTE	AMO	VALEUR NETTE (au 31/12/19)
BIEN MIS A DISPOSITION							
21713	2004-48-001	TERRAIN EYBENS	31/12/2004	0	816 800,00	0,00	816 800,00
21731	2004-48-002	VESTIAIRES EYBENS	31/12/2004	0	183 200,00	0,00	183 200,00
TOTAL					1 000 000,00	0,00	1 000 000,00
TRAVAUX EFFECTUES PAR LE SIRSEE							
21713	2005-48-001 / 002	TVX AMENAGEMENT DU STADE	31/12/2005	15	1 324 711,31	1 236 396,00	88 315,31
21713	2006-48-001	TRAVAUX 2006	31/12/2006	1	232,01	232,01	0,00
21713	2007-48-001	TRAVAUX 2007	31/12/2007	15	3 348,80	2 676,00	672,80
21713	2010-48-005	TRAVAUX 2010 : EXTENSION BANCS TOUCHES	17/11/2010	15	3 233,98	1 935,00	1 298,98
21318	2010-48-006 / 008	TRAVAUX 2010 : CHAUDIERE	17/11/2010	15	7 989,28	4 788,00	3 201,28
21318	2010-48-007	ETUDE CHIFFRAGE TRAVAUX VESTIAIRE	30/11/2010	5	1 435,20	1 435,20	0,00
21713	2012-48-001	TRAVAUX 2012 : CLOTURES	31/12/2012	15	7 534,80	3 514,00	4 020,80
21713	2013-48-002	TRAVAUX 2013 : REPRISE DECOLLEMENT PELOUSE	30/05/2013	1	382,72	382,72	0,00
21731	2013-48-003	TRAVAUX 2013 : PORTES BOIS PLACARD RGMTS	26/11/2013	1	650,61	650,61	0,00
21713	2014-48-001	TRAVAUX 2014 : RECOLLEMENT STADE SYNTH	10/12/2014	1	456,00	456,00	0,00
21713	2014-48-002	TRAVAUX 2014 : DECOMPACTAGE STADE SYNTH	25/08/2014	15	2 652,00	880,00	1 772,00
21318	2015-48-001	TRAVAUX 2015 : DEMOLITION TRIBUNES	26/01/2015	15	18 900,00	5 040,00	13 860,00
21318	2015-48-002	TRAVAUX 2015 : GRADINS STADE	10/07/2015	15	18 504,00	4 932,00	13 572,00
21318	2016-48-001 / 002	TRAVAUX 2016 : ECLAIRAGE STADE	05/09/2016	15	12 144,00	2 427,00	9 717,00
TOTAL					1 402 174,71	1 265 744,54	136 430,17
MATERIELS ACHETES PAR LE SIRSEE							
21788	2007-48-002	CONTAINER POUBELLES	31/12/2007	1	300,87	300,87	0,00
21788	2008-48-001	POUBELLES	31/12/2008	1	671,67	671,67	0,00
21788	2008-48-002	CENDRIERS	31/12/2008	1	418,60	418,60	0,00
21788	2008-48-003	POUBELLES	31/12/2008	1	671,67	671,67	0,00
2188	2009-48-001	SONO AMPLI	31/12/2009	5	8 638,11	8 638,11	0,00
2188	2010-48-001	FILETS	07/07/2010	5	990,28	990,28	0,00
2188	2010-48-002	POUBELLES	19/08/2010	5	1 349,63	1 349,63	0,00
2188	2010-48-003	DEFIBRILATEUR SEMI AUTOMATIQUE	07/07/2010	5	1 555,00	1 555,00	0,00
2188	2010-48-004	ACQUISITION BROSSES NETTOYAGE	17/11/2010	5	1 119,46	1 119,46	0,00
2188	2011-48-001	ACHAT FILET FOOT	17/08/2011	1	504,93	504,93	0,00
2188	2011-48-002	DECOMPACTEUSE	31/12/2011	5	8 970,00	8 970,00	0,00
2188	2013-48-001	INSTALLATION 4PROJECTEURS/MATS	03/05/2013	5	5 051,90	5 051,90	0,00
2188	2013-48-004	RATEAU ENTRETIEN PELOUSE SYNTH	26/11/2013	1	538,20	538,20	0,00
2188	2014-48-003	CHAUFFE EAU 150 L	21/11/2014	1	324,88	324,88	0,00
2188	2014-48-004	REMISE EN ETAT PROJECTEUR STAD	25/08/2014	5	5 023,10	5 023,10	0,00
2188	2015-48-003	INSTALLATIONS ELECTRIQUES STADE	30/09/2015	5	817,66	652,00	165,66
2188	2015-48-004	INSTALLATION ELECTRIQUE STADE	04/05/2015	5	2 183,28	1 744,00	439,28
2188	2015-48-005	INSTALLATION ELECTRIQUE STADE	04/05/2015	1	571,03	571,03	0,00
2188	2015-48-006	FILETS DE FOOT	10/07/2015	1	593,76	593,76	0,00
2188	2016-48-004	POTEAUX CORNER FOOT	20/12/2016	1	374,18	374,18	0,00
2188	2017-48-001	POIGNEES	06/10/2017	1	349,52	349,52	0,00
2188	2017-48-002	POIGNEES	06/07/2017	1	503,16	503,16	0,00
TOTAL 2188					41 520,89	40 915,95	604,94
VALEUR COMPTABLE ACTIF SIRSEE					1 443 695,60	1 306 660,49	137 035,11
VILLE ECHIROLLES (25%)							34 258,78
VILLE EYBENS (75%)							102 776,33

ANNEXE N°2

BALANCE COMPTABLE A LA CLOTURE DES COMPTES (31/12/2019)

ACTIF		PASSIF	
ACTIF IMMOBILISE		FONDS PROPRES	
Immobilisations nettes (comptes 21x - comptes 28x)	2 402 779,65	Dotations (comptes 10x)	2 032 672,23
Immobilisations corporelles (comptes 21x)	2 443 695,60	10222 - FCTVA	223 951,93
Amortissements des immobilisations (comptes 28x)	-40 915,95	1027 - Mise à disposition chez le bénéficiaire	1 000 000,00
		1068 - Excédent de fonctionnement capitalisé	824 230,16
		1069 - Reprise sur excédent capitalisés	-15 509,86
		Subventions d'équipement reçues (compte 132)	268 666,00
		Résultat à la clôture (compte 12)	102 239,26
TOTAL ACTIF IMMOBILISE	2 402 779,65	TOTAL FONDS PROPRES	2 403 577,49
ACTIF CIRCULANT		DETTES	
Créances	0,00	Emprunts	0,00
Disponibilités (trésorerie compte 515)	797,84	Fournisseurs	0,00
TOTAL ACTIF CIRCULANT	797,84	TOTAL DETTES	0,00
TOTAL ACTIF	2 403 577,49	TOTAL PASSIF	2 403 577,49

38_Pref_Préfecture de l'Isère

38-2020-03-06-010

Arrêté portant modification des statuts du SIVOM du
NERON (Modification d'une compétence optionnelle)

ARRÊTÉ n°

Portant modification des statuts du SIVOM du NERON

(Modification d'une compétence optionnelle)

LE PREFET DE L'ISERE,
Chevalier de la Légion d'Honneur
Officier de l'Ordre National du Mérite

VU le code général des collectivités territoriales (CGCT), sa cinquième partie relative à la coopération intercommunale, et notamment l' article L. 5211-17 ;

VU l'arrêté préfectoral modifié n°94-1263 du 17 mars 1994 instituant le Syndicat Intercommunal à Vocation Multiple (SIVOM) du Néron ;

VU les statuts du syndicat ;

VU la délibération du 28 novembre 2019 du comité syndical du SIVOM du Néron qui a procédé à la modification de la compétence optionnelle : « gestion des équipements sportifs à usage intercommunal » ;

VU les délibérations concordantes des conseils municipaux des communes membres, approuvant la modification de la compétence :

Fontanil-Cornillonle 17 décembre 2019
Mont-Saint-Martinle 11 décembre 2019
Proveysieuxle 16 décembre 2019
Quaix-en-Chartreuse.....le 18 décembre 2019
Saint-Égrèvele 18 décembre 2019
Saint-Martin-le-Vinouxle 20 janvier 2020

CONSIDERANT que les conditions de majorité qualifiée requises par les articles L. 5211-17 et L.5211-5 du CGCT sont réunies ;

SUR proposition du secrétaire général de la préfecture de l'Isère ;

ARRETE

Article 1^{er} :

La liste des équipements sportifs de la compétence optionnelle « gestion des équipements sportifs à usage intercommunal » est modifiée comme suit :

«Gestion d'équipements sportifs à usage intercommunal» comprenant :

- la piscine des Mails
- l'ensemble sportif Jean Balestas qui comprend notamment la Halle des Brioux et quatre terrains sportifs **et le bâtiment à usage de vestiaires et de local associatif pour la pratique du football**
- le boulodrome couvert
- le complexe sportif du Fontanil qui comprend :
un terrain en herbe espace en herbe contigu + annexes (vestiaires, douches, buvette) et un terrain stabilisé
- le terrain en herbe du village (baptisé le stade Vincent Clerc) + annexes (vestiaires, douches L. Terray, vestiaires douches arbitres)
- le terrain de rugby au parc de Vence à Saint-Egrève **et le bâtiment à usage de local associatif pour la pratique du Rugby.**

Article 2 :

La décision institutive et les statuts du syndicat joints au présent arrêté sont modifiés en conséquence.

Article 3 :

Sont chargés, chacun en ce qui le concerne, de l'exécution du présent arrêté :

- le secrétaire général de la préfecture de l'Isère,
- le président du SIVOM du Néron,
- les maires des communes membres.

Il sera publié au recueil des actes administratifs de la préfecture de l'Isère. Un exemplaire sera adressé au directeur départemental des finances publiques de l'Isère, et sous son couvert, aux comptables des collectivités territoriales intéressées.

Grenoble, le 6 mars 2020

Pour le Préfet et par délégation,
Le Secrétaire général

Philippe PORTAL

Dans les deux mois, à compter de la date de notification ou de publication de la présente décision, les recours suivants peuvent être introduits :

- un recours administratif : un recours gracieux auprès du Préfet de l'Isère (12 place Verdun - CS 71046 - 38021 Grenoble Cédex 1) **ou** un recours hiérarchique, auprès du ministre de l'intérieur (Direction des Libertés Publiques et des Affaires Juridiques - Cabinet - Bureau des polices administratives - Place Beauvau - 75800 Paris Cédex 08),
- ou encore un recours contentieux, précédé ou non d'un des recours administratifs précités, auprès du tribunal administratif de Grenoble par voie postale (2 place de Verdun - 38000 Grenoble) **ou** via l'application "télérecours citoyens" accessible sur le site internet www.telerecours.fr.



STATUTS DU S.I.V.O.M. DU NERON

Hôtel de Ville – CS 40120 – 38521 Saint-Egrève Cedex

Statuts modifiés par arrêté préfectoral :

N°

CHAPITRE I - GENERALITES

ARTICLE 1 - NOM - CREATION - ORIGINE

En application des Articles L.5212-1 et suivants du Code Général des Collectivités Territoriales, un Syndicat intercommunal à vocation multiple a été formé le 10 mai 1999 sous la dénomination de :

**SYNDICAT INTERCOMMUNAL À VOCATION MULTIPLE DU NERON
(S.I.V.O.M. du NERON).**

Ce Syndicat a pris la forme d'un Syndicat à la carte conformément à la loi du 05 janvier 1988, codifiée à l'article L.5212-16 du Code Général des Collectivités Territoriales.

ARTICLE 2 - PERIMETRE D'INTERVENTION

Le champ d'action du Syndicat est limité au territoire des collectivités adhérentes.

En font partie les communes de :

**FONTANIL-CORNILLON - MONT-SAINT-MARTIN - PROVEYZIEUX -
QUAIX-EN-CHARTREUSE - SAINT-EGREVE - SAINT-MARTIN-LE-VINOUX.**

Par convention, des actions pourront être menées pour le compte de communes extérieures. Dans ce cas une convention entre le Sivom et la commune qui le demandera, déterminera les modalités de cette intervention ainsi que les conditions financières.

L'admission d'autres communes se fera dans les conditions prévues à l'Article L.5211-18 du Code Général des Collectivités Territoriales et impliquera nécessairement l'adhésion de la commune aux compétences obligatoires.

ARTICLE 3 - OBJET

COMPETENCES OBLIGATOIRES :

- ⊙ L'enseignement secondaire pour les Etablissements situés sur le territoire du Syndicat :
 - pour le remboursement des emprunts contractés pour le collège Chartreuse à Saint-Martin-le-Vinoux,
 - pour les concours financiers :
 - en faveur des associations sportives et des foyers des établissements secondaires
 - en faveur du Concours National de la Résistance pour la remise des prix aux élèves des établissements secondaires.

COMPETENCES OPTIONNELLES EXISTANTES :

- ⊙ 1 - L'aide au fonctionnement du Centre de Planification et d'Education Familiale.
- ⊙ 2 - Réalisation et gestion des équipements sportifs intercommunaux suivant :
 1. le gymnase Lionel Terray et ses terrains d'activité sportive de plein-air à Fontanil-Cornillon
 2. le gymnase J.Longo à Saint-Martin-le-Vinoux
 3. la piscine couverte à Saint-Martin-le-Vinoux

4. une salle spécifique d'arts martiaux à Saint-Martin-le-Vinoux
5. un terrain de football synthétique et ses vestiaires à Saint-Martin-le-Vinoux
6. le plateau d'Education Physique et Sportive du Collège Chartreuse à Saint-Martin-le-Vinoux
7. une piscine intercommunale à Saint-Egrève.

⌚ **23 – «Gestion d'équipements sportifs à usage intercommunal» comprenant :**

- la piscine des Mails à Saint-Egrève
- l'ensemble sportif Jean Balestas qui comprend notamment la Halle des Brioux et quatre terrains sportifs et le bâtiment à usage de vestiaires et de local associatif pour la pratique du football
- le boulodrome couvert à Saint-Egrève
- le complexe sportif du Fontanil qui comprend :
 - un terrain en herbe + espace en herbe contigu + annexes (vestiaires, douches, buvette) et un terrain stabilisé
 - le terrain en herbe du village (baptisé le stade Vincent Clerc) + annexes (vestiaires, douches L.Terray, vestiaires douches arbitres)
- le terrain de rugby au parc de Vence à Saint-Egrève et le local associatif pour la pratique du Rugby.

⌚ **4 - Compétence d'éducation sportive dans le cadre d'associations ayant fait l'objet d'un regroupement de clubs préexistants sur au moins deux communes du territoire du Syndicat.**

COMPETENCES OPTIONNELLES ULTERIEURES :

L'étude, la réalisation et la gestion de tous projets collectifs pouvant intéresser les communes adhérentes, à l'exclusion :

- des compétences transférées à la Communauté d'Agglomération Grenobloise Alpes Métropole (METRO) ou à toute autre structure de coopération intercommunale.
- des actions menées par d'autres structures intercommunales existantes

ARTICLE 4 - SIEGE

Le Syndicat a son siège à la Mairie de Saint-Egrève :

Hôtel de Ville CS 40120 - 38521 Saint-Egrève Cedex.

Le Comité se réunit au siège du Syndicat ou dans un lieu choisi par le Comité dans une des Communes membres en application de l'article L.5211-11 du code général des collectivités territoriales.

ARTICLE 5 - DUREE

Le Syndicat est institué pour une durée illimitée.

CHAPITRE II - ADMINISTRATION ET FONCTIONNEMENT

ARTICLE 6 - LE COMITE SYNDICAL

⌚ **6-1 - Le comité syndical est institué d'après les règles fixées aux articles L. 5211-6 à L. 5211-8 et, sauf dispositions contraires prévues par la décision institutive, à l'article L. 5212-7.**

Le Syndicat est administré par un Comité Syndical composé de délégués élus par les conseils municipaux des communes membres, en application des l'article L.5212-6 et L.5212-7 du Code Général des Collectivités Territoriales.

Le mandat des délégués est lié à celui du conseil municipal qui les a désignés. Ce mandat expire lors de l'installation de l'organe délibérant de l'établissement public de coopération intercommunale suivant le renouvellement général des conseils municipaux

En cas de vacance parmi les délégués d'un conseil municipal pour quelque cause que ce soit, ce conseil pourvoit au remplacement dans le délai d'un mois.

A défaut pour une commune d'avoir désigné ses délégués, cette commune est représentée au sein de l'organe délibérant de l'établissement public de coopération intercommunale par le Maire si elle ne compte qu'un délégué, par le maire et le premier adjoint dans le cas contraire. L'organe délibérant est alors réputé complet.

La représentation de chaque commune est assurée à raison de :

- 2 délégués titulaires et deux délégués suppléants (appelés à siéger au Comité Syndical avec voix délibérative en cas d'empêchement du ou des délégués titulaires) pour toutes les communes.**
- 1 délégué titulaire supplémentaire et un délégué suppléant supplémentaire (appelés à siéger au Comité Syndical avec voix délibérative en cas d'empêchement du ou des délégués titulaires) par tranche de 5 000 habitants ou fraction au-delà de 5 000 habitants.**

Pour la détermination de la représentation, il est tenu compte de la population totale (avec double-comptes), ainsi que des recensements partiels.

⊙ **6-2 - Le Comité Syndical est l'organe de décision du Syndicat. Sauf dans les cas prévus à l'article 11, les décisions y sont prises à la majorité des membres titulaires présents ou représentés, ou en cas d'absence des membres titulaires, de leurs suppléants nommément désignés.**

⊙ **6-3 - Le Comité Syndical se réunit au moins une fois par trimestre, sur convocation du Président après éventuelle consultation du Bureau. Ce dernier peut décider de le réunir chaque fois qu'il le juge nécessaire. En outre, le Président est tenu de le convoquer sur demande écrite du tiers des Communes membres.**

⊙ **6-4 - Le Comité Syndical a le pouvoir de procéder à la création des postes en personnel nécessaires à son fonctionnement.**

ARTICLE 7 - LE BUREAU

L'administration générale du Syndicat est assurée entre les réunions du Comité Syndical par un Bureau élu par le Comité Syndical et régi par l'article L5211-10 du CGCT.

Ce Bureau est composé du Président, d'un ou plusieurs Vice-Présidents et de deux membres, élus par le Comité Syndical selon les mêmes modalités que celles fixées pour le Maire et les Adjoints (article L.5211-2 du Code Général des Collectivités Territoriales).

Le Bureau coordonne et contrôle toutes les activités du Syndicat, il prépare le budget et fixe éventuellement la date des réunions du Comité Syndical.

ARTICLE 8 - NIVEAU DES DECISIONS

Les décisions de validité des délibérations du Comité Syndical sont définies par l'Article L.5211-1 du Code Général des Collectivités Territoriales.

Par dérogation aux dispositions du premier alinéa de l'article L.5211-1, s'appliquent les règles de l'article L.5212-16 du CGCT :

- Tous les délégués prennent part au vote pour les affaires présentant un intérêt commun à toutes les communes et notamment pour l'élection du Président et des membres du Bureau, le vote du budget, l'approbation du compte administratif et les décisions relatives aux modifications des conditions initiales de composition, de fonctionnement et de durée du Syndicat ; dans le cas contraire, ne prennent part au vote que les délégués représentant les communes concernées par l'affaire mise en délibération.

- Le Président prend part à tous les votes sauf en cas d'application des articles L.2121-14 (vote du compte administratif) et L.2131-11 (lorsqu'il est concerné par une affaire).

ARTICLE 9 - LES COMMISSIONS

Des Commissions peuvent être créées par le Comité Syndical.

Chaque Commission est présidée et animée par un membre du Comité Syndical élu par ce dernier. Elles peuvent faire participer à leurs travaux des personnes extérieures au Comité Syndical, élues ou non élues.

Les Commissions peuvent proposer au Comité Syndical les études à lancer, les organismes auxquels elles pourraient être confiées, elles suivent la préparation et l'exécution des opérations de leur secteur d'activité.

Elles n'ont aucun pouvoir de décision.

ARTICLE 10 - FONCTIONNEMENT DU SYNDICAT

Chaque commune supporte obligatoirement les dépenses du budget général relevant des dépenses du siège du Syndicat, du patrimoine non affecté à une compétence, des outils de communication et d'information pédagogique.

Le Comité Syndical pourra passer soit avec les communes membres, soit avec des entreprises privées des conventions particulières par lesquelles seront confiés l'entretien et la gestion technique des équipements ou services du Syndicat.

CHAPITRE III - ADHESION ET CONTRIBUTION DES COMMUNES AUX COMPETENCES

ARTICLE 11 - ADHESION DES COMMUNES AUX COMPETENCES NOUVELLES

De sa propre initiative ou à la demande d'une ou plusieurs communes, le Comité Syndical peut proposer la réalisation de services ou d'équipements d'intérêt général.

Le Président notifie alors aux Communes membres la description précise et le coût prévisionnel détaillé des services ou équipements proposés, ainsi que la répartition envisagée de la charge financière entre les communes.

La modification des conditions initiales de fonctionnement est régie par l'article L5211-17 du CGCT et est subordonnée à l'accord de la majorité qualifiée des

communes concernées, telle qu'elle est définie au second alinéa de l'article L.5212-5 du Code Général des Collectivités Territoriales.

ARTICLE 12 - COMPETENCES OPTIONNELLES

Lorsqu'en application de l'Article 11, certaines communes auront renoncé à participer à une compétence nouvelle, le Comité Syndical pourra décider, soit l'abandon du projet, soit sa réalisation par les seules communes ayant répondu positivement.

Les décisions ultérieures relatives à l'administration de cette compétence dite optionnelle seront prises par le Comité Syndical réduit aux seuls représentants des communes participantes dans les conditions fixées à l'Article 6.

Les mêmes modalités s'appliquent lorsqu'une commune se retire d'une compétence optionnelle.

ARTICLE 13 - CONTRIBUTION DES COMMUNES AUX COMPETENCES

L'adhésion d'une commune à une compétence nouvelle du Syndicat, auparavant communale, entraîne la prise en charge par le Syndicat de la dette antérieure communale de ladite compétence. Ces modalités ne s'appliquent pas aux compétences ne concernant que la gestion d'équipements hors investissement.

Toute commune se retirant d'une compétence optionnelle du Syndicat l'oblige à continuer de rembourser la dette pour les emprunts contractés par le Syndicat concernant cette compétence jusqu'à l'extinction complète desdits emprunts.

ARTICLE 14 - COMITE SYNDICAL RESTREINT

Pour l'administration des compétences optionnelles visées à l'Article 12, la représentation au sein du Comité Syndical restreint des communes qui disposent d'un nombre de délégués supérieur au minimum (2) est réduite de telle sorte que :

- Si 2 Communes sont seules intéressées, elles doivent se trouver en situation égalitaire.
- Si plus de 2 Communes sont intéressées, aucune d'entre elles ne doit disposer de la majorité des sièges.

ARTICLE 15 - MODIFICATIONS STATUTAIRES

- ⇒ 15.1 – Transfert de compétences : Les communes membres du Syndicat peuvent à tout moment transférer, en tout ou partie, à ce dernier, certaines de leurs compétences dont le transfert n'est pas prévu par la loi ou par la décision institutive ainsi que les biens, équipements ou services publics nécessaires à leur exercice.

Ces transferts sont décidés par délibérations concordantes de l'organe délibérant et des conseils municipaux se prononçant dans les conditions de majorité requise pour la création de l'établissement public de coopération intercommunale.

Le conseil municipal de chaque commune membre dispose d'un délai de trois mois, à compter de la notification au maire de la commune de la délibération de l'organe délibérant de l'établissement public de coopération intercommunale, pour se prononcer sur les transferts proposés. A défaut de délibération dans ce

délai, sa décision est réputée favorable. (article L.5211-17 du Code Général des Collectivités Territoriales).

- ⇒ **15.2 – Modification de compétences :** Le Comité Syndical délibère sur les modifications statutaires autres que celles visées par les articles L. 5211-17 à L. 5211-19 et autres que celles relatives à la dissolution de l'établissement.

A compter de la notification de la délibération du Comité Syndical au maire de chacune des communes membres, le conseil municipal de chaque commune dispose d'un délai de trois mois pour se prononcer sur la modification envisagée. A défaut de délibération dans ce délai, sa décision est réputée favorable.

La décision de modification est subordonnée à l'accord des conseils municipaux dans les conditions de majorité qualifiée requise pour la création de l'établissement.

La décision de modification est prise par arrêté du représentant ou des représentants de l'Etat dans le ou les départements intéressés. (article L.5211-20 du Code Général des Collectivités Territoriales).

- ⇒ **15.3 – Retrait d'une commune :** En application de l'article L5211-19, une commune peut se retirer du Syndicat, dans les conditions prévues à l'article L. 5211-25-1, avec le consentement de l'organe délibérant du Sivom du Néron. A défaut d'accord entre le Comité Syndical et le conseil municipal concerné sur la répartition des biens ou du produit de leur réalisation et du solde de l'encours de la dette visés au 2^ode l'article L. 5211-25-1, cette répartition est fixée par arrêté du ou des représentants de l'Etat dans le ou les départements concernés.

Le retrait est subordonné à l'accord des conseils municipaux exprimé dans les conditions de majorité requises pour la création de l'établissement. Le conseil municipal de chaque commune membre dispose d'un délai de trois mois à compter de la notification de la délibération du Comité syndical au maire pour se prononcer sur le retrait envisagé. A défaut de délibération dans ce délai, sa décision est réputée défavorable.

ARTICLE 16 - UTILISATION DES COMPETENCES PAR LES COMMUNES NON-PARTICIPANTES

Le syndicat se réserve la possibilité d'intervenir pour le compte d'autres communes non adhérentes. Cette intervention donnera lieu à une éventuelle participation spécifique dont les conditions seront définies par convention.

ARTICLE 17

Chaque commune conserve le droit de refuser l'installation sur son territoire d'un équipement intercommunal ou l'usage sur son territoire d'un service ou d'une activité intercommunale.

CHAPITRE IV - REPARTITIONS FINANCIERES

ARTICLE 18 - ETABLISSEMENT DU BUDGET

Le Comité Syndical établit chaque année son budget en distinguant tant en fonctionnement qu'en investissement :

- les dépenses et les recettes de chaque compétence.
- les dépenses et les recettes du budget général non imputables à une compétence : traitements et charges sociales du personnel administratif du Syndicat, indemnités de fonction versées au Président et aux Vice-Présidents, les dépenses liées au siège du Syndicat, etc...

De cette façon, le budget de chaque compétence est individualisé et fait apparaître le résultat d'exploitation.

ARTICLE 19 - REPARTITION DES DEPENSES

La répartition des dépenses du Syndicat permettant de définir les contributions de chaque Commune est fixée comme suit :

	QUAIX EN CHARTREUSE	PROVEYZIEUX	MONT-ST- MARTIN	ST-EGREVE	ST-MARTIN LE VINOUX	FONTANIL CORNILLON
<p>L'enseignement secondaire pour les Etablissements situés sur le territoire du Syndicat</p> <p><small>pour le remboursement des emprunts contractés pour le collège Chartreuse à Saint-Martin-le-Vinoux, pour les concours financiers : * en faveur des associations sportives et des foyers des Ets secondaires* et du Concours National de la Résistance pour la remise des prix aux élèves des Ets secondaires.</small></p>	2.60%	1.35%	0.23%	64.14%	17.42%	14.26%
<p>Centre de Planification et d'Education Familiale</p> <p><small>L'aide au fonctionnement du Centre de Planification et d'Education Familiale</small></p>				66.02%	18.92%	15.06%
	Montant à répartir pour chaque compétence sportive (1), (2), (3) = Montant des dépenses nettes, diminué du forfait					
<p>Réalisation et gestion d'Equipements sportifs intercommunaux (1)</p> <p><small>-le gymnase Lionel Terray et ses terrains d'activité sportive de plein-air à Fontanil-Cornillon -le gymnase J.Longo à Saint-Martin-le-Vinoux -la piscine couverte à Saint-Martin-le-Vinoux · une salle spécifique d'arts martiaux à Saint-Martin-le-Vinoux · un terrain de football synthétique et ses vestiaires à Saint-Martin-le-Vinoux -le plateau d'Education Physique et Sportive du Collège Chartreuse à Saint-Martin-le-Vinoux. -une piscine intercommunale à Saint-Egrève</small></p>	FORFAIT 1 000€ réparti entre les communes selon le nombre d'habitants au dernier recensement			66.02%	18.92%	15.06%
<p>Gestion d'équipements sportifs à usage intercommunal (2)</p> <p><small>-la piscine des Mails à Saint-Egrève -l'ensemble sportif Jean Balestas qui comprend notamment la Halle des Brioux et quatre terrains sportifs et le bâtiment à usage de vestiaires et de local associatif pour la pratique du football -le boulodrome couvert à Saint-Egrève -le complexe sportif du Fontanil-Cornillon qui comprend : un terrain en herbe + espace en herbe contigu + annexes (vestiaires, douches, buvette), et un terrain stabilisé, -le terrain en herbe du village du Fontanil-Cornillon (parc municipal) + annexes (vestiaires, douches L.Terray, vestiaires douches arbitres).</small></p>	FORFAIT 1 000€ réparti entre les communes selon le nombre d'habitants au dernier recensement			66.02%	18.92%	15.06%

-le terrain de rugby au parc de Vence à Saint-Egrève et le local associatif pour la pratique du Rugby.

--	--	--	--	--

Compétence d'éducation sportive dans le cadre d'associations ayant fait l'objet d'un regroupement de clubs préexistants sur au moins deux communes du territoire du Syndicat (3)

FORFAIT 150€ réparti entre les communes selon le nombre d'habitants au dernier recensement	66.02%	18.92%	15.06%
--	--------	--------	--------

Le Budget Général
Les dépenses de fonctionnement et d'investissement du budget général non imputables clairement à une quelconque compétence

0.10%	0.05%	0.01%	65.93%	18.87%	15.04%
-------	-------	-------	--------	--------	--------

--

38_Pref_Préfecture de l'Isère

38-2020-03-09-004

Arrêté préfectoral modifiant l'arrêté préfectoral n°
38-2019-07-25-006 portant création d'une servitude de
passage sur le territoire des communes d'Allemont et

*Arrêté préfectoral modifiant l'arrêté préfectoral n° 38-2019-07-25-006 portant création d'une
servitude de passage sur le territoire des communes d'Allemont et d'Oz-en-Oisans (Isère) au
bénéfice du Syndicat Intercommunal d'Etudes et de Programmation pour*

Vallée de l'Eau Dolle (SIEPAVEO)
l'Aménagement de la Vallée de l'Eau Dolle (SIEPAVEO)

Préfecture de l'Isère

Direction des Relations avec les Collectivités
Droit des sols et animation juridique

Affaire suivie par : Grégoire Desvernay
Tél.: 04.76.60.33.30
Fax :04.76.60.32.31
Courriel : pref-enquete-publique-urbanisme@isere.gouv.fr
Références : AP modifiant l'AP n°38-2019-07-25-006

ARRETE PREFECTORAL N°

modifiant l'arrêté préfectoral n°38-2019-07-25-006 portant création d'une servitude de passage sur le territoire des communes d'Allemont et d'Oz-en-Oisans (Isère) au bénéfice du Syndicat Intercommunal d'Etudes et de Programmation pour l'Aménagement de la Vallée de l'Eau Dolle (SIEPAVEO)

LE PREFET DE L'ISERE,
Chevalier de la Légion d'Honneur
Officier de l'Ordre National du Mérite

VU le code de l'expropriation pour cause d'utilité publique, et notamment les articles R.131-3 à R.131-13, et L.311-2 ;

VU le code du tourisme, et notamment les articles L.342-7 à L.342-26 ;

VU le projet de création d'une servitude au profit du SIEPAVEO, en vue de la réalisation du téléporté entre la Fonderie, à Allemont, et l'Olmet, à Oz-en-Oisans (Isère) ;

VU la délibération du comité syndical du SIEPAVEO du 10 novembre 2017, sollicitant du préfet le lancement de la procédure de création d'une servitude prévue à l'article L.342-20 du code du tourisme permettant le passage du téléporté, nécessaire à la réalisation du projet précité ;

VU la liste départementale d'aptitude aux fonctions de commissaire enquêteur du 21 décembre 2018 établie pour l'année 2019 et publiée au recueil des actes administratifs de la préfecture de l'Isère sous le n°38-2018-12-21-008 ;

VU l'arrêté préfectoral n°38-2019-099-DDTSE-01 du 9 avril 2019 prescrivant l'ouverture d'une enquête publique unique et comportant une enquête publique parcellaire préalable à la constitution d'une servitude, au titre des articles L.342-7 à L.342-26 du code du tourisme, nécessaire à la réalisation du téléporté entre la Fonderie, à Allemont, et l'Olmet, à Oz-en-Oisans ;

VU les pièces du dossier d'enquête publique parcellaire préalable à la constitution d'une servitude, au titre des articles L.342-7 à L.342-26 du code du tourisme, comprenant notamment la

Préfecture de l'Isère – 12, place de Verdun – CS 71046 – 38021 GRENOBLE CEDEX 1 – tél. 04 76 60 34 00 – www.isere.gouv.fr

délibération susvisée, une notice explicative, la définition de la servitude, un plan parcellaire et un état parcellaire présenté par le SIEPAVEO pour le projet précité ;

VU le plan parcellaire des immeubles des terrains nécessaires à l'établissement de la servitude ;

VU la liste des propriétaires tels qu'ils sont connus d'après les documents cadastraux et les renseignements recueillis par le pétitionnaire ;

VU l'absence d'avis de la mission régionale d'autorité environnementale du conseil général de l'environnement et du développement durable en date du 10 février 2019 relatif à l'évaluation environnementale jointe au dossier ;

VU les pièces attestant que l'arrêté susvisé du 9 avril 2019 a été affiché en mairies d'Allemont et d'Oz-en-Oisans ;

VU que le dossier est resté déposé en mairies d'Allemont et d'Oz-en-Oisans pendant trente jours consécutifs, du 9 mai 2019 au 7 juin 2019 inclus ;

VU l'avis au public publié dans les éditions du « Dauphiné Libéré » et dans « Les Affiches de Grenoble et du Dauphiné » du 19 avril 2019 et du 10 mai 2019 ;

VU les avis de réception des envois en recommandé des notifications individuelles adressées aux intéressés ;

VU le rapport et les conclusions favorables du commissaire enquêteur en date du 26 juin 2019 ;

VU la demande du SIEPAVEO, du 19 juillet 2019, sollicitant du préfet de l'Isère l'institution d'une servitude « Loi Montagne » nécessaire à la réalisation du téléporté entre la Fonderie, à Allemont, et l'Olmet, à Oz-en-Oisans ;

VU l'arrêté préfectoral n°38-2019-07-25-006 du 25 juillet 2019, et ses annexes concernant les caractéristiques de la servitude ;

Considérant qu'en application de l'article L.342-22 du code du tourisme, un manque de précision a été constaté dans la rédaction des annexes à l'arrêté n°38-2019-07-25-006 du 25 juillet 2019 concernant les périodes de l'année pendant lesquelles, compte tenu de l'enneigement et du cours des travaux agricoles, la servitude s'applique partiellement ou totalement ;

SUR proposition du secrétaire général de la préfecture de l'Isère ;

ARRETE

ARTICLE 1^{er} – Il est ajouté à l'annexe de l'arrêté n°38-2019-07-25-006 du 25 juillet 2019, à la suite du paragraphe 3 intitulé « l'entretien et la protection des installations de remontée mécanique », le paragraphe suivant :

« 4- La période d'application de la servitude

La présente servitude s'applique :

- ✓ pendant toute l'année en ce qui concerne le survol et l'implantation des supports de lignes ainsi que les accès nécessaires à l'entretien et à la protection des installations de remontées mécaniques ;
- ✓ pendant toute la durée des travaux en ce qui concerne les accès nécessaires à l'implantation. »

Préfecture de l'Isère – 12, place de Verdun – CS 71046 – 38021 GRENOBLE CEDEX 1 – tél. 04 76 60 34 00 – www.isere.gouv.fr

ARTICLE 2 – Les maires des communes d’Allemont, d’Oz-en-Oisans et le président du SIEPAVEO devront procéder à l’affichage du présent arrêté pendant une durée d’un mois en mairies et au siège du SIEPAVEO, en tout lieu et par tous moyens en usage dans ces communes et collectivités. Ces formalités devront être justifiées par un certificat d’affichage établi par les maires d’Allemont, d’Oz-en-Oisans, et par le président du SIEPAVEO.

ARTICLE 3 – Le secrétaire général de la préfecture de l’Isère, les maires des communes d’Allemont et d’Oz-en-Oisans et le président du SIEPAVEO, sont chargés, chacun en ce qui le concerne, de l’exécution du présent arrêté dont une copie sera insérée au Recueil des Actes Administratifs de la préfecture de l’Isère.

Grenoble, le 9 mars 2020

Pour le préfet, par délégation
Le secrétaire général

signé : Philippe PORTAL

RECOURS : La présente décision peut faire l'objet d'un recours gracieux auprès de l'auteur de l'acte ou d'un recours contentieux devant le Tribunal Administratif de Grenoble dans un délai de deux mois suivant sa publication conformément aux dispositions des articles R.421-1 et suivants du code de justice administrative.

38_Pref_Préfecture de l'Isère

38-2020-03-09-003

Arrêté préfectoral portant création de la zone agricole
protégée (ZAP) sur le territoire de la commune de
Saint-Prim

*Arrêté préfectoral portant création de la zone agricole protégée (ZAP) sur le territoire de la
commune de Saint-Prim*

**Arrêté préfectoral N°
portant création de la zone agricole protégée (ZAP)
sur le territoire de la commune de Saint-Prim**

LE PREFET DE L'ISERE,
Chevalier de la Légion d'Honneur
Officier de l'Ordre National du Mérite

Vu le code rural et de la pêche maritime ;

Vu le code de l'environnement ;

Vu le code de l'urbanisme ;

VU la délibération du conseil municipal de la commune de Saint-Prim du 04 juin 2019 émettant un avis favorable à la création d'une Zone Agricole Protégée sur le territoire communal ;

VU l'avis de la Chambre d'agriculture de l'Isère du 09 juillet 2019 ;

VU l'avis de la délégation sud-est de l'Institut National de l'Origine et de la Qualité du 22 août 2019 ;

VU l'avis de la Commission départementale d'orientation de l'agriculture de l'Isère du 27 août 2019 ;

Vu le dossier mis à l'enquête publique, qui s'est déroulée du 18 novembre au 05 décembre 2019 ;

Vu le rapport et les conclusions de commissaire enquêteur du 23 décembre 2019 ;

Vu la délibération n° 2020-001 du 21 janvier 2020 par laquelle le conseil municipal de la commune de Saint-Prim approuve le projet de zone agricole protégée modifié en conformité avec la réserve émise par le commissaire enquêteur et propose au préfet de l'Isère d'en arrêter le périmètre ;

Considérant que la création de la zone agricole protégée de Saint-Prim présente un intérêt général en contribuant à la pérennisation du foncier agricole, plus particulièrement celui de secteurs stratégiques pour l'agriculture et de secteurs supports de production à haute valeur ajoutée ;

Sur proposition de Monsieur le Secrétaire général de la préfecture de l'Isère ;

A R R E T E

Article 1^{er} : Une zone agricole protégée est créée sur le territoire de la commune de Saint-Prim, selon le plan de délimitation joint en annexe du présent arrêté.

Article 2 : La délimitation de cette zone agricole protégée sera annexé au document d'urbanisme de la commune de Saint-Prim dans les conditions prévues à l'article L 151-43 du code de l'urbanisme relatif aux servitudes d'utilité publique.

Article 3 : Le présent arrêté préfectoral sera affiché pendant un mois en mairie de Saint-Prim et publié au recueil des actes administratifs de la préfecture de l'Isère. Mention sera, en outre, insérée en caractères apparents dans les journaux "Le Dauphiné Libéré" et "Les Affiches de Grenoble et du Dauphiné".

L'arrêté et son annexe seront tenus à la disposition du public à la préfecture de l'Isère (Direction des relations avec les collectivités / Bureau du droit des sols et de l'animation juridique) ainsi qu'en mairie de Saint-Prim.

Les effets juridiques concernant la modification de la zone ont pour point de départ l'exécution de l'ensemble de ces formalités. Pour l'application du présent alinéa, la date à prendre en compte pour l'affichage en mairie est celle du premier jour où il est effectué.

Article 4 : Cette décision peut faire l'objet d'un recours gracieux devant l'auteur de l'acte ou de recours contentieux devant le Tribunal administratif de Grenoble est de deux mois à compter de l'exécution de l'ensemble des formalités de publication mentionnés à l'article 3 susvisé.

Article 5 : Le secrétaire général de la préfecture de l'Isère, le sous-préfet de Vienne, le maire de la commune de Saint-Prim sont chargés, chacun en ce qui les concerne, de l'exécution du présent arrêté, dont copie sera adressée au directeur départemental des territoires.

Grenoble, le 09 mars 2020

Le Préfet
Pour le préfet, par délégation
le Secrétaire général

Philippe PORTAL

38_UDDIRECCTE_Unité départementale de la Direction
régionale des entreprises, de la concurrence, de la
consommation, du travail et de l'emploi de l'Isère

38-2020-03-06-004

2020 Récépissé de DECLARATION d'un organisme de
services à la personne EI MERADJI FATAH



Liberté • Égalité • Fraternité

RÉPUBLIQUE FRANÇAISE

PREFECTURE DE L'ISERE

Réf. Unité Départementale de l'Isère

*Direction Régionale des Entreprises de la Concurrence de la Consommation du Travail et de l'Emploi
Auvergne - Rhône-Alpes - DIRECCTE*

LE PREFET DU DEPARTEMENT DE L'ISERE

Chevalier de la Légion d'Honneur

Chevalier de l'Ordre National du Mérite

**RECEPISSE DE DECLARATION D'UN
ORGANISME DE SERVICES A LA PERSONNE**

ARRETE N° 2020

=====

Enregistré sous le N° SAP 503435158

et formulé conformément à l'article L. 7232-1-1 du Code du travail par

EI "MERADJI Fatah"

Vu la loi n° 2005-841 du 26 juillet 2005 relative au développement des services à la personne et portant diverses mesures en faveur de la cohésion sociale ;

Vu la loi n° 2015-1776 du 28 décembre 2015 relative à l'adaptation de la société au vieillissement ;

Vu la loi n° 2010-853 du 23 juillet 2010 relative aux réseaux consulaires, au commerce et à l'artisanat et aux services (article 31) ;

Vu le décret n° 2011-1132 du 20 septembre 2011 modifiant certaines dispositions du Code du travail relatives au chèque emploi-service universel et aux services à la personne ;

Vu la circulaire n° NOR:ECO1907576C du 11 avril 2019 relative aux activités de services à la personne ;

Vu l'arrêté Préfectoral N° DIRECCTE/SG/2019/35 du 30 septembre 2019 publié au RAA de l'Isère le 03 octobre 2019 portant subdélégation de signature à Monsieur Jacques MULLER, Responsable de l'Unité Départementale de l'Isère de la DIRECCTE Auvergne-Rhône-Alpes ;

Vu la demande de déclaration d'un organisme de services à la personne déposée auprès de l'Unité Départementale de l'Isère de la DIRECCTE Auvergne-Rhône-Alpes le 5 mars 2019 par la :

EI "MERADJI Fatah"

4 place des Glières

38190 FROGES

N° SIRET : 503 435 158 00038

A R R E T E :

Article 1 :

Après examen du dossier, la demande susvisée a été constatée conforme et le présent récépissé de déclaration d'activités de services à la personne a été enregistré sous le n° **SAP 503435158** à compter du **5 mars 2019**, au nom de :

EI "MERADJI Fatah"

Toute modification concernant la structure déclarée ou les activités exercées devra, sous peine de retrait de la déclaration, faire l'objet d'une déclaration modificative auprès de l'Unité Départementale de l'Isère qui modifiera le récépissé initial.

Article 2 :

La structure exerce son activité sur le territoire national et selon le mode :

PRESTATAIRE

Les activités déclarées relevant de la déclaration sont les suivantes, à l'exclusion de toute autre :

- Entretien de la maison et travaux ménagers ;
- Petits travaux de jardinage, y compris les travaux de débroussaillage ;
- Prestations de petit bricolage dites « homme toutes mains ».

Ces activités exercées par le déclarant, sous réserve d'être exercées à titre exclusif (ou sous réserve d'une comptabilité séparée pour les personnes morales dispensées de cette condition), ouvrent droit au bénéfice des dispositions des articles L. 7233-2 du Code du travail et L. 241-10 du Code de la sécurité sociale.

Article 3 :

La présente déclaration pourra être retirée si l'organisme :

- ne respecte pas les engagements mentionnés à l'article R.7232-17, 4° et 5° du Code du travail relatifs au respect de la condition d'activité exclusive et pour les personnes morales ou entrepreneurs dispensés de cette condition d'activité exclusive, à la tenue d'une comptabilité séparée ;
- cesse de remplir les conditions ou de respecter les obligations mentionnées à l'article R.7232-17 6° du Code du travail relatives à l'offre globale de services ;
- ne renseigne pas en ligne, ou ne transmet pas au préfet territorialement compétent (Unité Départementale de l'Isère) conformément à l'article R.7232-9 du Code du travail, de façon répétée, chaque trimestre un état de son activité et chaque année, au titre de l'année écoulée, un bilan qualitatif et quantitatif de l'activité exercée ainsi qu'un tableau statistique annuel.

Article 4 :

Toutes les prestations proposées dans le cadre des activités citées à l'article 2 doivent être dispensées exclusivement auprès des particuliers et à leur domicile.

La notion de domicile s'entend des résidences permanentes (principale ou secondaire) sans distinction de propriété ou de location du bénéficiaire de la réduction d'impôt.

Article 5 :

Le Responsable de l'Unité Départementale de l'Isère de la DIRECCTE Auvergne-Rhône-Alpes est chargé de l'exécution de la présente déclaration qui sera publiée au recueil des actes administratifs de la préfecture de l'Isère.

Fait à Grenoble, le 6 mars 2020

P/ Le Préfet de l'Isère et par délégation,
P/Le Responsable de l'Unité Départementale de
l'Isère de la DIRECCTE Auvergne-Rhône-Alpes,
La Directrice Adjointe

Catherine BONOMI

38_UDDIRECCTE_Unité départementale de la Direction
régionale des entreprises, de la concurrence, de la
consommation, du travail et de l'emploi de l'Isère

38-2020-03-06-003

2020 Récépissé de DECLARATION d'un organisme de
services à la personne EURL OXALIS PAYSAGES ET
SERVICES



Liberté • Égalité • Fraternité

RÉPUBLIQUE FRANÇAISE

PREFECTURE DE L'ISERE

Réf. Unité Départementale de l'Isère

*Direction Régionale des Entreprises de la Concurrence de la Consommation du Travail et de l'Emploi
Auvergne - Rhône-Alpes - DIRECCTE*

LE PREFET DU DEPARTEMENT DE L'ISERE

Chevalier de la Légion d'Honneur

Chevalier de l'Ordre National du Mérite

**RECEPISSE DE DECLARATION D'UN
ORGANISME DE SERVICES A LA PERSONNE**

ARRETE N° 2020

=====

Enregistré sous le N° SAP 881882203

et formulé conformément à l'article L. 7232-1-1 du Code du travail par

EURL "OXALIS PAYSAGES ET SERVICES"

Vu la loi n° 2005-841 du 26 juillet 2005 relative au développement des services à la personne et portant diverses mesures en faveur de la cohésion sociale ;

Vu la loi n° 2015-1776 du 28 décembre 2015 relative à l'adaptation de la société au vieillissement ;

Vu la loi n° 2010-853 du 23 juillet 2010 relative aux réseaux consulaires, au commerce et à l'artisanat et aux services (article 31) ;

Vu le décret n° 2011-1132 du 20 septembre 2011 modifiant certaines dispositions du Code du travail relatives au chèque emploi-service universel et aux services à la personne ;

Vu la circulaire n° NOR:ECO1907576C du 11 avril 2019 relative aux activités de services à la personne ;

Vu l'arrêté Préfectoral N° DIRECCTE/SG/2019/35 du 30 septembre 2019 publié au RAA de l'Isère le 03 octobre 2019 portant subdélégation de signature à Monsieur Jacques MULLER, Responsable de l'Unité Départementale de l'Isère de la DIRECCTE Auvergne-Rhône-Alpes ;

Vu la demande de déclaration d'un organisme de services à la personne déposée auprès de l'Unité Départementale de l'Isère de la DIRECCTE Auvergne-Rhône-Alpes le 5 mars 2019 par la :

EURL "OXALIS PAYSAGES ET SERVICES"

83 b La Giradière Le Haut

38450 VIF

N° SIRET : 881 882 203 00014

A R R E T E :

Article 1 :

Après examen du dossier, la demande susvisée a été constatée conforme et le présent récépissé de déclaration d'activités de services à la personne a été enregistré sous le n° **SAP 881882203** à compter du **5 mars 2019**, au nom de :

EURL "OXALIS PAYSAGES ET SERVICES"

Toute modification concernant la structure déclarée ou les activités exercées devra, sous peine de retrait de la déclaration, faire l'objet d'une déclaration modificative auprès de l'Unité Départementale de l'Isère qui modifiera le récépissé initial.

Article 2 :

La structure exerce son activité sur le territoire national et selon le mode :

PRESTATAIRE

Les activités déclarées relevant de la déclaration sont les suivantes, à l'exclusion de toute autre :

- Petits travaux de jardinage, y compris les travaux de débroussaillage ;
- Prestations de petit bricolage dites « homme toutes mains ».

Ces activités exercées par le déclarant, sous réserve d'être exercées à titre exclusif (ou sous réserve d'une comptabilité séparée pour les personnes morales dispensées de cette condition), ouvrent droit au bénéfice des dispositions des articles L. 7233-2 du Code du travail et L. 241-10 du Code de la sécurité sociale.

Article 3 :

La présente déclaration pourra être retirée si l'organisme :

- ne respecte pas les engagements mentionnés à l'article R.7232-17, 4° et 5° du Code du travail relatifs au respect de la condition d'activité exclusive et pour les personnes morales ou entrepreneurs dispensés de cette condition d'activité exclusive, à la tenue d'une comptabilité séparée ;
- cesse de remplir les conditions ou de respecter les obligations mentionnées à l'article R.7232-17 6° du Code du travail relatives à l'offre globale de services ;
- ne renseigne pas en ligne, ou ne transmet pas au préfet territorialement compétent (Unité Départementale de l'Isère) conformément à l'article R.7232-9 du Code du travail, de façon répétée, chaque trimestre un état de son activité et chaque année, au titre de l'année écoulée, un bilan qualitatif et quantitatif de l'activité exercée ainsi qu'un tableau statistique annuel.

Article 4 :

Toutes les prestations proposées dans le cadre des activités citées à l'article 2 doivent être dispensées exclusivement auprès des particuliers et à leur domicile.

La notion de domicile s'entend des résidences permanentes (principale ou secondaire) sans distinction de propriété ou de location du bénéficiaire de la réduction d'impôt.

Article 5 :

Le Responsable de l'Unité Départementale de l'Isère de la DIRECCTE Auvergne-Rhône-Alpes est chargé de l'exécution de la présente déclaration qui sera publiée au recueil des actes administratifs de la préfecture de l'Isère.

Fait à Grenoble, le 6 mars 2020

P/ Le Préfet de l'Isère et par délégation,
P/Le Responsable de l'Unité Départementale de
l'Isère de la DIRECCTE Auvergne-Rhône-Alpes,
La Directrice Adjointe

Catherine BONOMI

38_UDDIRECCTE_Unité départementale de la Direction
régionale des entreprises, de la concurrence, de la
consommation, du travail et de l'emploi de l'Isère

38-2020-03-06-005

2020 Récépissé de DECLARATION d'un organisme de
services à la personne ME AILLOUD ALEXANDRE



Liberté • Égalité • Fraternité

RÉPUBLIQUE FRANÇAISE

PREFECTURE DE L'ISERE

Réf. Unité Départementale de l'Isère

*Direction Régionale des Entreprises de la Concurrence de la Consommation du Travail et de l'Emploi
Auvergne - Rhône-Alpes - DIRECCTE*

LE PREFET DU DEPARTEMENT DE L'ISERE

Chevalier de la Légion d'Honneur

Chevalier de l'Ordre National du Mérite

**RECEPISSE DE DECLARATION D'UN
ORGANISME DE SERVICES A LA PERSONNE**

ARRETE N° 2020

=====

Enregistré sous le N° SAP 851098350

et formulé conformément à l'article L. 7232-1-1 du Code du travail par

ME "AILLOUD Alexandre"

Vu la loi n° 2005-841 du 26 juillet 2005 relative au développement des services à la personne et portant diverses mesures en faveur de la cohésion sociale ;

Vu la loi n° 2015-1776 du 28 décembre 2015 relative à l'adaptation de la société au vieillissement ;

Vu la loi n° 2010-853 du 23 juillet 2010 relative aux réseaux consulaires, au commerce et à l'artisanat et aux services (article 31) ;

Vu le décret n° 2011-1132 du 20 septembre 2011 modifiant certaines dispositions du Code du travail relatives au chèque emploi-service universel et aux services à la personne ;

Vu la circulaire n° NOR:ECO1907576C du 11 avril 2019 relative aux activités de services à la personne ;

Vu l'arrêté Préfectoral N° DIRECCTE/SG/2019/35 du 30 septembre 2019 publié au RAA de l'Isère le 03 octobre 2019 portant subdélégation de signature à Monsieur Jacques MULLER, Responsable de l'Unité Départementale de l'Isère de la DIRECCTE Auvergne-Rhône-Alpes ;

Vu la demande de déclaration d'un organisme de services à la personne déposée auprès de l'Unité Départementale de l'Isère de la DIRECCTE Auvergne-Rhône-Alpes le 27 février 2020 par la :

ME "AILLOUD Alexandre"

360 chemin de la Baderie

38850 CHIRENS

N° SIRET : 851 098 350 00016

A R R E T E :

Article 1 :

Après examen du dossier, la demande susvisée a été constatée conforme et le présent récépissé de déclaration d'activités de services à la personne a été enregistré sous le n° **SAP 851098350** à compter du **27 février 2020**, au nom de :

ME "AILLOUD Alexandre"

Toute modification concernant la structure déclarée ou les activités exercées devra, sous peine de retrait de la déclaration, faire l'objet d'une déclaration modificative auprès de l'Unité Départementale de l'Isère qui modifiera le récépissé initial.

Article 2 :

La structure exerce son activité sur le territoire national et selon le mode :

PRESTATAIRE

Les activités déclarées relevant de la déclaration sont les suivantes, à l'exclusion de toute autre :

- Petits travaux de jardinage, y compris les travaux de débroussaillage ;
- Prestations de petit bricolage dites « homme toutes mains ».

Ces activités exercées par le déclarant, sous réserve d'être exercées à titre exclusif (ou sous réserve d'une comptabilité séparée pour les personnes morales dispensées de cette condition), ouvrent droit au bénéfice des dispositions des articles L. 7233-2 du Code du travail et L. 241-10 du Code de la sécurité sociale.

Article 3 :

La présente déclaration pourra être retirée si l'organisme :

- ne respecte pas les engagements mentionnés à l'article R.7232-17, 4° et 5° du Code du travail relatifs au respect de la condition d'activité exclusive et pour les personnes morales ou entrepreneurs dispensés de cette condition d'activité exclusive, à la tenue d'une comptabilité séparée ;
- cesse de remplir les conditions ou de respecter les obligations mentionnées à l'article R.7232-17 6° du Code du travail relatives à l'offre globale de services ;
- ne renseigne pas en ligne, ou ne transmet pas au préfet territorialement compétent (Unité Départementale de l'Isère) conformément à l'article R.7232-9 du Code du travail, de façon répétée, chaque trimestre un état de son activité et chaque année, au titre de l'année écoulée, un bilan qualitatif et quantitatif de l'activité exercée ainsi qu'un tableau statistique annuel.

Article 4 :

Toutes les prestations proposées dans le cadre des activités citées à l'article 2 doivent être dispensées exclusivement auprès des particuliers et à leur domicile.

La notion de domicile s'entend des résidences permanentes (principale ou secondaire) sans distinction de propriété ou de location du bénéficiaire de la réduction d'impôt.

Article 5 :

Le Responsable de l'Unité Départementale de l'Isère de la DIRECCTE Auvergne-Rhône-Alpes est chargé de l'exécution de la présente déclaration qui sera publiée au recueil des actes administratifs de la préfecture de l'Isère.

Fait à Grenoble, le 6 mars 2020

P/ Le Préfet de l'Isère et par délégation,
P/Le Responsable de l'Unité Départementale de
l'Isère de la DIRECCTE Auvergne-Rhône-Alpes,
La Directrice Adjointe

Catherine BONOMI

38_UDDIRECCTE_Unité départementale de la Direction
régionale des entreprises, de la concurrence, de la
consommation, du travail et de l'emploi de l'Isère

38-2020-03-10-001

2020 Récépissé de DECLARATION d'un organisme de
services à la personne ME BOUCHERAK SAMIRA



Liberté • Égalité • Fraternité

RÉPUBLIQUE FRANÇAISE

PREFECTURE DE L'ISERE

Réf. Unité Départementale de l'Isère

*Direction Régionale des Entreprises de la Concurrence de la Consommation du Travail et de l'Emploi
Auvergne - Rhône-Alpes - DIRECCTE*

LE PREFET DU DEPARTEMENT DE L'ISERE

Chevalier de la Légion d'Honneur

Chevalier de l'Ordre National du Mérite

**RECEPISSE DE DECLARATION D'UN
ORGANISME DE SERVICES A LA PERSONNE**

ARRETE N° 2020

=====

Enregistré sous le N° SAP 851397190

et formulé conformément à l'article L. 7232-1-1 du Code du travail par

ME "BOUCHERAK Samira"

Vu la loi n° 2005-841 du 26 juillet 2005 relative au développement des services à la personne et portant diverses mesures en faveur de la cohésion sociale ;

Vu la loi n° 2015-1776 du 28 décembre 2015 relative à l'adaptation de la société au vieillissement ;

Vu la loi n° 2010-853 du 23 juillet 2010 relative aux réseaux consulaires, au commerce et à l'artisanat et aux services (article 31) ;

Vu le décret n° 2011-1132 du 20 septembre 2011 modifiant certaines dispositions du Code du travail relatives au chèque emploi-service universel et aux services à la personne ;

Vu la circulaire n° NOR:ECO1907576C du 11 avril 2019 relative aux activités de services à la personne ;

Vu l'arrêté Préfectoral N° DIRECCTE/SG/2019/35 du 30 septembre 2019 publié au RAA de l'Isère le 03 octobre 2019 portant subdélégation de signature à Monsieur Jacques MULLER, Responsable de l'Unité Départementale de l'Isère de la DIRECCTE Auvergne-Rhône-Alpes ;

Vu la demande de déclaration d'un organisme de services à la personne déposée auprès de l'Unité Départementale de l'Isère de la DIRECCTE Auvergne-Rhône-Alpes le 9 mars 2020 par la :

ME "BOUCHERAK Samira"

Net'O Top

33 rue Boson

38200 VIENNE

N° SIRET : 851 397 190 00014

ARRETE :

Article 1 :

Après examen du dossier, la demande susvisée a été constatée conforme et le présent récépissé de déclaration d'activités de services à la personne a été enregistré sous le n° **SAP 851397190** à compter du **9 mars 2020**, au nom de :

ME "BOUCHERAK Samira"

Toute modification concernant la structure déclarée ou les activités exercées devra, sous peine de retrait de la déclaration, faire l'objet d'une déclaration modificative auprès de l'Unité Départementale de l'Isère qui modifiera le récépissé initial.

Article 2 :

La structure exerce son activité sur le territoire national et selon le mode :

PRESTATAIRE

Les activités déclarées relevant de la déclaration sont les suivantes, à l'exclusion de toute autre :

- Entretien de la maison et travaux ménagers ;
- Garde d'enfants de plus de 3 ans ;
- Accompagnement d'enfants de plus de 3 ans dans leurs déplacements en dehors de leur domicile (promenades, transport, actes de la vie courante) * ;
- Livraison de repas à domicile * ;
- Livraison de courses à domicile * ;
- Prestation de conduite du véhicule personnel des personnes qui ont besoin d'une aide temporaire (hors PA/PH et pathologies chroniques) *
- Accompagnement des personnes qui ont besoin d'une aide temporaire (hors PA/PH et pathologies chroniques) pour promenades, aide à la mobilité et transport, actes de la vie courante * ;
- Assistance aux personnes qui ont besoin d'une aide temporaire (hors PA/PH et pathologies chroniques), à l'exclusion d'actes de soins.

**à la condition que cette prestation soit comprise dans une offre de services incluant un ensemble d'activités effectuées à domicile*

Ces activités exercées par le déclarant, sous réserve d'être exercées à titre exclusif (ou sous réserve d'une comptabilité séparée pour les personnes morales dispensées de cette condition), ouvrent droit au bénéfice des dispositions des articles L. 7233-2 du Code du travail et L. 241-10 du Code de la sécurité sociale.

Article 3 :

La présente déclaration pourra être retirée si l'organisme :

- ne respecte pas les engagements mentionnés à l'article R.7232-17, 4° et 5° du Code du travail relatifs au respect de la condition d'activité exclusive et pour les personnes morales ou entrepreneurs dispensés de cette condition d'activité exclusive, à la tenue d'une comptabilité séparée ;
- cesse de remplir les conditions ou de respecter les obligations mentionnées à l'article R.7232-17 6° du Code du travail relatives à l'offre globale de services ;
- ne renseigne pas en ligne, ou ne transmet pas au préfet territorialement compétent (Unité Départementale de l'Isère) conformément à l'article R.7232-9 du Code du travail, de façon répétée, chaque trimestre un état de son activité et chaque année, au titre de l'année écoulée, un bilan qualitatif et quantitatif de l'activité exercée ainsi qu'un tableau statistique annuel.

Article 4 :

Toutes les prestations proposées dans le cadre des activités citées à l'article 2 doivent être dispensées exclusivement auprès des particuliers et à leur domicile.

La notion de domicile s'entend des résidences permanentes (principale ou secondaire) sans distinction de propriété ou de location du bénéficiaire de la réduction d'impôt.

Article 5 :

Le Responsable de l'Unité Départementale de l'Isère de la DIRECCTE Auvergne-Rhône-Alpes est chargé de l'exécution de la présente déclaration qui sera publiée au recueil des actes administratifs de la préfecture de l'Isère.

Fait à Grenoble, le 10 mars 2020

P/ Le Préfet de l'Isère et par délégation,
P/Le Responsable de l'Unité Départementale de
l'Isère de la DIRECCTE Auvergne-Rhône-Alpes,
La Directrice Adjointe

Catherine BONOMI

38_UDDIRECCTE_Unité départementale de la Direction
régionale des entreprises, de la concurrence, de la
consommation, du travail et de l'emploi de l'Isère

38-2020-03-10-002

2020 Récépissé de DECLARATION d'un organisme de
services à la personne ME REBELO VAZ BRANCO
Marie-Preciosa



Liberté • Égalité • Fraternité

RÉPUBLIQUE FRANÇAISE

PREFECTURE DE L'ISERE

Réf. Unité Départementale de l'Isère

*Direction Régionale des Entreprises de la Concurrence de la Consommation du Travail et de l'Emploi
Auvergne - Rhône-Alpes - DIRECCTE*

LE PREFET DU DEPARTEMENT DE L'ISERE

Chevalier de la Légion d'Honneur

Chevalier de l'Ordre National du Mérite

**RECEPISSE DE DECLARATION D'UN
ORGANISME DE SERVICES A LA PERSONNE**

ARRETE N° 2020

=====

Enregistré sous le N° SAP 881941918

et formulé conformément à l'article L. 7232-1-1 du Code du travail par

ME "REBELO VAZ BRANCO Marie-Preciosa"

Vu la loi n° 2005-841 du 26 juillet 2005 relative au développement des services à la personne et portant diverses mesures en faveur de la cohésion sociale ;

Vu la loi n° 2015-1776 du 28 décembre 2015 relative à l'adaptation de la société au vieillissement ;

Vu la loi n° 2010-853 du 23 juillet 2010 relative aux réseaux consulaires, au commerce et à l'artisanat et aux services (article 31) ;

Vu le décret n° 2011-1132 du 20 septembre 2011 modifiant certaines dispositions du Code du travail relatives au chèque emploi-service universel et aux services à la personne ;

Vu la circulaire n° NOR:ECO1907576C du 11 avril 2019 relative aux activités de services à la personne ;

Vu l'arrêté Préfectoral N° DIRECCTE/SG/2019/35 du 30 septembre 2019 publié au RAA de l'Isère le 03 octobre 2019 portant subdélégation de signature à Monsieur Jacques MULLER, Responsable de l'Unité Départementale de l'Isère de la DIRECCTE Auvergne-Rhône-Alpes ;

Vu la demande de déclaration d'un organisme de services à la personne déposée auprès de l'Unité Départementale de l'Isère de la DIRECCTE Auvergne-Rhône-Alpes le 10 mars 2020 par la :

ME "REBELO VAZ BRANCO Marie-Preciosa"
Rebell'o Service
4 rue Jean Cocteau
38400 SAINT MARTIN D'HERES
N° SIRET : 881 941 918 00016

A R R E T E :

Article 1 :

Après examen du dossier, la demande susvisée a été constatée conforme et le présent récépissé de déclaration d'activités de services à la personne a été enregistré sous le n° **SAP 881941918** à compter du 1^{er} mai 2020, au nom de :

ME "REBELO VAZ BRANCO Marie-Preciosa"

Toute modification concernant la structure déclarée ou les activités exercées devra, sous peine de retrait de la déclaration, faire l'objet d'une déclaration modificative auprès de l'Unité Départementale de l'Isère qui modifiera le récépissé initial.

Article 2 :

La structure exerce son activité sur le territoire national et selon le mode :

PRESTATAIRE

Les activités déclarées relevant de la déclaration sont les suivantes, à l'exclusion de toute autre :

- Entretien de la maison et travaux ménagers ;
- Préparation de repas à domicile, y compris le temps passé aux commissions.

Ces activités exercées par le déclarant, sous réserve d'être exercées à titre exclusif (ou sous réserve d'une comptabilité séparée pour les personnes morales dispensées de cette condition), ouvrent droit au bénéfice des dispositions des articles L. 7233-2 du Code du travail et L. 241-10 du Code de la sécurité sociale.

Article 3 :

La présente déclaration pourra être retirée si l'organisme :

- ne respecte pas les engagements mentionnés à l'article R.7232-17, 4° et 5° du Code du travail relatifs au respect de la condition d'activité exclusive et pour les personnes morales ou entrepreneurs dispensés de cette condition d'activité exclusive, à la tenue d'une comptabilité séparée ;
- cesse de remplir les conditions ou de respecter les obligations mentionnées à l'article R.7232-17 6° du Code du travail relatives à l'offre globale de services ;
- ne renseigne pas en ligne, ou ne transmet pas au préfet territorialement compétent (Unité Départementale de l'Isère) conformément à l'article R.7232-9 du Code du travail, de façon répétée, chaque trimestre un état de son activité et chaque année, au titre de l'année écoulée, un bilan qualitatif et quantitatif de l'activité exercée ainsi qu'un tableau statistique annuel.

Article 4 :

Toutes les prestations proposées dans le cadre des activités citées à l'article 2 doivent être dispensées exclusivement auprès des particuliers et à leur domicile.

La notion de domicile s'entend des résidences permanentes (principale ou secondaire) sans distinction de propriété ou de location du bénéficiaire de la réduction d'impôt.

Article 5 :

Le Responsable de l'Unité Départementale de l'Isère de la DIRECCTE Auvergne-Rhône-Alpes est chargé de l'exécution de la présente déclaration qui sera publiée au recueil des actes administratifs de la préfecture de l'Isère.

Fait à Grenoble, le 10 mars 2020

P/ Le Préfet de l'Isère et par délégation,
P/Le Responsable de l'Unité Départementale de
l'Isère de la DIRECCTE Auvergne-Rhône-Alpes,
La Directrice Adjointe

Catherine BONOMI

38_UDDIRECCTE_Unité départementale de la Direction
régionale des entreprises, de la concurrence, de la
consommation, du travail et de l'emploi de l'Isère

38-2020-03-06-002

2020 Récépissé de DECLARATION d'un organisme de
services à la personne ME ROULLIER QUENTIN



Liberté • Égalité • Fraternité

RÉPUBLIQUE FRANÇAISE

PREFECTURE DE L'ISERE

Réf. Unité Départementale de l'Isère

*Direction Régionale des Entreprises de la Concurrence de la Consommation du Travail et de l'Emploi
Auvergne - Rhône-Alpes - DIRECCTE*

LE PREFET DU DEPARTEMENT DE L'ISERE

Chevalier de la Légion d'Honneur

Chevalier de l'Ordre National du Mérite

**RECEPISSE DE DECLARATION D'UN
ORGANISME DE SERVICES A LA PERSONNE**

ARRETE N° 2020

=====

Enregistré sous le N° SAP 808206460

et formulé conformément à l'article L. 7232-1-1 du Code du travail par

ME"ROULLIER Quentin"

Vu la loi n° 2005-841 du 26 juillet 2005 relative au développement des services à la personne et portant diverses mesures en faveur de la cohésion sociale ;

Vu la loi n° 2015-1776 du 28 décembre 2015 relative à l'adaptation de la société au vieillissement ;

Vu la loi n° 2010-853 du 23 juillet 2010 relative aux réseaux consulaires, au commerce et à l'artisanat et aux services (article 31) ;

Vu le décret n° 2011-1132 du 20 septembre 2011 modifiant certaines dispositions du Code du travail relatives au chèque emploi-service universel et aux services à la personne ;

Vu la circulaire n° NOR:ECO1907576C du 11 avril 2019 relative aux activités de services à la personne ;

Vu l'arrêté Préfectoral N° DIRECCTE/SG/2019/35 du 30 septembre 2019 publié au RAA de l'Isère le 03 octobre 2019 portant subdélégation de signature à Monsieur Jacques MULLER, Responsable de l'Unité Départementale de l'Isère de la DIRECCTE Auvergne-Rhône-Alpes ;

Vu la demande de déclaration d'un organisme de services à la personne déposée auprès de l'Unité Départementale de l'Isère de la DIRECCTE Auvergne-Rhône-Alpes le 6 mars 2020 par la :

ME"ROULLIER Quentin"

Dr. Tech

95 montée de Suet

38110 SAINT-DIDIER-DE-LA-TOUR

N° SIRET : 808 206 460 0020

A R R E T E :

Article 1 :

Après examen du dossier, la demande susvisée a été constatée conforme et le présent récépissé de déclaration d'activités de services à la personne a été enregistré sous le n° **SAP 808206460** à compter du **6 mars 2020**, au nom de :

ME"ROULLIER Quentin"

Toute modification concernant la structure déclarée ou les activités exercées devra, sous peine de retrait de la déclaration, faire l'objet d'une déclaration modificative auprès de l'Unité Départementale de l'Isère qui modifiera le récépissé initial.

Article 2 :

La structure exerce son activité sur le territoire national et selon le mode :

PRESTATAIRE

L'activités déclarée relevant de la déclaration est la suivante, à l'exclusion de toute autre :

- Assistance informatique et internet à domicile.

Cette activité exercée par le déclarant, sous réserve d'être exercée à titre exclusif (ou sous réserve d'une comptabilité séparée pour les personnes morales dispensées de cette condition), ouvre droit au bénéfice des dispositions des articles L. 7233-2 du Code du travail et L. 241-10 du Code de la sécurité sociale.

Article 3 :

La présente déclaration pourra être retirée si l'organisme :

- ne respecte pas les engagements mentionnés à l'article R.7232-17, 4° et 5° du Code du travail relatifs au respect de la condition d'activité exclusive et pour les personnes morales ou entrepreneurs dispensés de cette condition d'activité exclusive, à la tenue d'une comptabilité séparée ;

- cesse de remplir les conditions ou de respecter les obligations mentionnées à l'article R.7232-17 6° du Code du travail relatives à l'offre globale de services ;

- ne renseigne pas en ligne, ou ne transmet pas au préfet territorialement compétent (Unité Départementale de l'Isère) conformément à l'article R.7232-9 du Code du travail, de façon répétée, chaque trimestre un état de son activité et chaque année, au titre de l'année écoulée, un bilan qualitatif et quantitatif de l'activité exercée ainsi qu'un tableau statistique annuel.

Article 4 :

Toutes les prestations proposées dans le cadre des activités citées à l'article 2 doivent être dispensées exclusivement auprès des particuliers et à leur domicile.

La notion de domicile s'entend des résidences permanentes (principale ou secondaire) sans distinction de propriété ou de location du bénéficiaire de la réduction d'impôt.

Article 5 :

Le Responsable de l'Unité Départementale de l'Isère de la DIRECCTE Auvergne-Rhône-Alpes est chargé de l'exécution de la présente déclaration qui sera publiée au recueil des actes administratifs de la préfecture de l'Isère.

Fait à Grenoble, le 6 mars 2020

P/ Le Préfet de l'Isère et par délégation,
P/Le Responsable de l'Unité Départementale de
l'Isère de la DIRECCTE Auvergne-Rhône-Alpes,
La Directrice Adjointe

Catherine BONOMI

38__DDT_Direction départementale des territoires de
l'Isère

38-2020-03-09-005

Arrêté modifiant l'arrêté préfectoral n° 38-2019-11-25-003
réglementant la pêche en eau douce dans le département de
l'Isère pour l'année 2020

CARPES

**AUTORISATIONS TEMPORAIRES DE PÊCHE DE
NUIT POUR L'ANNÉE 2020**



PRÉFET DE L'ISÈRE

DIRECTION DÉPARTEMENTALE DES TERRITOIRES
Service Environnement

Arrêté n°

**Modifiant l'arrêté préfectoral n° 38-2019-11-25-003
réglementant la pêche en eau douce dans le département de l'Isère pour l'année 2020.
CARPES
AUTORISATIONS TEMPORAIRES DE PÊCHE DE NUIT
POUR L'ANNÉE 2020**

LE PRÉFET DE L'ISÈRE
Chevalier de la Légion d'Honneur
Officier de l'Ordre National du Mérite

VU le Code de l'Environnement, notamment le Titre III du Livre IV concernant les dispositions législatives et le titre III du livre IV concernant les dispositions réglementaires relatives à l'exercice de la pêche en eau douce, notamment ses articles L 436-16 et R 432-14 ;

VU l'arrêté ministériel du 23 novembre 1990 fixant le classement des cours d'eau, canaux et plans d'eau en deux catégories, en particulier, dans le département de l'Isère ;

VU les dispositions réglementaires de l'arrêté préfectoral n° 38-2019-11-25-003 du 25 novembre 2019 réglementant l'exercice de la pêche en eau douce dans le département de l'Isère pour l'année 2020, et notamment son article 5 relatif à la pêche de la carpe, la nuit ;

VU l'arrêté préfectoral n° 38-2019-11-26-004 en date du 26 novembre 2019 donnant délégation de signature à Monsieur François-Xavier CERENZA, Directeur Départemental des Territoires de l'Isère ;

VU la décision de subdélégation de signature n° 38-2019-12-02-003 en date du 02 décembre 2019 donnant délégation de signature à Madame Clémentine BLIGNY, Chef du Service Environnement de la Direction Départementale des Territoires de l'Isère, à Madame Hélène MARQUIS et à Madame Pascale BOULARAND ;

VU les demandes d'autorisations temporaires de pêche à la carpe de nuit, adressées par la FDAAPPMA de l'Isère le 17 février 2020, assorties d'un avis favorable ;

VU l'avis favorable du service départemental de l'OFB de l'Isère en date du 06 mars 2020 ;

VU l'arrêté préfectoral de délégation de signature en date du 21 janvier 2019 et la décision de subdélégation de signature du 30 janvier 2019 ;

CONSIDÉRANT que cette pratique de la pêche ne porte pas atteinte à l'équilibre piscicole et halieutique ;

SUR proposition de Monsieur le Directeur Départemental des Territoires

- ARRÊTE -

ARTICLE 1 :

L'article 5, premier alinéa, de l'arrêté préfectoral n° 38-2019-11-25-003 du 25 novembre 2019 réglementant l'exercice de la pêche en eau douce dans le département de l'Isère pour l'année 2020 est modifié comme suit :

Les autorisations temporaires d'exercice de la pêche à la carpe, de nuit, pour l'année 2020 sont accordées aux Associations agréées pour la pêche et la protection des milieux aquatiques mentionnées ci-après selon les conditions suivantes :

AAPPMA	PLAN D'EAU	CP COMMUNE	DATES	HORAIRES
LE CHEYLAS Les 2 rives	Etangs du MAUPAS	38570 LE CHEYLAS	4-5 juillet	du samedi 16h au dimanche 16h
LA COTE ST ANDRE La Fario de la Bièvre	Etang de CHANCLAU	38590 ST ETIENNE DE ST GEOIRS	21-22-23 août	du vendredi 18h au dimanche 10h
			4-5-6 septembre	du vendredi 17h au dimanche 10h
GRENOBLE Union des Pêcheurs	Canaux EDF N° 3	38340 VOREPPE	11-12-13-14 juin	du jeudi 14h au dimanche 18h
	Canaux EDF N° 1/2/3	38340 VOREPPE	23-24-25-26 avril	du jeudi 10h au lundi 21h
			20-21-22-23-24 mai	du mercredi 10h au dimanche 21h
			20-21-22-23-24 juin	du samedi 12h au mercredi 22h
			17-18-19-20 septembre	du jeudi 10h au dimanche 21h
LA MURE	Etang du Crey	38350 SUSVILLE	11-12-13 septembre	Nuit du vendredi au samedi Nuit du samedi au dimanche
PONTCHARRA La Gaule du Breda	Le grand Lone (berge ouest uniquement) Le petit Lone (dans sa totalité)	38530 PONCHARRA	13-14-15 mars	du vendredi 15h au dimanche 16h
			10-11-12-13 avril	du vendredi 15h au lundi 16h
			7-8-9-10 mai	du jeudi 15h au dimanche 16h
			12-13-14 juin	du vendredi 15h au dimanche 16h
	Plan d'eau du Vernay (dans sa totalité)	38530 CHAPAREILLAN	18-19-20 septembre	du vendredi 15h au dimanche 16h
			16-17-18 octobre	du vendredi 15h au dimanche 16h
			20-21-22 novembre	du mercredi 15h au dimanche 16h
			4-5-6 décembre	du vendredi 15h au dimanche 16h

En application des dispositions de l'article R436-14 du code de l'environnement, aucune carpe capturée ne pourra être maintenue en captivité ou transportée, d'une demi-heure après le coucher du soleil jusqu'à une demi-heure avant son lever.

Par ailleurs, en application de l'article L436-16 du même code, le fait, pour un pêcheur amateur, de transporter des carpes vivantes de plus de soixante centimètres est passible d'une amende de 22 500€.

Les autres dispositions de l'arrêté préfectoral n° 38-2019-11-25-003 du 25 novembre 2019 sont inchangées.

ARTICLE 2 :

Le présent arrêté sera publié au Recueil des Actes Administratifs de la Préfecture de l'Isère et fera l'objet d'un affichage par les mairies des communes concernées.

Il pourra être déféré devant le Tribunal Administratif de Grenoble par toute personne ayant intérêt à agir, estimant qu'elle lui fait grief, dans un délai de deux mois à compter de sa publication.

ARTICLE 3 :

Le Directeur Départemental des Territoires de l'Isère, le Chef du service départemental de l'Office Français de la Biodiversité, le Président de la Fédération Départementale des Associations Agréées pour la Pêche et la Protection du Milieu Aquatique, ainsi que les maires des communes concernées sont chargés, chacun en ce qui le concerne, de l'exécution du présent arrêté.

Grenoble le 09 mars 2020

Pour le préfet et par délégation,
Pour le Directeur Départemental des Territoires
L'Adjointe au Chef du Service Environnement

Hélène MARQUIS

38__DDT_Direction départementale des territoires de
l'Isère

38-2020-03-10-003

Arrêté portant application du régime forestier à 21
parcelles de terrain situées sur la forêt communale de
SAINT-NIZIER DU MOUCHEROTTE

Direction Départementale des Territoires
Service Environnement

Arrêté n°

portant application du régime forestier à 21 parcelles de terrain situées sur la forêt communale de SAINT-NIZIER DU MOUCHEROTTE

**Le Préfet de l'Isère
Chevalier de la Légion d'Honneur,
Officier de l'Ordre National du Mérite,**

Vu les articles L.211-1, L.214-3, R.214-1 à R. 214-2 et R.214-6 à R.214-9 du code forestier;

Vu la délibération en date du 26 septembre 2019 par laquelle le conseil municipal de Saint-Nizier du Moucherotte demande l'application du régime forestier à plusieurs parcelles communales;

Vu l'extrait de matrice cadastrale, le rapport de présentation du 21 février 2020 et le procès-verbal de reconnaissance du 10 octobre 2019, et le plan cadastral;

VU l'arrêté préfectoral n°38-2019-11-26-004, donnant délégation de signature à M. François-Xavier CERÉZA, Directeur Départemental des Territoires de l'Isère, et subdélégation de signature, par arrêté préfectoral n° 38-2019-12-02-003, à Mme Clémentine BLIGNY, Chef du Service Environnement, à Mme Hélène MARQUIS, Adjointe au Chef du Service Environnement, et à Madame Pascale BOULARAND, Chef de l'unité patrimoine naturel.

Sur proposition du Directeur de l'Agence Territoriale de l'Isère de l'Office National des Forêts;

ARRETE

Article 1

Relèvent du régime forestier les parcelles suivantes :

Commune	Section	Numéro	Lieudit	Surface de la parcelle cadastrale (en ha)	Surface proposée pour l'application du RF (en ha)
Engins	B	130	Charvet	0,7200	0,2500
Engins	B	131	Charvet	0,1625	0,1625
Engins	B	287	Charvet	4,3912	4,3912
Engins	B	288	Charvet	0,0032	0,0032
Engins	B	289	Charvet	0,0056	0,0056
Engins	B	290	Charvet	0,0860	0,0860
Engins	B	291	Charvet	0,0596	0,0400
Engins	B	292	Charvet	0,0140	0,0140

Commune	Section	Numéro	Lieudit	Surface de la parcelle cadastrale (en ha)	Surface proposée pour l'application du RF (en ha)
Saint-Nizier du Moucherotte	A	79	La Montagne	32,6400	1,1600
Saint-Nizier du Moucherotte	A	113	La Tour	0,1031	0,1031
Saint-Nizier du Moucherotte	A	114	La Tour	0,5020	0,5020
Saint-Nizier du Moucherotte	A	116	La Tour	0,1433	0,1433
Saint-Nizier du Moucherotte	A	117	La Tour	0,2170	0,2170
Saint-Nizier du Moucherotte	A	118	La Tour	0,1562	0,1562
Saint-Nizier du Moucherotte	A	119	La Tour	0,3270	0,3270
Saint-Nizier du Moucherotte	A	120	La Tour	2,7165	2,7165
Saint-Nizier du Moucherotte	A	166	La Tour	0,0915	0,0915
Saint-Nizier du Moucherotte	AC	284	Les Bruyères	0,4706	0,3100
Saint-Nizier du Moucherotte	AC	285	Les Bruyères	1,2999	1,2999
Saint-Nizier du Moucherotte	AC	286	Les Bruyères	2,6560	2,6560
Saint-Nizier du Moucherotte	B	429	Le Mollard	2,8460	2,8460
Superficie totale proposée					17,4810

Propriétaire : commune de St Nizier du Moucherotte

- Surface de la forêt de la commune de St Nizier du Moucherotte

relevant du régime forestier 230 ha 42 a 57 ca

- Application du présent arrêté pour une surface de 17 ha 48 a 10 ca

Article 2

Les parcelles relevant du régime forestier sont donc les suivantes :

Territoire communal	Section	Numéro	Lieudit	Surface de la parcelle cadastrale (en ha)	Surface relevant du RF (en ha)
Engins	B	130	Charvet	0,7200	0,2500
Engins	B	131	Charvet	0,1625	0,1625
Engins	B	287	Charvet	4,3912	4,3912
Engins	B	288	Charvet	0,0032	0,0032
Engins	B	289	Charvet	0,0056	0,0056
Engins	B	290	Charvet	0,0860	0,0860
Engins	B	291	Charvet	0,0596	0,0400
Engins	B	292	Charvet	0,0140	0,0140
Saint-Nizier du Moucherotte	A	74	Le Clot	20,1260	20,1260
Saint-Nizier du Moucherotte	A	75	Le Clot	2,1040	2,1040
Saint-Nizier du Moucherotte	A	78	Le Clot	11,0580	10,5395
Saint-Nizier du Moucherotte	A	79	La Montagne	32,6400	31,5181
Saint-Nizier du Moucherotte	A	88	La Montagne	1,1220	0,7460
Saint-Nizier du Moucherotte	A	89	La Montagne	1,3940	1,3026
Saint-Nizier du Moucherotte	A	90	Les Trois Pucelles	46,9140	43,8004
Saint-Nizier du Moucherotte	A	175	La Montagne	136,3231	121,4491
Saint-Nizier du Moucherotte	A	79	La Montagne	32,6400	1,1600
Saint-Nizier du Moucherotte	A	113	La Tour	0,1031	0,1031
Saint-Nizier du Moucherotte	A	114	La Tour	0,5020	0,5020
Saint-Nizier du Moucherotte	A	116	La Tour	0,1433	0,1433
Saint-Nizier du Moucherotte	A	117	La Tour	0,2170	0,2170

DDT de l'Isère – 17, Bd Joseph Vallier – BP 45 – 38040 GRENOBLE CEDEX 9 – tél. 04 56 59 46 49 – ddt@isere.gouv.fr

Territoire communal	Section	Numéro	Lieudit	Surface de la parcelle cadastrale (en ha)	Surface proposée pour l'application du RF (en ha)
Saint-Nizier du Moucherotte	A	118	La Tour	0,1562	0,1562
Saint-Nizier du Moucherotte	A	119	La Tour	0,3270	0,3270
Saint-Nizier du Moucherotte	A	120	La Tour	2,7165	2,7165
Saint-Nizier du Moucherotte	A	166	La Tour	0,0915	0,0915
Saint-Nizier du Moucherotte	AC	284	Les Bruyères	0,4706	0,3100
Saint-Nizier du Moucherotte	AC	285	Les Bruyères	1,2999	1,2999
Saint-Nizier du Moucherotte	AC	286	Les Bruyères	2,6560	2,6560
Saint-Nizier du Moucherotte	B	429	Le Mollard	2,8460	2,8460
Total					247,9067

- Nouvelle surface de la forêt communale de St Nizier du Moucherotte relevant du régime forestier **247 ha 90 a 67 ca**

Article 4

Le demandeur peut contester la légalité de la décision dans les deux mois qui suivent la date de sa notification.

- Il peut saisir d'un recours gracieux l'auteur de la décision ou d'un recours hiérarchique le Ministre chargé des forêts. L'absence de réponse au terme d'un délai de deux mois vaut rejet implicite. Cette démarche interrompt le délai de recours contentieux. Ce délai de deux mois ne recommence à courir à l'égard de la décision initiale que lorsqu'ils ont été l'un et l'autre rejetés.

- Il peut saisir le tribunal administratif de Grenoble (2 place de Verdun BP1135 38022 GRENOBLE Cedex 1) d'un recours contentieux, par courrier ou par l'application informatique « Télerecours citoyens » accessible via le site internet www.telerecours.fr.

Les tiers peuvent contester la légalité de la décision dans les deux mois qui suivent la date de fin d'affichage, sur le terrain ou en mairie.

Article 5

Le Secrétaire Général de l'Isère, Monsieur le Maire de la commune de St Nizier du Moucherotte et le Directeur de l'Agence Territoriale de l'Office National des Forêts sont chargés chacun en ce qui le concerne de l'exécution du présent arrêté qui sera affiché en Mairie de St Nizier du Moucherotte et inséré au recueil des actes administratifs conformément aux dispositions de l'article R.214-8 du Code Forestier.

Fait à Grenoble, le 10 mars 2020

Pour le Préfet et par délégation,
Le Directeur Départemental des Territoires
Par subdélégation,
la Chef du Service Environnement

Clémentine BLIGNY

38__DDT_Direction départementale des territoires de
l'Isère

38-2020-03-10-004

Arrêté portant application du régime forestier à 4 parcelles
de terrain situées sur la forêt communale de
SAINT-PIERRE DE MESSAGE



PRÉFET DE L'ISÈRE

Direction Départementale des Territoires
Service Environnement

Arrêté n°

portant application du régime forestier à 4 parcelles de terrain situées sur la forêt communale de SAINT-PIERRE DE MESSAGE

**Le Préfet de l'Isère
Chevalier de la Légion d'Honneur,
Officier de l'Ordre National du Mérite,**

Vu les articles L.211-1, L.214-3, R.214-1 à R. 214-2 et R.214-6 à R.214-9 du code forestier;

Vu la délibération en date du 4 mars 2019 par laquelle le conseil municipal de Saint-Pierre de Mésage demande l'application du régime forestier à plusieurs parcelles communales;

Vu l'extrait de matrice cadastrale, le rapport de présentation du 18 février 2020 et le procès-verbal de reconnaissance du 28 janvier 2020, et le plan cadastral;

VU l'arrêté préfectoral n°38-2019-11-26-004, donnant délégation de signature à M. François-Xavier CERÉZA, Directeur Départemental des Territoires de l'Isère, et subdélégation de signature, par arrêté préfectoral n° 38-2019-12-02-003, à Mme Clémentine BLIGNY, Chef du Service Environnement, à Mme Hélène MARQUIS, Adjointe au Chef du Service Environnement, et à Madame Pascale BOULARAND, Chef de l'unité patrimoine naturel.

Sur proposition du Directeur de l'Agence Territoriale de l'Isère de l'Office National des Forêts;

ARRETE

Article 1

Relèvent du régime forestier les parcelles suivantes :

Commune	Section	Numéro	Lieu-dit	Contenance totale de la parcelle (ha)	Contenance relevant du régime forestier (ha)
Saint-Pierre de Mésage	0C	229	Bartelère	0,0600	0,0600
Saint-Pierre de Mésage	0C	230	Bartelère	0,1800	0,1800
Saint-Pierre de Mésage	0C	233	Bartelère	0,3870	0,3870
Saint-Pierre de Mésage	0C	234	Bartelère	0,1860	0,1860
TOTAL					0,8130

Propriétaire : commune de St Pierre de Mésage

- Surface de la forêt de la commune de St Pierre de Mésage

relevant du régime forestier 181 ha 20 a 53 ca

- Application du présent arrêté pour une surface de 0 ha 81 a 30 ca

DDT de l'Isère – 17, Bd Joseph Vallier – BP 45 – 38040 GRENOBLE CEDEX 9 – tél. 04 56 59 46 49 – ddt@isere.gouv.fr

Article 2

Les parcelles relevant du régime forestier sont donc les suivantes :

Commune	Section	Numéro	Lieudit	Surface relevant du régime forestier (ha)	Surface totale (ha)
Notre-Dame de Mésage	B	2	Beauplat	17,7512	17,7512
Notre-Dame de Mésage	B	3	Connexe	4,0660	4,0660
Saint-Pierre de Mésage	A	1A	Faux Cuchet et Beauplat	13,1080	26,4260
Saint-Pierre de Mésage	A	1B	Faux Cuchet et Beauplat	12,6172	
Saint-Pierre de Mésage	A	3	Faux Cuchet et Beauplat	0,4650	0,4650
Saint-Pierre de Mésage	A	9	Faux Cuchet et Beauplat	0,0530	0,0530
Saint-Pierre de Mésage	A	11	Faux Cuchet et Beauplat	1,3335	1,3335
Saint-Pierre de Mésage	A	12	Le Rapillon	14,4870	14,4870
Saint-Pierre de Mésage	A	19	Charcotin	2,0390	2,0390
Saint-Pierre de Mésage	A	23	Charcotin	2,7490	2,7490
Saint-Pierre de Mésage	A	24	Charcotin	0,0840	0,0840
Saint-Pierre de Mésage	A	25	Charcotin	2,8280	2,8280
Saint-Pierre de Mésage	A	30	Charcotin	0,0890	0,0890
Saint-Pierre de Mésage	A	31A	Charcotin	4,3940	5,5965
Saint-Pierre de Mésage	A	40	Charcotin	2,3805	2,3805
Saint-Pierre de Mésage	A	48	La Roche	14,5289	14,5289
Saint-Pierre de Mésage	A	51	Les Alleyris	1,2440	1,2440
Saint-Pierre de Mésage	A	56	Les Alleyris	4,2954	4,2954
Saint-Pierre de Mésage	A	57	Les Alleyris	2,6995	2,6995
Saint-Pierre de Mésage	A	95	Les Traverses	3,5120	3,5120
Saint-Pierre de Mésage	B	369	Les Noyarets et Paillets	8,0100	8,0100
Saint-Pierre de Mésage	B	370	Les Noyarets et Paillets	6,3378	6,3378
Saint-Pierre de Mésage	B	402	Les Noyarets et Paillets	2,4797	2,4797
Saint-Pierre de Mésage	C	112	Maupas	0,2220	0,2220
Saint-Pierre de Mésage	C	115	Maupas	4,8776	4,8776
Saint-Pierre de Mésage	C	116	Maupas	1,5410	1,5410
Saint-Pierre de Mésage	C	118	Maupas	0,1068	0,1068
Saint-Pierre de Mésage	C	218	Bartelère	1,1840	1,1840
Saint-Pierre de Mésage	C	219	Bartelère	11,8240	11,8240
Saint-Pierre de Mésage	C	229	Bartelère	0,0600	0,0600
Saint-Pierre de Mésage	C	230	Bartelère	0,1800	0,1800
Saint-Pierre de Mésage	C	233	Bartelère	0,3870	0,3870
Saint-Pierre de Mésage	C	234	Bartelère	0,1860	0,1860
Saint-Pierre de Mésage	C	260	Bartelère	0,3430	0,3430
Saint-Pierre de Mésage	C	262	Bartelère	0,0934	0,0934
Saint-Pierre de Mésage	C	264	Bartelère	0,4373	0,4373
Saint-Pierre de Mésage	C	265	Bartelère	0,1085	0,1085
Saint-Pierre de Mésage	C	266	Forêt du Roux	8,3227	8,3227
Saint-Pierre de Mésage	C	267	Forêt du Roux	3,5558	3,5558
Saint-Pierre de Mésage	C	268	Forêt du Roux	3,1618	3,1618
Saint-Pierre de Mésage	C	284	Forêt du Roux	8,4067	8,4067
Saint-Pierre de Mésage	C	304	Bartelère	0,0220	0,0220
Saint-Pierre de Mésage	C	310	Forêt du Roux	10,8609	10,8609
Saint-Pierre de Mésage	C	312	Forêt du Roux	4,5861	4,5861
			Total	182,0183	183,9216

- Nouvelle surface de la forêt communale de Saint-Pierre de Mésage
relevant du régime forestier **182 ha 01 a 83 ca**

Article 4

Le demandeur peut contester la légalité de la décision dans les deux mois qui suivent la date de sa notification.

- Il peut saisir d'un recours gracieux l'auteur de la décision ou d'un recours hiérarchique le Ministre chargé des forêts. L'absence de réponse au terme d'un délai de deux mois vaut rejet implicite. Cette démarche interrompt le délai de recours contentieux. Ce délai de deux mois ne recommence à courir à l'égard de la décision initiale que lorsqu'ils ont été l'un et l'autre rejetés.

- Il peut saisir le tribunal administratif de Grenoble (2 place de Verdun BP1135 38022 GRENOBLE Cedex 1) d'un recours contentieux, par courrier ou par l'application informatique « Télérecours citoyens » accessible via le site internet www.telerecours.fr.

Les tiers peuvent contester la légalité de la décision dans les deux mois qui suivent la date de fin d'affichage, sur le terrain ou en mairie.

Article 5

Le Secrétaire Général de l'Isère, Monsieur le Maire de la commune de Saint-Pierre de Mésage et le Directeur de l'Agence Territoriale de l'Office National des Forêts sont chargés chacun en ce qui le concerne de l'exécution du présent arrêté qui sera affiché en Mairie de Saint-Pierre de Mésage et inséré au recueil des actes administratifs conformément aux dispositions de l'article R.214-8 du Code Forestier.

Fait à Grenoble, le 10 mars 2020

Pour le Préfet de l'Isère et par délégation,
Le Directeur Départemental des Territoires,
La Chef du Service Environnement

Clémentine BLIGNY

38__DDT_Direction départementale des territoires de
l'Isère

38-2020-03-06-007

Arrêté préfectoral de modification des articles 7 et 16 des
statuts de l'ASA du Sud Grésivaudan



PREFET DE L'ISERE

DIRECTION DÉPARTEMENTALE DES TERRITOIRES
SERVICE ENVIRONNEMENT

**ARRETE n° 38-2020-
d'approbation des statuts
de l'Association Syndicale Autorisée d'irrigation
du Sud-Grésivaudan**

LE PREFET DE L'ISERE
Chevalier de la Légion d'Honneur
Officier de l'Ordre National du Mérite

VU l'ordonnance n°2004-632 du 1^{er} juillet 2004 relative aux associations syndicales de propriétaires, et son décret d'application n°2006-504 du 3 mai 2006 ;

VU l'arrêté préfectoral n°79-10293 du 7 décembre 1979 instituant l'Association Syndicale Autorisée d'irrigation Sud-Grésivaudan ; ainsi que l'arrêté préfectoral n°2008-03308 du 22 avril 2008 puis de l'arrêté n°2009-01196 du 28 juillet 2009 modifiant ses statuts ;

VU l'arrêt préfectoral n°38-2019-12-31-002 fusionnant l'ASA du Sud Grésivaudan avec l'ASA de St-Hilaire du Rosier le 1^{er} janvier 2020 ;

VU l'arrêté préfectoral n°38-2019-11-26-004 du 26 novembre 2019 donnant délégation de signature à Monsieur François-Xavier CEREZA, Directeur Départemental des Territoires de l'Isère ;

VU le procès-verbal de l'assemblée générale de l'ASA du Sud Grésivaudan du 30 janvier 2020 approuvant la modification des articles 7 et 16 des statuts de l'ASA ;

SUR proposition de Monsieur le Directeur Départemental des Territoires de l'Isère :

ARRETE

ARTICLE 1 :

L'association Syndicale Autorisée du Sud-Grésivaudan est, à compter de la publication et de l'affichage de cet arrêté, régie par les statuts joints en annexe.

ARTICLE 2 :

Cet arrêté sera affiché ainsi que les statuts au siège de l'association pendant une durée de deux mois, dans un délai de quinze jours à compter de la date de publication de l'arrêté. Il sera publié au recueil des actes administratifs du département de l'Isère et notifié à chacun des membres.

Cette décision peut être contestée par toute personne ayant un intérêt à agir dans les deux mois qui suivent la date de sa publication :

- par la voie d'un recours gracieux auprès du préfet. L'absence de réponse dans un délai de deux mois fait naître une décision implicite de rejet qui peut elle-même faire l'objet d'un recours devant

le tribunal administratif de Grenoble ;

• par la voie d'un recours contentieux devant le tribunal administratif de Grenoble dans les deux mois suivant la date de publication. Celui-ci peut être saisi, soit par la voie papier traditionnelle, soit par l'application informatique « Télérecours citoyens » accessible sur le site internet www.telerecours.fr.

ARTICLE 3 :

Monsieur le Directeur départemental des Territoires de l'Isère, ainsi que le Président de l'ASA, sont chargés chacun en ce qui les concerne de l'exécution du présent arrêté. Une copie de l'arrêté sera adressée au comptable public de l'association.

GRENOBLE, le

Pour le Préfet et par délégation,
Le Directeur Départemental des
Territoires de l'Isère,
et par subdélégation,
La chef du service Environnement,

Clémentine BLIGNY

38__DDT_Direction départementale des territoires de
l'Isère

38-2020-02-26-012

Arrêté préfectoral fixant des prescriptions relatives au
classement du barrage de l'étang de Fallavier - Commune
de Saint-Quentin-Fallavier - Bénéficiaire : CAPI



PRÉFET DE L'ISÈRE

Arrêté préfectoral n°38-2020
fixant des prescriptions relatives au classement du barrage de l'étang de
Fallavier
Commune de Saint-Quentin-Fallavier

Le Préfet de l'Isère,
Chevalier de la Légion d'honneur
Officier de l'Ordre National du Mérite

Bénéficiaire : CAPI

VU le code de l'environnement, livre II, notamment ses articles R.214-112 à R.214-128 ; L.181-14 et suivants; et R.181-45 et suivants;

VU l'ordonnance n° 2017-80 du 26 janvier 2017 relative à l'autorisation environnementale;

VU le décret n°2015-526 du 12 mai 2015 relatif aux règles applicables aux ouvrages construits ou aménagés en vue de prévenir les inondations et aux règles de sûreté des ouvrages hydrauliques ;

VU les décrets n°2017-81 et 2017-82 du 26 janvier 2017 relatifs à l'autorisation environnementale;

VU l'arrêté ministériel du 6 août 2018 fixant des prescriptions techniques relatives à la sécurité des barrages ;

VU la lettre de notification du classement du barrage de l'étang de Fallavier du 21 mai 2013 ;

VU le rapport interne du 30 janvier 2020 de la directrice Régionale de l'Environnement, de l'Aménagement et du Logement, Auvergne-Rhône-Alpes et du directeur départemental des territoires de l'Isère ;

VU le courrier adressé au pétitionnaire, en date du 30 décembre 2019 sollicitant son avis sur le projet d'arrêté ;

VU la réponse du pétitionnaire en date du 16 janvier 2020 ;

CONSIDÉRANT que les critères de classement des barrages et les obligations correspondantes sont modifiés par le décret n°2015-526 du 12 mai 2015 susvisé ;

CONSIDÉRANT les caractéristiques géométriques du barrage, notamment sa hauteur et son volume de retenue tels que définis au sens de l'article R.214-112 du code de l'environnement ;

CONSIDÉRANT les résultats du diagnostic de 2017 établi par un bureau d'études agréé, concluant que les organes hydrauliques de sécurité actuels de l'ouvrage ne permettent pas d'évacuer le débit de pointe d'une crue décennale ;

ARRÊTE

ARTICLE 1 :

La lettre de notification du classement du barrage de l'étang de Fallavier du 21 mai 2013 est abrogée.

ARTICLE 2 : CLASSEMENT DU BARRAGE

Le barrage de l'étang de Fallavier (hauteur : 6,0 m ; volume de retenue : 0,600 millions de m³) relève de la classe C, conformément à l'article R.214-112 du code de l'environnement.

ARTICLE 3 : PRESCRIPTIONS RÉGLEMENTAIRES

Les prescriptions des articles R.214-115 à R.214-128 du code de l'environnement se substituent aux prescriptions, relatives à la sécurité, précédemment applicables à ce barrage.

En application du I de l'article R.214-122 du code de l'environnement, le responsable d'ouvrage constitue un dossier technique constitué d'un fond documentaire technique et administratif, et l'alimente tout au long de la vie de l'ouvrage, par l'ensemble des documents techniques et administratif que le responsable d'ouvrage établit spontanément ou suite à une prescription administrative formelle. Ce dossier technique est tenu à jour par le responsable d'ouvrage sous sa responsabilité.

En application du 3° du I de l'article R.214-122 du code de l'environnement, le responsable d'ouvrage tient à jour un registre consignait les principaux renseignements relatifs aux travaux, à l'exploitation, à la surveillance, à l'entretien de l'ouvrage, aux conditions météorologiques et hydrologiques exceptionnelles et à l'environnement de l'ouvrage.

En application du 2° du I de l'article R.214-122 du code de l'environnement, le responsable d'ouvrage établit un document décrivant l'organisation mise en place pour assurer l'exploitation de l'ouvrage, son entretien et sa surveillance en toutes circonstances, notamment en crue, **avant le 30 septembre 2020**.

En application de l'article R. 214-125 du code de l'environnement et de l'arrêté du 21 mai 2010 définissant l'échelle de gravité des événements ou évolutions concernant un barrage ou une digue ou leur exploitation et mettant en cause ou étant susceptibles de mettre en cause la sécurité des personnes ou des biens et précisant les modalités de leur déclaration, le responsable d'ouvrage déclare au préfet les événements à caractère hydraulique intéressant la sûreté hydraulique, relatifs à une action d'exploitation, au comportement intrinsèque de l'ouvrage ou à une défaillance d'un de ses éléments La déclaration de tels événements se fait auprès de la DREAL Auvergne-Rhône-Alpes, service du contrôle des ouvrages hydrauliques, avec copie à la DDT, service chargé de la police de l'eau. Quand il est amené à déclarer un événement important pour la sécurité des ouvrages hydrauliques (événements dits « EISH »), en application de l'article R.214-125 du code de l'environnement, le responsable d'ouvrage est tenu de réaliser une visite technique approfondie dès lors que l'événement est susceptible de provoquer un endommagement de l'ouvrage.

ARTICLE 4 : RAPPORT DE SURVEILLANCE ET VISITE TECHNIQUE APPROFONDIE

Le prochain rapport de surveillance du barrage devra couvrir les années 2017 à 2021, et être transmis au service de contrôle des ouvrages hydrauliques de la DREAL Auvergne-Rhône-Alpes **avant le 31 mars 2022**.

Le compte-rendu de toute visite technique approfondie effectuée en application des articles R.214-123 et R.214-125 du code de l'environnement est transmis par le bénéficiaire au service de la DREAL Auvergne-Rhône-Alpes en charge des ouvrages hydrauliques au plus tard six mois après la date de réalisation de la visite.

ARTICLE 5 : AUSCULTATION

Le responsable d'ouvrage fait évaluer par un bureau d'études agréé la nécessité de la mise en place d'un dispositif d'auscultation **avant le 30 septembre 2020**, et le cas échéant procède à son installation **avant le 31 décembre 2020**.

ARTICLE 6 : PRÉCISIONS RELATIVES À L'OUVRAGE

Le périmètre couvert par les livrables réglementaires prévus aux articles précédents du présent arrêté comprend l'ensemble du barrage, et ses dispositifs de sécurité.

ARTICLE 7 : CONSTRUCTION D'UN ÉVACUATEUR DE CRUES

Au vu des résultats du diagnostic de 2017 établi par un bureau d'études agréé, et concluant que les organes hydrauliques de sécurité actuels de l'ouvrage ne permettent pas d'évacuer le débit de pointe d'une crue décennale,

Le responsable d'ouvrage proposera un avant-projet de nouvel ouvrage d'évacuation des crues, garantissant le respect des exigences essentielles de sécurité définies par l'arrêté ministériel du 6 août 2018 susvisé, **avant le 31 décembre 2020**.

ARTICLE 8 : PUBLICATION ET INFORMATION DES TIERS

Le présent arrêté sera inséré au recueil des actes administratifs de la Préfecture de l'Isère et sera publié sur le site internet des services de l'État en Isère pendant une durée d'au moins un an.

Une copie de cet arrêté sera transmise à la mairie de Saint-Quentin-Fallavier, pour affichage pendant une durée minimale d'un mois.

Une copie de cet arrêté est tenue également à disposition du public dans les locaux de la préfecture de l'Isère, et de la Direction Régionale de l'Environnement, de l'Aménagement et du Logement Auvergne-Rhône-Alpes (DREAL, pôle ouvrages hydrauliques).

ARTICLE 9 : VOIES ET DÉLAIS DE RECOURS

Conformément aux dispositions de l'article R.181-50 du code de l'Environnement, la présente autorisation est susceptible de recours devant le Tribunal Administratif de Grenoble :

1° Par les pétitionnaires ou exploitants, dans un délai de deux mois à compter du jour où la décision leur a été notifiée ;

2° Par les tiers intéressés en raison des inconvénients ou des dangers pour les intérêts mentionnés à l'article L. 181-3, dans un délai de quatre mois à compter de :

Direction Régionale de l'Environnement, de l'Aménagement et du Logement Auvergne-Rhône-Alpes
Service Prévention des Risques Naturels et Hydrauliques – Pôle Ouvrages Hydrauliques
17, Bd Joseph Vallier – BP 45 – 38040 GRENOBLE CEDEX 9
Standard : 04 76 69 34 52 – www.auvergne-rhone-alpes.developpement-durable.gouv.fr

3/4

a) L'affichage en mairie de Saint-Quentin-Fallavier dans les conditions prévues au 2° de l'article R. 181-44 ;

b) La publication de la décision sur le site internet de la préfecture de l'Isère prévue au 4° du même article.

Le délai court à compter de la dernière formalité accomplie. Si l'affichage constitue cette dernière formalité, le délai court à compter du premier jour d'affichage de la décision.

Les décisions mentionnées au premier alinéa peuvent faire l'objet d'un recours gracieux ou hiérarchique dans le délai de deux mois. Ce recours administratif prolonge les délais mentionnés aux 1° et 2° de deux mois.

ARTICLE 10 : EXÉCUTION

Le secrétaire général de la préfecture de l'Isère, le maire de Saint-Quentin-Fallavier, la directrice régionale de l'environnement, de l'aménagement et du logement Auvergne-Rhône-Alpes et le Directeur Départemental des Territoires de l'Isère sont chargés, chacun en ce qui le concerne, de l'exécution du présent arrêté.

Grenoble, le 26 février 2020

Le Préfet
Pour le préfet par délégation
le secrétaire général
signé
Philippe PORTAL

38__DDT_Direction départementale des territoires de
l'Isère

38-2020-02-26-010

Arrêté préfectoral fixant des prescriptions relatives au
classement du barrage de l'étang Neuf - Commune de
Villefontaine - Bénéficiaire : CAPI



PRÉFET DE L'ISÈRE

**Arrêté préfectoral n°38-2020-
fixant des prescriptions relatives au classement du barrage de l'étang Neuf
Commune de Villefontaine**

Le Préfet de l'Isère,
Chevalier de la Légion d'honneur
Officier de l'Ordre National du Mérite

Bénéficiaire : CAPI

VU le code de l'environnement, livre II, notamment ses articles R.214-112 à R.214-128 ; L.181-14 et suivants; et R.181-45 et suivants;

VU l'ordonnance n° 2017-80 du 26 janvier 2017 relative à l'autorisation environnementale;

VU le décret n°2015-526 du 12 mai 2015 relatif aux règles applicables aux ouvrages construits ou aménagés en vue de prévenir les inondations et aux règles de sûreté des ouvrages hydrauliques ;

VU les décrets n°2017-81 et 2017-82 du 26 janvier 2017 relatifs à l'autorisation environnementale;

VU l'arrêté ministériel du 6 août 2018 fixant des prescriptions techniques relatives à la sécurité des barrages ;

VU la lettre de notification du classement du barrage de l'étang Neuf du 21 mai 2013 ;

VU le rapport interne du 30 janvier 2020 de la directrice Régionale de l'Environnement, de l'Aménagement et du Logement, Auvergne-Rhône-Alpes et du directeur départemental des territoires de l'Isère ;

VU le courrier adressé au pétitionnaire, en date du 30 décembre 2019 sollicitant son avis sur le projet d'arrêté ;

VU la réponse du pétitionnaire en date du 16 janvier 2020 ;

CONSIDÉRANT que les critères de classement des barrages et les obligations correspondantes sont modifiés par le décret n°2015-526 du 12 mai 2015 susvisé ;

CONSIDÉRANT les caractéristiques géométriques du barrage, notamment sa hauteur et son volume de retenue et la présence d'une habitation à l'aval tels que définis au sens de l'article R.214-112 du code de l'environnement ;

SUR PROPOSITION du secrétaire général de la préfecture de l'Isère ;

ARRÊTE

ARTICLE 1 :

La lettre de notification du classement du barrage de l'étang Neuf du 21 mai 2013 est abrogée.

ARTICLE 2 : CLASSEMENT DU BARRAGE

Le barrage de l'étang Neuf (hauteur : 6,0 m ; volume de retenue : 0,100 millions de m³) relève de la classe C, conformément à l'article R.214-112 du code de l'environnement.

ARTICLE 3 : PRESCRIPTIONS RÉGLEMENTAIRES

Les prescriptions des articles R.214-115 à R.214-128 du code de l'environnement se substituent aux prescriptions, relatives à la sécurité, précédemment applicables à ce barrage.

En application du I de l'article R.214-122 du code de l'environnement, le responsable d'ouvrage constitue **avant le 30 septembre 2020** un dossier technique constitué d'un fond documentaire technique et administratif, et l'alimente tout au long de la vie de l'ouvrage, par l'ensemble des documents techniques et administratifs que le responsable d'ouvrage établit spontanément ou suite à une prescription administrative formelle. Ce dossier technique est tenu à jour par le responsable d'ouvrage sous sa responsabilité.

En application du 3° du I de l'article R.214-122 du code de l'environnement, le responsable d'ouvrage constitue **avant le 30 septembre 2020** puis tient à jour un registre consignait les principaux renseignements relatifs aux travaux, à l'exploitation, à la surveillance, à l'entretien de l'ouvrage, aux conditions météorologiques et hydrologiques exceptionnelles et à l'environnement de l'ouvrage.

En application du 2° du I de l'article R.214-122 du code de l'environnement, le responsable d'ouvrage établit un document décrivant l'organisation mise en place pour assurer l'exploitation de l'ouvrage, son entretien et sa surveillance en toutes circonstances, notamment en crue, **avant le 30 septembre 2020**.

En application de l'article R. 214-125 du code de l'environnement et de l'arrêté du 21 mai 2010 définissant l'échelle de gravité des événements ou évolutions concernant un barrage ou une digue ou leur exploitation et mettant en cause ou étant susceptibles de mettre en cause la sécurité des personnes ou des biens et précisant les modalités de leur déclaration, le responsable d'ouvrage déclare au préfet les événements à caractère hydraulique intéressant la sûreté hydraulique, relatifs à une action d'exploitation, au comportement intrinsèque de l'ouvrage ou à une défaillance d'un de ses éléments. La déclaration de tels événements se fait auprès de la DREAL Auvergne-Rhône-Alpes, service du contrôle des ouvrages hydrauliques, avec copie à la DDT, service chargé de la police de l'eau. Quand il est amené à déclarer un événement important pour la sécurité des ouvrages hydrauliques (événements dits « EISH »), en application de l'article R.214-125 du code de l'environnement, le responsable d'ouvrage est tenu de réaliser une visite technique approfondie dès lors que l'événement est susceptible de provoquer un endommagement de l'ouvrage.

ARTICLE 4 : RAPPORT DE SURVEILLANCE ET VISITE TECHNIQUE APPROFONDIE

Le prochain rapport de surveillance du barrage devra couvrir les années 2020 à 2024, et être transmis au service de contrôle des ouvrages hydrauliques de la DREAL Auvergne-Rhône-Alpes **avant le 31 mars 2025**.

Le compte-rendu de toute visite technique approfondie effectuée en application des articles R.214-123 et R.214-125 du code de l'environnement est transmis par le bénéficiaire au service de la DREAL Auvergne-Rhône-Alpes en charge des ouvrages hydrauliques au plus tard six mois après la date de réalisation de la visite.

ARTICLE 5 : AUSCULTATION

Le responsable d'ouvrage fait évaluer par un bureau d'études agréé la nécessité de la mise en place d'un dispositif d'auscultation **avant le 30 septembre 2020**, et le cas échéant procède à son installation **avant le 31 décembre 2020**.

ARTICLE 6 : PRÉCISIONS RELATIVES À L'OUVRAGE

Le périmètre couvert par les livrables réglementaires prévus aux articles précédents du présent arrêté comprend l'ensemble du barrage, et ses dispositifs de sécurité.

ARTICLE 7 : PUBLICATION ET INFORMATION DES TIERS

Le présent arrêté sera inséré au recueil des actes administratifs de la Préfecture de l'Isère et sera publié sur le site internet des services de l'État en Isère pendant une durée d'au moins un an.

Une copie de cet arrêté sera transmise à la mairie de Villefontaine, pour affichage pendant une durée minimale d'un mois.

Une copie de cet arrêté est tenue également à disposition du public dans les locaux de la préfecture de l'Isère, et de la Direction Régionale de l'Environnement, de l'Aménagement et du Logement Auvergne-Rhône-Alpes (DREAL, pôle ouvrages hydrauliques).

ARTICLE 8 : VOIES ET DÉLAIS DE RECOURS

Conformément aux dispositions de l'article R.181-50 du code de l'Environnement, la présente autorisation est susceptible de recours devant le Tribunal Administratif de Grenoble :

1° Par les pétitionnaires ou exploitants, dans un délai de deux mois à compter du jour où la décision leur a été notifiée ;

2° Par les tiers intéressés en raison des inconvénients ou des dangers pour les intérêts mentionnés à l'article L. 181-3, dans un délai de quatre mois à compter de :

a) L'affichage en mairie de Villefontaine dans les conditions prévues au 2° de l'article R. 181-44 ;

b) La publication de la décision sur le site internet de la préfecture de l'Isère prévue au 4° du même article.

Le délai court à compter de la dernière formalité accomplie. Si l'affichage constitue cette dernière formalité, le délai court à compter du premier jour d'affichage de la décision.

Les décisions mentionnées au premier alinéa peuvent faire l'objet d'un recours gracieux ou hiérarchique dans le délai de deux mois. Ce recours administratif prolonge les délais mentionnés aux 1° et 2° de deux mois.

ARTICLE 9 : EXÉCUTION

Le secrétaire général de la préfecture de l'Isère, le maire de Villefontaine, la directrice régionale de l'environnement, de l'aménagement et du logement Auvergne-Rhône-Alpes et le Directeur Départemental des Territoires de l'Isère sont chargés, chacun en ce qui le concerne, de l'exécution du présent arrêté.

Grenoble, le 26 février 2020

Le Préfet
Pour le Préfet par délégation
Le secrétaire général
Signé
Philippe PORTAL

38__DDT_Direction départementale des territoires de
l'Isère

38-2020-02-26-011

Arrêté préfectoral fixant des prescriptions relatives au
classement du barrage de l'étang Saint-Bonnet - Commune
de Villefontaine - Bénéficiaire : CAPI



PRÉFET DE L'ISÈRE

**Arrêté préfectoral n°38-2020-
fixant des prescriptions relatives au classement du barrage de l'étang Saint-
Bonnet
Commune de Villefontaine**

Bénéficiaire : CAPI

Le Préfet de l'Isère,
Chevalier de la Légion d'honneur
Officier de l'Ordre National du Mérite

VU le code de l'environnement, livre II, notamment ses articles R.214-112 à R.214-128 ; L.181-14 et suivants; et R.181-45 et suivants;

VU l'ordonnance n° 2017-80 du 26 janvier 2017 relative à l'autorisation environnementale;

VU le décret n°2015-526 du 12 mai 2015 relatif aux règles applicables aux ouvrages construits ou aménagés en vue de prévenir les inondations et aux règles de sûreté des ouvrages hydrauliques ;

VU les décrets n°2017-81 et 2017-82 du 26 janvier 2017 relatifs à l'autorisation environnementale;

VU l'arrêté ministériel du 6 août 2018 fixant des prescriptions techniques relatives à la sécurité des barrages ;

VU la lettre de notification du classement du barrage de l'étang Saint-Bonnet du 21 mai 2013 ;

VU le rapport interne du 30 janvier 2020 de la directrice Régionale de l'Environnement, de l'Aménagement et du Logement, Auvergne-Rhône-Alpes et du directeur départemental des territoires de l'Isère ;

VU le courrier adressé au pétitionnaire, en date du 30 décembre 2019 sollicitant son avis sur le projet d'arrêté ;

VU la réponse du pétitionnaire en date du 16 janvier 2020 ;

CONSIDÉRANT que les critères de classement des barrages et les obligations correspondantes sont modifiés par le décret n°2015-526 du 12 mai 2015 susvisé ;

CONSIDÉRANT les caractéristiques géométriques du barrage, notamment sa hauteur et son volume de retenue et la présence d'une habitation à l'aval tels que définis au sens de l'article R.214-112 du code de l'environnement ;

SUR PROPOSITION du secrétaire général de la préfecture de l'Isère ;

ARRÊTE

ARTICLE 1 :

La lettre de notification du classement du barrage de l'étang Saint-Bonnet du 21 mai 2013 est abrogée.

ARTICLE 2 : CLASSEMENT DU BARRAGE

Le barrage de l'étang Saint-Bonnet (hauteur : 6,0 m ; volume de retenue : 0,200 millions de m³) relève de la classe C, conformément à l'article R.214-112 du code de l'environnement.

ARTICLE 3 : PRESCRIPTIONS RÉGLEMENTAIRES

Les prescriptions des articles R.214-115 à R.214-128 du code de l'environnement se substituent aux prescriptions, relatives à la sécurité, précédemment applicables à ce barrage.

En application du I de l'article R.214-122 du code de l'environnement, le responsable d'ouvrage constitue **avant le 30 septembre 2020** un dossier technique constitué d'un fond documentaire technique et administratif, et l'alimente tout au long de la vie de l'ouvrage, par l'ensemble des documents techniques et administratifs que le responsable d'ouvrage établit spontanément ou suite à une prescription administrative formelle. Ce dossier technique est tenu à jour par le responsable d'ouvrage sous sa responsabilité.

En application du 3° du I de l'article R.214-122 du code de l'environnement, le responsable d'ouvrage constitue **avant le 30 septembre 2020** puis tient à jour un registre consignnant les principaux renseignements relatifs aux travaux, à l'exploitation, à la surveillance, à l'entretien de l'ouvrage, aux conditions météorologiques et hydrologiques exceptionnelles et à l'environnement de l'ouvrage.

En application du 2° du I de l'article R.214-122 du code de l'environnement, le responsable d'ouvrage établit un document décrivant l'organisation mise en place pour assurer l'exploitation de l'ouvrage, son entretien et sa surveillance en toutes circonstances, notamment en crue, **avant le 30 septembre 2020**.

En application de l'article R. 214-125 du code de l'environnement et de l'arrêté du 21 mai 2010 définissant l'échelle de gravité des événements ou évolutions concernant un barrage ou une digue ou leur exploitation et mettant en cause ou étant susceptibles de mettre en cause la sécurité des personnes ou des biens et précisant les modalités de leur déclaration, le responsable d'ouvrage déclare au préfet les événements à caractère hydraulique intéressant la sûreté hydraulique, relatifs à une action d'exploitation, au comportement intrinsèque de l'ouvrage ou à une défaillance d'un de ses éléments. La déclaration de tels événements se fait auprès de la DREAL Auvergne-Rhône-Alpes, service du contrôle des ouvrages hydrauliques, avec copie à la DDT, service chargé de la police de l'eau. Quand il est amené à déclarer un événement important pour la sécurité des ouvrages hydrauliques (événements dits « EISH »), en application de l'article R.214-125 du code de l'environnement, le responsable d'ouvrage est tenu de réaliser une visite technique approfondie dès lors que l'événement est susceptible de provoquer un endommagement de l'ouvrage.

ARTICLE 4 : RAPPORT DE SURVEILLANCE ET VISITE TECHNIQUE APPROFONDIE

Le prochain rapport de surveillance du barrage devra couvrir les années 2020 à 2024, et être transmis au service de contrôle des ouvrages hydrauliques de la DREAL Auvergne-Rhône-Alpes **avant le 31 mars 2025**.

Le compte-rendu de toute visite technique approfondie effectuée en application des articles R.214-123 et R.214-125 du code de l'environnement est transmis par le bénéficiaire au service de la DREAL Auvergne-Rhône-Alpes en charge des ouvrages hydrauliques au plus tard six mois après la date de réalisation de la visite.

ARTICLE 5 : AUSCULTATION

Le responsable d'ouvrage fait évaluer par un bureau d'études agréé la nécessité de la mise en place d'un dispositif d'auscultation **avant le 30 septembre 2020**, et le cas échéant procède à son installation **avant le 31 décembre 2020**.

ARTICLE 6 : PRÉCISIONS RELATIVES À L'OUVRAGE

Le périmètre couvert par les livrables réglementaires prévus aux articles précédents du présent arrêté comprend l'ensemble du barrage, et ses dispositifs de sécurité.

ARTICLE 7 : PUBLICATION ET INFORMATION DES TIERS

Le présent arrêté sera inséré au recueil des actes administratifs de la Préfecture de l'Isère et sera publié sur le site internet des services de l'État en Isère pendant une durée d'au moins un an.

Une copie de cet arrêté sera transmise à la mairie de Villefontaine, pour affichage pendant une durée minimale d'un mois.

Une copie de cet arrêté est tenue également à disposition du public dans les locaux de la préfecture de l'Isère, et de la Direction Régionale de l'Environnement, de l'Aménagement et du Logement Auvergne-Rhône-Alpes (DREAL, pôle ouvrages hydrauliques).

ARTICLE 8 : VOIES ET DÉLAIS DE RECOURS

Conformément aux dispositions de l'article R.181-50 du code de l'Environnement, la présente autorisation est susceptible de recours devant le Tribunal Administratif de Grenoble :

1° Par les pétitionnaires ou exploitants, dans un délai de deux mois à compter du jour où la décision leur a été notifiée ;

2° Par les tiers intéressés en raison des inconvénients ou des dangers pour les intérêts mentionnés à l'article L. 181-3, dans un délai de quatre mois à compter de :

a) L'affichage en mairie de Villefontaine dans les conditions prévues au 2° de l'article R. 181-44 ;

b) La publication de la décision sur le site internet de la préfecture de l'Isère prévue au 4° du même article.

Le délai court à compter de la dernière formalité accomplie. Si l'affichage constitue cette dernière formalité, le délai court à compter du premier jour d'affichage de la décision.

Les décisions mentionnées au premier alinéa peuvent faire l'objet d'un recours gracieux ou hiérarchique dans le délai de deux mois. Ce recours administratif prolonge les délais mentionnés aux 1° et 2° de deux mois.

ARTICLE 9 : EXÉCUTION

Le secrétaire général de la préfecture de l'Isère, le maire de Villefontaine, la directrice régionale de l'environnement, de l'aménagement et du logement Auvergne-Rhône-Alpes et et le Directeur Départemental des Territoires de l'Isère sont chargés, chacun en ce qui le concerne, de l'exécution du présent arrêté.

Grenoble, le 26 février 2020

Le Préfet
Pour le Préfet par délégation
Le secrétaire général
Signé
Philippe PORTAL

38__DDT_Direction départementale des territoires de
l'Isère

38-2020-02-26-009

Arrêté préfectoral modifiant l'arrêté préfectoral
n°2010-10468 du 20 décembre 2010 relatif au barrages
bassins de rétention de Aillat Amont et Aillat Aval -
Commune de Villefontaine - Bénéficiaire : CAPI



PRÉFET DE L'ISÈRE

**Arrêté préfectoral n°38-2020-
modifiant l'arrêté préfectoral n°2010-10468 du 20 décembre 2010
Barrages bassins de rétention de Aillat Amont et Aillat Aval
Commune de Villefontaine**

Le Préfet de l'Isère,
Chevalier de la Légion d'honneur
Officier de l'Ordre National du Mérite

Bénéficiaire : CAPI

VU le code de l'environnement, livre II, notamment ses articles R.214-112 à R.214-128 ; L.181-14 et suivants, R.181-45 et suivants ;

VU l'ordonnance n° 2017-80 du 26 janvier 2017 relative à l'autorisation environnementale;

VU le décret n°2015-526 du 12 mai 2015 relatif aux règles applicables aux ouvrages construits ou aménagés en vue de prévenir les inondations et aux règles de sûreté des ouvrages hydrauliques ;

VU les décrets n°2017-81 et 2017-82 du 26 janvier 2017 relatifs à l'autorisation environnementale;

VU l'arrêté préfectoral complémentaire n°2010-10468 du 20 décembre 2010 portant complément d'autorisation au titre de l'article L.214-3 du code de l'environnement et notamment classement au titre de la sécurité publique des barrages des bassins de rétention de Aillat Amont et Aillat Aval.

VU le rapport interne du 30 janvier 2020 de la directrice Régionale de l'Environnement, de l'Aménagement et du Logement, Auvergne-Rhône-Alpes et du directeur départemental des territoires de l'Isère concernant le dossier des barrages des bassins de rétention de Aillat Amont et Aillat Aval. sous le IOTA n°38-2019-00420

VU le courrier adressé au pétitionnaire, en date du 30 décembre 2019 sollicitant son avis sur le projet d'arrêté ;

VU la réponse du pétitionnaire en date du 16 janvier 2020 ;

CONSIDÉRANT que les critères de classement des barrages et les obligations correspondantes sont modifiés par le décret n°2015-526 du 12 mai 2015 susvisé ;

CONSIDÉRANT les caractéristiques géométriques du barrage, notamment sa hauteur et son volume de retenue tels que définis au sens de l'article R.214-112 du code de l'environnement ;

CONSIDÉRANT les observations émises par le responsable de l'ouvrage sur le projet d'arrêté qui lui a été transmis ;

SUR PROPOSITION du secrétaire général de la préfecture de l'Isère ;

ARRÊTE

ARTICLE 1 : OBJET

Les articles 3 et 8 de l'arrêté préfectoral n°2010-10468 du 20 décembre 2010, fixant les prescriptions relatives à l'ouvrage, sont abrogés.

ARTICLE 2 : PUBLICATION ET INFORMATION DES TIERS

Le présent arrêté sera inséré au recueil des actes administratifs de la Préfecture de l'Isère et sera publié sur le site internet des services de l'État en Isère pendant une durée d'au moins un an.

Une copie de cet arrêté sera transmise à la mairie de Villefontaine, pour affichage pendant une durée minimale d'un mois.

Une copie de cet arrêté est tenue également à disposition du public dans les locaux de la préfecture de l'Isère et de la Direction Départementale des Territoires de l'Isère .

ARTICLE 3 : VOIES ET DÉLAIS DE RECOURS

Conformément aux dispositions de l'article R.181-50 du code de l'Environnement, la présente autorisation est susceptible de recours devant le Tribunal Administratif de Grenoble :

1° Par les pétitionnaires ou exploitants, dans un délai de deux mois à compter du jour où la décision leur a été notifiée ;

2° Par les tiers intéressés en raison des inconvénients ou des dangers pour les intérêts mentionnés à l'article L. 181-3, dans un délai de quatre mois à compter de :

a) L'affichage en mairie de Villefontaine dans les conditions prévues au 2° de l'article R. 181-44 ;

b) La publication de la décision sur le site internet de la préfecture de l'Isère prévue au 4° du même article.

Le délai court à compter de la dernière formalité accomplie. Si l'affichage constitue cette dernière formalité, le délai court à compter du premier jour d'affichage de la décision.

Les décisions mentionnées au premier alinéa peuvent faire l'objet d'un recours gracieux ou hiérarchique dans le délai de deux mois. Ce recours administratif prolonge les délais mentionnés aux 1° et 2° de deux mois.

ARTICLE 4 : EXÉCUTION

Le secrétaire général de la préfecture de l'Isère, le Maire de Villefontaine et le Directeur Départemental des Territoires de l'Isère sont chargés, chacun en ce qui le concerne, de l'exécution du présent arrêté.

Grenoble, le 26 février 2020

Le Préfet,
Pour le préfet par délégation
Le secrétaire général
Signé
Phillippe PORTAL

38__DDT_Direction départementale des territoires de
l'Isère

38-2020-02-26-008

Arrêté préfectoral modifiant l'arrêté préfectoral
n°2013-044-0017 du 13 février 2013 relatif au barrage
bassin de rétention de Combalan - Commune de St Jean de
Soudain - Bénéficiaire Communauté de communes Les
Vals du Dauphiné



PRÉFET DE L'ISÈRE

**Arrêté préfectoral n°38-2020-
modifiant l'arrêté préfectoral n°2013-044-0017 du 13 février 2013
Barrage bassin de rétention de Combalan
Commune de St Jean de Soudain**

Le Préfet de l'Isère,
Chevalier de la Légion d'honneur
Officier de l'Ordre National du Mérite

Bénéficiaire : Communauté de communes Les Vals du Dauphiné

VU le code de l'environnement, livre II, notamment ses articles R.214-112 à R.214-128 ; L.181-14 et suivants, et R.181-45 et suivants ;

VU l'ordonnance n° 2017-80 du 26 janvier 2017 relative à l'autorisation environnementale;

VU le décret n°2015-526 du 12 mai 2015 relatif aux règles applicables aux ouvrages construits ou aménagés en vue de prévenir les inondations et aux règles de sûreté des ouvrages hydrauliques ;

VU les décrets n°2017-81 et 2017-82 du 26 janvier 2017 relatifs à l'autorisation environnementale;

VU l'arrêté préfectoral complémentaire n°2013-044-0017 du 13 février 2013 portant complément d'autorisation au titre de l'article L.214-3 du code de l'environnement et notamment classement au titre de la sécurité publique du barrage de rétention de Combalan;

VU le rapport interne du 30 janvier 2020 de la directrice Régionale de l'Environnement, de l'Aménagement et du Logement, Auvergne-Rhône-Alpes et du directeur départemental des territoires de l'Isère concernant le dossier barrage du bassin de rétention de Combalan sous le IOTA n°38-2019-00419

VU le courrier adressé au pétitionnaire, en date du 30 décembre 2019 sollicitant son avis sur le projet d'arrêté ;

VU l'absence de réponse du pétitionnaire ;

CONSIDÉRANT que les critères de classement des barrages et les obligations correspondantes sont modifiés par le décret n°2015-526 du 12 mai 2015 susvisé ;

CONSIDÉRANT les caractéristiques géométriques du barrage, notamment sa hauteur et son volume de retenue tels que définis au sens de l'article R.214-112 du code de l'environnement ;

CONSIDÉRANT les observations émises par le responsable de l'ouvrage sur le projet d'arrêté qui lui a été transmis ;

SUR PROPOSITION du secrétaire général de la préfecture de l'Isère ;

ARRÊTE

ARTICLE 1 : OBJET

Les articles 2, 3 et 6 de l'arrêté préfectoral n°2013-044-0017 du 13 février 2013, fixant les prescriptions relatives à l'ouvrage, sont abrogés.

ARTICLE 2 : PUBLICATION ET INFORMATION DES TIERS

Le présent arrêté sera inséré au recueil des actes administratifs de la Préfecture de l'Isère et sera publié sur le site internet des services de l'État en Isère pendant une durée d'au moins un an.

Une copie de cet arrêté sera transmise à la mairie de Saint-Jean de Soudain, pour affichage pendant une durée minimale d'un mois.

Une copie de cet arrêté est tenue également à disposition du public dans les locaux de la préfecture de l'Isère et de la Direction Départementale des Territoires de l'Isère.

ARTICLE 3 : VOIES ET DÉLAIS DE RECOURS

Conformément aux dispositions de l'article R.181-50 du code de l'Environnement, la présente autorisation est susceptible de recours devant le Tribunal Administratif de Grenoble :

1° Par les pétitionnaires ou exploitants, dans un délai de deux mois à compter du jour où la décision leur a été notifiée ;

2° Par les tiers intéressés en raison des inconvénients ou des dangers pour les intérêts mentionnés à l'article L. 181-3, dans un délai de quatre mois à compter de :

a) L'affichage en mairie de St-Jean de Soudain dans les conditions prévues au 2° de l'article R. 181-44 ;

b) La publication de la décision sur le site internet de la préfecture de l'Isère prévue au 4° du même article.

Le délai court à compter de la dernière formalité accomplie. Si l'affichage constitue cette dernière formalité, le délai court à compter du premier jour d'affichage de la décision.

Les décisions mentionnées au premier alinéa peuvent faire l'objet d'un recours gracieux ou hiérarchique dans le délai de deux mois. Ce recours administratif prolonge les délais mentionnés aux 1° et 2° de deux mois.

ARTICLE 4 : EXÉCUTION

Le secrétaire général de la préfecture de l'Isère, le Maire de Saint-Jean de Soudain et le Directeur Départemental des Territoires de l'Isère sont chargés, chacun en ce qui le concerne, de l'exécution du présent arrêté.

Grenoble, le 26 février 2020

Le Préfet,
Pour le préfet par délégation
Le secrétaire général
Signé
Philippe PORTAL

38__DDT_Direction départementale des territoires de
l'Isère

38-2020-02-26-007

Arrêté préfectoral modifiant l'arrêté préfectoral
n°2014-335-0019 du 1er décembre 2014 relatif au barrage
de l'Infernet – Chute de pont de l'Oulle - Communes de
Quaix-en-Chartreuse, Proveysieux et St Egrève -
Bénéficiaire société 2D Energie



PRÉFET DE L'ISÈRE

Arrêté préfectoral n°38-2020-

**modifiant l'arrêté préfectoral n°2014-335-0019 du 1^{er} décembre 2014
Barrage de l'Infernet – Chute de pont de l'Oulle
Communes de Quaix-en-Chartreuse, Proveysieux et St Egrève**

Le Préfet de l'Isère,
Chevalier de la Légion d'honneur
Officier de l'Ordre National du Mérite

Bénéficiaire : Société 2 D Energie

VU le code de l'environnement, livre II, notamment ses articles R.214-112 à R.214-128 ; L.181-14 et suivants; et R.181-45 et suivants;

VU l'ordonnance n° 2017-80 du 26 janvier 2017 relative à l'autorisation environnementale;

VU le décret n°2015-526 du 12 mai 2015 relatif aux règles applicables aux ouvrages construits ou aménagés en vue de prévenir les inondations et aux règles de sûreté des ouvrages hydrauliques ;

VU les décrets n°2017-81 et 2017-82 du 26 janvier 2017 relatifs à l'autorisation environnementale;

VU l'arrêté préfectoral n°2014-335-0019 du 1^{er} décembre 2014 portant notamment classement du barrage de l'Infernet de la centrale hydroélectrique de Pont de l'Oulle;

VU le courrier de demande de déclassement du barrage par le pétitionnaire, reçu le 26 septembre 2019 ;

VU le rapport interne du 30 janvier 2020 de la directrice Régionale de l'Environnement, de l'Aménagement et du Logement, Auvergne-Rhône-Alpes et du directeur départemental des territoires de l'Isère concernant le dossier Pont de l'Oulle sous le IOTA n°38-2019-00415 ;

VU le courrier adressé au pétitionnaire, en date du 30 décembre 2019 sollicitant son avis sur le projet d'arrêté ;

VU la réponse du pétitionnaire en date du 07 janvier 2020 ;

CONSIDÉRANT que les critères de classement des barrages et les obligations correspondantes sont modifiés par le décret n°2015-526 du 12 mai 2015 susvisé ;

CONSIDÉRANT les caractéristiques géométriques du barrage, notamment sa hauteur et son volume de retenue tels que définis au sens de l'article R.214-112 du code de l'environnement ;

CONSIDÉRANT les observations émises par le responsable de l'ouvrage sur le projet d'arrêté qui lui a été transmis ;

SUR PROPOSITION du secrétaire général de la préfecture de l'Isère ;

ARRÊTE

ARTICLE 1 : OBJET

L'article 7bis de l'arrêté préfectoral n°2014-335-0019 du 1^{er} décembre 2014, établissant le classement D de l'ouvrage, est abrogé.

ARTICLE 2 : PUBLICATION ET INFORMATION DES TIERS

Le présent arrêté sera inséré au recueil des actes administratifs de la Préfecture de l'Isère et sera publié sur le site internet des services de l'État en Isère pendant une durée d'au moins un an. Une copie de cet arrêté sera transmise aux mairies de Quaix-en-Chartreuse, Proveysieux et St Egrève, pour affichage pendant une durée minimale d'un mois. Une copie de cet arrêté est tenue également à disposition du public dans les locaux de la préfecture de l'Isère et de la Direction Départementale des Territoires de l'Isère .

ARTICLE 3 : VOIES ET DÉLAIS DE RECOURS

Conformément aux dispositions de l'article R.181-50 du code de l'Environnement, la présente autorisation est susceptible de recours devant le Tribunal Administratif de Grenoble :

1° Par les pétitionnaires ou exploitants, dans un délai de deux mois à compter du jour où la décision leur a été notifiée ;

2° Par les tiers intéressés en raison des inconvénients ou des dangers pour les intérêts mentionnés à l'article L. 181-3, dans un délai de quatre mois à compter de :

a) L'affichage en Mairies de Quaix-en-Chartreuse, Proveysieux et St Egrève dans les conditions prévues au 2° de l'article R. 181-44 ;

b) La publication de la décision sur le site internet de la préfecture de l'Isère prévue au 4° du même article.

Le délai court à compter de la dernière formalité accomplie. Si l'affichage constitue cette dernière formalité, le délai court à compter du premier jour d'affichage de la décision.

Les décisions mentionnées au premier alinéa peuvent faire l'objet d'un recours gracieux ou hiérarchique dans le délai de deux mois. Ce recours administratif prolonge les délais mentionnés aux 1° et 2° de deux mois.

ARTICLE 4 : EXÉCUTION

Le secrétaire général de la préfecture de l'Isère, les maires des communes de Quaix-en-Chartreuse, Proveysieux et St Egrève et le Directeur Départemental des Territoires de l'Isère sont chargés, chacun en ce qui le concerne, de l'exécution du présent arrêté.

Grenoble, le 26 février 2020
Le Préfet,
Pour le Préfet par délégation
Le Secrétaire Général

Signé

Philippe PORTAL

38__DDT_Direction départementale des territoires de
l'Isère

38-2020-03-04-005

Arrêté préfectoral portant déclaration d'intérêt général du programme des travaux d'entretien de la végétation sur les cours d'eau des communes d'Allemond, Les Deux Alpes, Le Freney d'Oisans, La Garde-en-Oisans et Huez, en application de l'article L.211-7 du code de l'environnement. Bénéficiaire : Communauté de communes de l'Oisans



PRÉFET DE L'ISÈRE

Direction départementale des Territoires
Service Environnement

**Arrêté préfectoral N°38-2020-
portant déclaration d'intérêt général du programme
des travaux d'entretien de la végétation sur les cours d'eau des communes
d'Allemond, Les Deux Alpes, Le Freney d'Oisans, La Garde-en-Oisans et Huez
en application de l'article L.211-7
du code de l'environnement**

Bénéficiaire : Communauté de communes de l'Oisans

**Le Préfet de l'Isère
Chevalier de la Légion d'honneur,
Officier de l'ordre national du Mérite,**

- VU** le code de l'environnement et notamment ses articles L.211-7, L.215-14 à L.215-18 et R.214-88 à 103, relatifs à l'étude, l'exécution et l'exploitation de tous travaux, actions, ouvrages ou installations présentant un caractère d'intérêt général ou d'urgence et les articles L.215-14 à 18, relatifs à l'entretien et la restauration des milieux aquatiques ;
- VU** le code général des collectivités territoriales ;
- VU** le code rural et de la pêche maritime, notamment ses articles L.151-36 à 40 relatifs aux travaux prescrits ou exécutés par les départements, les communes, leurs groupements et les syndicats mixtes ainsi que par les concessionnaires de ces collectivités et ses articles R.152-29 à 35, relatifs à la servitude de passage pour l'exécution de travaux, l'exploitation et l'entretien d'ouvrages ;
- VU** la loi du 29 décembre 1892 relative aux dommages causés à la propriété privée par l'exécution des travaux publics ;
- VU** la loi n° 2012-387 du 22 mars 2012 dite « loi Warsmann » relative à la simplification du droit et à l'allègement des démarches administratives et notamment l'article 68 modifiant le L.151-37 du code rural et de la pêche maritime et le R.214-88 du code de l'environnement ;
- VU** l'arrêté du Préfet Coordonnateur de bassin Rhône-Méditerranée du 03 décembre 2015 paru au Journal Officiel du 20 décembre 2015, portant approbation du schéma directeur d'aménagement et de gestion des eaux du bassin Rhône-Méditerranée 2016-2021 ;
- VU** la demande de la Communauté de Communes de l'Oisans du 10 août 2019, enregistrée sous le numéro IOTA 38-2019-00354 par laquelle elle sollicite que le programme de travaux d'entretien de la végétation sur les cours d'eau des communes d'Allemond, Les Deux Alpes, Le Freney d'Oisans, La Garde-en-Oisans et Huez, soit déclaré d'intérêt général ;

VU le projet d'arrêté adressé au pétitionnaire en date du 04 février 2020 ;

VU la réponse du pétitionnaire en date du 17 février 2020 ;

CONSIDÉRANT que l'opération répond aux objectifs de gestion équilibrée de la ressource en eau définis à l'article L.211-1 du code de l'environnement ;

CONSIDÉRANT que la Communauté de Communes de l'Oisans qui n'a pas la propriété foncière de l'ensemble des berges des cours d'eau concernées par les travaux ne prévoit pas de demander une participation financière aux propriétaires riverains ;

CONSIDÉRANT que le projet visant la gestion de la ripisylve des berges des cours d'eau de la Combe Gibert, du torrent de Mondane, du torrent des Rivets, du torrent de la Salle, du torrent du Ribolon et du ruisseau de l'Alpe, entre dans le champ d'application des articles L.211-7 du code de l'environnement et L.151-37, paragraphe 6, du code rural et de la pêche maritime ;

Sur proposition du directeur départemental des territoires de l'Isère,

ARRÊTE

Titre I : OBJET DE L'ARRÊTÉ

ARTICLE 1 : DÉCLARATION D'INTÉRÊT GÉNÉRAL

Le programme de travaux d'entretien de la végétation sur les torrents de la Salle et du Ribolon à La Garde-en-Oisans et Huez, sur les torrents de Mondane, des Rivets et de la Combe Gibert à Allemond et sur le ruisseau de l'Alpe aux Deux-Alpes et au Freney d'Oisans, est déclaré d'intérêt général (D.I.G.) en application des dispositions de l'article L.211-7 du code de l'environnement.

Aucune participation financière ne sera demandée aux propriétaires ni aux exploitants des parcelles riveraines du cours d'eau concernées par les travaux.

ARTICLE 2 : LOCALISATION DES TRAVAUX

La présente D.I.G porte sur les communes et cours d'eau suivants :

Commune d'Allemond : cours d'eau de la Combe Gibert, torrent de Mondane et torrent des Rivets,
Communes de La Garde-en-Oisans et Huez : torrent de la Salle et torrent du Ribolon,
Communes des Deux Alpes et du Freney d'Oisans : ruisseau de l'Alpe.

Les travaux nécessiteront des interventions manuelles ou mécanisées sur les parcelles concernées.

Des plans parcellaires permettant de localiser l'emprise des travaux sont annexés au présent arrêté, accompagnés d'un tableau détaillé précisant notamment le type d'occupation des parcelles.

ARTICLE 3 : ENJEUX ET OBJECTIFS DE GESTION

Les enjeux de ce programme d'intervention sont plus généralement :

- des enjeux concernant les milieux naturels,
- des enjeux sociaux-économiques,
- des enjeux hydrauliques et de protection des biens et des personnes,

Les principaux objectifs de gestion consisteront à :

- restaurer la dynamique naturelle du cours d'eau en supprimant les obstacles naturels limitant les écoulements ;
- ne pas aggraver les écoulements en période de crue ;
- améliorer les écoulements en période de basses eaux (étiage) ;
- protéger les biens et les personnes ;
- améliorer les fonctionnalités du milieu ;
- lutter contre les espèces envahissantes.

Titre II : PRESCRIPTIONS**ARTICLE 4 : PRESCRIPTIONS GÉNÉRALES**

Les travaux, objets du présent arrêté sont susceptibles de faire l'objet de demandes spécifiques au titre de la loi sur l'eau (article R.214-1 du code de l'environnement) auprès du service en charge de la police de l'eau.

Concernant la préservation de la faune et la flore, le bénéficiaire met en œuvre les mesures environnementales définies dans le dossier de présentation du programme de gestion pluriannuel des boisements rivulaires.

Chaque opération fait ainsi l'objet de mesures d'évitement, de réduction des impacts en faveur de la Faune et de la Flore.

Au besoin, des inventaires complémentaires permettent de préciser ces mesures.

Les intervenants sur le chantier sont informés en amont des enjeux écologiques et des mesures à mettre en œuvre.

ARTICLE 5 : PRESCRIPTIONS SPÉCIFIQUES

5.1 - Les traversées de cours d'eau sont évitées au maximum. Chaque traversée doit faire l'objet d'une visite sur site avec un agent de l'Office Français de la Biodiversité (OFB) afin de valider et de matérialiser le passage des engins et doit faire l'objet d'un dossier « Loi sur l'eau » au titre de la rubrique 3.1.5.0.

5.2 - Gestion sélective des embâcles : seuls ceux présentant un risque pour la sécurité sont évacués. Le bois mort est laissé sur place autant que possible et hors de portée des crues.

5.3 – Préservation des arbres à fort enjeu et modalités d'élagages et abattages :

Les arbres à fort enjeu écologique (gros bois, arbres morts ou à cavités, écorces décollées...) susceptibles d'accueillir des espèces sont conservés autant que possible.

En cas de risque pour la sécurité publique et uniquement pour les sujets situés en bordure de cours d'eau, des abattages peuvent être envisagés après vérification par un écologue de l'absence de Chiroptères et d'Avifaune. Les abattages sont réalisés en mode « doux ».

Les abattages se font en évitant de faire tomber les arbres dans le cours d'eau. Les rémanents sont mis immédiatement en dehors du lit majeur du cours d'eau.

Les résidus de coupe sont :

- laissés sur place (hors cas particulier des espèces invasives) et hors de portée des crues, afin de favoriser les espèces xylophages ou en vue d'être récupérés par le propriétaire le cas échéant ;
- ou broyés mais étalés de façon homogène et sur des surfaces établies avec le maître d'ouvrage. En aucun cas, il n'est procédé à du broyage de Renouée du Japon.

Tous les élagages et abattages sont réalisés entre le 1er septembre et le 1er mars, de façon à éviter les périodes de reproduction de l'avifaune, sauf cas particulier de menace immédiate pour la sécurité des biens et des personnes.

5.4 – Gestion des plantes invasives :

Les modalités de travaux retenues sont adaptées au degré d'invasion et permettent d'éviter leur prolifération.

Elles prévoient notamment les actions préventives et curatives suivantes :

- évitement des secteurs contaminés par repérages et balisages préalables ; ;
- fauche ou arrachage manuel préalable, excavation... ;
- nettoyage des engins ;
- gestion des rémanents ;
- suivis post-chantier si nécessaire.

Concernant la Renouée du Japon, les actions suivantes sont mises en œuvre :

- fauche de la plante préalablement aux travaux en cas d'intervention en période végétative par un procédé garantissant l'absence de toute dissémination de plants ou parties de plants ou rhizomes dans le cours d'eau, incinération des produits de fauche ou évacuation des rémanents vers un site agréé,
- nettoyage des engins avant et après leur intervention sur le chantier,
- absence de circulation d'engins sur des terres infestées.

5.5 - Il est fait usage d'huiles biodégradables pour les engins motorisés.

5.6 - Cas particulier des travaux localisés dans des périmètres à enjeux écologiques, réglementés ou protégés (ZNIEFF, zones de présence d'espèces ou d'habitats patrimoniaux, site Natura 2000, APPB, zones humides, Parc national, Réserve Naturelle Nationale (RNN), ENS...).

Le cas échéant, les travaux réalisés sur ces espaces sont compatibles avec leur réglementation et les gestionnaires d'espaces concernés sont informés préalablement à la réalisation des travaux et leurs préconisations mises en œuvre.

5.7 - Démarches auprès des riverains :

Sauf en cas de menace immédiate pour la sécurité des biens et des personnes, les travaux sont réalisés avec l'accord du propriétaire du terrain concerné. En plus de l'envoi de l'arrêté préfectoral de déclaration d'intérêt général, chaque propriétaire concerné est convié par courrier à une réunion publique. Cette réunion a pour objectif d'informer les riverains de la réglementation en vigueur, de leurs devoirs en tant que riverains, des principes de gestion du milieu et des travaux programmés.

Avant toute intervention, un courrier d'information sera envoyé aux propriétaires riverains pour les avertir des travaux et pour fixer par défaut les modalités d'accès, de remise en état des clôtures si nécessaire et de récupération des bois coupés. Sauf stipulation à discuter et à inscrire dans une convention, les bois coupés sont stockés, hors de portée des crues ou billonnés. La récupération de ces bois par le propriétaire se fait à sa charge dans un délai de deux mois. La remise en état des parcelles est prévue dans le cahier des charges de l'entreprise réalisant les travaux.

5.8 - Les travaux de plantations ou d'ensemencements doivent rigoureusement respecter les préconisations prévues au dossier. Ils sont effectués à partir d'espèces autochtones, prélevées à proximité. Elles peuvent être aussi labellisées « végétal local » ou issues de toute démarche équivalente. Des arbres traités en têtard peuvent être prévus sur certains linéaires.

5.9 - Un programme de travaux annuel doit être établi et présenté au service en charge de la police de l'eau et transmis pour l'année N au cours du mois de mai. Il est également transmis à la fédération de pêche du département de l'Isère et à l'Office Français de la Biodiversité.

ARTICLE 6 : SUIVI DES TRAVAUX

Un suivi des travaux réalisés est mis en place afin d'analyser l'évolution dans le temps des zones qui font l'objet des aménagements réalisés.

Le bilan annuel d'activité est adressé au service en charge de la police de l'eau. Il affiche notamment les linéaires réalisés par objectif et le bilan quantitatif des actions. Un relevé photographique non exhaustif de l'état immédiat après travaux sur les secteurs caractéristiques traités est joint au bilan.

Ce suivi consiste en la remise, au terme des travaux objets de la D.I.G et dans tous les cas avant la date limite de la D.I.G, d'un rapport comportant a minima une analyse des zones aménagées avec des photographies indiquant l'état initial avant travaux, l'état immédiat après les travaux ou l'état à la date de remise du rapport. Le maître d'ouvrage peut joindre tous documents utiles à la compréhension, y compris graphiques et photographiques. Ce rapport est fourni au service chargé de la Police de l'eau.

ARTICLE 7 : PÉRIODES DE RÉALISATION DES TRAVAUX

Les travaux prévus au dossier pourront être effectués :

- tous les travaux en lit mineur du cours d'eau pour lesquels la période sera limitée du 1^{er} mai au 30 septembre.
- tous les travaux d'élagages et abattages sont réalisés entre le 1er septembre et le 1er mars, de façon à éviter les périodes de reproduction de l'avifaune, sauf cas particulier de menace immédiate pour la sécurité des biens et des personnes (pour rappel de l'article 5.3 du présent arrêté). Des interventions d'élagage ou d'abattage restent envisageables **avec avis d'un écologue** à partir du 15 août et jusqu'au 15 mars.

Le service en charge de la police de l'eau

DDT – Service Environnement – 17 Boulevard Joseph Vallier – BP 45 – 38040 Grenoble Cedex 9
mel : ddt-spe@isere.gouv.fr

L'O.F.B. (ex-AFB) : courriel : sd38@ofb.gouv.fr

D'une manière générale, les agents chargés du contrôle au titre de la police de l'eau et des milieux aquatiques auront libre accès aux installations autorisées par le présent arrêté, dans les conditions fixées par le code de l'environnement. Ils pourront demander communication de toute pièce utile au contrôle de la bonne exécution du présent arrêté.

Titre III : DISPOSITIONS GÉNÉRALES

ARTICLE 8 : DURÉE DE VALIDITÉ DE L'ARRÊTÉ

Conformément à l'article L.215-15 du code de l'environnement, la déclaration d'intérêt général a une durée de validité de **cinq ans** à compter de la signature du présent arrêté. Cette déclaration d'intérêt général est renouvelable.

ARTICLE 9 : CONFORMITÉ AU DOSSIER ET MODIFICATIONS

Conformément à l'article R.214-96 du code de l'environnement, toute modification notable des travaux doit être portée à la connaissance du service en charge de la police de l'eau qui évaluera la nécessité ou non du dépôt d'une nouvelle D.I.G.

ARTICLE 10 : DÉCLARATION DES INCIDENTS OU ACCIDENTS

Le pétitionnaire est tenu de déclarer, dès qu'il en a connaissance, au Préfet les accidents ou incidents intéressant les installations, ouvrages, travaux ou activités faisant l'objet du présent arrêté et qui sont de nature à porter atteinte aux intérêts mentionnés à l'article L.211-1 du code de l'environnement.

Sans préjudice des mesures que pourra prescrire le Préfet, le pétitionnaire devra prendre ou faire prendre toutes dispositions nécessaires pour mettre fin aux causes de l'incident ou accident, pour évaluer ses conséquences et y remédier.

Le pétitionnaire demeure responsable des accidents ou dommages qui seraient la conséquence de l'activité ou de l'exécution du plan de gestion.

ARTICLE 11 : DROITS DES TIERS ET DES PROPRIÉTAIRES RIVERAINS

Les droits des tiers sont et demeurent expressément réservés.

Les droits de pêche attachés aux parcelles et terrains riverains du cours d'eau feront l'objet, en tant que de besoin, d'un arrêté préfectoral de transfert en vertu de l'article L.435-5 du code de l'environnement.

ARTICLE 12 : AUTRES RÉGLEMENTATIONS

Le présent arrêté ne dispense en aucun cas le pétitionnaire de faire les déclarations ou d'obtenir les autorisations requises par d'autres réglementations, notamment celles visées à l'article 5 du présent arrêté.

En particulier, chaque opération du plan de gestion fait l'objet d'une démarche préalable d'évitement et de réduction des impacts sur les espèces protégées. En cas d'impact résiduel sur les espèces protégées (après mise en œuvre des mesures d'évitement et de réduction), l'opération fait l'objet d'une dérogation à la protection des espèces délivrée par le préfet conformément aux articles L.411-2 et suivants du code de l'environnement.

ARTICLE 13 : PUBLICATION ET INFORMATION DES TIERS

Le présent arrêté sera inséré au recueil des actes administratifs de la préfecture de l'Isère et sera publié sur le site internet des services de l'État en Isère pendant une durée d'au moins un an.

Une information préalablement aux travaux sera faite auprès de chaque propriétaire concerné par le pétitionnaire.

Une copie de cet arrêté et du dossier seront transmises dans les mairies des communes concernées pour affichage pendant une durée minimale d'un mois.

Une copie de cet arrêté sera également transmise à la Fédération Départementale des Associations Agréées de Pêche et de Protection du Milieu Aquatiques de l'Isère (FDPPMA38) pour suite à donner au regard de l'article L.435-5 du code de l'environnement.

ARTICLE 14 : VOIES ET DÉLAIS DE RECOURS

Cette décision est susceptible de recours contentieux devant le Tribunal Administratif territorialement compétent (Tribunal Administratif de Grenoble - 2, Place de Verdun BP1135 - 38022 Grenoble Cedex) conformément à l'article R.514-3-1 du code de l'environnement, à compter de la date de sa publication au recueil des actes administratifs de la préfecture de l'Isère ou de son affichage en mairies, par le déclarant dans un délai de deux mois et par les tiers dans un délai de quatre mois.

Toutefois, si la mise en service de l'installation n'est pas intervenue six mois après la publication ou l'affichage en mairies, le délai de recours continue à courir jusqu'à l'expiration d'une période de six mois après cette mise en service.

ARTICLE 15 : EXÉCUTION

Le Secrétaire Général de la Préfecture de l'Isère,

Le Directeur Départemental des Territoires de l'Isère,

Les maires des communes d'Allemond, Les Deux Alpes, Le Freney d'Oisans, La Garde-en-Oisans et Huez,

Le Chef du Service Départemental de l'Office Français de la Biodiversité,

sont chargés chacun en ce qui les concerne de l'exécution du présent arrêté, qui sera notifié au pétitionnaire.

Grenoble, le 04 mars 2020

Le Préfet
Pour le Préfet par délégation
Le Secrétaire Général
Signé
Philippe PORTAL



PRÉFET DE L'ISÈRE

Direction départementale des Territoires
Service Environnement

ANNEXES

à

l'arrêté préfectoral N°38-2020-

portant déclaration d'intérêt général

du programme des travaux d'entretien de la végétation sur les cours d'eau des communes
d'Allemond, Les Deux Alpes, Le Freney d'Oisans, La Garde-en-Oisans et Huez
en application de l'article L.211-7 du code de l'environnement

Pétitionnaire : Communauté de communes de l'Oisans

Le Préfet de l'Isère
Chevalier de la Légion d'Honneur,
Officier de l'ordre national du Mérite,

ANNEXE 1 : Commune d'Allemond – page 9
Cours d'eau de la Combe Gibert, torrent de Mondane et le torrent des Rivets
- Tableau des propriétaires de parcelles
- Plans parcellaires correspondants

ANNEXE 2 : Communes de La Garde-en-Oisans et Huez – page 23
Torrent de la Salle et torrent du Ribolon
Tableau des propriétaires de parcelles
Plans parcellaires correspondants

ANNEXE 3 : Communes des Deux Alpes et du Freney d'Oisans – page 33
Ruisseau de l'Alpe
Tableau des propriétaires de parcelles
Plans parcellaires correspondants

Légende des types d'occupation des parcelles concernées pour chaque secteur :

Types d'occupation	Description
Type A	Bande d'entretien de 10m le long du cours d'eau avec accès direct depuis le cours d'eau pendant un jour au maximum, une fois par an. Accès à pied. Entretien manuel.
Type B	Bande d'entretien de 10m de long avec accès traversant la parcelle pendant un jour au maximum, une fois par an. Accès possible par un engin (pour le retrait des embâcles par exemple..)
Type C	Bande d'entretien de 15m l long du cours d'eau avec travaux de terrassement sur la parcelle et avec accès à définir, pendant un jour au maximum, une fois par an.
Type D	Bande d'entretien de 15m le long du cours d'eau avec entrepôt d'outils, de matériel, d'engins et avec accès par à définir, pendant un jour au maximum, une fois par an.

Vu pour être annexées à mon arrêté N°38-2020-

du 04 mars 2020

Le Préfet

Pour le Préfet par délégation

Le Secrétaire Général

Signé

Philippe PORTAL

ANNEXE 1 : Commune d'Allemond

Cours d'eau de la Combe Gibert - Tableau des propriétaires de parcelles

Référence	Adresse	Surface (m ²)	Compte	Propriétaire	Type d'occupation des parcelles
380005 E0518	0 MAS DES SAGNES	1935	+00002	COMMUNE D ALLEMOND A LA MAIRIE 0005 CHE DES FAURES 38114 ALLEMONT	A
380005 E0520	0 MAS DES SAGNES	3040	R00014	M ROCHAS HIPPOLYTE CHEZ MME GEYMOND 0003 RUE DE LIONNE 38000 GRENOBLE	A
380005 E0533	0 MAS DES CHALMETTES	3720	@00408	PROPRIETAIRES DU BND 005 E0533	A
380005 E0686	0 AUX EMINAY	9070	@00437	PROPRIETAIRES DU BND 005 E0686	A
380005 E0687	0 AUX EMINAY	3000	@00438	PROPRIETAIRES DU BND 005 E0687	A
380005 E0688	0 AUX EMINAY	510	@00439	PROPRIETAIRES DU BND 005 E0688	A
380005 E0690	0 AUX EMINAY	1265	R00015	M ROCHAS JEAN 42800 RIVE-DE-GIER	A
380005 E0691	0 AUX EMINAY	1372	D00046	MME DESTREMONT-ROCHAT MAURICETTE JEANNE 0003 RUE BABEUF 38600 FONTAINE	A
380005 E0692	0 LA DRAYE ET SEZALAY	3023	@00440	PROPRIETAIRES DU BND 005 E0692	A
380005 E0693	0 LA DRAYE ET SEZALAY	2570	@00441	PROPRIETAIRES DU BND 005 E0693	A
380005 E0694	0 LA DRAYE ET SEZALAY	2350	@00442	PROPRIETAIRES DU BND 005 E0694 SERVICE DOM GEST PATRIMOINE PR 38100 GRENOBLE	A
380005 E0696	0 LA DRAYE ET SEZALAY	4900	@00443	PROPRIETAIRES DU BND 005 E0696	A
380005 E0697	0 LA DRAYE ET SEZALAY	590	R00111	MME ROUX 0006 PL DE STALINGRAD 38220 VIZILLE	A
380005 E0701	0 LA DRAYE ET SEZALAY	1144	G00040	M GENEVOIS ROGER JEAN BAPTISTE EHPAD LES MATTONS 0000 CHE DES MATTO NS 38220 VIZILLE	A
380005 E0702	0 LA DRAYE ET SEZALAY	1126	G00040	M GENEVOIS ROGER JEAN BAPTISTE EHPAD LES MATTONS 0000 CHE DES MATTO NS 38220 VIZILLE	A
380005 E0716	0 LA COMBE	4896	D00167	M DEGOUT DE VISSAC PATRICE ALBERT 0272 RUE DE PEPEIOUX 26140 ALBON	A
380005 E0905	0 BLACHE CROS	853	M00078	M MICHEL FERDINAND PIERRE ADOLPHE CITE DES JARDINS 0018 RUE LOUIS AVRI L 38220 VIZILLE	A
380005 E0916	0 BLACHE CROS	10470	@00479	PROPRIETAIRES DU BND 005 E0916	A
380005 E0917	0 BLACHE CROS	1150	+00002	COMMUNE D ALLEMOND A LA MAIRIE 0005 CHE DES FAURES 38114 ALLEMONT	A
380005 E0918	0 BLACHE CROS	4220	@00480	PROPRIETAIRES DU BND 005 E0918 AU BOURG VILLARD-BONNOT 38190 BRIGNOUD	A
380005 E0920	0 BLACHE CROS	2150	D00167	M DEGOUT DE VISSAC PATRICE ALBERT 0272 RUE DE PEPEIOUX 26140 ALBON	A
380005 E0921	0 BLACHE CROS	680	T00077	M TORD JACQUES PAUL ALEXANDRE 0009 RUE DESBORDES VALMORE 75016 PARIS 16	A
380005 E0922	0 BLACHE CROS	580	R00111	MME ROUX 0006 PL DE STALINGRAD 38220 VIZILLE	A
380005 E0923	0 BLACHE CROS	2190	G00058	MME GIVERT ANTOINE AU BOURG 38330 SAINT-ISMIER	A
380005 E0924	0 GRAMOLET	3845	R00019	M ROCHAS PIERRE SERAPHIN CHEZ MME HUGUETTE MEDAVIT 0000 RUE D U PONT 38220 SAINT-PIERRE-DE-MESAGE	A
380005 E0925	0 GRAMOLET	2105	V00102	M VELLER PIERRE LOUIS ALFRED 0021 AV CHION DUCOLLET LA MURE 38350 LA MURE D ISERE	A
380005 E0926	0 GRAMOLET	650	R00230	MME ROCHAS ODETTE MARIE JOSEPHINE 0060 CHE DE LA TOUR 38114 ALLEMONT	A
380005 E0965	0 LA PONCERE	10600	+00002	COMMUNE D ALLEMOND A LA MAIRIE 0005 CHE DES FAURES 38114 ALLEMONT	A
380005 E0966	0 LA PONCERE	2000	M00296	MME MATHIEU MARIE-CHARLOTTE MAGALI YVONNE 3 RSD LES TERRES DE SAIN 1256 CHE DE ST MARC 13410 LAMBESC	A
380005 E1016	0 LE CRET	8545	@00493	PROPRIETAIRES DU BND 005 E1016	A
380005 E1018	0 LE CRET	3650	R00228	MME ROCHAS ODETTE MARIE JOSEPHINE 0060 CHE DE LA TOUR 38114 ALLEMONT	A
380005 E1019	0 LE CRET	4080	D00141	M DUPRE PAUL HENRI JEAN 0080 CHE DE LA JORE 38114 ALLEMONT	A
380005 E1020	0 LE PLANTAY	4380	@00494	PROPRIETAIRES DU BND 005 E1020 LOT DU MIDI 38760 VARCES-ALLIERES-ET-RISSET	A
380005 E1022	0 LE PLANTAY	700	G00219	MME GRENIER JOELLE HENRIETTE NELLY 0008 PL PAUL MISTRAL 38000 GRENOBLE	A
380005 E1086	0 LA REY	15590	V00071	M VERNY ANDRE ETIENNE REMY 0195 RTE DES FONDERIES ROYALES 38114 ALLEMONT	A
380005 E1266	0 LES ECONGERES	5646	L00111	M LAFAY ANDRE GEORGES CHALET LES ECONGERES 0600 RTE DU VIL LAGE 38114 ALLEMONT	A

128595

Cours d'eau de la Combe Gibert - Plans parcellaires correspondants

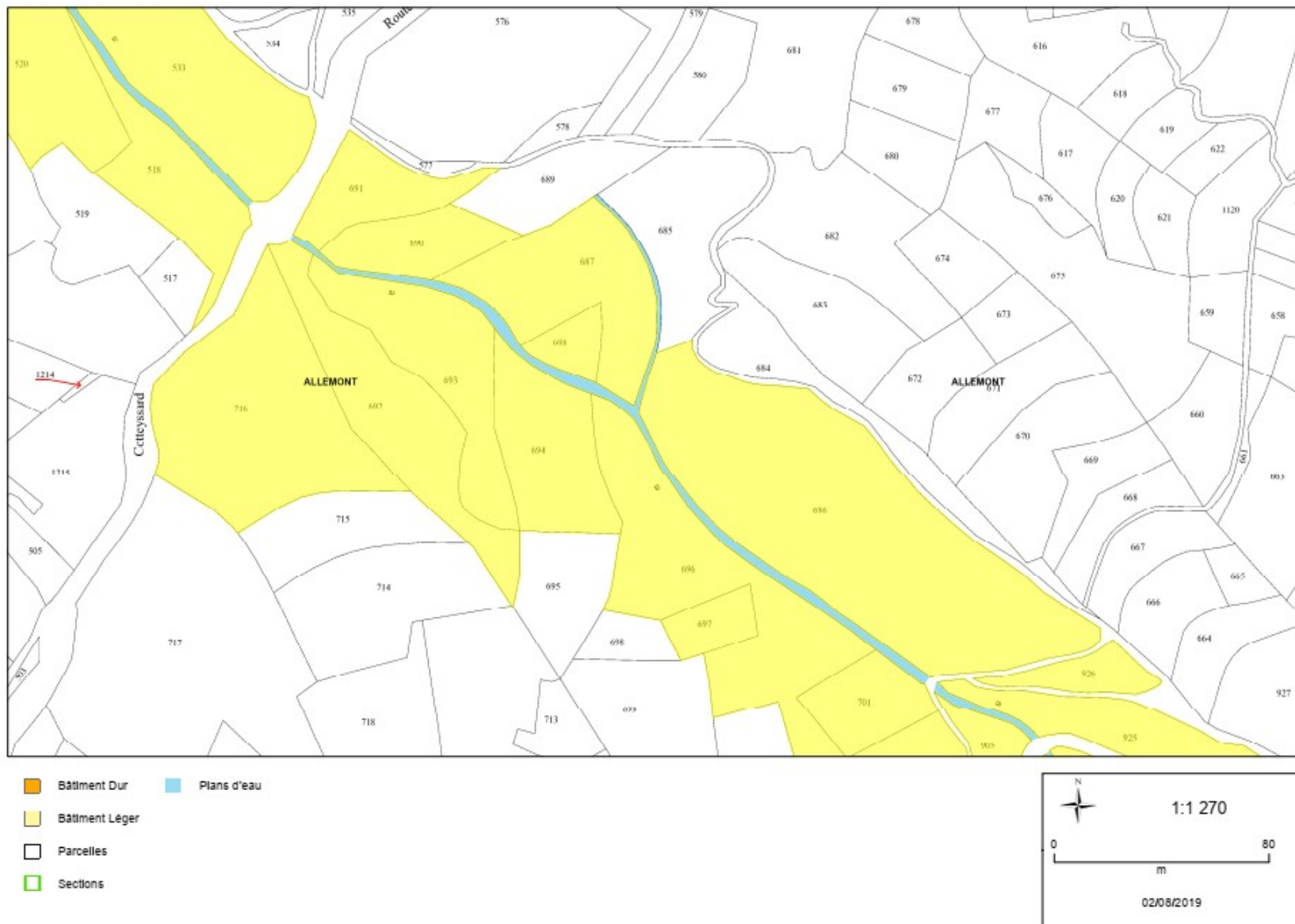

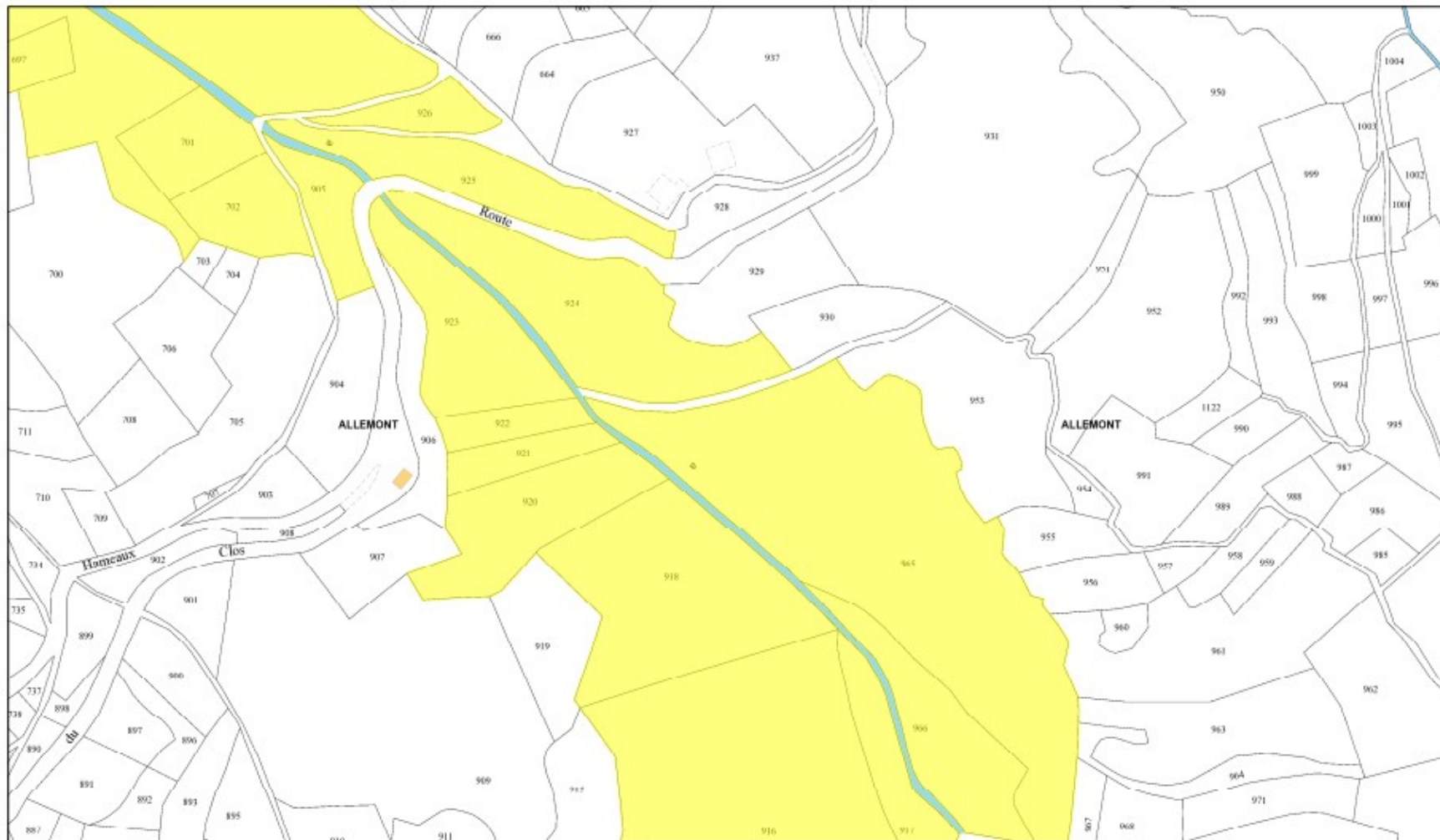

- Bâtiment Dur
- Bâtiment Léger
- Parcelles
- Sections
- Plans d'eau

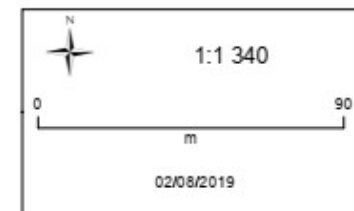

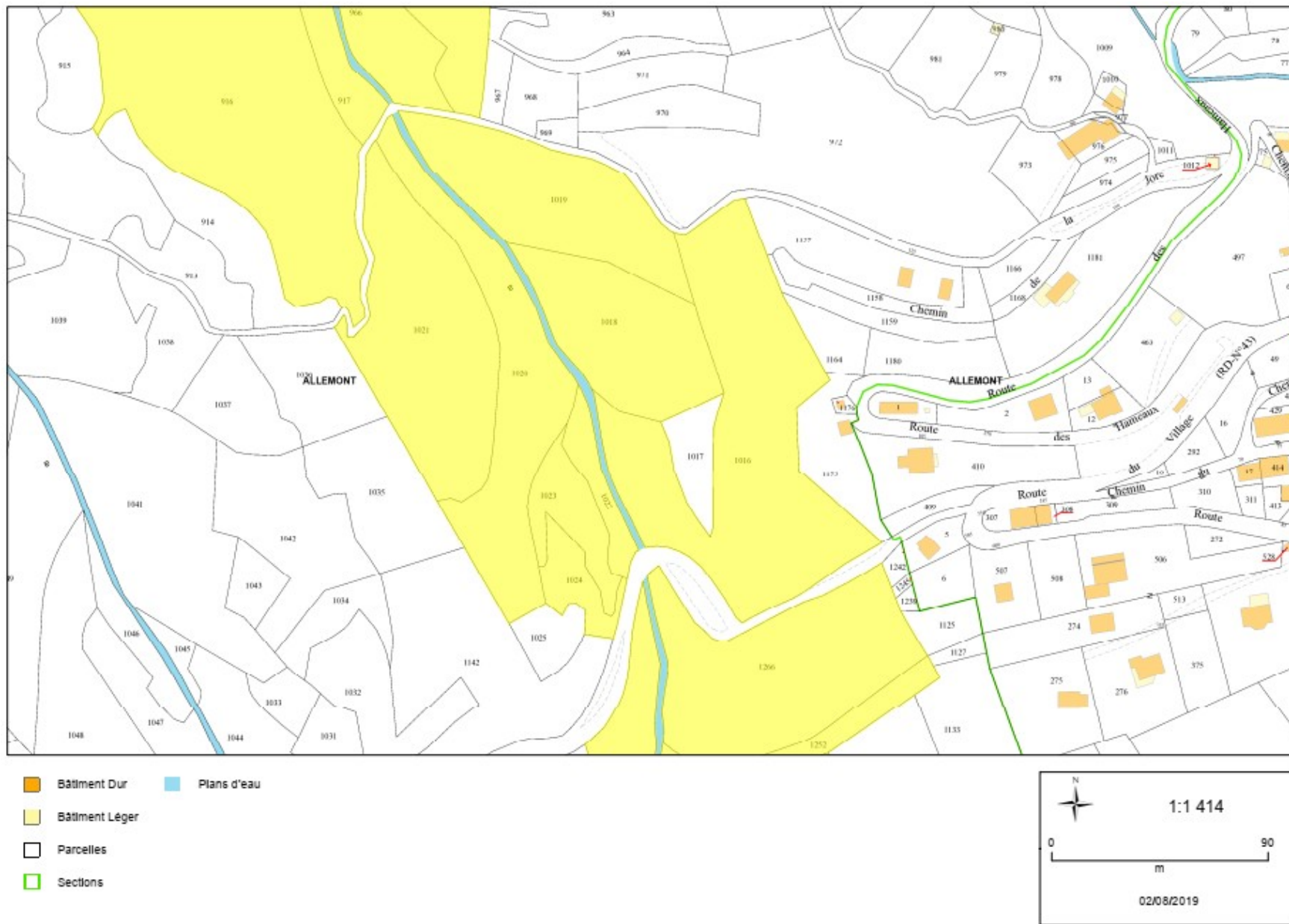

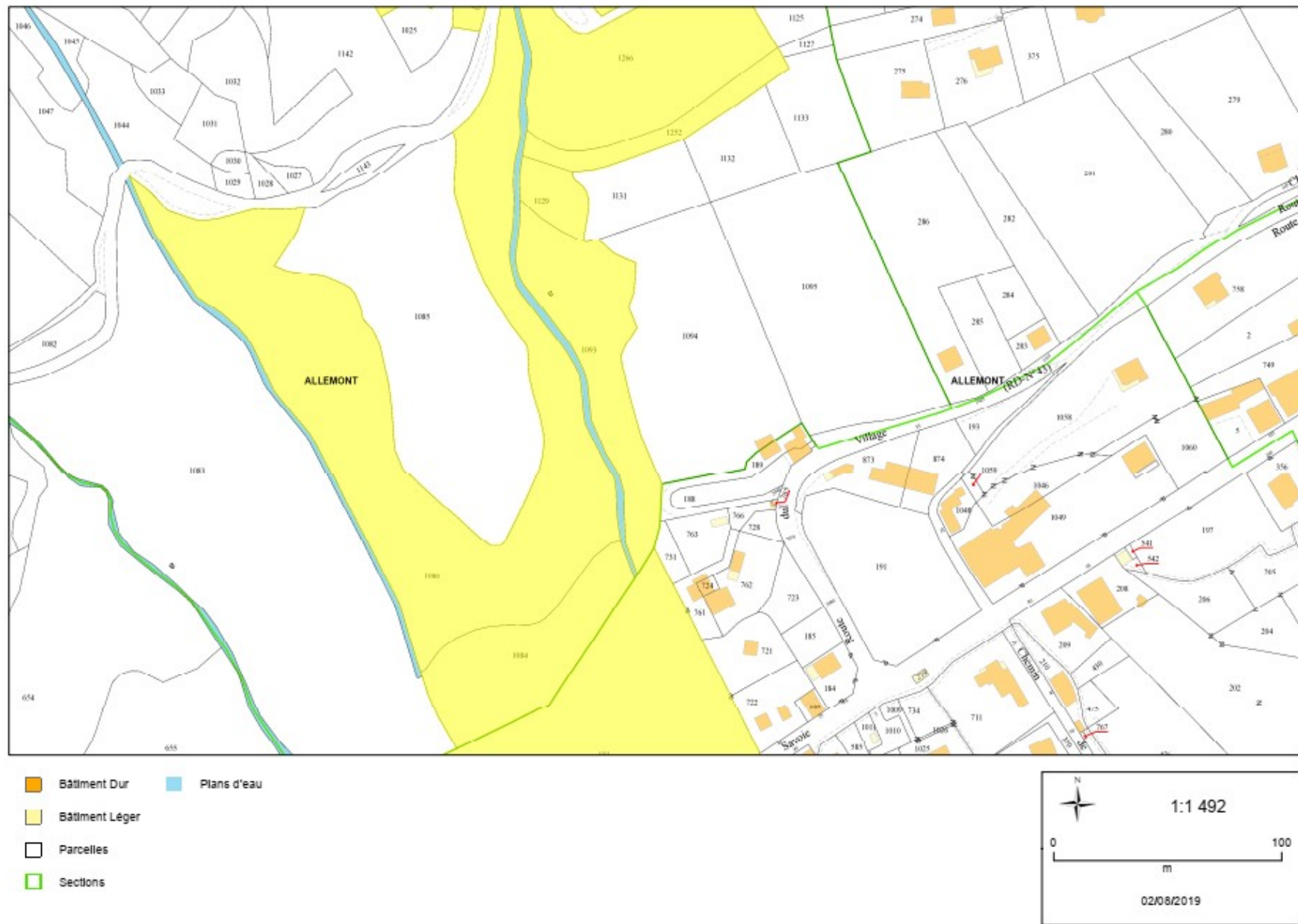

Torrent de Mondane - Tableau des propriétaires de parcelles

Référence	Adresse	Surface (m ²)	Compte	Propriétaire	Occupation
380005 E0767	0 PISSAT	672	V00165	M VILLARET PIERRE ALAIN 0004 CITEDES CAUSSES 12100 MILLAU	A
380005 E0768	0 PISSAT	215	V00165	M VILLARET PIERRE ALAIN 0004 CITEDES CAUSSES 12100 MILLAU	A
380005 E0775	0 CRE DES BAUX	5509	@00467	PROPRIETAIRES DU BND 005 E0775	A
380005 E0777	0 CRE DES BAUX	840	M00035	M MICHEL HUGUES HIPPOLYTE DIT CHAUTREUX CHEZ MME VEUVE PERRIN LE CLOT 38114 ALLEMONT	A
380005 E0778	0 CRE DES BAUX	1093	G00308	M GASPARD ROBERT MARCEL 0055 RTE DE LA TRAVERSE 38114 ALLEMONT	A
380005 E0780	0 CRE DES BAUX	1170	Z00006	MME ZOUGS MARIE 0013 RUE DE LA REPUBLIQUE 69600 OULLINS	A
380005 E0781	0 CRE DES BAUX	109	F00155	M FAVIER DENIS MARCEL YVES 0064 LOT LE GRAND PRE VERT 38410 SAINT-MARTIN-D URIAGE	A
380005 E0782	0 CRE DES BAUX	190	F00155	M FAVIER DENIS MARCEL YVES 0064 LOT LE GRAND PRE VERT 38410 SAINT-MARTIN-D URIAGE	A
380005 E0854	0 COTASSE	1285	M00305	M MASSIOT LUDOVIC JEAN NICOLAS LE CLOT 0030 CHE DE COTASSE 38114 ALLEMONT	A
380005 E0855	0 COTASSE	1181	M00035	M MICHEL HUGUES HIPPOLYTE DIT CHAUTREUX CHEZ MME VEUVE PERRIN LE CLOT 38114 ALLEMONT	A
380005 E0857	0 COTASSE	1170	M00199	MME MICHEL MARIE LOUISE JOELLE 0004 RUE MOUNIER 38800 PONT DE CLAIX	A
380005 E0858	0 COTASSE	978	G00147	MME GENEVOIS ELISABETH ANDREE CHEZ MME GARNIER REGINE 0006 PL DES JACOBINS 38130 ECHIROLLES	A
380005 E0859	0 COTASSE	377	G00147	MME GENEVOIS ELISABETH ANDREE CHEZ MME GARNIER REGINE 0006 PL DES JACOBINS 38130 ECHIROLLES	A
380005 E1067	0 GRANDES PIECES	3549	@00500	PROPRIETAIRES DU BND 005 E1067	A
380005 E1068	0 GRANDES PIECES	1470	L00122	M LIBERA ERNEST 0010 RUE DE BELLEDONNE 38180 SEYSSINS	A
380005 E1070	0 GRANDES PIECES	340	F00074	MME FLANDIN MICHELE FERNANDE SUZANNE 3 CHEMIN DE PIED MOUTET PRES DES ROC HES 38520 LE BOURG D OISANS	A
380005 E1071	0 GRANDES PIECES	430	C00302	MME CHAIX MARIE VIRGINIE 0000 AV DE VENARIA 38220 VIZILLE	A
380005 E1074	0 GRANDES PIECES	540	F00129	M FAVIER SERGE EMILE 0016 RTE DE DOMENJOD SAINT DENIS 97490 SAINTE CLOTILDE	A
380005 E1075	0 GRANDES PIECES	1295	S00013	M SERT LEON GERARD 0040 RTE DE SAVOIE 38114 ALLEMONT	A
380005 E1077	0 GRANDES PIECES	2597	C00255	MME CUZIN JOSIANE PAULE ANGELE 0006 ALL DE BELLEDONNE 38130 ECHIROLLES	A
380005 E1079	0 GRANDES PIECES	1949	O00067	M OLLIVIER JEAN-PHILIPPE ROBERT 0195 RTE DU VILLAGE 38114 ALLEMONT	A
380005 E1080	0 GRANDES PIECES	4090	C00150	MME CHAROSSE JOSEPHINE LA FONDERIE 38114 ALLEMONT	A
380005 E1082	0 CARRIERE	755	V00071	M VERNEY ANDRE ETIENNE REMY 0195 RTE DES FONDERIES ROYALES 38114 ALLEMONT	A
380005 E1083	0 CARRIERE	19432	V00071	M VERNEY ANDRE ETIENNE REMY 0195 RTE DES FONDERIES ROYALES 38114 ALLEMONT	A
380005 F0424	0 PRE DU RIF	450	E00012	M ESPIE AUGUSTIN MARIUS ALBERT 0004 CHE DE JALLIERES 38240 MEYLAN	A
380005 F0425	0 PRE DU RIF	204	G00308	M GASPARD ROBERT MARCEL 0055 RTE DE LA TRAVERSE 38114 ALLEMONT	A
380005 F0426	0 PRE DU RIF	670	R00101	MME ROGNIN MARGUERITE JOSEPHINE 0010 RUE VICTOR HUGO 38320 EYBENS	A
380005 F0428	0 PRE DU RIF	1430	G00006	M GASPARD HIPPOLYTE SOUS LA TRAVERSE 38114 ALLEMONT	A
380005 F0448	0 PRE DU RIF	13120	@00561	PROPRIETAIRES DU BND 005 F0448	A
380005 F0592	0 CREY JEAN FAURE ET PRE NOU	2130	P00027	M PERRIN FREDERIC LE CLOT 38114 ALLEMONT	A
380005 F0593	0 CREY JEAN FAURE ET PRE NOU	370	M00142	MME MICHEL AUGUSTINE LE CLOT 38114 ALLEMONT	A
380005 F0594	0 CREY JEAN FAURE ET PRE NOU	880	G00147	MME GENEVOIS ELISABETH ANDREE CHEZ MME GARNIER REGINE 0006 PL DES JACOBINS 38130 ECHIROLLES	A
380005 F0595	0 CREY JEAN FAURE ET PRE NOU	1060	M00305	M MASSIOT LUDOVIC JEAN NICOLAS LE CLOT 0030 CHE DE COTASSE 38114 ALLEMONT	A
380005 F0596	0 CREY JEAN FAURE ET PRE NOU	520	C00046	M CHRISTAUD JOANNY CLEMENT 0022 RUE ALBERT THOMAS 38100 GRENOBLE	A
380005 F0597	0 CREY JEAN FAURE ET PRE NOU	2450	@00590	PROPRIETAIRES DU BND 005 F0597	A
380005 F0602	0 CREY JEAN FAURE ET PRE NOU	680	F00069	MME FAVIER MARIE LOUISE 0060 RTE DE LA VILLE 38114 ALLEMONT	A
380005 F0603	0 CREY JEAN FAURE ET PRE NOU	2260	@00594	PROPRIETAIRES DU BND 005 F0603	A
380005 F0624	0 CREY JEAN FAURE ET PRE NOU	560	@00597	PROPRIETAIRES DU BND 005 F0624 CREY JEAN FAURE ET PRE NOU 38114 ALLEMONT	A
380005 F0625	0 CREY JEAN FAURE ET PRE NOU	4165	M00321	M MICHEL JEAN BAPTISTE FRANCOIS MARIUS CHEZ M MICHEL DANIEL 0150 RTE DE SAV OIE 38114 ALLEMONT	A
380005 F0639	0 CREY JEAN FAURE ET PRE NOU	195	M00321	M MICHEL JEAN BAPTISTE FRANCOIS MARIUS CHEZ M MICHEL DANIEL 0150 RTE DE SAV OIE 38114 ALLEMONT	A
380005 F0640	0 CREY JEAN FAURE ET PRE NOU	1000	R00228	MME ROCHAS ODETTE MARIE JOSEPHINE 0060 CHE DE LA TOUR 38114 ALLEMONT	A
380005 F0654	0 SUR LA CHAPELLE	11940	V00071	M VERNEY ANDRE ETIENNE REMY 0195 RTE DES FONDERIES ROYALES 38114 ALLEMONT	A
380005 F0655	0 SUR LA CHAPELLE	8590	V00071	M VERNEY ANDRE ETIENNE REMY 0195 RTE DES FONDERIES ROYALES 38114 ALLEMONT	A
380005 AD0177	0 AU DESSUS DE LA CHAPELLE	13022	V00071	M VERNEY ANDRE ETIENNE REMY 0195 RTE DES FONDERIES ROYALES 38114 ALLEMONT	A

116932

Torrent de Mondane - Plans parcellaires correspondants

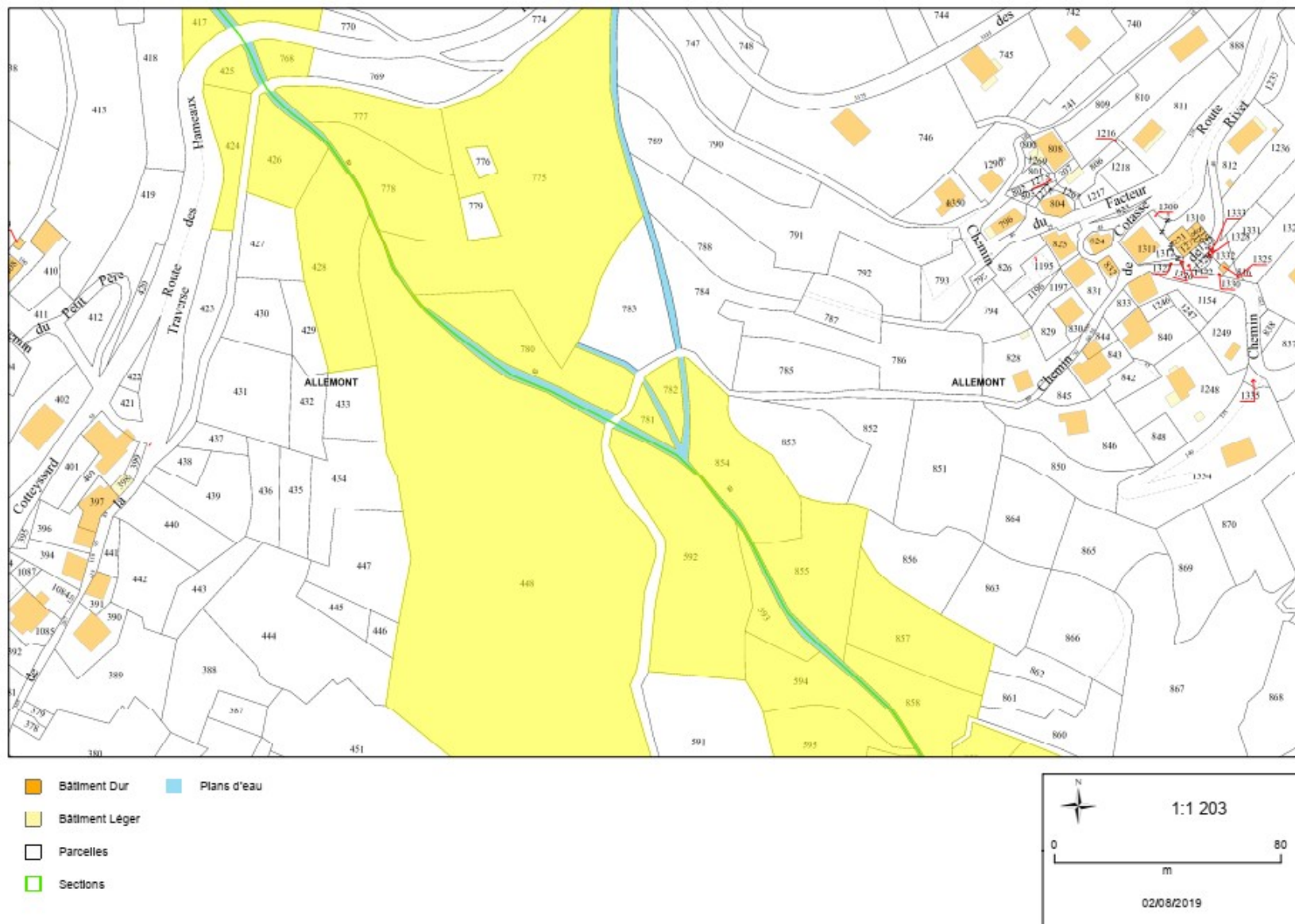

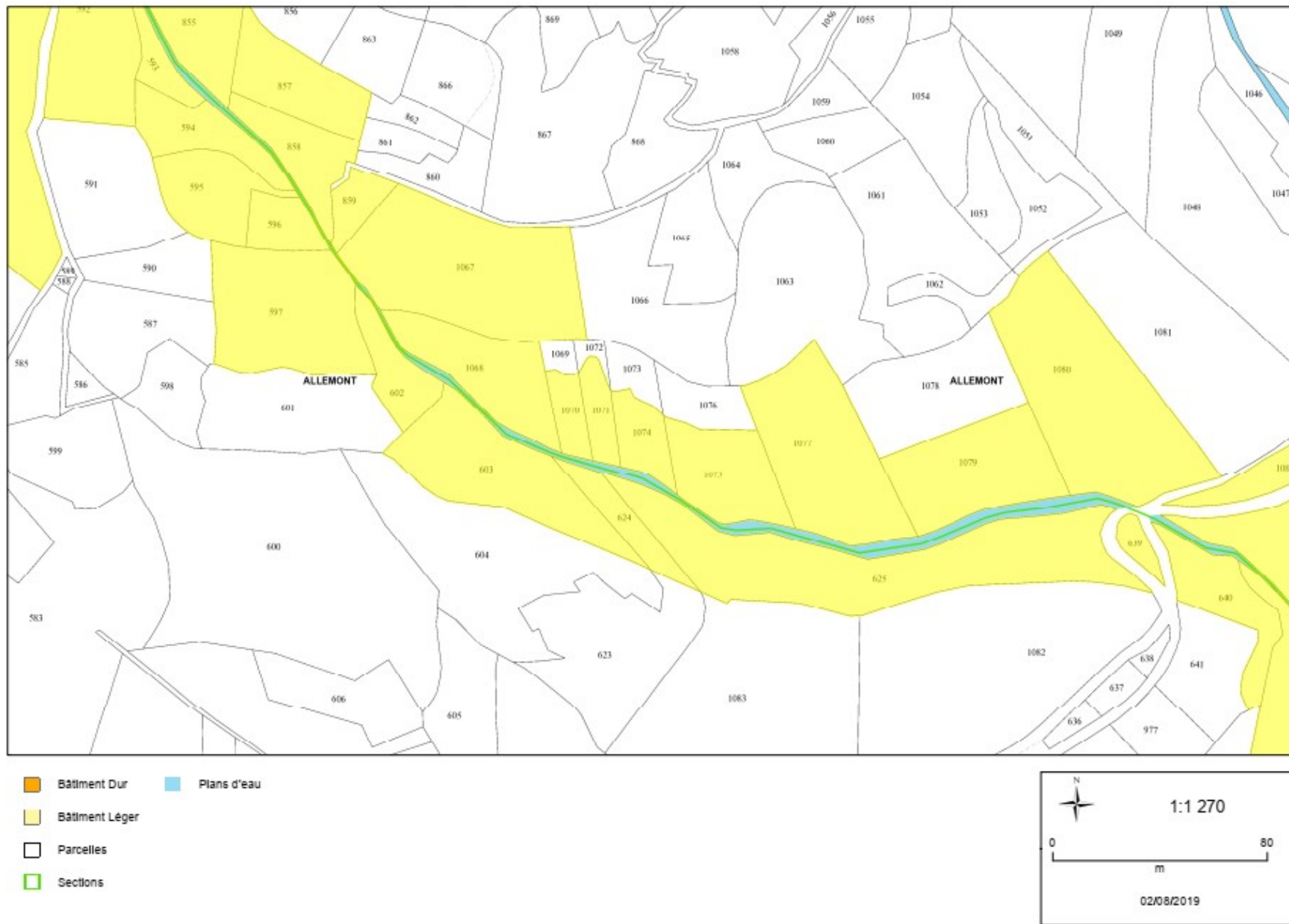

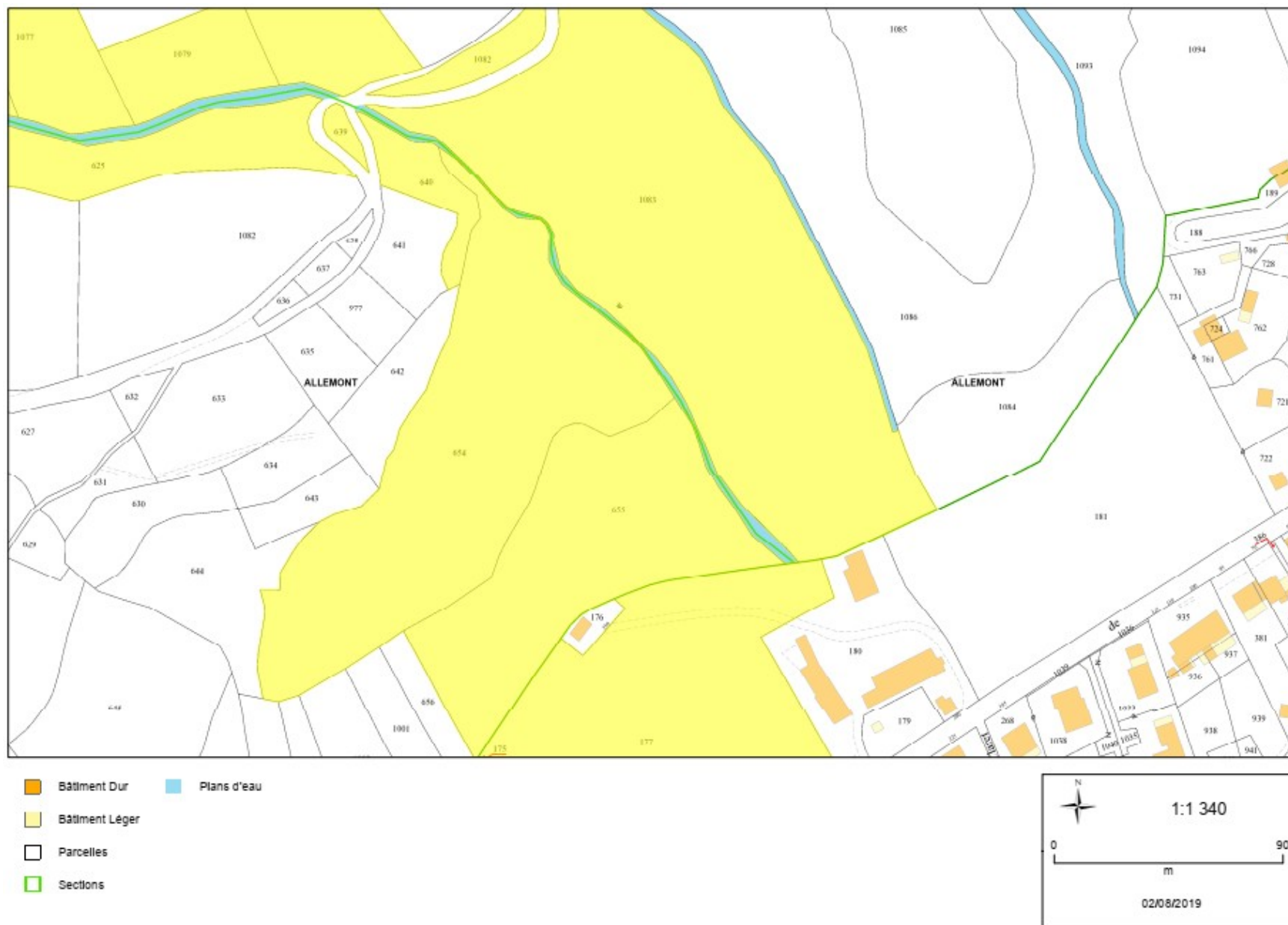

Torrent des Rivets - Tableau des propriétaires de parcelles

Référence	Adresse	Surface (m²)	Compte	Propriétaire	Type d'occupation des parcelles
380005 E0516	0 MAS DES SAGNES	4510	+00002	COMMUNE D ALLEMOND A LA MAIRIE 0005 CHE DES FAURES 38114 ALLEMONT	A
380005 E0709	0 LA DRAYE ET SEZALAY	340	M00305	M MASSIOT LUDOVIC JEAN NICOLAS LE CLOT 0030 CHE DE COTASSE 38114 ALLEMONT	A
380005 E0710	0 LA DRAYE ET SEZALAY	960	R00038	MME ROUSSET MARIE THERESE 0003 RUE EUGENE DELACROIX 38000 GRENOBLE	A
380005 E0714	0 LA COMBE	2680	M00142	MME MICHEL AUGUSTINE LE CLOT 38114 ALLEMONT	A
380005 E0715	0 LA COMBE	1670	D00167	M DEGOUT DE VISSAC PATRICE ALBERT 0272 RUE DE PEPEIOUX 26140 ALBON	A
380005 E0716	0 LA COMBE	4896	D00167	M DEGOUT DE VISSAC PATRICE ALBERT 0272 RUE DE PEPEIOUX 26140 ALBON	A
380005 E0717	0 LA COMBE	7905	A00043	M ARMAND YVES AIME 0006BRUE FANTIN LATOUR 38000 GRENOBLE	A
380005 E0718	0 LA COMBE	2740	M00142	MME MICHEL AUGUSTINE LE CLOT 38114 ALLEMONT	A
380005 E0719	0 LA COMBE	2690	@00449	PROPRIETAIRES DU BND 005 E0719	A
380005 E0720	0 LA COMBE	1440	M00305	M MASSIOT LUDOVIC JEAN NICOLAS LE CLOT 0030 CHE DE COTASSE 38114 ALLEMONT	A
380005 E0721	0 LA COMBE	2450	@00450	PROPRIETAIRES DU BND 005 E0721	A
380005 E0722	0 LA COMBE	1440	@00451	PROPRIETAIRES DU BND 005 E0722	A
380005 E0733	0 LE TRAVERS	830	C00335	MME CIPRIANO JACQUELINE ANTOINETTE 0007 RUE DELAYANT 17000 LA ROCHELLE	A
380005 E0734	0 LE TRAVERS	282	M00305	M MASSIOT LUDOVIC JEAN NICOLAS LE CLOT 0030 CHE DE COTASSE 38114 ALLEMONT	A
380005 E0876	0 RIVET	1260	F00160	M FAVIER ALEXANDRE MICHEL 0168 RUE CHAROLAISE DES CHARMES 69520 GRIGNY	A
380005 E0877	0 RIVET	240	M00199	MME MICHEL MARIE LOUISE JOELLE 0004 RUE MOUNIER 38800 PONT DE CLAIX	A
380005 E0878	0 RIVET	1430	M00199	MME MICHEL MARIE LOUISE JOELLE 0004 RUE MOUNIER 38800 PONT DE CLAIX	A
380005 E0893	0 RIVET	870	J00127	M JUGE PATRICE FERNAND HENRI 0269 RTE DE LA CHAUDANE 69700 CHASSAGNY	A
380005 E0895	0 RIVET	930	F00115	MME FAVIER SIMONE RENEE ALICE LE CLOT 0050 CHE DE COTASSE 38114 ALLEMONT	A
380005 E0899	0 RIVET	545	M00051	M MILLIN GASTON MARCEL 0003 RUE CARNOT 38220 VIZILLE	A
380005 E0900	0 RIVET	747	J00127	M JUGE PATRICE FERNAND HENRI 0269 RTE DE LA CHAUDANE 69700 CHASSAGNY	A
380005 E0901	0 BLACHE CROS	725	M00078	M MICHEL FERDINAND PIERRE ADOLPHE CITE DES JARDINS 0018 RUE LOUIS AVRI L 38220 VIZILLE	A
380005 E0902	0 BLACHE CROS	443	F00005	M FAVIER AUGUSTIN CELESTIN CHEZ MR OLLIVERO JEAN 0006 RUE YVES FARGES 38400 ST MARTIN D HERES	A
380005 E0909	0 BLACHE CROS	10790	@00475	PROPRIETAIRES DU BND 005 E0909 AU BOURG VILLARD-BONNOT 38190 BRIGNOUD	A
380005 E0910	0 BLACHE CROS	760	+00002	COMMUNE D ALLEMOND A LA MAIRIE 0005 CHE DES FAURES 38114 ALLEMONT	A
380005 E1039	0 LE PLANTAY	3400	F00160	M FAVIER ALEXANDRE MICHEL 0168 RUE CHAROLAISE DES CHARMES 69520 GRIGNY	A
380005 E1040	0 LE PLANTAY	1670	F00160	M FAVIER ALEXANDRE MICHEL 0168 RUE CHAROLAISE DES CHARMES 69520 GRIGNY	A
380005 E1041	0 LE PLANTAY	5630	+00108	EDF SA DAIP CC PFA-OC 5550 BP 43 0037 RUE DIDEROT 38000 GRENOBLE	A
380005 E1044	0 LE PLANTAY	1467	M00313	M MOYON PHILIPPE YVES JOSEPH 0155 RTE DE LA VILLE 38114 ALLEMONT	A
380005 E1045	0 LE PLANTAY	233	M00313	M MOYON PHILIPPE YVES JOSEPH 0155 RTE DE LA VILLE 38114 ALLEMONT	A
380005 E1046	0 GRANDES PIECES	835	+00108	EDF SA DAIP CC PFA-OC 5550 BP 43 0037 RUE DIDEROT 38000 GRENOBLE	A
380005 E1047	0 GRANDES PIECES	1666	M00192	M MANIN YVES ARMAND 0004 PL GRAND PLACE 92350 LE PLESSIS ROBINSON	A
380005 E1048	0 GRANDES PIECES	4455	M00192	M MANIN YVES ARMAND 0004 PL GRAND PLACE 92350 LE PLESSIS ROBINSON	A
380005 E1049	0 GRANDES PIECES	3420	C00297	M CURTAUD ANDRE LOUIS 0001 IMP SAINT JEAN 26110 VINSOBRES	A
380005 E1050	0 GRANDES PIECES	7290	F00069	MME FAVIER MARIE LOUISE 0060 RTE DE LA VILLE 38114 ALLEMONT	A
380005 E1083	0 CARRIERE	19432	V00071	M VERNEY ANDRE ETIENNE REMY 0195 RTE DES FONDERIES ROYALES 38114 ALLEMONT	A
380005 E1084	0 LA REY	3200	V00071	M VERNEY ANDRE ETIENNE REMY 0195 RTE DES FONDERIES ROYALES 38114 ALLEMONT	A
380005 E1086	0 LA REY	15590	V00071	M VERNEY ANDRE ETIENNE REMY 0195 RTE DES FONDERIES ROYALES 38114 ALLEMONT	A
380005 E1215	0 MAS DES SAGNES	2285	R00197	M ROUGIER ROLAND LEON FERDINAND 0460 N ROUTE NATIONALE 91 38220 SECHILLENNE	A

124146

Torrent des Rivets - Plans parcellaires correspondants

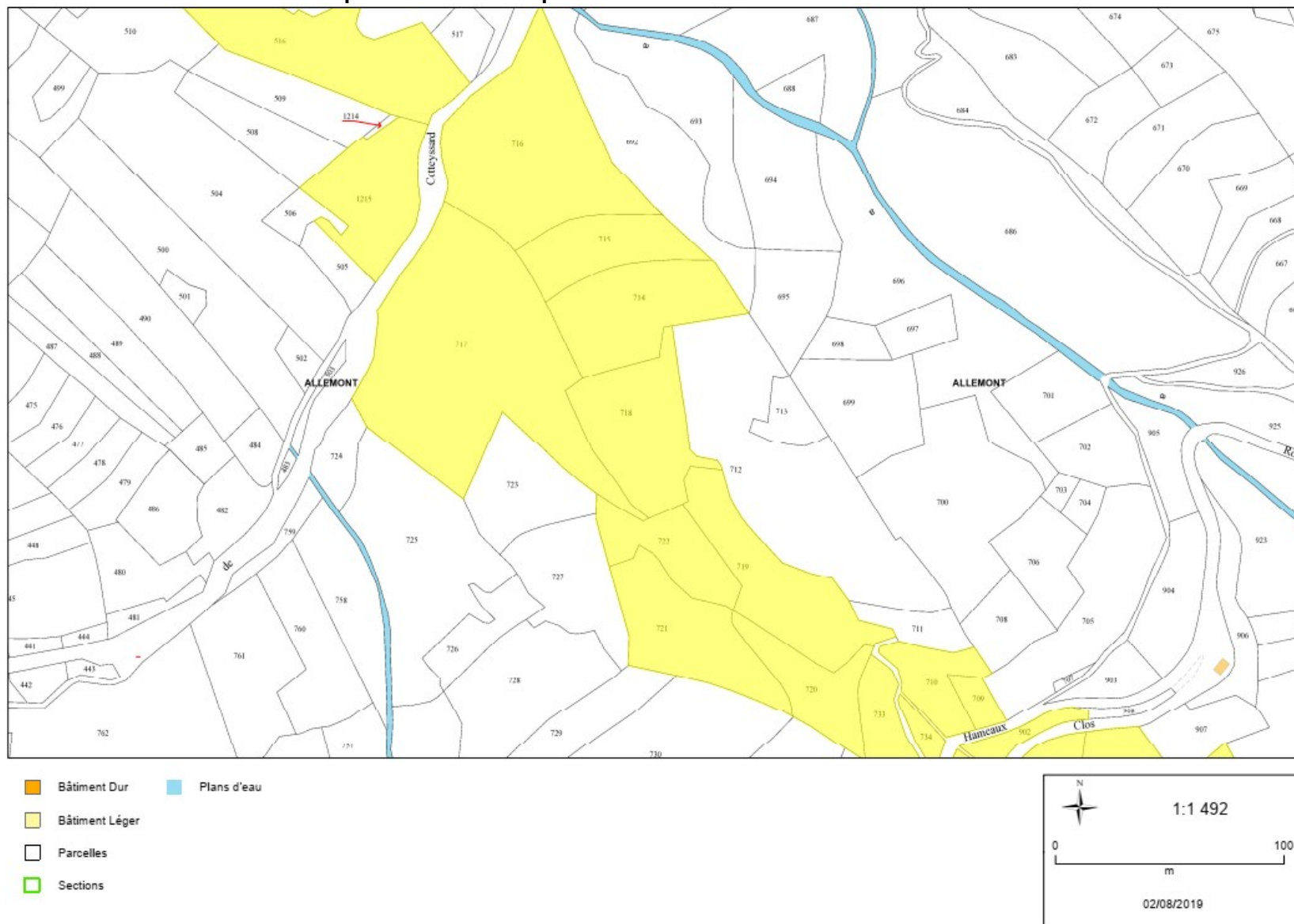

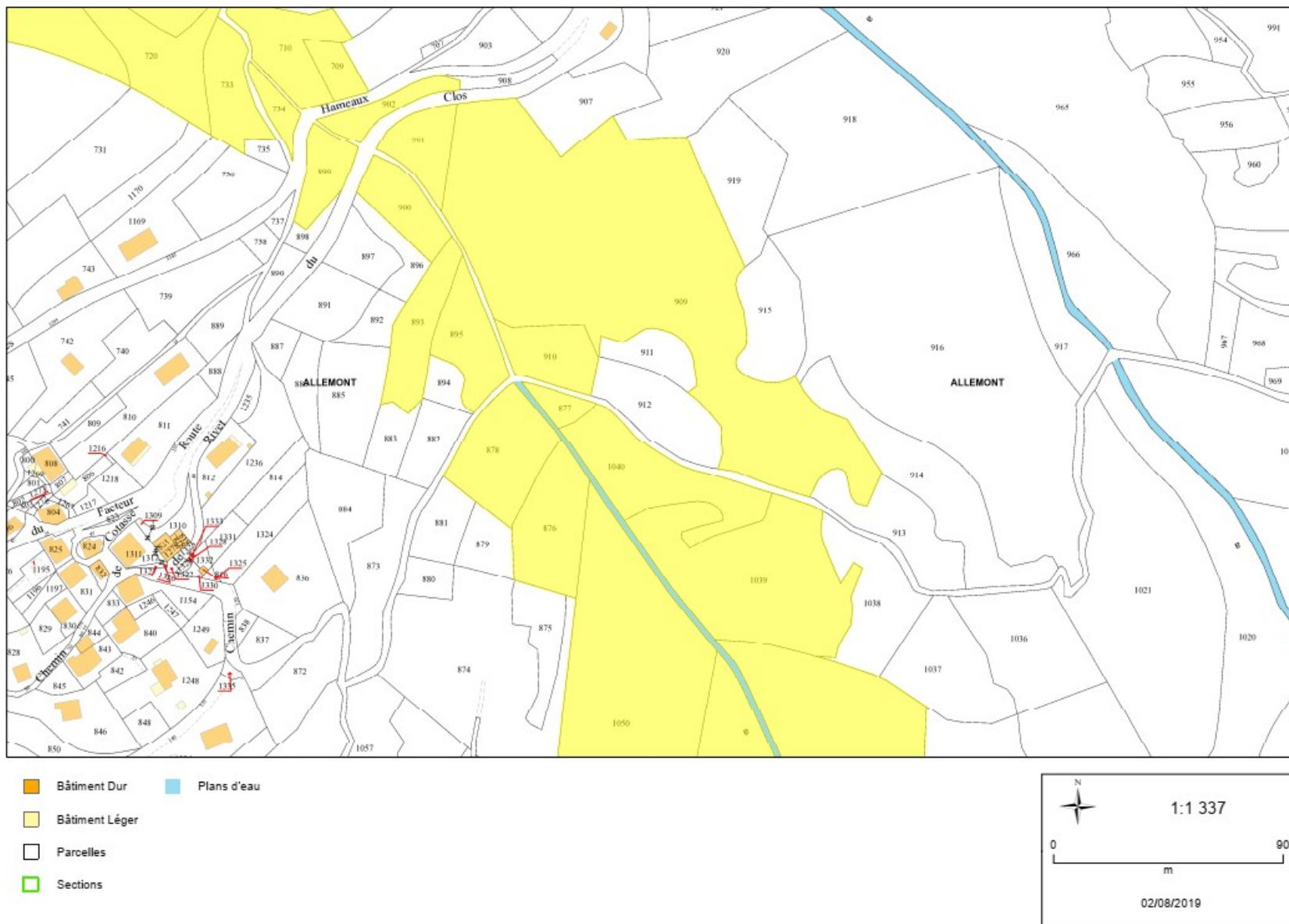

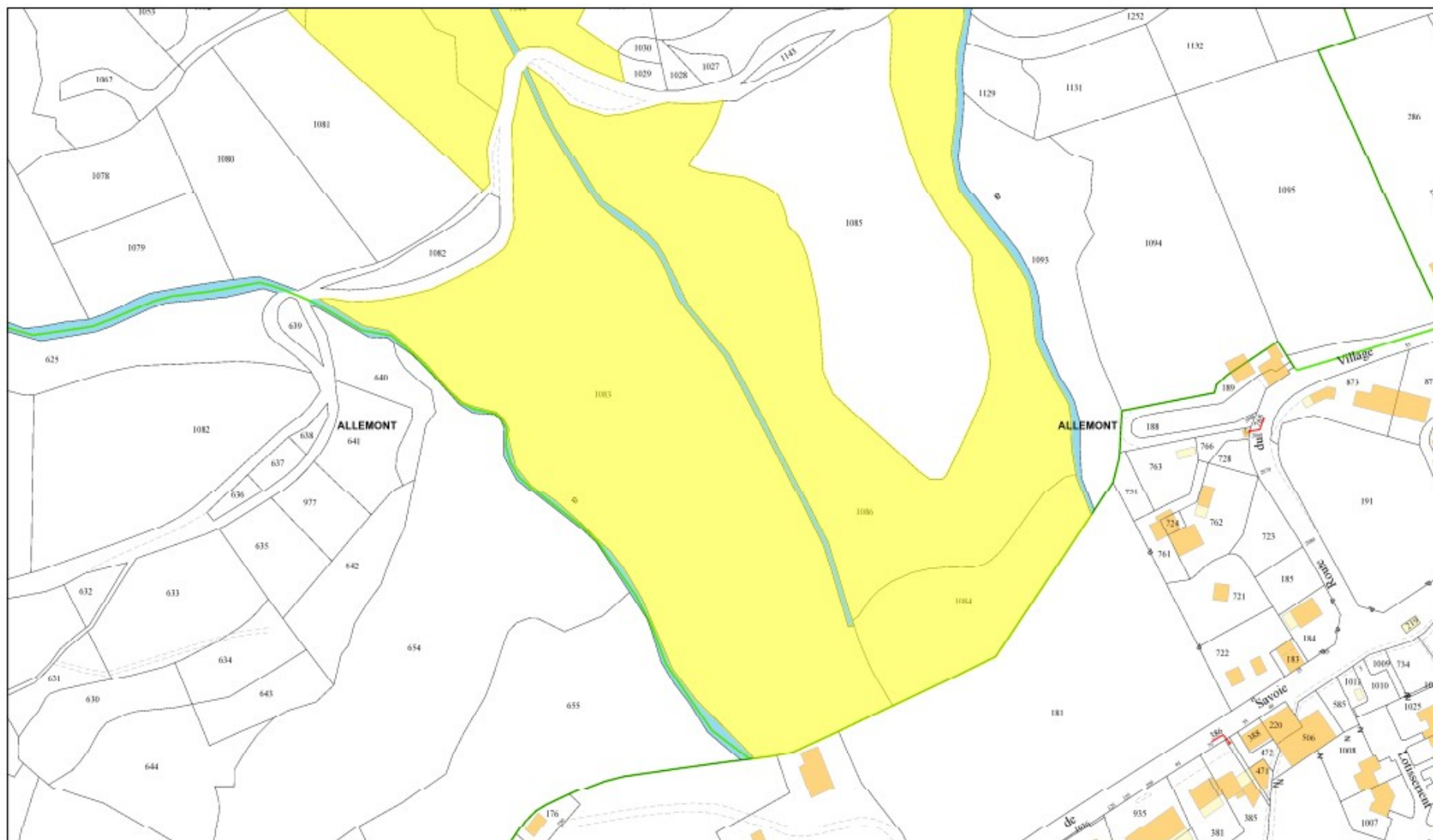

- Bâtiment Dur
- Bâtiment Léger
- Parcelles
- Sections
- Plans d'eau

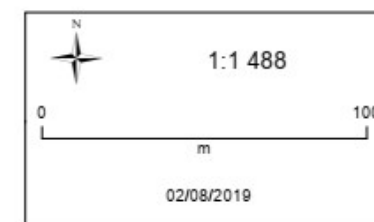

ANNEXE 2 : Communes de La Garde-en-Oisans et Huez

Torrent de la Salle - Tableau des propriétaires de parcelles

Référence	Adresse	Surface (m ²)	Compte	Propriétaire	Type d'occupation de la parcelle
380177 A0205	0 LA MEILLETTE	628	C00087	M CHALVIN JEAN ANDRE HAMEAU DE LA SALE 38520 GARDE (LA)	A
380177 A0206	0 LA MEILLETTE	2997	C00087	M CHALVIN JEAN ANDRE HAMEAU DE LA SALE 38520 GARDE (LA)	A
380177 A0207	0 LA MEILLETTE	880	B00086	M BORY MARC LOUIS AUGUSTE 24 RTE DE LA COTE LE VILLAGE 38320 EYBENS	A
380177 A0208	0 LA MEILLETTE	4000	V00161	MME VEYRAT MARIE JEANNE AGNES PLAN MENU 0010 RUE DU STADE 38500 COUBLEVIE	A
380177 A0209	0 LA MEILLETTE	400	R00021	M ROCHE THEOPHILE AU RIBOT HUEZ 38750 L ALPE D HUEZ	A
380177 A0210	0 LA MEILLETTE	2540	M00068	M MOURA PHILIPPE RAYMOND 0024 RUE DU PARADIS 38520 LE BOURG D OISANS	A
380177 A0229	0 LA MEILLETTE	3300	@00027	PROPRIETAIRES DU BND 177 A0229 "LE RIBOT D'EN HAUT" GARDE (LA) 38520 LE BOURG D OISANS	A
380177 A0248	0 LA MEILLETTE	11380	+00004	COMMUNE DE LA GARDE A LA MAIRIE 38520 GARDE (LA)	A
380177 A0251	0 LA MEILLETTE	5050	@00030	PROPRIETAIRES DU BND 177 A0251 "LE RIBOT D'EN HAUT" GARDE (LA) 38520 LE BOURG D OISANS	A
380177 A0252	0 LA MEILLETTE	2500	@00031	PROPRIETAIRES DU BND 177 A0252 L'ALPE D'HUEZ HUEZ 38750 L ALPE D HUEZ	A
380177 A0253	0 LA MEILLETTE	994	@00032	PROPRIETAIRES DU BND 177 A0253	A
380177 A0265	0 HAMEAU DU RIBAUD	221	V00144	M VIEUX-COMBE GUILLAUME 0580 RTE DE LA COLLAY 74930 PERS-JUSSY	A
380177 A0321	0 LE BAUCHET ET LA SAGNE	4170	+00004	COMMUNE DE LA GARDE A LA MAIRIE 38520 GARDE (LA)	A
380177 A0322	0 LE BAUCHET ET LA SAGNE	750	+00004	COMMUNE DE LA GARDE A LA MAIRIE 38520 GARDE (LA)	A
380177 A0325	0 LE BAUCHET ET LA SAGNE	1640	+00004	COMMUNE DE LA GARDE A LA MAIRIE 38520 GARDE (LA)	A
380177 A0326	0 LE BAUCHET ET LA SAGNE	3250	E00034	MME EMIEUX JOCELYNE MARGUERITE ETG RCH T3 0103 RUE CHARLES MICHELS 38600 FONTAINE	A
380177 A0366	0 LE BAUCHET ET LA SAGNE	1950	R00081	M RAJON RENE 0045 AV DE BRESSON 38320 EYBENS	A
380177 A0368	0 LE BAUCHET ET LA SAGNE	1170	+00016	SCI DU RIBOT LE RIBOT D EN BAS 38520 GARDE (LA)	A
380177 A0369	0 HAMEAU DE LA SALE	870	V00144	M VIEUX-COMBE GUILLAUME 0580 RTE DE LA COLLAY 74930 PERS-JUSSY	A
380177 A0374	0 HAMEAU DE LA SALE	740	R00094	M RAJON JACQUES 0006 RUE DU NORD 38450 VIF	A
380177 A0375	0 HAMEAU DE LA SALE	735	C00087	M CHALVIN JEAN ANDRE HAMEAU DE LA SALE 38520 GARDE (LA)	A
380177 A0376	0 HAMEAU DE LA SALE	795	E00034	MME EMIEUX JOCELYNE MARGUERITE ETG RCH T3 0103 RUE CHARLES MICHELS 38600 FONTAINE	A
380177 A0382	0 HAMEAU DE LA SALE	2160	S00028	M SONNIER BERNARD LOUIS JOSEPH 0005 RUE ELOI SERAND 74000 ANNECY	A
380177 A0383	0 HAMEAU DE LA SALE	1565	D00020	M DUCOS MAURICE PIERRE RAOUL LA MARRONEDE 2125 RTE DEPARTEMENTALE 74 84550 MORNAS	A
380177 A0392	0 HAMEAU DE LA SALE	3045	C00087	M CHALVIN JEAN ANDRE HAMEAU DE LA SALE 38520 GARDE (LA)	A
380177 A0523	0 LA MEILLETTE	284	C00073	MME CHOLLIER LEA OCTAVIE JEANNE 0000 RUE SAINT JEAN 38520 LE BOURG D OISANS	A
380177 A0524	0 LA MEILLETTE	283	E00028	M EMIEUX THIERRY YVES DANY LOUIS RES LES TILLEULS 0000 AV JEAN BAPTISTE GAUTHIER 38520 LE BOURG D OISANS	A
380177 A0525	0 LA MEILLETTE	683	M00067	M MOURA PIERRE GILBERT ARMAND CHAMP DES ROCHES 38520 LE BOURG D OISANS	A
380177 A0527	0 LA MEILLETTE	684	L00016	MME LINQUIER MADELEINE GEORGETTE DENISE RESIDENCE DU PARC D II 0005 AV RHI N ET DANUBE 26150 DIE	A
380177 A0657	0 HAMEAU DU RIBAUD	519	C00087	M CHALVIN JEAN ANDRE HAMEAU DE LA SALE 38520 GARDE (LA)	A
380177 A0661	0 LE BAUCHET ET LA SAGNE	3424	R00081	M RAJON RENE 0045 AV DE BRESSON 38320 EYBENS	A

63607

Torrent de la Salle - Plans parcellaires correspondants

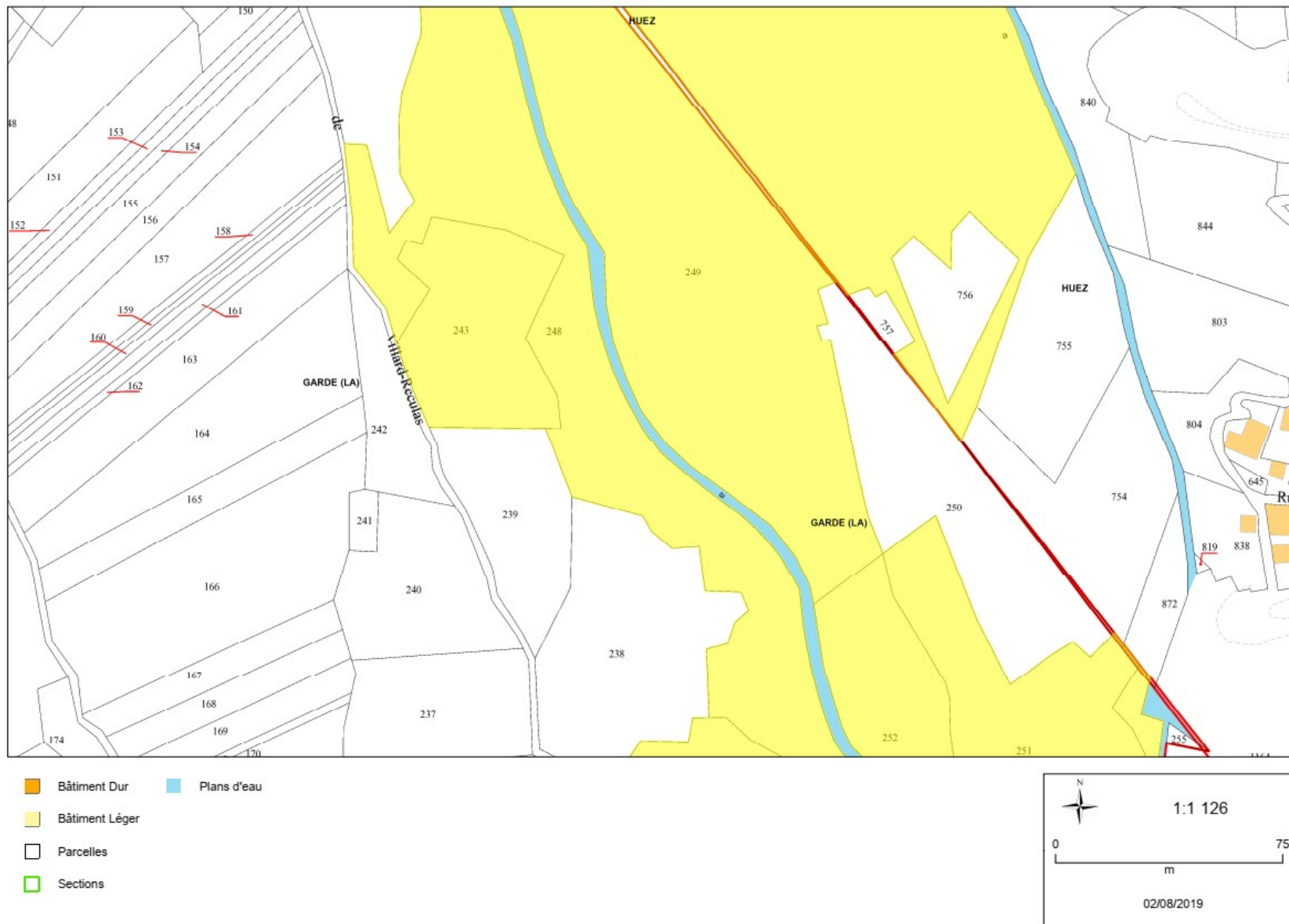

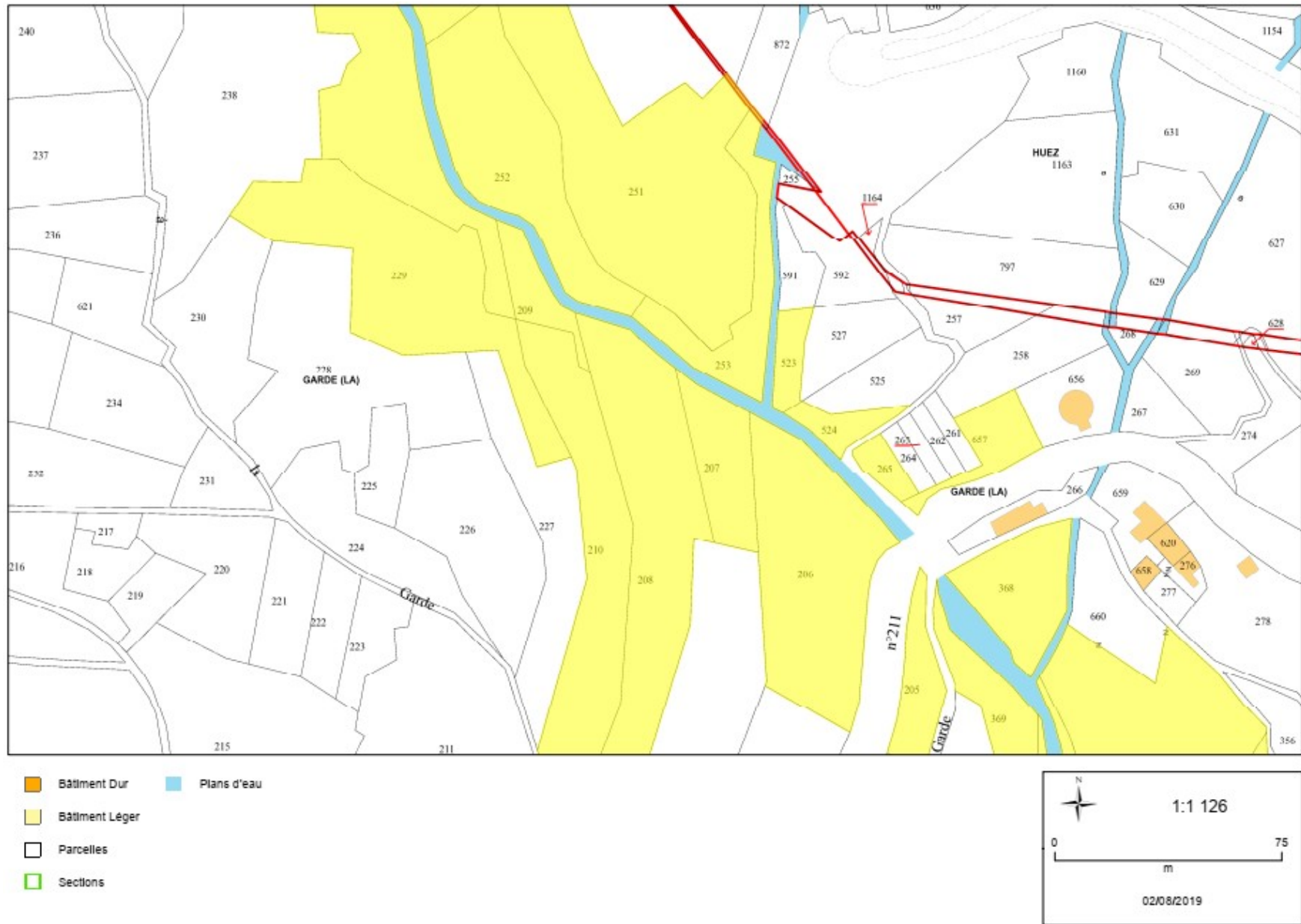

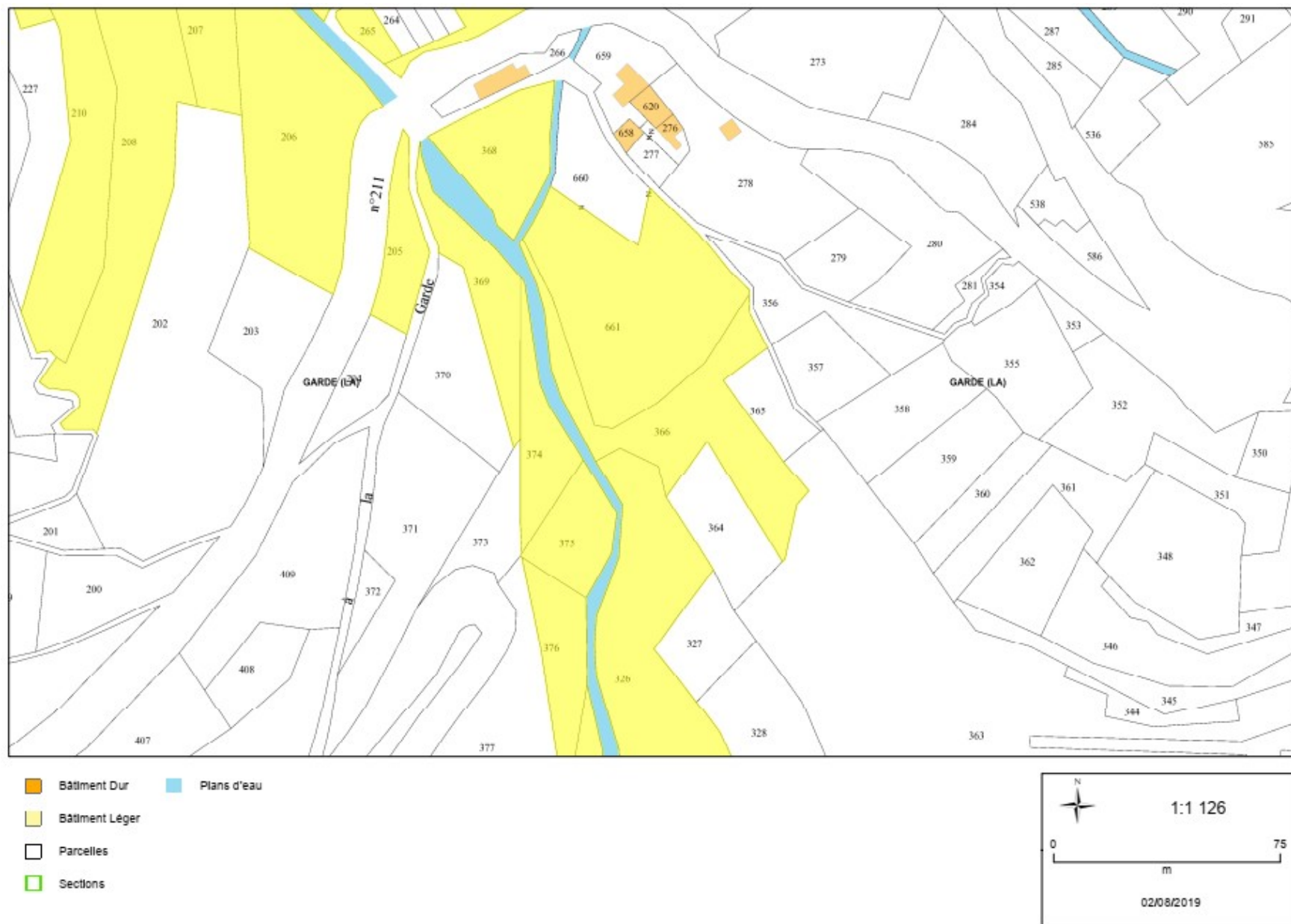

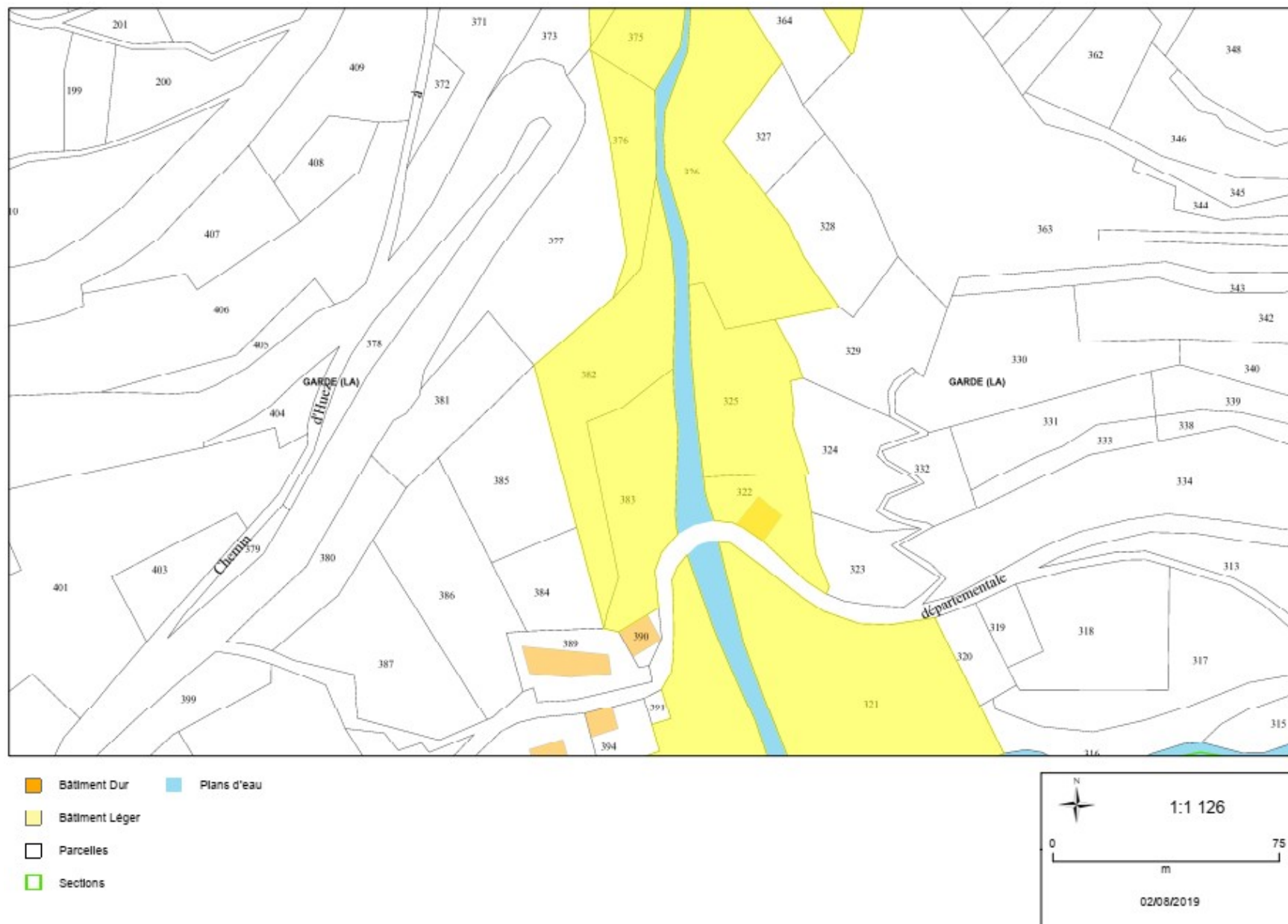

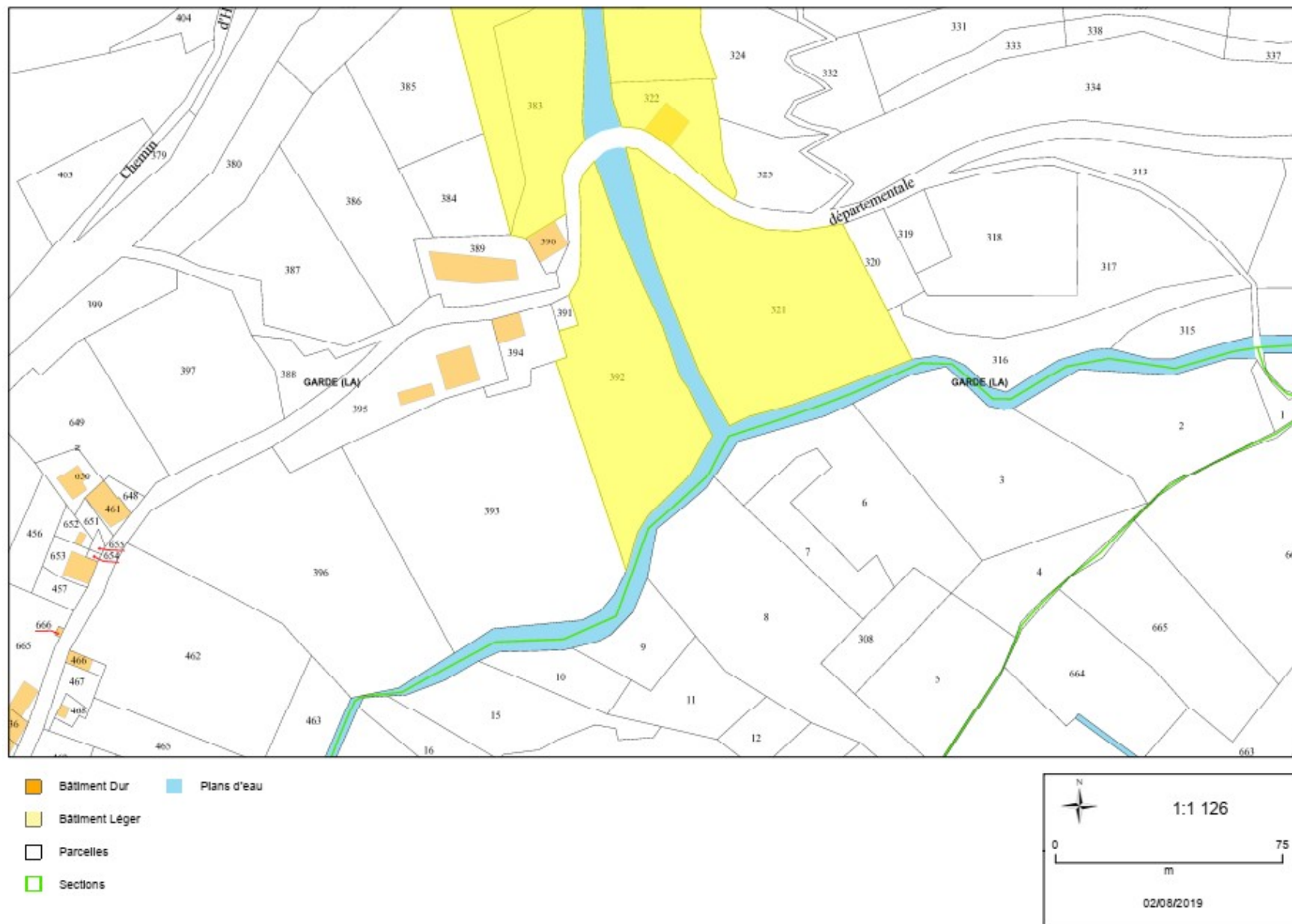

Torrent du Ribolon - Tableau des propriétaires de parcelles

Référence	Adresse	Surface (m ²)	Compte	Propriétaire	Type d'occupation des parcelles
380177 A0258	0 HAMEAU DU RIBAUD	880	C00087	M CHALVIN JEAN ANDRE HAMEAU DE LA SALE 38520 GARDE (LA)	A
380177 A0266	0 HAMEAU DU RIBAUD	417	+00009	SCI DU RIBOT SC PARTICULIERE DUTRAIVE CORINNE 0047 AV BERGERON 69260 CHARBONNIERES-LES-BAINS	A
380177 A0267	0 HAMEAU DU RIBAUD	430	R00090	M ROCHE WILLIAMS HAMEAU DU RIBAUD 38520 HUEZ	A
380177 A0268	0 HAMEAU DU RIBAUD	150	R00090	M ROCHE WILLIAMS HAMEAU DU RIBAUD 38520 HUEZ	A
380177 A0269	0 HAMEAU DU RIBAUD	860	M00078	MME MOUTTET SYLVIE EMILIE HORTENSE LA ROUVEIROLLE 13360 ROQUEVAIRE	A
380177 A0366	0 LE BAUCHET ET LA SAGNE	1950	R00081	M RAJON RENE 0045 AV DE BRESSON 38320 EYBENS	A
380177 A0368	0 LE BAUCHET ET LA SAGNE	1170	+00016	SCI DU RIBOT LE RIBOT D EN BAS 38520 GARDE (LA)	A
380177 A0369	0 HAMEAU DE LA SALE	870	V00144	M VIEUX-COMBE GUILLAUME 0580 RTE DE LA COLLAY 74930 PERS-JUSSY	A
380177 A0656	0 HAMEAU DU RIBAUD	676	+00004	COMMUNE DE LA GARDE A LA MAIRIE 38520 GARDE (LA)	A
380177 A0659	0 HAMEAU DU RIBAUD	662	B00048	M BOUTELOUP EUGENE 0075 CRS GAMBETTA 69003 LYON	A
380177 A0660	0 LE BAUCHET ET LA SAGNE	915	B00085	M BOUTELOUP EUGENE 0075 CRS GAMBETTA 69003 LYON	A
380177 A0661	0 LE BAUCHET ET LA SAGNE	3424	R00081	M RAJON RENE 0045 AV DE BRESSON 38320 EYBENS	A
380191 D0629	0 HAMEAU DU RIBAUD	490	R00897	M ROCHE WILLIAMS HAMEAU DU RIBAUD 38520 HUEZ	A
380191 D0630	0 HAMEAU DU RIBAUD	740	V00483	MME VIEUX-PERNON MIREILLE YVONNE 0038 RUE LUCIEN SAMPEIX 38130 ECHIROLES	A
380191 D0631	0 HAMEAU DU RIBAUD	1450	P00586	MME PORTE EMILIE GENEVIEVE MARIE CHEMIN P.POLYCARPE LES GRANDS SABLES 38520 LE BOURG D OISANS	A
380191 D0640	0 HAMEAU DU RIBAUD	1688	R00618	M ROCHE ROMUALD ANDRE HAMEAU DU RIBAUD 38520 HUEZ	A
380191 D0648	0 HAMEAU DU RIBAUD	1480	+01833	CHALET RIBOT LE RIBOT D HUEZ 38750 HUEZ	A
380191 D0650	0 HAMEAU DU RIBAUD	1586	E00094	M EMIEUX PATRICE GEORGES LA PALUD 38190 SAINT-MURY-MONTEYMOND	A
380191 D0652	0 HAMEAU DU RIBAUD	1154	V00489	M VALLET LAURENT 0000 RES L ETENDARD 38142 AURIS	A
380191 D0660	0 HAMEAU DU RIBAUD	2500	+01833	CHALET RIBOT LE RIBOT D HUEZ 38750 HUEZ	A
380191 D0662	0 HAMEAU DU RIBAUD	807	R00225	M ROCHE MAURICE THEOPHILE CHEZ MME. GONDOUX JEANNE LE RIBOT D HUEZ 38520 LE BOURG D OISANS	A
380191 D0665	0 HAMEAU DU RIBAUD	1562	F00501	MME FONTANT ANDREE MARIE JULIETTE 0014 TSSEDES BASSINS 13015 MARSEILLE	A
380191 D0797	0 HAMEAU DU RIBAUD	1672	G00034	M GIRARD-BLANC HENRI JULES 0002 AV FOUQUET 84300 CAVAILLON	A
380191 D1048	0 LES GOUTEAUX	184	+00075	COMMUNE DE LA GARDE A LA MAIRIE 38520 GARDE (LA)	A
380191 D1124	0 LA SERRE ET LES TUFFES	460	+00293	COMMUNE D HUEZ A LA MAIRIE VILLAGE D HUEZ 38750 HUEZ	A
380191 D1127	0 HAMEAU DU RIBAUD	677	E00100	M EMIEUX THIERRY YVES DANY LOUIS RES LES TILLEULS 0000 AV JEAN BAPTI STE GAUTHIER 38520 LE BOURG D OISANS	A
380191 D1148	0 HAMEAU DU RIBAUD	1138	R00515	M ROCHE WILLIAMS HAMEAU DU RIBAUD 38520 HUEZ	A
380191 D1149	0 HAMEAU DU RIBAUD	92	R00515	M ROCHE WILLIAMS HAMEAU DU RIBAUD 38520 HUEZ	A
380191 D1150	0 HAMEAU DU RIBAUD	206	T00346	M TONDA THIERRY JULIEN 20 GRAND BROUE HUEZ 38750 L ALPE D HUEZ	A
380191 D1153	0 HAMEAU DU RIBAUD	1173	T00346	M TONDA THIERRY JULIEN 20 GRAND BROUE HUEZ 38750 L ALPE D HUEZ	A
380191 D1160	0 HAMEAU DU RIBAUD	873	M01112	M MOURA PIERRE GILBERT ARMAND CHAMP DES ROCHES 38520 LE BOURG D OISANS	A
380191 D1163	0 HAMEAU DU RIBAUD	2418	D00049	M DOURON HENRI JOSEPH PIERRE A L'ALPE HUEZ 38750 L ALPE D HUEZ	A

34754

Torrent du Ribolon – Plans parcellaires correspondants

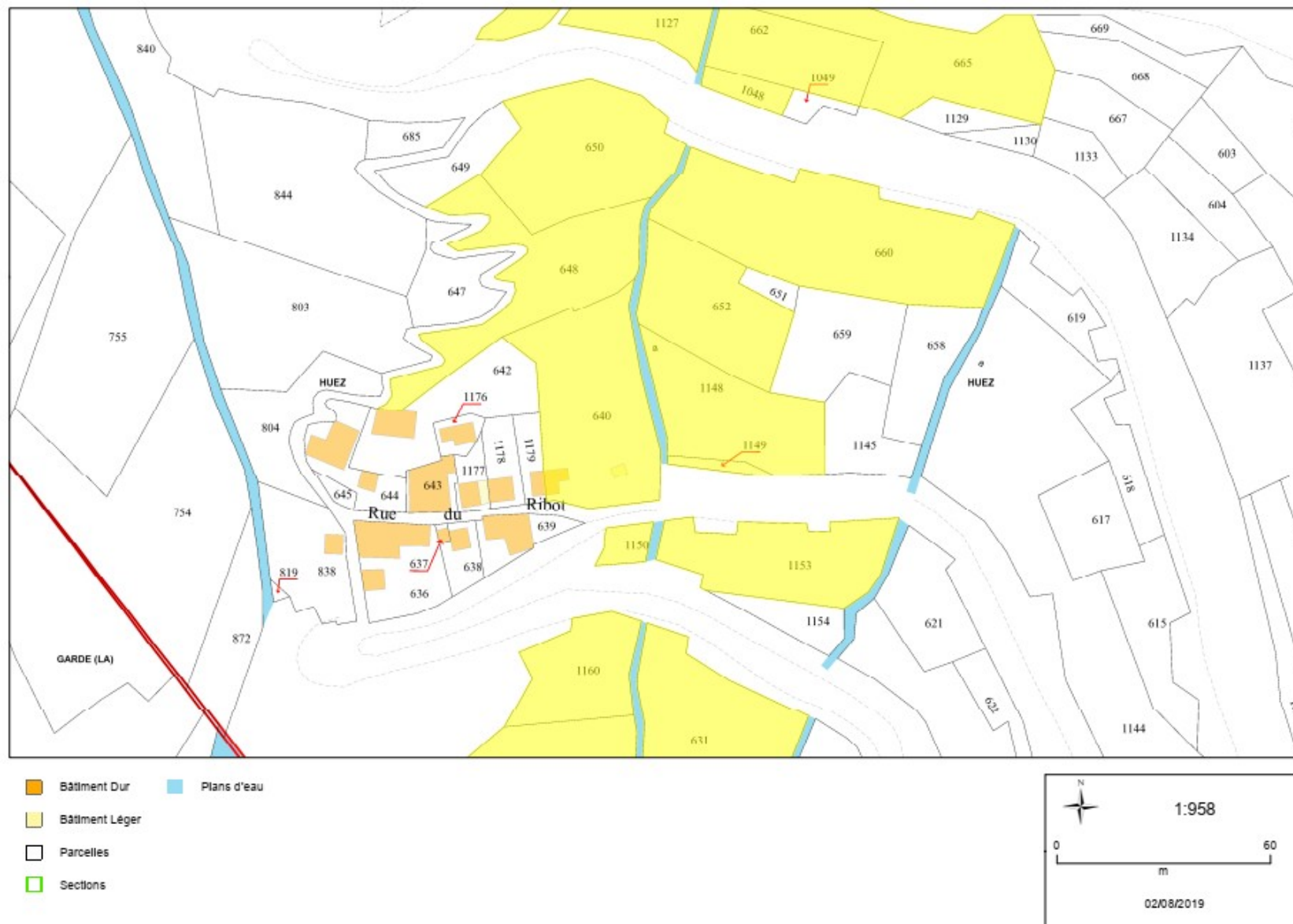

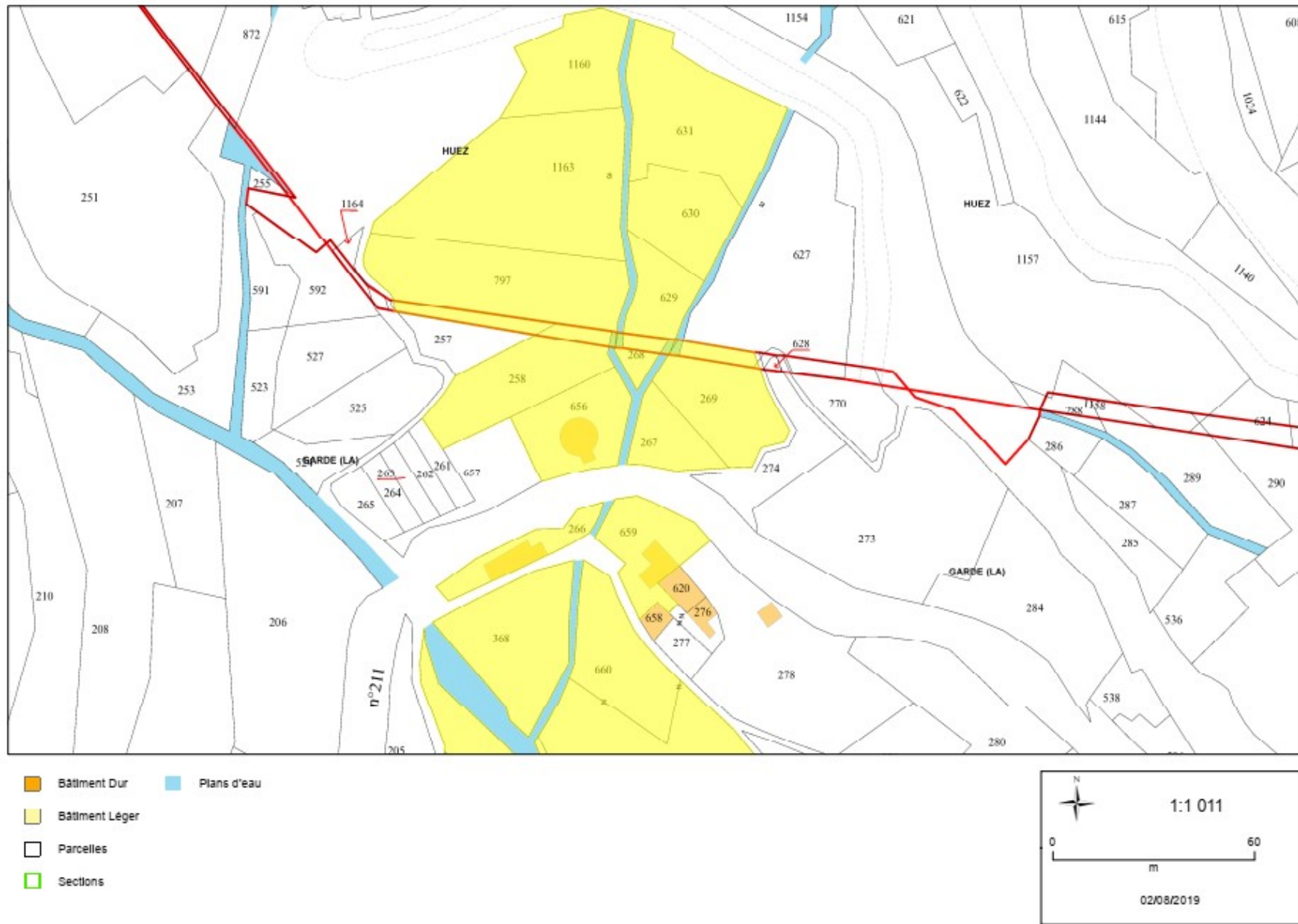

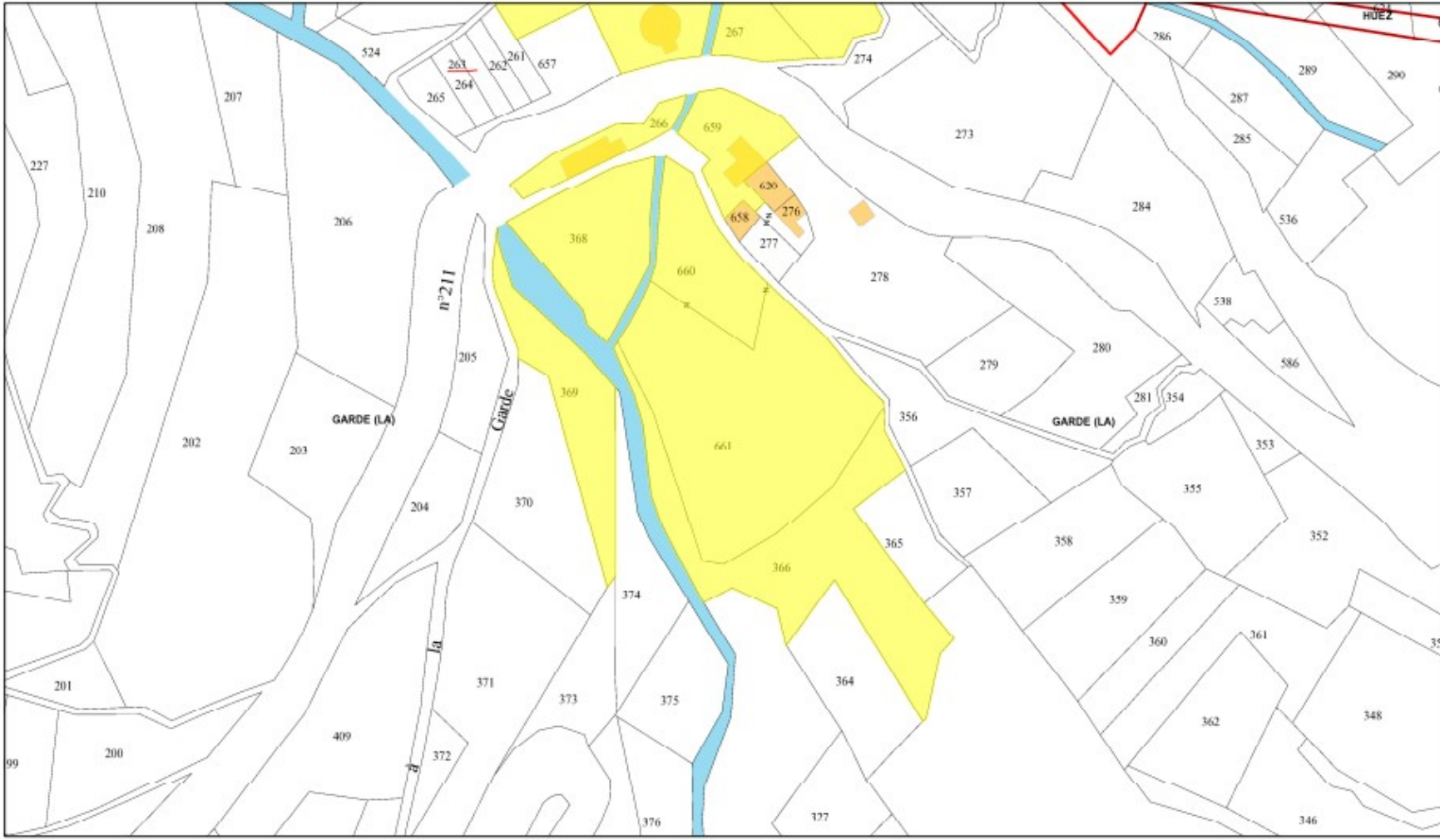

- Bâtiment Dur
- Plans d'eau
- Bâtiment Léger
- Parcelles
- Sections

N

1:1 067

0 ————— 70

m

02/08/2019

ANNEXE 3 : Communes des Deux Alpes et du Freney d'Oisans Ruisseau de l'Alpe - Tableau des propriétaires de parcelles

Référence	Adresse	Surface (m²)	Compte	Propriétaire	Type d'occupation des parcelles
380173 C0066	0 CERT BAUDET ET CHAMP FOL	415	800132	CAP FAMILLES SERVICE DES TUTELLES CENTR'ALP BAT D PARC POMMARTIN 137 M AYOUSSARD 38430 MOIRANS	A
380173 C0067	0 CERT BAUDET ET CHAMP FOL	388	800132	CAP FAMILLES SERVICE DES TUTELLES CENTR'ALP BAT D PARC POMMARTIN 137 M AYOUSSARD 38430 MOIRANS	A
380173 C0095	0 CERT BAUDET ET CHAMP FOL	1840	V00079	MME VAYR MARTHE MARIE 0035 RUE DE LA REPUBLIQUE 38490 SAINT-ANDRE-LE-GAZ	A
380173 C0096	0 CERT BAUDET ET CHAMP FOL	373	800132	CAP FAMILLES SERVICE DES TUTELLES CENTR'ALP BAT D PARC POMMARTIN 137 M AYOUSSARD 38430 MOIRANS	A
380173 C0097	0 CERT BAUDET ET CHAMP FOL	2330	J00036	M JOUFFREY JEAN LUCIEN ANDRE CHAMP ROND 38142 FRENEY-D OISANS (LE)	A
380173 C0098	0 CERT BAUDET ET CHAMP FOL	100	800132	CAP FAMILLES SERVICE DES TUTELLES CENTR'ALP BAT D PARC POMMARTIN 137 M AYOUSSARD 38430 MOIRANS	A
380173 C0099	0 CERT BAUDET ET CHAMP FOL	1693	800132	CAP FAMILLES SERVICE DES TUTELLES CENTR'ALP BAT D PARC POMMARTIN 137 M AYOUSSARD 38430 MOIRANS	A
380173 C0113	0 CERT BAUDET ET CHAMP FOL	830	F00036	M FEGE PIERRE GEORGES EMILE LE VILLAGE 38142 FRENEY-D OISANS (LE)	A
380173 C0114	0 CERT BAUDET ET CHAMP FOL	800	F00036	M FEGE PIERRE GEORGES EMILE LE VILLAGE 38142 FRENEY-D OISANS (LE)	A
380173 C0115	0 CERT BAUDET ET CHAMP FOL	1180	C00031	M CROUZET JEAN SOUS LA BROUE 38142 FRENEY-D OISANS (LE)	A
380173 C0116	0 CERT BAUDET ET CHAMP FOL	140	+00021	COMMUNE DU FRENEY D OISANS A LA MAIRIE AU BOURG 38142 FRENEY-D OISANS (LE)	A
380173 C0117	0 CERT BAUDET ET CHAMP FOL	460	C00031	M CROUZET JEAN SOUS LA BROUE 38142 FRENEY-D OISANS (LE)	A
380173 C0138	0 CERT BAUDET ET CHAMP FOL	2000	R00149	M REYMOND MICHEL LOUIS ALEXANDRE 0006 PL SAINT-PIERRE 38200 VIENNE	A
380173 C0139	0 CERT BAUDET ET CHAMP FOL	1130	R00149	M REYMOND MICHEL LOUIS ALEXANDRE 0006 PL SAINT-PIERRE 38200 VIENNE	A
380173 C0140	0 CERT BAUDET ET CHAMP FOL	1190	R00149	M REYMOND MICHEL LOUIS ALEXANDRE 0006 PL SAINT-PIERRE 38200 VIENNE	A
380173 C0141	0 TRAVERSANT	300	R00108	MME RANQUE ROLLANDE ROSE ANAIS 0003 CHE DE L EGLISE 38100 GRENOBLE	A
380173 C0145	0 TRAVERSANT	1348	R00025	M REYMOND REMY LOUIS PAR REYMOND MICHEL 0006 PL SAINT-PI ERRE 38200 VIENNE	A
380173 C0130	0 TRAVERSANT	2430	R00025	M REYMOND REMY LOUIS PAR REYMOND MICHEL 0006 PL SAINT-PI ERRE 38200 VIENNE	A
380173 C0152	0 TRAVERSANT	430	R00143	MME BRUTIN YVETTE MATHILDE 0002 RUE CROIX DE LA BRUNE 73000 BARBERAZ	A
380173 C0153	0 TRAVERSANT	410	R00161	MME RAP MARYLENE ANTOINETTE JOSEPHINE PAR MR GONON CHRISTOPHE 0008 CHE DE VAUX 38690 CHABONS	A
380173 C0160	0 TRAVERSANT	334	R00161	MME RAP MARYLENE ANTOINETTE JOSEPHINE PAR MR GONON CHRISTOPHE 0008 CHE DE VAUX 38690 CHABONS	A
380173 C0537	0 FONTETE ET BALME	670	A00063	M ARNOL ALAIN PIERRE EDOUARD 0029 RTE DU PLAN 38520 LE BOURG D OISANS	A
380173 C0538	0 FONTETE ET BALME	177	A00063	M ARNOL ALAIN PIERRE EDOUARD 0029 RTE DU PLAN 38520 LE BOURG D OISANS	A
380173 C0539	0 FONTETE ET BALME	200	V00079	MME VAYR MARTHE MARIE 0035 RUE DE LA REPUBLIQUE 38490 SAINT-ANDRE-LE-GAZ	A
380173 C0540	0 FONTETE ET BALME	330	G00022	M GUTHON MARCEL RENE BAS FRENEY 38142 FRENEY-D OISANS (LE)	A
380173 C0541	0 FONTETE ET BALME	170	V00045	MME VINCON ODETTE SUZANNE PAR M CARJAT PHILIPPE 0010 CHE DE BA RDONNANICHE 38760 VARCES-ALLIERES-ET-RISSET	A
380173 C0542	0 FONTETE ET BALME	170	V00045	MME VINCON ODETTE SUZANNE PAR M CARJAT PHILIPPE 0010 CHE DE BA RDONNANICHE 38760 VARCES-ALLIERES-ET-RISSET	A
380173 C0543	0 FONTETE ET BALME	1960	G00022	M GUTHON MARCEL RENE BAS FRENEY 38142 FRENEY-D OISANS (LE)	A
380173 C0544	0 FONTETE ET BALME	2520	G00022	M GUTHON MARCEL RENE BAS FRENEY 38142 FRENEY-D OISANS (LE)	A
380173 C0556	0 FONTETE ET BALME	620	O00018	M OUGIER JEAN PATRICK RICHARD ROBERT AU BOURG 38142 FRENEY-D OISANS (LE)	A
380173 C0557	0 FONTETE ET BALME	1900	O00018	M OUGIER JEAN PATRICK RICHARD ROBERT AU BOURG 38142 FRENEY-D OISANS (LE)	A
380173 C0558	0 FONTETE ET BALME	625	R00017	M REYMOND ALPHEE MAXIMIN CHEZ MME. SOUCHON MICHELE LE VILLAGE 38142 FRENEY-D OISANS (LE)	A
380173 C0559	0 FONTETE ET BALME	3125	R00025	M REYMOND REMY LOUIS PAR REYMOND MICHEL 0006 PL SAINT-PI ERRE 38200 VIENNE	A
380173 C0560	0 FONTETE ET BALME	1450	G00074	MME GAY GEORGETTE LUCIE MARCELLE RES LES NARCISSES 0001 IMP GERARD DE NERVAL 13800 ISTRES	A
380173 C0561	0 FONTETE ET BALME	1400	M00041	MME MASIER AMABILE MARIA AIR SOLEIL BT D 0000 RUE FIRMIN ROBE RT 38800 PONT DE CLAIX	A
380173 C0562	0 COTE RAUYET	1800	J00036	M JOUFFREY JEAN LUCIEN ANDRE CHAMP ROND 38142 FRENEY-D OISANS (LE)	A + B
380173 C0563	0 COTE RAUYET	6901	@00077	PROPRIETAIRES DU BND 173 C0563	A + B
380173 C0577	0 COTE RAUYET	912	J00036	M JOUFFREY JEAN LUCIEN ANDRE CHAMP ROND 38142 FRENEY-D OISANS (LE)	A
380173 C0578	0 COTE RAUYET	1312	P00145	MME PICHOU HUGUETTE NICOLE HELENE LE VILLAGE 38142 FRENEY-D OISANS (LE)	A
380173 C0579	0 COTE RAUYET	630	R00161	MME RAP MARYLENE ANTOINETTE JOSEPHINE PAR MR GONON CHRISTOPHE 0008 CHE DE VAUX 38690 CHABONS	A
380173 C0580	0 COTE RAUYET	1824	V00027	M VEYRAT ROBERT EMILE CAMILLE SUR LE VILLAGE 38142 FRENEY-D OISANS (LE)	A + B
380173 C0581	0 COTE RAUYET	912	O00031	M OTTONELLI RENE BERNARD RES AGORA 0002 ALL DU MARAIS 38240 MEVLAN	A + B
380173 C0582	0 COTE RAUYET	880	V00079	MME VAYR MARTHE MARIE 0035 RUE DE LA REPUBLIQUE 38490 SAINT-ANDRE-LE-GAZ	A + B
380173 C0583	0 COTE RAUYET	1940	C00031	M CROUZET JEAN SOUS LA BROUE 38142 FRENEY-D OISANS (LE)	A + B
380173 C0584	0 COTE RAUYET	1023	V00045	MME VINCON ODETTE SUZANNE PAR M CARJAT PHILIPPE 0010 CHE DE BA RDONNANICHE 38760 VARCES-ALLIERES-ET-RISSET	A
380173 C0585	0 COTE RAUYET	67	V00045	MME VINCON ODETTE SUZANNE PAR M CARJAT PHILIPPE 0010 CHE DE BA RDONNANICHE 38760 VARCES-ALLIERES-ET-RISSET	A
380173 C0586	0 COTE RAUYET	264	V00045	MME VINCON ODETTE SUZANNE PAR M CARJAT PHILIPPE 0010 CHE DE BA RDONNANICHE 38760 VARCES-ALLIERES-ET-RISSET	A
380173 C0682	0 CERT BAUDET ET CHAMP FOL	483	800132	CAP FAMILLES SERVICE DES TUTELLES CENTR'ALP BAT D PARC POMMARTIN 137 M AYOUSSARD 38430 MOIRANS	A
380173 C0729	0 TRAVERSANT	15127	+00021	COMMUNE DU FRENEY D OISANS A LA MAIRIE AU BOURG 38142 FRENEY-D OISANS (LE)	A
380173 A80146	0 LE VILLAGE	212	W00004	M WALLE PHILIPPE YVES 0027 RUE VAUGINARD 95100 ARGENTEUIL	A
380173 A80148	0 LE VILLAGE	279	+00021	COMMUNE DU FRENEY D OISANS A LA MAIRIE AU BOURG 38142 FRENEY-D OISANS (LE)	A
380173 A80152	0 LE VILLAGE	193	800136	MME BADON BRIGITTE CHRISTIANE MARTINE LE CANTON LE VILLAGE 38142 FRENEY-D OISANS (LE)	A
380173 A80153	0 LE VILLAGE	463	+00061	COMMUNE DU BOURG D OISANS A LA MAIRIE LE BOURG 38520 LE BOURG D OISANS	A
380173 A80363	0 LE VILLAGE	2931	A00031	MME ANDRIEUX YVONNE MARIE ADDA 1ER ETAGE 0037 RUE VOLTAIRE 92300 LEVALLOIS PERRET	A + B
380253 B0958	0 PRE FORENT	4140	@00249	PROPRIETAIRES DU BND 253 B0958	A
380253 B0969	0 PRE FORENT	14800	@00251	PROPRIETAIRES DU BND 253 B0969 AUX GUICHARDS 38410 VAULNAVEYS-LE-HAUT	A
380253 B0970	0 PRE FORENT	9420	R00344	MME ROUARD LUCETTE CONSTANCA AMELIE MONT DE LANS LE VILLAGE 38860 LES DEUX-ALPES	A + B
380253 B1111	0 COTA DREYTA	5970	R00319	MME RAMEL CHEZ MME. SYLVESTRE MARIE CLAU LES R OUVIERES 26220 DIEULEFIT	A

380253	B1112	0	COTA DREYTA	100	500410	MME SEBELIN MARIE LOUISE BOITE 2 0025 RUE DE LA DUEE 75020 PARIS	A
380253	B1113	0	COTA DREYTA	80	000146	MME ODRU MICHELLE ANDREE 0095 RUE DE LA MANCHE 38430 SAINT JEAN DE MOIRANS	A
380253	B1114	0	COTA DREYTA	880	000146	MME ODRU MICHELLE ANDREE 0095 RUE DE LA MANCHE 38430 SAINT JEAN DE MOIRANS	A
380253	B1115	0	COTA DREYTA	1000	500410	MME SEBELIN MARIE LOUISE BOITE 2 0025 RUE DE LA DUEE 75020 PARIS	A
380253	B1120	0	COTA DREYTA	330	+00949	INDIVISION PRIMATESTA CHEZ ROGER PRIMATESTA LE VILLAGE 38860 LES DEUX-ALPES	A
380253	B1121	0	COTA DREYTA	62	000146	MME ODRU MICHELLE ANDREE 0095 RUE DE LA MANCHE 38430 SAINT JEAN DE MOIRANS	A
380253	B1256	0	CHAMPET	4170	@00282	MME ODRU MICHELLE ANDREE 0095 RUE DE LA MANCHE 38430 SAINT JEAN DE MOIRANS	A
380253	B1257	0	CHAMPET	900	+00012	MME ODRU MICHELLE ANDREE 0095 RUE DE LA MANCHE 38430 SAINT JEAN DE MOIRANS	A
380253	B1258	0	CHAMPET	180	500410	MME ODRU MICHELLE ANDREE 0095 RUE DE LA MANCHE 38430 SAINT JEAN DE MOIRANS	A
380253	B1263	0	CHAMPET	80	+00012	MME ODRU MICHELLE ANDREE 0095 RUE DE LA MANCHE 38430 SAINT JEAN DE MOIRANS	A
380253	B1264	0	CHAMPET	100	V00234	MME ODRU MICHELLE ANDREE 0095 RUE DE LA MANCHE 38430 SAINT JEAN DE MOIRANS	A
380253	B1265	0	CHAMPET	100	+00012	MME ODRU MICHELLE ANDREE 0095 RUE DE LA MANCHE 38430 SAINT JEAN DE MOIRANS	A
380253	B1266	0	CHAMPET	2120	+00012	MME ODRU MICHELLE ANDREE 0095 RUE DE LA MANCHE 38430 SAINT JEAN DE MOIRANS	A + B
380253	B1267	0	CHAMPET	1120	V00234	MME ODRU MICHELLE ANDREE 0095 RUE DE LA MANCHE 38430 SAINT JEAN DE MOIRANS	A
380253	B1286	0	CHAMPET	1650	V00234	MME ODRU MICHELLE ANDREE 0095 RUE DE LA MANCHE 38430 SAINT JEAN DE MOIRANS	A + B
380253	B1289	0	CHAMPET	3200	G00093	MME ODRU MICHELLE ANDREE 0095 RUE DE LA MANCHE 38430 SAINT JEAN DE MOIRANS	A + B
380253	B1291	0	CHAMPET	2030	500244	MME ODRU MICHELLE ANDREE 0095 RUE DE LA MANCHE 38430 SAINT JEAN DE MOIRANS	A + B
380253	B1297	0	CHAMPET	7525	A00487	MME ODRU MICHELLE ANDREE 0095 RUE DE LA MANCHE 38430 SAINT JEAN DE MOIRANS	A
380253	B2411	0	LES ORAS ET L HOULME	11690	R00344	MME ODRU MICHELLE ANDREE 0095 RUE DE LA MANCHE 38430 SAINT JEAN DE MOIRANS	A + B
380253	B2727	0	COTA DREYTA	1411	P00510	MME ODRU MICHELLE ANDREE 0095 RUE DE LA MANCHE 38430 SAINT JEAN DE MOIRANS	A
380253	B2729	0	LES ORAS ET L HOULME	321	+00950	MME ODRU MICHELLE ANDREE 0095 RUE DE LA MANCHE 38430 SAINT JEAN DE MOIRANS	A + B
380253	C0001	0	ROSSOLINS	9880	000146	MME ODRU MICHELLE ANDREE 0095 RUE DE LA MANCHE 38430 SAINT JEAN DE MOIRANS	A
380253	C0002	0	ROSSOLINS	60280	+00012	MME ODRU MICHELLE ANDREE 0095 RUE DE LA MANCHE 38430 SAINT JEAN DE MOIRANS	A
380253	C0003	0	ROSSOLINS	2040	T00072	MME ODRU MICHELLE ANDREE 0095 RUE DE LA MANCHE 38430 SAINT JEAN DE MOIRANS	A
380253	C0005	0	ROSSOLINS	2460	R00321	MME ODRU MICHELLE ANDREE 0095 RUE DE LA MANCHE 38430 SAINT JEAN DE MOIRANS	A
380253	C0006	0	ROSSOLINS	820	500717	MME ODRU MICHELLE ANDREE 0095 RUE DE LA MANCHE 38430 SAINT JEAN DE MOIRANS	A
380253	C0007	0	ROSSOLINS	12084	500717	MME ODRU MICHELLE ANDREE 0095 RUE DE LA MANCHE 38430 SAINT JEAN DE MOIRANS	A
380253	C0008	0	ROSSOLINS	6936	+00012	MME ODRU MICHELLE ANDREE 0095 RUE DE LA MANCHE 38430 SAINT JEAN DE MOIRANS	A
380253	C0011	0	COMBETTE	3800	+00012	MME ODRU MICHELLE ANDREE 0095 RUE DE LA MANCHE 38430 SAINT JEAN DE MOIRANS	A
380253	C0021	0	COMBETTE	890	+00012	MME ODRU MICHELLE ANDREE 0095 RUE DE LA MANCHE 38430 SAINT JEAN DE MOIRANS	A
380253	C0023	0	COMBETTE	720	500428	MME ODRU MICHELLE ANDREE 0095 RUE DE LA MANCHE 38430 SAINT JEAN DE MOIRANS	A
380253	C0024	0	COMBETTE	2187	A00383	MME ODRU MICHELLE ANDREE 0095 RUE DE LA MANCHE 38430 SAINT JEAN DE MOIRANS	A
380253	C0030	0	COMBETTE	1055	500560	MME ODRU MICHELLE ANDREE 0095 RUE DE LA MANCHE 38430 SAINT JEAN DE MOIRANS	A
380253	AC0023	0	CONDAMINE	9880	C00047	MME ODRU MICHELLE ANDREE 0095 RUE DE LA MANCHE 38430 SAINT JEAN DE MOIRANS	A
380253	AC0026	0	CONDAMINE	3210	L00711	MME ODRU MICHELLE ANDREE 0095 RUE DE LA MANCHE 38430 SAINT JEAN DE MOIRANS	A
380253	AC0062	0	PANDANT	383	M00010	MME ODRU MICHELLE ANDREE 0095 RUE DE LA MANCHE 38430 SAINT JEAN DE MOIRANS	A
380253	AC0063	0	PANDANT	525	P00928	MME ODRU MICHELLE ANDREE 0095 RUE DE LA MANCHE 38430 SAINT JEAN DE MOIRANS	A
380253	AC0066	0	PANDANT	480	R00344	MME ODRU MICHELLE ANDREE 0095 RUE DE LA MANCHE 38430 SAINT JEAN DE MOIRANS	A
380253	AC0068	0	PANDANT	810	+00012	MME ODRU MICHELLE ANDREE 0095 RUE DE LA MANCHE 38430 SAINT JEAN DE MOIRANS	A
380253	AC0069	0	PANDANT	8435	@00582	MME ODRU MICHELLE ANDREE 0095 RUE DE LA MANCHE 38430 SAINT JEAN DE MOIRANS	A
380253	AC0070	0	DESSUS LA CHENAL	1650	W00044	MME ODRU MICHELLE ANDREE 0095 RUE DE LA MANCHE 38430 SAINT JEAN DE MOIRANS	A + B
380253	AC0071	0	DESSUS LA CHENAL	1672	R00345	MME ODRU MICHELLE ANDREE 0095 RUE DE LA MANCHE 38430 SAINT JEAN DE MOIRANS	A + B
380253	AC0073	0	DESSUS LA CHENAL	3380	R00961	MME ODRU MICHELLE ANDREE 0095 RUE DE LA MANCHE 38430 SAINT JEAN DE MOIRANS	A + B
380253	AC0074	0	DESSUS LA CHENAL	1728	+00012	MME ODRU MICHELLE ANDREE 0095 RUE DE LA MANCHE 38430 SAINT JEAN DE MOIRANS	A + B
380253	AC0075	0	DESSUS LA CHENAL	1250	+00012	MME ODRU MICHELLE ANDREE 0095 RUE DE LA MANCHE 38430 SAINT JEAN DE MOIRANS	A + B
				283809			

Ruisseau de l'Alpe – Plans parcellaires correspondants

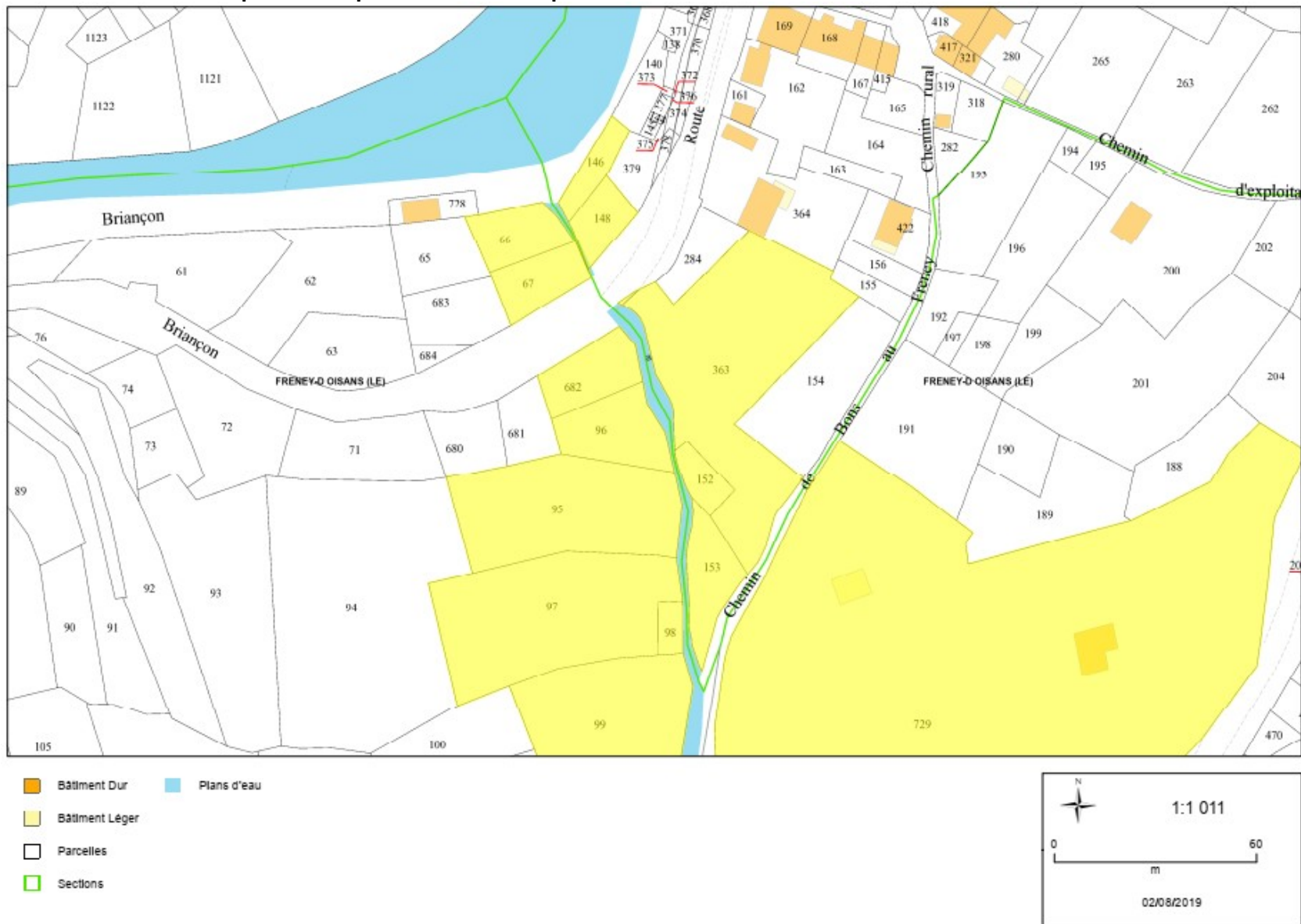

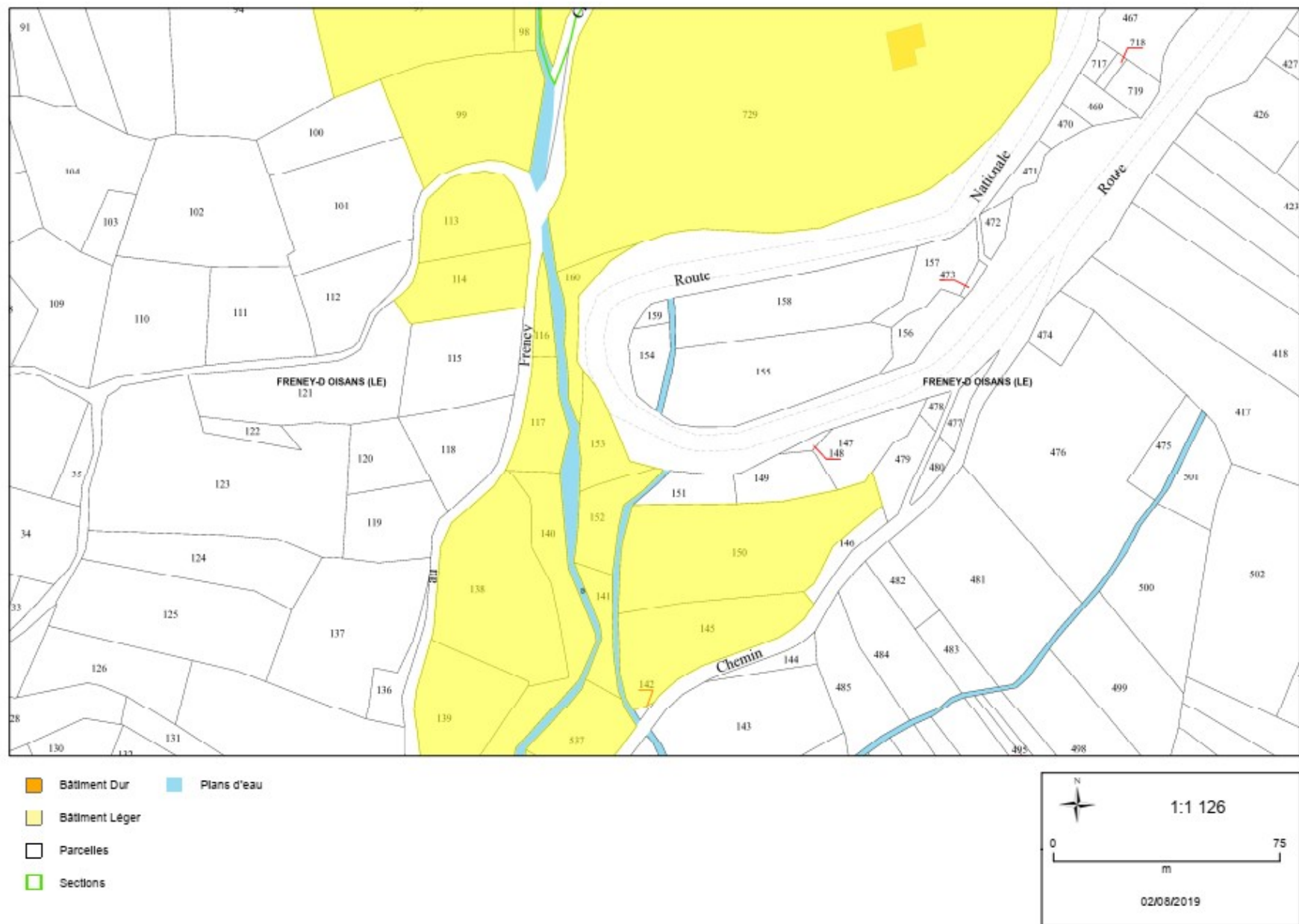

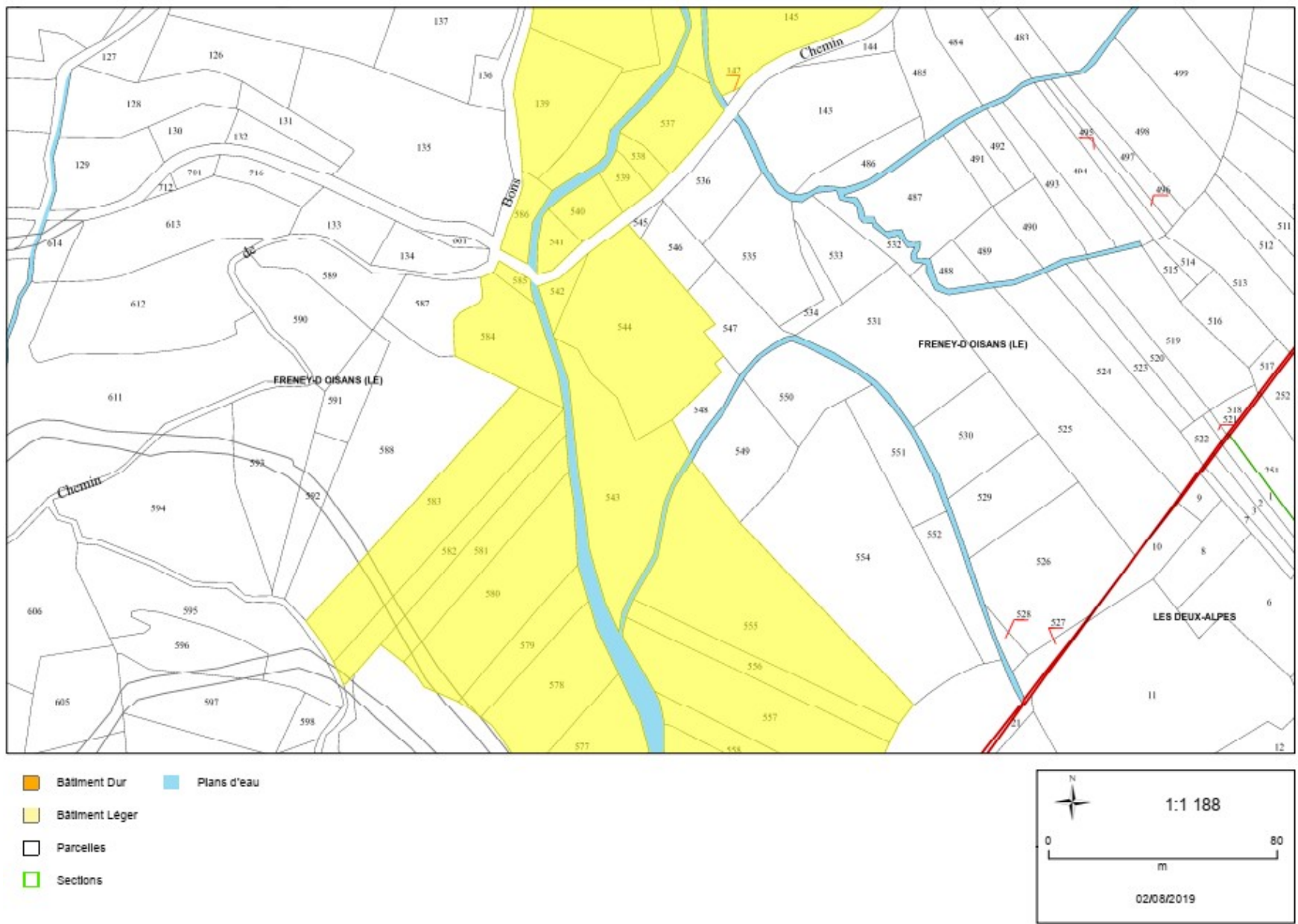

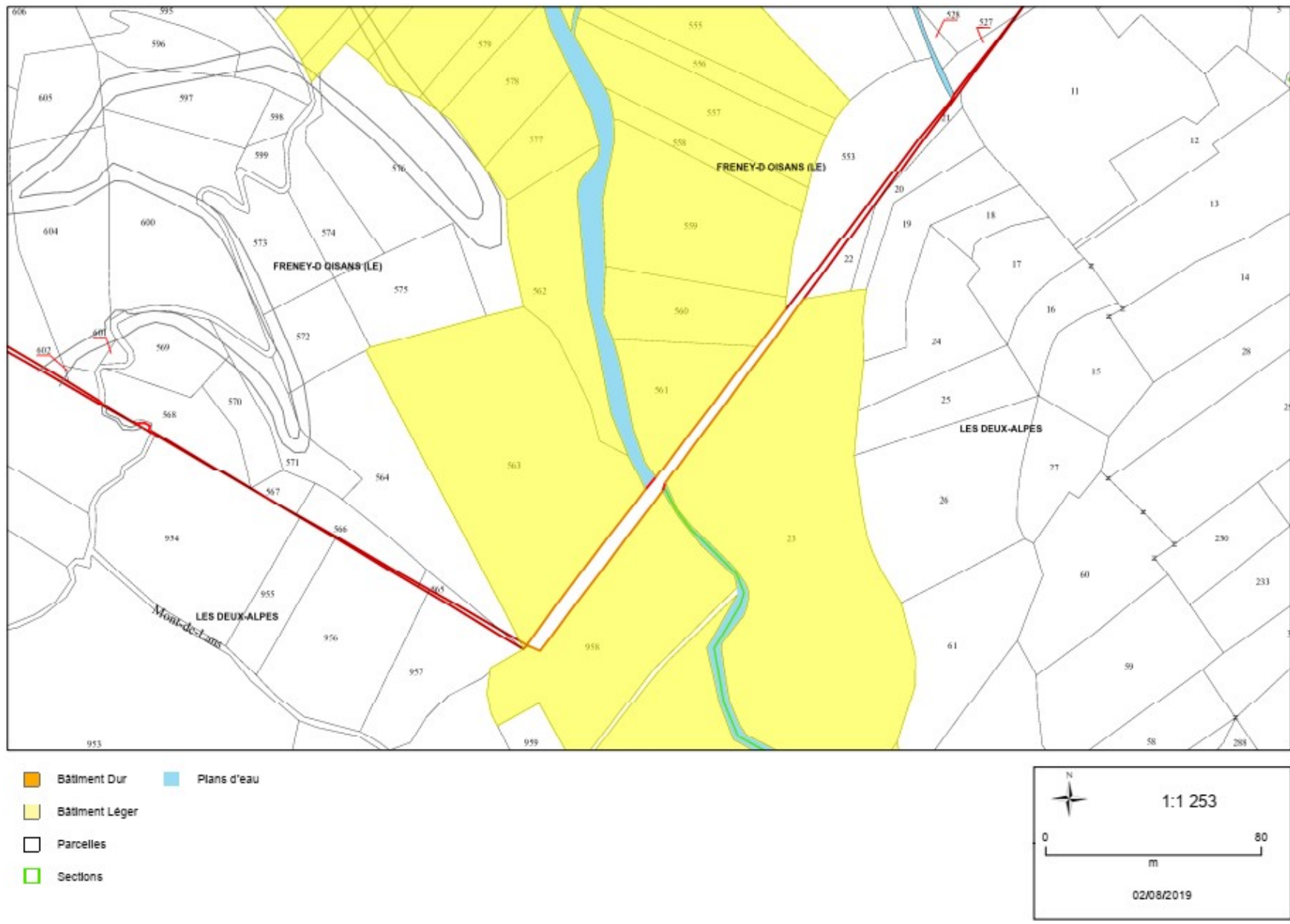

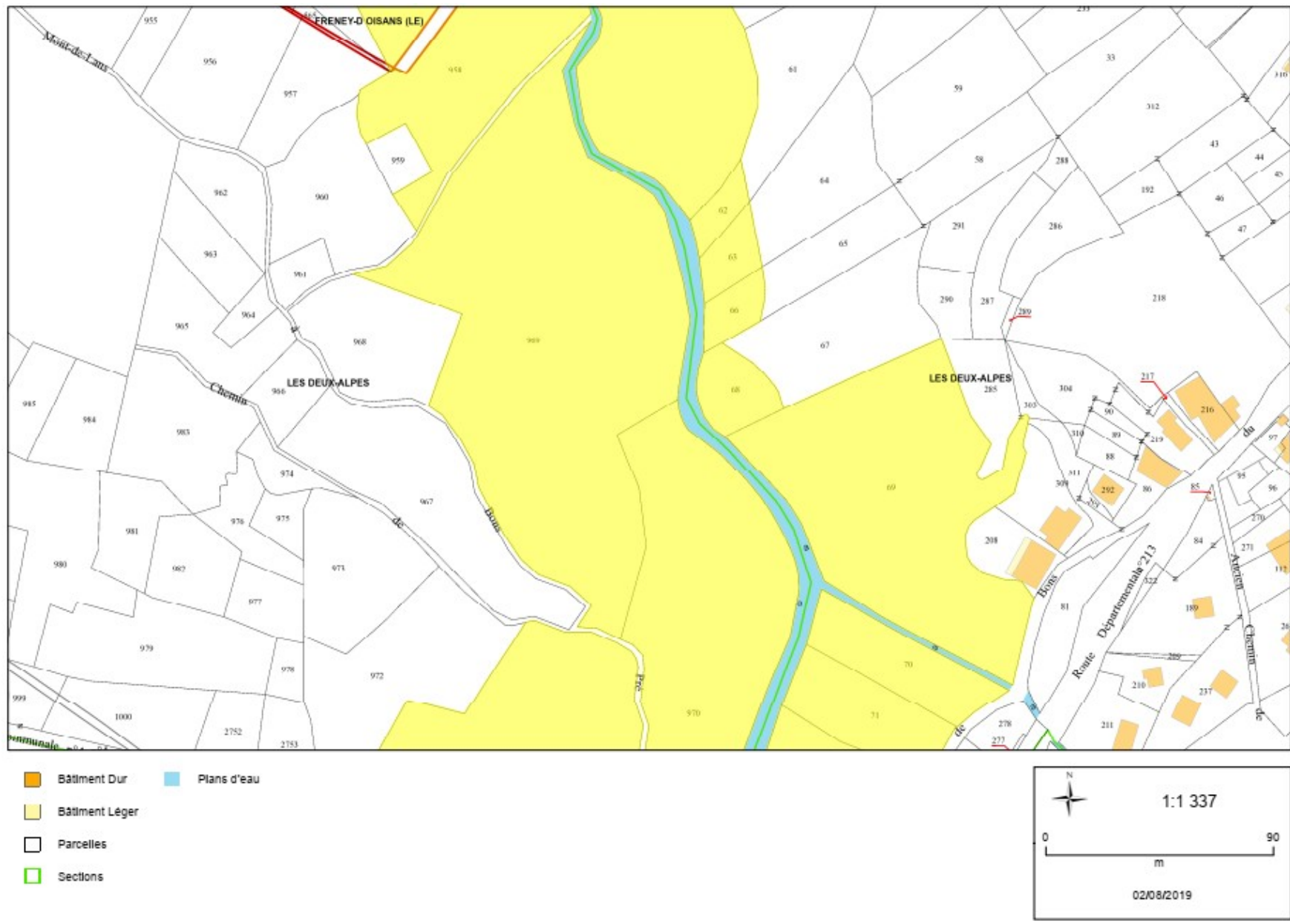

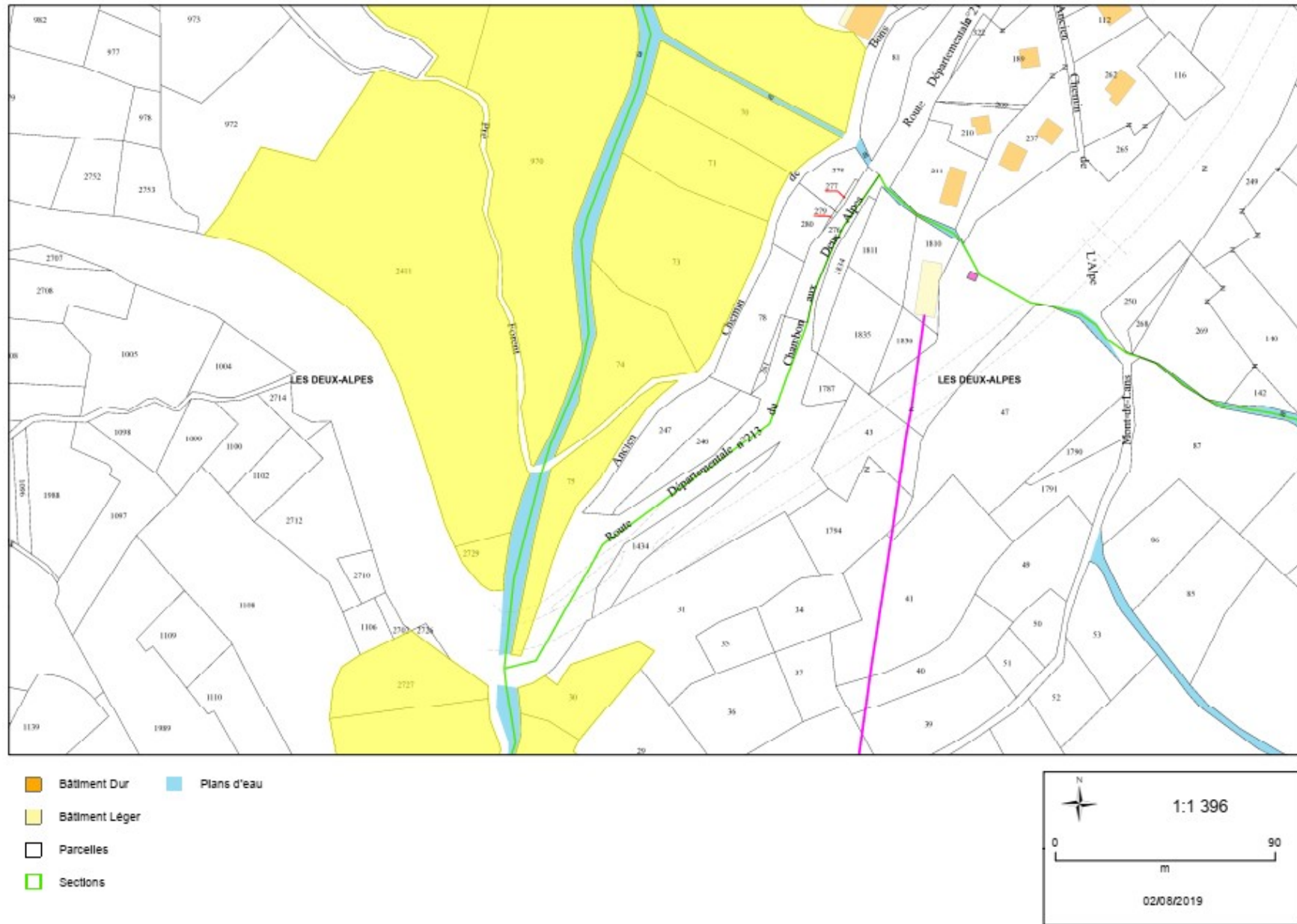

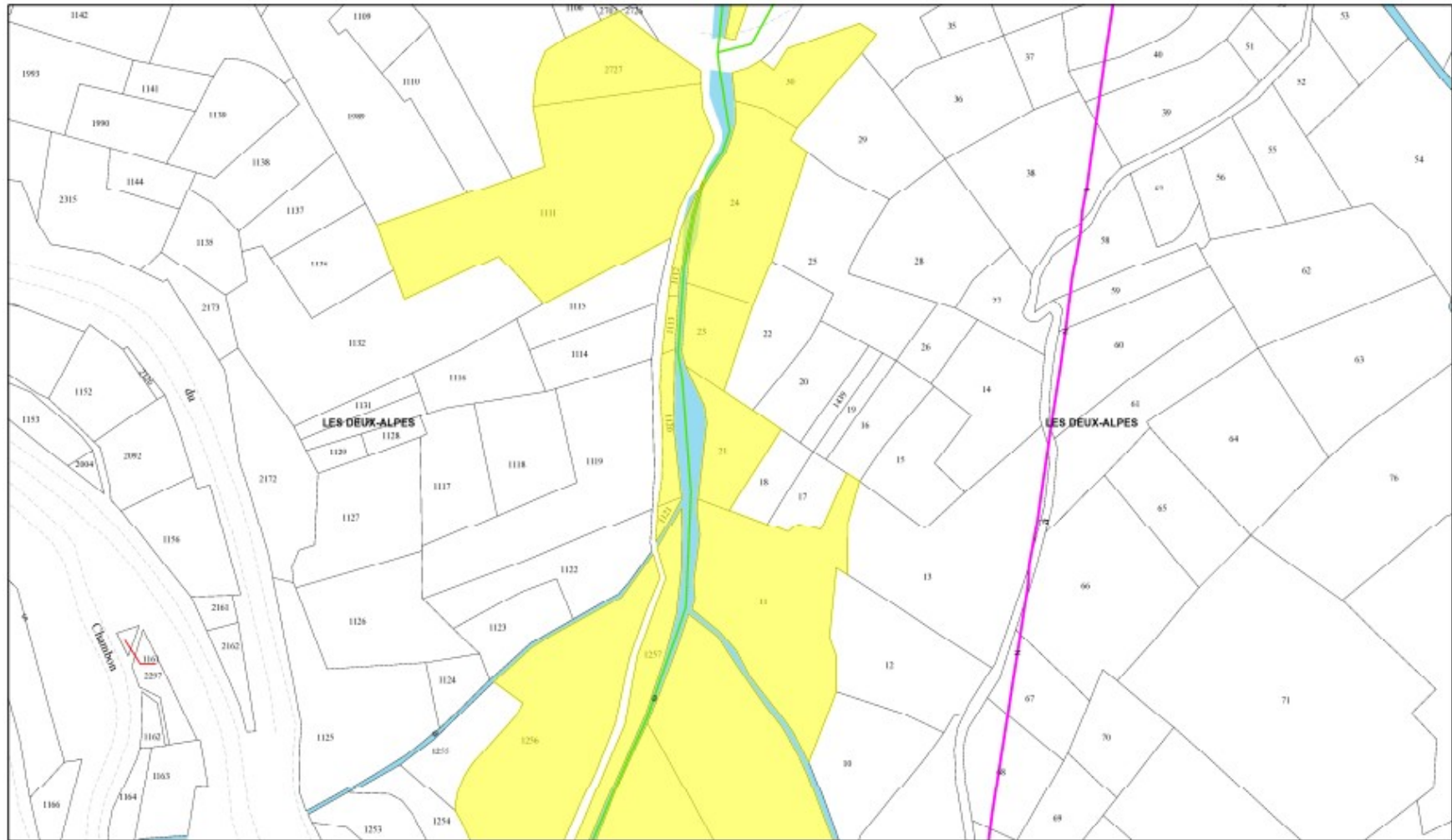

- Bâtiment Dur
- Plans d'eau
- Bâtiment Léger
- Parcelles
- Sections

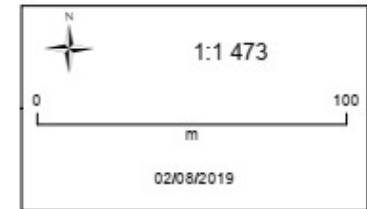

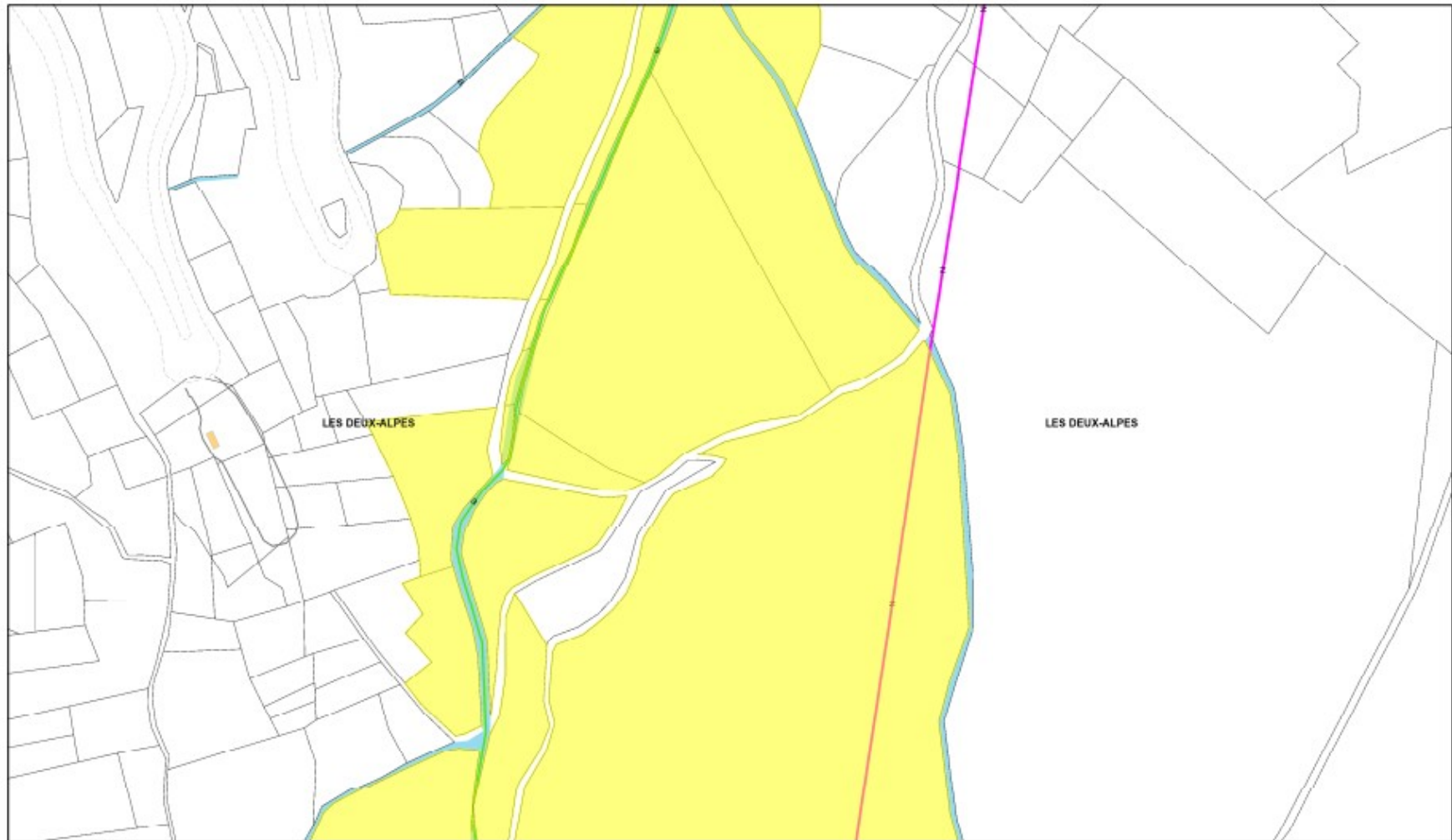

-  Bâtiment Dur
-  Bâtiment Léger
-  Parcelles
-  Sections
-  Plans d'eau

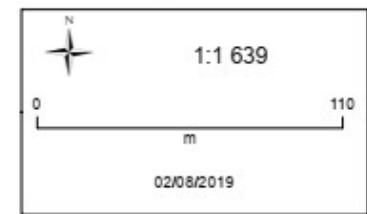

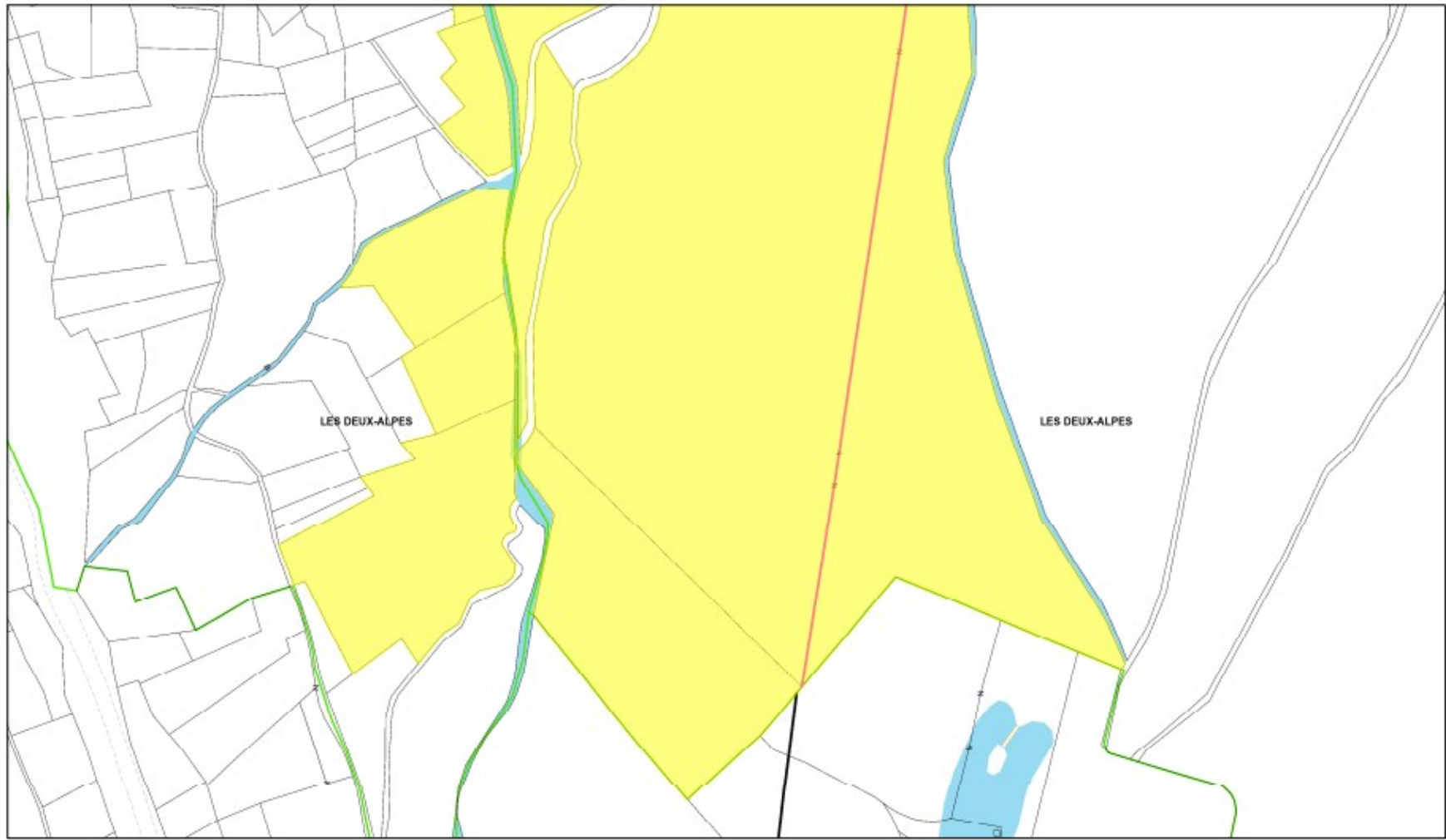

- Bâtiment Dur
- Bâtiment Léger
- Parcelles
- Sections
- Plans d'eau

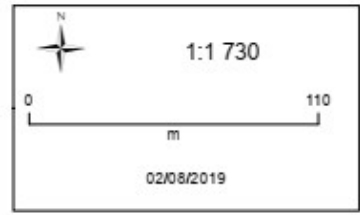

38__DDT_Direction départementale des territoires de
l'Isère

38-2020-03-06-011

Arrêté Préfectoral relatif à l'agrément de la société GN
Assainissement pour la réalisation de vidanges, la prise en
charge du transport jusqu'au lieu d'élimination des matières
extraites des installations d'assainissement non collectif



PRÉFET DE L'ISÈRE

**ARRETE PREFECTORAL N°
RELATIF A L'AGREMENT DE LA SOCIETE GN ASSAINISSEMENT
POUR LA REALISATION DE VIDANGES, LA PRISE EN CHARGE DU TRANSPORT
JUSQU'AU LIEU D'ELIMINATION DES MATIERES EXTRAITES DES INSTALLATIONS
D'ASSAINISSEMENT NON COLLECTIF**

Le Préfet de l'Isère
Chevalier de la Légion d'Honneur,
Officier de l'Ordre National du Mérite,

VU le Code de l'Environnement et notamment ses articles R.211-25 à R.211-45 ;

VU le Code Général des Collectivités Territoriales ;

VU le Code de la Santé Publique ;

VU l'arrêté du 7 Septembre 2009 définissant les modalités d'agrément des entreprises réalisant les vidanges et prenant en charge le transport et l'élimination des matières extraites des installations d'assainissement non collectif ;

VU l'arrêté du 3 décembre 2010 modifiant l'arrêté du 7 Septembre 2009 ;

VU l'arrêté préfectoral en date du 31 mars 2019 donnant délégation de signature à Monsieur François-Xavier Cereza, Directeur Départemental des Territoires de l'Isère ;

VU la décision de subdélégation de signature en date du 19 novembre 2019 donnant délégation de signature à Madame Clémentine Bligny, Chef du Service Environnement de la Direction Départementale des Territoires de l'Isère, à Madame Hélène Marquis et à Madame Pascale Boularand ;

CONSIDERANT la demande d'agrément de la société GN ASSAINISSEMENT en date du 14 février 2020 ;

SUR proposition du Secrétaire Général de la Préfecture ;

ARRETE**Article 1 : Objet et bénéficiaire de l'agrément****Société GN ASSAINISSEMENT**

domiciliée 17, Rue Chamechaude – 38360 SASSENAGE

représentée par M. GANGI Nicolas

n° SIRET : 818 284 143

est agréée pour réaliser les vidanges des installations d'assainissement non collectif et prendre en charge le transport jusqu'au lieu d'élimination des matières extraites

sous le numéro d'agrément :

La quantité maximale annuelle de matières de vidange visée par le présent agrément est de **30 m³**.

La filière d'élimination validée par le présent agrément est le dépotage dans la station suivante :

1. **Station d'épuration de Grenoble/Aquapole** : **30 m³/an** ;

Article 2 : Suivi de l'activité

Le bénéficiaire de l'agrément doit respecter les prescriptions générales définies dans l'arrêté du 7 septembre 2009 susvisé.

Le bénéficiaire de l'agrément établit pour chaque vidange un bordereau de suivi des matières de vidange en trois volets comportant a minima les informations prévues à l'annexe I de l'arrêté du 7 septembre 2009 susvisé. Ces trois volets sont conservés respectivement par le propriétaire de l'installation vidangée, le bénéficiaire de l'agrément et le responsable de la filière d'élimination. Le volet conservé par le propriétaire de l'installation vidangée est signé par lui-même et le bénéficiaire de l'agrément. Ceux conservés par le bénéficiaire de l'agrément et le responsable de la filière d'élimination sont signés par les trois parties.

Le bénéficiaire de l'agrément tient un registre, classé par date, comportant les bordereaux de suivi des matières de vidange. Ce document est tenu en permanence à la disposition du préfet et de ses services.

Le bénéficiaire de l'agrément adresse à la Direction Départementale des Territoires - Service Environnement, chaque année **avant le 1^{er} avril, un bilan d'activité de vidange de l'année antérieure**. Ce bilan comporte à minima :

1. les informations concernant le nombre d'installations vidangées par commune et les quantités totales de matières correspondantes ;
2. les quantités de matière dirigées vers les différentes filières d'élimination ;
3. un état des moyens de vidange dont dispose le bénéficiaire de l'agrément et les évolutions envisagées.

Ce document comprend en annexe une attestation signée par le responsable de chaque filière d'élimination indiquant notamment la quantité de matières de vidange livrée par le bénéficiaire de l'agrément.

Le bénéficiaire de l'agrément conserve le registre et le bilan dans ses archives pendant dix années.

Article 3 : Contrôle par l'administration

Le préfet et ses services peuvent procéder à la réalisation des contrôles nécessaires à la vérification de l'exactitude des déclarations effectuées par le bénéficiaire de l'agrément et contrôler le respect de ses obligations au titre du présent arrêté. Ces opérations de contrôle peuvent être inopinées.

Article 4 : Communication à des fins commerciales ou publicitaires

Lorsqu'il est fait référence à l'agrément sur des documents rédigés à des fins commerciales ou publicitaires, seule est autorisée la mention suivante : "Agréé par l'État pour l'activité de vidange et de prise en charge du transport et de l'élimination des matières extraites des installations d'assainissement non collectif – se reporter à la liste des personnes agréées sur le site internet de la préfecture".

Article 5 : Durée de validité et renouvellement de l'agrément

La durée de validité de l'agrément est fixée à dix ans à compter de la date de signature du présent arrêté.

A l'expiration de cette période, l'agrément peut être renouvelé pour une même durée, sur demande expresse du bénéficiaire. La demande de renouvellement de l'agrément est transmise à la Direction Départementale des Territoires - Service Environnement, au moins six mois avant la date limite de fin de validité de l'agrément initial. Cette demande est accompagnée d'un dossier comportant l'ensemble des pièces mentionnées à l'annexe I de l'arrêté du 7 septembre 2009 susvisé actualisées.

Lorsque les modalités ci-dessus sont respectées, la validité de l'agrément initial est prolongée jusqu'à notification de la décision préfectorale concernant la demande de renouvellement.

Le préfet peut toutefois décider de retirer cette prolongation temporaire d'agrément conformément à l'article 9 de l'arrêté du 07 septembre 2009 ou en cas de manquement du demandeur à ses obligations dans le cadre de l'instruction de son dossier de demande de renouvellement d'agrément.

Article 6 : Modification de l'activité

Toute modification ou projet de modification de l'activité, étant de nature à entraîner un changement notable des éléments du dossier de demande d'agrément, doit être portée à la connaissance du Préfet - Direction Départementale des Territoires - Service Environnement.

En cas de modification de la quantité maximale annuelle de matières de vidange agréée et/ou de la (des) filière(s) d'élimination, le bénéficiaire de l'agrément sollicite auprès du Préfet - Direction Départementale des Territoires - Service Environnement, une modification des conditions de son agrément.

Article 7 : Suspension ou retrait de l'agrément

L'agrément peut être retiré ou modifié à l'initiative du préfet dans les cas suivants :

1. en cas de faute professionnelle grave ou de manquement à la moralité professionnelle ;
2. lorsque la capacité des filières d'élimination des matières de vidange ne permet pas de recevoir la quantité maximale pour laquelle le bénéficiaire a été agréé ;

3. en cas de manquement du bénéficiaire aux obligations de l'arrêté du 7 septembre 2009 susvisé, en particulier, en cas d'élimination de matières de vidange hors des filières prévues par l'agrément ;
4. en cas de non-respect des éléments déclarés dans la demande d'agrément.

En cas de retrait ou de suspension de l'agrément, le bénéficiaire ne peut plus assurer les activités mentionnées à l'article 2 du présent arrêté et est tenu de prendre toute disposition nécessaire pour veiller à ce que les matières de vidange dont il a pris la charge ne provoquent aucune nuisance et de les éliminer conformément à la réglementation.

Le bénéficiaire dont l'agrément a été retiré ne peut prétendre à un nouvel agrément dans les six mois à compter de la décision de retrait.

Article 8 : Publication et information des tiers

Le présent arrêté est :

1. affiché dans la commune de Sassenage pendant une durée minimale d'un mois.
2. publié au recueil des actes administratifs de la Préfecture du département de l'Isère.

La liste des personnes agréées est publiée et tenue à jour sur le site Internet de la préfecture.

Article 9 : Voies et délais de recours

Le présent arrêté est susceptible de recours devant le tribunal administratif de Grenoble à compter de sa publication dans un délai de deux mois dans les conditions de l'article R.421-1 du Code de Justice Administrative.

Article 10 : Exécution

Le Secrétaire Général de la Préfecture de l'Isère, le Maire de la commune de Sassenage, le Directeur Départemental des Territoires de l'Isère, sont chargés, chacun en ce qui le concerne de l'exécution du présent arrêté.

Grenoble, le 06 mars 2020
Pour le Préfet, par délégation
Le Secrétaire Général
Signe
Philippe PORTAL

84_ARS_Agence Régionale de Santé
Auvergne-Rhône-Alpes

38-2020-03-06-008

désignation du CSAPA SAM des Aleps comme référent
Ethylotest Anti Démarrage

Arrêté n° 2020-06-0018

Portant autorisation complémentaire délivrée au centre de soins, d'accompagnement et de prévention en addictologie « Service d'Addictologie Mutualiste des Alpes » - Le Trident - 34 avenue de l'Europe - 38100 GRENOBLE, géré par la Mutualité Française Isère en qualité de CSAPA référent EAD (éthylotest antidémarrage) médico-administratif

N° FINESS EJ : 38 079 326 5 - N° FINESS ET : 38 001 915 8

Le Directeur général de l'Agence Régionale de Santé Auvergne-Rhône-Alpes

Chevalier de la Légion d'Honneur,
Chevalier de l'Ordre National du Mérite

Vu le code de l'action sociale et des familles, notamment les articles L. 312-1, L. 313-1 et L. 313-1-1 ;

Vu le code de la route, notamment ses articles R. 221-1, R. 226-1 à R. 226-4, R. 233-1 et D. 226-3-1 ;

Vu le décret n° 2011-1661 du 28 novembre 2011 relatif aux dispositifs d'antidémarrage par éthylotest électronique ;

Vu l'arrêté du 30 octobre 2016 relatif aux modalités de prescription et de mise en œuvre du dispositif d'antidémarrage par éthylotest électronique sur proposition des commissions médicales en charge du contrôle médical de l'aptitude à la conduite ;

Vu l'instruction n° DGS/SP3/2019/68 du 27 mars 2019 et ses annexes relatives à la généralisation du dispositif de préfiguration d'éthylotest antidémarrage (EAD) prévue par l'arrêté du 30 octobre 2016 relatif aux modalités de prescription et de mise en œuvre du dispositif d'antidémarrage par éthylotest électronique sur proposition des commissions médicales primaires en charge du contrôle médical de l'aptitude à la conduite ;

Vu le plan national MILDECA de mobilisation contre les addictions 2018-2022, notamment son objectif 11.2 "lutter contre la conduite sous l'emprise de l'alcool" ;

Vu l'arrêté du directeur général de l'agence régionale de santé Rhône-Alpes n° 2012-586 du 13 mars 2012 portant transfert d'autorisation du centre de soins, d'accompagnement et de prévention en addictologie (CSAPA) géré par l'association Contact à Grenoble au profit de la Mutualité Française Isère – Services de Soins et d'Accompagnement Mutualistes (MFI-SAM) ;

Vu l'arrêté du directeur général de l'agence régionale de santé Rhône-Alpes n° 2012-587 du 13 mars 2012 portant transfert d'autorisation du centre de soins, d'accompagnement et de prévention en addictologie (CSAPA) géré par l'association Gisme à Saint Martin d'Hères au profit de la Mutualité Française Isère – Services de Soins et d'Accompagnement Mutualistes (MFI-SAM) ;

Vu l'arrêté du directeur général de l'agence régionale de santé Rhône-Alpes n° 2013-388 du 1^{er} mars 2013 portant fusion du CSAPA Contact à Grenoble et du CSAPA Gisme à Saint Martin d'Hères gérés par la Mutualité Française Isère - Services de Soins et d'Accompagnement Mutualistes (MFI-SSAM), et au changement de leur dénomination, renommés Centre de soins, d'accompagnement et de prévention en addictologie (CSAPA) « Service d'Addictologie Mutualiste des Alpes » ;

AGENCE RÉGIONALE DE SANTÉ AUVERGNE-RHÔNE-ALPES

241 rue Garibaldi - CS 93383 - 69418 Lyon cedex 03 | 04 72 34 74 00 | www.auvergne-rhone-alpes.ars.sante.fr

Considérant que les exigences d'accessibilité, de taille et de pluridisciplinarité du CSAPA SAM des Alpes sont satisfaites pour la mise en œuvre de ce dispositif ;

ARRETE

Article 1^{er} : Le centre de soins, d'accompagnement et de prévention en addictologie SAM des Alpes est désigné en qualité de CSAPA référent EAD (dispositif éthylotest antidémarrage) médico-administratif.

Cette désignation prend effet à la date de signature du présent arrêté et court jusqu'à échéance de l'autorisation de fonctionnement du CSAPA SAM des Alpes, soit jusqu'au 6 juillet 2025.

Article 2 : Le directeur du CSAPA SAM des Alpes s'engage à mettre en œuvre l'accompagnement médico-psycho-éducatif tel que défini dans les annexes 1 et 2 de l'instruction n° DGS/SP3/2019/68 du 27 mars 2019.

Cet accompagnement, encadré par une équipe référente EAD composée a minima d'un médecin et d'un autre professionnel du CSAPA, doit comporter les étapes suivantes :

- un premier entretien
- une consultation médicale
- cinq séances collectives
- une consultation médicale finale

Ce suivi, gratuit pour l'utilisateur, est mis en œuvre dans le cadre actuel du financement du CSAPA au titre de sa mission d'accompagnement.

Article 3 : Tout changement important dans l'installation, l'organisation et le fonctionnement de cette activité par rapport aux caractéristiques prises en considération pour son autorisation devra être porté à la connaissance du directeur général de l'agence régionale de santé conformément à l'article L. 313-1 du code de l'action sociale et des familles.

La présente autorisation ne peut être cédée sans l'accord de l'agence régionale de santé.

Article 4 : Dans les deux mois suivant sa notification pour l'établissement concerné et sa publication pour les autres requérants, le présent arrêté peut faire l'objet d'un recours contentieux devant le tribunal administratif compétent.

Le tribunal administratif peut être saisi par l'application informatique "Télérecours citoyens" accessible par le site internet www.telerecours.fr.

Article 5 : Le directeur de la délégation départementale de l'Isère de l'agence régionale de santé Auvergne-Rhône-Alpes et le directeur de l'établissement concerné sont chargés de l'exécution du présent arrêté qui sera publié aux recueils des actes administratifs de la préfecture de la région Auvergne-Rhône-Alpes et de la préfecture du département de l'Isère.

Fait à Lyon, le 6 mars 2020

Le directeur général,
Pour le directeur général et par délégation,
Le directeur délégué de la prévention et la protection de la santé,
Signé
Marc MAISONNY

84_DREAL_Direction régionale de l'environnement, de
l'aménagement et du logement d'Auvergne-Rhône-Alpes

38-2020-03-02-013

Arrêté N° DREAL-SG-2020-03-05-25/38 du 2 mars 2020
portant subdélégation de signature aux agents de la
DREAL Auvergne-Rhône-Alpes
pour les compétences générales et techniques
pour le département de l'Isère



PRÉFET DE L'ISERE

Direction régionale de l'environnement,
de l'aménagement et du logement
Auvergne-Rhône-Alpes

Arrêté N° DREAL-SG-2020-03-05-25/38 du 2 mars 2020
portant subdélégation de signature aux agents de la DREAL Auvergne-Rhône-Alpes
pour les compétences générales et techniques
pour le département de l'Isère

La directrice régionale de l'environnement, de l'aménagement et du logement de la région Auvergne-Rhône-Alpes

Vu le décret n°2004-374 du 29 avril 2004 modifié relatif aux pouvoirs des préfets, à l'organisation et à l'action des services de l'État dans les régions et départements ;
Vu le décret n°2009-235 du 27 février 2009 modifié relatif à l'organisation et aux missions des directions régionales de l'environnement, de l'aménagement et du logement ;
Vu le décret n°2009-360 du 31 mars 2009 relatif aux emplois de direction de l'administration territoriale de l'État ;
Vu le décret n°2015-510 du 7 mai 2015 portant charte de la déconcentration ;
Vu le décret du 6 mai 2016 nommant M. BEFFRE préfet de l'Isère ;
Vu l'arrêté NOR : DEVK1531352A du 1er janvier 2016, portant nomination de la directrice régionale et des directeurs régionaux adjoints de l'environnement, de l'aménagement et du logement pour la région Auvergne-Rhône-Alpes ;
Vu l'arrêté du préfet de région n°2016-20 du 04 janvier 2016 portant organisation de la direction régionale de l'environnement, de l'aménagement et du logement de Auvergne-Rhône-Alpes ;
Vu l'arrêté préfectoral N°38-2016-05-31-012 du 31 mai 2016 portant délégation de signature à Madame Françoise NOARS, directrice régionale de l'environnement, de l'aménagement et du logement de la région Auvergne-Rhône-Alpes pour le département de l'Isère ;

ARRÊTE

ARTICLE 1 :

En cas d'absence ou d'empêchement de Madame Françoise NOARS, délégation de signature est donnée à

Prénom Nom	Service	Fonction
M. Eric TANAYS	DIR	directeur régional délégué
M. Yannick MATHIEU	DIR	directeur adjoint
M. Patrick VAUTERIN	DIR	directeur adjoint
Mme Ninon LÉGÉ	DIR	directrice adjointe

pour l'ensemble des actes et décisions visés dans l'arrêté préfectoral N°38-2016-05-31-012 du 31 mai 2016 portant délégation de signature à Madame Françoise NOARS, directrice régionale de l'environnement, de l'aménagement et du logement de la région Auvergne-Rhône-Alpes pour le département de l'Isère.

ARTICLE 2 :

En cas d'absence ou d'empêchement de

Prénom Nom	Service	Fonction
Mme Françoise NOARS	DIR	directrice régionale
M. Eric TANAYS	DIR	directeur régional délégué
M. Yannick MATHIEU	DIR	directeur adjoint
M. Patrick VAUTERIN	DIR	directeur adjoint
Mme Ninon LÉGÉ	DIR	directrice adjointe

dans les limites de leurs attributions fonctionnelles ou territoriales et de leurs compétences définies par l'organisation de la direction régionale de l'environnement, de l'aménagement et du logement (DREAL), délégation de signature est accordée selon les conditions fixées aux articles suivants.

ARTICLE 3 :

3. 1. Contrôle de l'électricité, du gaz, et utilisation de l'énergie :

Subdélégation de signature est donnée à

Prénom Nom	Service	Fonction
M. Christophe DEBLANC	EHN	chef du service
Mme Marie-Hélène GRAVIER	EHN	cheffe de service déléguée
M. Romain CAMPILLO	PRICAE	chef du service

à l'effet de signer :

- tous actes liés aux contrôles techniques et administratifs des ouvrages de production et de transport d'électricité, à l'exclusion des certificats d'économie d'énergie portant sur des opérations supérieures à 20 millions de KWh ;
- tous actes liés au contrôle administratif des ouvrages de distribution de gaz ;
- les décisions d'inscription sur les listes d'usagers prioritaires des plans de délestage ;
- tous les actes liés au contrôle de l'utilisation de l'énergie par les installations assujetties ;
- les certificats d'obligation d'achat ;
- tous actes liés à l'approbation de projet d'ouvrage.

En cas d'absence ou d'empêchement de

Prénom Nom	Service	Fonction
M. Christophe DEBLANC	EHN	chef du service
Mme Marie-Hélène GRAVIER	EHN	cheffe de service déléguée
M. Romain CAMPILLO	PRICAE	chef du service

la même subdélégation pourra être exercée, dans leurs domaines respectifs de compétence, par les agents suivants :

Prénom Nom	Service	Pôle	Fonction
M. Jean-Jacques FORQUIN	PRICAE	PCAE	chef de pôle
Mme Évelyne BERNARD	PRICAE	PCAE	cheffe de pôle déléguée
Mme Anne-Sophie MUSY	PRICAE	PCAE	coordinateur énergies renouvelables - référent éolien
Mme Clémentine HARNOIS	PRICAE	CAE	coordinateur réseaux électriques -référent efficacité énergétique
Mme Emmanuelle ISSARTEL (<i>jusqu'au 30/04/2020</i>)	EHN	PPEH	adjointe au chef de service, cheffe de pôle
Mme Isabelle CHARLEMAGNE	EHN	PPEH	adjointe à la cheffe de pôle
M. Dominique BARTHELEMY	EHN	PPE	adjoint au chef de service, chef de pôle
M. Cyril BOURG	EHN	PPE	chargé de mission concessions hydroélectriques
M. Maxime BERTEAU	EHN	PPE	chargé de mission concessions hydroélectriques
Mme Marie-Hélène VILLÉ (<i>jusqu'au 31/03/2020</i>)	EHN	PPE	chargé de mission concessions hydroélectriques
Mme Béatrice ALLEMAND	EHN	PPE	chargée de mission concessions hydroélectriques
Mme Claire ANXIONNAZ	EHN	PPEH	chargée de mission gestion domaniale et portuaire
M. Mathias PIEYRE	UD I	/	chef de l'unité départementale

En cas d'absence ou d'empêchement du chef de l'unité départementale, la même subdélégation pourra être exercée, dans l'ordre suivant et dans leurs domaines respectifs de compétence, par les agents suivants :

Prénom Nom	Service		Fonction
M. Bruno GABET	UD I	PT	adjoint au chef de l'unité, chef de pôle
Mme Claire-Marie N'GUESSAN	UD I	PRT	adjointe au chef de l'unité, cheffe de pôle
Mme Cécile SCHRIQUI	UD I	PCTSSS	adjointe au chef de l'unité, cheffe de pôle contrôles techniques, carrières

3.2. Contrôle de la sécurité des ouvrages hydrauliques :

Subdélégation de signature est donnée à

Prénom Nom	Service	Fonction
M. Gilles PIROUX	PRNH	chef de service
Mme Nicole CARRIÉ	PRNH	chef de service déléguée

à l'effet de signer tous les actes liés aux contrôles techniques et administratifs de ces ouvrages.

En cas d'absence ou d'empêchement de

Prénom Nom	Service	Fonction
M. Gilles PIROUX	PRNH	chef de service
Mme Nicole CARRIÉ	PRNH	chef de service déléguée

la même subdélégation pourra être exercée, dans leurs domaines respectifs de compétence, par les agents suivants :

Prénom Nom	Service	Pôle	Fonction
Mme Mériem LABBAS	PRNH	POH	adjointe au chef de service et cheffe de pôle
M. Jean-Luc BARRIER	PRNH	POH	chef de pôle délégué
M. Olivier BONNER	PRNH	POH	adjoint au chef de pôle
Mme Karine AVERSENG	PRNH	POH	inspectrice du contrôle de la sécurité des ouvrages hydrauliques
Mme Lauriane MATHIEU	PRNH	POH	inspectrice du contrôle de la sécurité des ouvrages hydrauliques

Prénom Nom	Service	Pôle	Fonction
Mme Lise TORQUET	PRNH	POH	inspectrice du contrôle de la sécurité des ouvrages hydrauliques
M. Nicolas BAI	PRNH	POH	inspecteur du contrôle de la sécurité des ouvrages hydrauliques
M. François BARANGER	PRNH	POH	inspecteur du contrôle de la sécurité des ouvrages hydrauliques
M. Ivan BEGIC	PRNH	POH	inspecteur du contrôle de la sécurité des ouvrages hydrauliques
M. Romain CLOIX	PRNH	POH	inspecteur du contrôle de la sécurité des ouvrages hydrauliques
M. Dominique LENNE	PRNH	POH	inspecteur du contrôle de la sécurité des ouvrages hydrauliques
M. Philippe LIABEUF	PRNH	POH	inspecteur du contrôle de la sécurité des ouvrages hydrauliques
M. Samuel LOISON	PRNH	POH	inspecteur du contrôle de la sécurité des ouvrages hydrauliques
M. Bruno LUQUET	PRNH	POH	inspecteur du contrôle de la sécurité des ouvrages hydrauliques
M. Alexandre WEGIEL	PRNH	POH	inspecteur du contrôle de la sécurité des ouvrages hydrauliques
Mme Flora CAMPS	PRNH	POH	inspectrice du contrôle de la sécurité des ouvrages hydrauliques

3.3. Gestion et contrôle des concessions hydroélectriques :

Subdélégation de signature est donnée à

Prénom Nom	Service	Fonction
M. Christophe DEBLANC	EHN	chef du service
Mme Marie-Hélène GRAVIER	EHN	cheffe de service déléguée

à l'effet de signer tous actes liés à la gestion et au contrôle des concessions hydroélectriques, et de la concession pour l'aménagement du fleuve Rhône.

En cas d'absence ou d'empêchement de

Prénom Nom	Service	Fonction
M. Christophe DEBLANC	EHN	chef du service
Mme Marie-Hélène GRAVIER	EHN	cheffe de service déléguée

la même subdélégation pourra être exercée par :

Prénom Nom	Service	Pôle	Fonction
Mme Emmanuelle ISSARTEL (<i>jusqu'au 30/04/2020</i>)	EHN	PPEH	adjointe au chef de service, cheffe de pôle
Mme Isabelle CHARLEMAGNE	EHN	PPEH	adjointe à la cheffe de pôle
M. Dominique BARTHELEMY	EHN	PPE	adjoint au chef de service, chef de pôle
M. Cyril BOURG	EHN	PPE	chargé de mission concessions hydroélectriques
M. Maxime BERTEAU	EHN	PPE	chargé de mission concessions hydroélectriques
Mme Marie-Hélène VILLÉ (<i>jusqu'au 31/03/2020</i>)	EHN	PPE	chargé de mission concessions hydroélectriques
Mme Béatrice ALLEMAND	EHN	PPE	chargée de mission concessions hydroélectriques
Mme Claire ANXIONNAZ	EHN	PPEH	chargée de mission gestion domaniale et portuaire

Prénom Nom	Service	Pôle	Fonction
M. Alexis LEPINAY	EHN	PPEH	chargé de mission concessions hydroélectriques
M. Jean-Luc BARRIER	PRNH	POH	chef de pôle délégué

3.4. Mines, après-mines, carrières et stockages souterrains :

Subdélégation de signature est donnée à

Prénom Nom	Service	Fonction
M. Christophe DEBLANC	EHN	chef du service
Mme Marie-Hélène GRAVIER	EHN	cheffe de service déléguée
M. Romain CAMPILLO	PRICAE	chef du service

à l'effet de signer :

- tous actes de procédures nécessaires à l'instruction des autorisations techniques et tous actes relatifs aux contrôles techniques et administratifs des installations en exploitation ;
- tous actes de procédures nécessaires à l'instruction des dossiers de titres miniers prévus par le décret n°2006-648 du 2 juin 2006 relatif aux titres miniers et aux titres de stockage souterrain, à l'exception des actes liés à la procédure d'enquête publique.

En cas d'absence ou d'empêchement de

Prénom Nom	Service	Fonction
M. Christophe DEBLANC	EHN	chef du service
Mme Marie-Hélène GRAVIER	EHN	cheffe de service déléguée
M. Romain CAMPILLO	PRICAE	chef du service

la même subdélégation pourra être exercée, dans leurs domaines respectifs de compétence, par les agents suivants :

Prénom Nom	Service	Pôle	Fonction
Mme Emmanuelle ISSARTEL (<i>jusqu'au 30/04/2020</i>)	EHN	PPEH	adjointe au chef de service, cheffe de pôle
Mme Isabelle CHARLEMAGNE	EHN	PPEH	adjointe à la cheffe de pôle
M. Dominique BARTHELEMY	EHN	PPE	adjoint au chef de service, chef de pôle
Mme Marguerite MUHLHAUS	EHN	PPEH	chargée de mission géothermie
M. Jean-Jacques FORQUIN	PRICAE	P4E	chef de pôle
Mme Évelyne BERNARD	PRICAE	P4E	cheffe de pôle déléguée
Mme Ghislaine GUIMONT	PRICAE	PCAP	cheffe de service adjoint, cheffe de pôle
Mme Carole CHRISTOPHE	PRICAE	P4S	cheffe de pôle
Mme Pauline ARAMA	PRICAE	P4S	cheffe de pôle déléguée
Mme Christelle BONE	PRICAE	P4S	réfèrent après mines et exploitations souterraines
Mme Élodie CONAN	PRICAE	P4S	réfèrent carrières et planification
Mme Valérie AYNÉ	PRICAE	P4S	réfèrent carrières, inspection du travail, rayonnements ionisants et ISDI
M. Alexandre CLAMENS	PRICAE	P4S	réfèrent après mines et stockages souterrains
M. Mathias PIEYRE	UD I	/	chef de l'unité départementale

En cas d'absence ou d'empêchement du chef de l'unité départementale, la même subdélégation pourra être exercée, dans l'ordre suivant et dans leurs domaines respectifs de compétence, par les agents suivants :

Prénom Nom	Service	Pôle	Fonction
Mme Cécile SCHRIQUI	UD I	PCTSSS	adjointe au chef de l'unité, cheffe de pôle

➤ puis, en cas d'absence ou d'empêchement, par :

Prénom Nom	Service	Pôle	Fonction
M. Bruno GABET	UD I	PT	adjoint au chef de l'unité, chef de pôle territorial
Mme Claire-Marie N'GUESSAN	UD I	PRT	adjointe au chef de l'unité, cheffe de pôle

○ puis, en cas d'absence ou d'empêchement, par

Prénom Nom	Service	Fonction
M. Gilles DELLA-ROSA	UD I	chef de l'unité carrières, sites et soles pollués

3.5. Transports de gaz, d'hydrocarbures et de produits chimiques par canalisations, distribution et utilisation du gaz, équipements sous pression :

Subdélégation de signature est donnée à

Prénom Nom	Service	Fonction
M. Romain CAMPILLO	PRICAE	chef du service

à l'effet de signer :

- tous actes relatifs aux contrôles techniques et administratifs des ouvrages de transport de gaz, d'hydrocarbures et de produits chimiques par canalisations ;
- tous actes de procédures nécessaires à l'instruction des dossiers de canalisations de transport prévu par le code de l'environnement, à l'exception des actes liés à la procédure d'enquête publique ou de DUP ;
- tous actes relatifs au contrôle technique des ouvrages de distribution et d'utilisation du gaz ;
- tous actes relatifs à l'approbation, à la mise en service et au contrôle des équipements sous pression ;
- tous actes relatifs à la délégation des opérations de contrôle dans le domaine des équipements sous pression ;
- tous actes relatifs à la reconnaissance des services Inspection dans le domaine des équipements sous-pression.

En cas d'absence ou d'empêchement de

Prénom Nom	Service	Fonction
M. Romain CAMPILLO	PRICAE	chef du service

la même subdélégation pourra être exercée, dans leurs domaines respectifs de compétence, par les agents suivants :

Prénom Nom	Service	Pôle	Fonction
Mme Ghislaine GUIMONT	PRICAE	PCAP	cheffe de service adjoint, cheffe de pôle
M. Pierre FAY	PRICAE	PCAP	chef de pôle délégué
Mme Christine RAHUEL	PRICAE	PCAP	chargé de mission appareils à pression-canalisation
M. François MEYER	PRICAE	PCAP	chargé de mission appareils à pression-canalisation
Mme Lysiane JACQUEMOUX	PRICAE	PCAP	chargé de mission canalisations
M. Ronan GUYADER	PRICAE	PCAP	chargé de mission canalisations
M. Daniel BOUZAT	PRICAE	PCAP	chargé de mission canalisations
M. Rémi MORGE	PRICAE	PCAP	chargé de mission canalisations
M. Mathias PIEYRE	UD I	/	chef de l'unité départementale

En cas d'absence ou d'empêchement du chef de l'unité départementale, la même subdélégation pourra être exercée, dans l'ordre suivant et dans leurs domaines respectifs de compétence, par les agents suivants :

Prénom Nom	Service	Pôle	Fonction
Mme Cécile SCHRIQUI	UD I	PCTSSS	adjointe au chef de l'unité, cheffe de pôle contrôles techniques, carrières,

➤ puis, en cas d'absence ou d'empêchement, par :

Prénom Nom	Service	Pôle	Fonction
M. Bruno GABET	UD I	PT	adjoint au chef de l'unité, chef de pôle
Mme Claire-Marie N'GUESSAN	UD I	PRT	adjointe au chef de l'unité, cheffe de pôle

○ puis, en cas d'absence ou d'empêchement, par :

Prénom Nom	Service	Fonction
M. Alexis MILLER	UD I	Inspecteur unité Seveso/Plate-formes
M. Ronan ESCOFFIER	UD I	-inspecteur de l'environnement IIC-cartographie-informatique au sein du pôle risques technologiques

3.6. Installations classées, explosifs et déchets :

Subdélégation de signature est donnée à

Prénom Nom	Service	Fonction
M. Romain CAMPILLO	PRICAE	chef du service

à l'effet de signer :

- toutes demandes de modification ou de complément de dossiers de demande d'autorisation,
- tous actes relatifs au contrôle en exploitation des installations classées,
- tous actes relatifs aux contrôles techniques et administratifs des installations en exploitation concernant les explosifs,
- toutes décisions relatives à l'importation ou l'exportation des déchets.

En cas d'absence ou d'empêchement de

Prénom Nom	Service	Fonction
M. Romain CAMPILLO	PRICAE	chef du service

la même délégation pourra être exercée, dans leurs domaines respectifs de compétence, par les agents suivants :

Prénom Nom	Service	Pôle	Fonction
Mme Ghislaine GUIMONT	PRICAE	PCAP	cheffe de service adjoint, cheffe de pôle
M. Thomas DEVILLERS	PRICAE	PRA	chef de pôle
M. Arnaud LAVERIE	PRICAE	PRA	chef de pôle délégué
Mme Gwenaëlle BUISSON	PRICAE	PRA	chargé de mission risques accidentels
Mme Cathy DAY	PRICAE	PRA	chargé de mission risques accidentels
Mme Anne ROBERT	PRICAE	PRA	chargé de mission risques accidentels
Mme Carole COURTOIS	PRICAE	PRA	chargé d'études et prévisionniste de Crues Rhône amont Saône PRA
M. Guillaume ÉTIEVANT	PRICAE	PRA	chargé de mission risques accidentels
M. Yann CATILLON	PRICAE	PRA	chargé de mission risques accidentels
M. Ulrich JACQUEMARD	PRICAE	PRA	chargé de mission risques accidentels
M. Alexandre CLAMENS	PRICAE	P4S	réfèrent après mines et stockages souterrains
M. Christelle BONE	PRICAE	P4S	réfèrent après mines et exploitations souterraines
M. Gérard CARTAILLAC	PRICAE	PRC	chef de pôle

Prénom Nom	Service	Pôle	Fonction
Mme Elodie MARCHAND	PRICAE	PRC	coordinateur substances et produits chimiques nanomatériaux
M. Jacob CARBONEL	PRICAE	P4S	réfèrent territorial Sol et Sous-sol
Mme Evelyne LOHR	PRICAE	PRC	réfèrent déchets dangereux et non dangereux, et coordonnateur déchets
Mme Delphine CROIZÉ-POURCELET	PRICAE	PRC	réfèrent rejets de substances dans l'eau
Mme Andrea LAMBERT	PRICAE	PRC	réfèrent eau et déchets dangereux et non dangereux, coordonnateur planification déchets
Mme Carole CHRISTOPHE	PRICAE	P4S	chef du pôle
Mme Pauline ARAMA	PRICAE	P4S	chef de pôle délégué
M. Samuel GIRAUD	PRICAE	P4S	réfèrent territorial SSP
M. Yves EPRINCHARD	PRICAE	PRC	chef de pôle délégué
Mme Caroline IBORRA	PRICAE	PRC	réfèrent air, industrie
Mme Dominique BAURÈS	PRICAE	P4S	réfèrent santé-environnement et impact sanitaire
M. Mathias PIEYRE	UD I	/	chef de l'unité départementale
M. Jérôme PERMINGEAT	UID DA	/	chef de la subdivision éolien énergie (UID Drôme-Ardèche)

En cas d'absence ou d'empêchement du chef de l'unité départementale, la même subdélégation pourra être exercée, dans l'ordre suivant et dans leurs domaines respectifs de compétence, par les agents suivants :

Prénom Nom	Service	Pôle	Fonction
M. Bruno GABET	UD I	PT	adjoint au chef de l'unité, chef de pôle
Mme Claire-Marie N'GUESSAN	UD I	PTR	adjointe au chef de l'unité, cheffe de pôle risques technologiques
Mme Cécile SCHRIQUI	UD I	PCTSSS	adjointe au chef de l'unité, cheffe de pôle contrôles techniques, carrières
Mme Chloë AUFFRET	UD I	PT	cheffe de la subdivision T1
Mme Sophie CHENEBAUX	UD I	PRT	inspectrice du pôle risques technologiques
Mme Marion CONTRERAS	UD I	/	chargée de mission qualité de l'air, santé
Mme Stéphanie GIBERT	UD I	PRT	inspectrice du pôle risques technologiques
Mme Lisette LE POMMELEC	UD I	PT	adjointe à la cheffe de la subdivision T1
Mme Julia BRECHEISEN	UD I	PT	cheffe de la subdivision T4
Mme Danielle PELLEGRINO	UD I	PRT	chargée des affaires générales
Mme Christelle TAIN	UD I	PT	cheffe de la subdivision T3
Mme Corinne THIEVENT	UD I	PRT	chargée de mission SPPY
Mme Clothilde VALLEIX	UD I	PT	cheffe de la subdivision T5
M. Benjamin BRUN	UD I	PT	chef de la subdivision T2
M. Gilles DELLA-ROSA	UD I	PCTSSS	chef de l'unité carrières / sites et sols pollués
M. Gérard GBEHIRI	UD I	PT	inspecteur de la mission transversale au pôle territorial
M. Guillaume GHELMI	UD I	PRT	adjoint à la cheffe de subdivision T4
M. Guillaume LAVABRE	UD I	PT	adjoint au chef de la subdivision T2
M. Alexis MILLER	UD I	PRT	inspecteur au pôle risques technologiques
M. Fabien MINISCLOUX	UD I	PRT	inspecteur au pôle risques technologiques
Mme Carole BESSON	UD I	PCTSSS	inspecteur sites et sols pollués

Prénom Nom	Service	Pôle	Fonction
M. Louis KAEPPELIN	UD I	PCTSSS	inspecteur sites et sols pollués
M. Mickaël NATAF	UD I	PRT	inspecteur au pôle risques technologiques

3.7. Véhicules :

Subdélégation de signature est donnée à

Prénom Nom	Service	Fonction
Mme Cendrine PIERRE	RCTV	cheffe du service
Mme Emmanuelle ISSARTEL (à compter du 01/05/2020)	RCTV	cheffe de service déléguée

à l'effet de signer :

- tous actes relatifs à la réception, à l'homologation et au contrôle des véhicules et des matériels de transport de marchandises dangereuses ;
- toutes délivrances ou retraits des autorisations de mise en circulation de véhicules ;
- tous actes relatifs au contrôle technique périodique des véhicules (agrément des contrôleurs et des installations, récépissé de déclaration, avertissement, organisation des réunions contradictoires) à l'exception des suspensions et retraits d'agrément.

En cas d'absence ou d'empêchement de

Prénom Nom	Service	Fonction
Mme Cendrine PIERRE	RCTV	cheffe du service
Mme Emmanuelle ISSARTEL (à compter du 01/05/2020)	RCTV	cheffe de service déléguée

la même délégation pourra être exercée, dans leurs domaines respectifs de compétence, par les agents suivants :

Prénom Nom	Service	Pôle	Fonction
M. Frédéric EVESQUE	RCTV	PCSE	chef de pôle
Mme Myriam LAURENT-BROUTY	RCTV	PRSE	cheffe de pôle
Mme Murielle LETOFFET	RCTV	PCRSO	cheffe du pôle
M. Denis MONTES	RCTV	PCSE	chef d'unité
M. Vincent THIBAUT	RCTV	PCSE	chargé des activités véhicules
M. Nicolas MAGNE	RCTV	PCSE	chargé des activités véhicules
Mme Claire GOFFI	RCTV	PCSE	chargé des activités véhicules
Mme Françoise BARNIER	RCTV	/	chargée de mission juridique et qualité
M. Mathias PIEYRE	UD I	/	chef de l'unité départementale

En cas d'absence ou d'empêchement du chef de l'unité départementale, la même subdélégation pourra être exercée, dans l'ordre suivant et dans leurs domaines respectifs de compétence, par les agents suivants :

Prénom Nom	Service	Pôle	Fonction
M. Bruno GABET	UD I	PT	adjoint au chef de l'unité, chef de pôle
Mme Claire-Marie N'GUESSAN	UD I	PRT	adjointe au chef de l'unité, cheffe de pôle
Mme Cécile SCHRIQUI	UD I	PCTSSS	adjointe au chef de l'unité, cheffe de pôle

➤ puis, en cas d'absence ou d'empêchement, par :

Prénom Nom	Service	Pôle	Fonction
Mme Béatrice ROUGIER	UD I	PCTSSS	chef de l'unité contrôles techniques, sol et sous-sols
Mme Julie MOREY	UD I	PCTSSS	opérateur contrôles techniques

Prénom Nom	Service	Pôle	Fonction
M. Pierre BARTHELEMY	UD I	PCTSSS	opérateur contrôles techniques

3.8. Circulation des poids lourds :

Subdélégation de signature est donnée à

Prénom Nom	Service	Fonction
Mme Cendrine PIERRE	RCTV	cheffe du service
Mme Emmanuelle ISSARTEL (à compter du 01/05/2020)	RCTV	cheffe de service déléguée

à l'effet de signer :

- les actes (autorisations, avis, récépissés de déclaration et validation d'itinéraires) relatifs aux transports exceptionnels de marchandises, d'engins ou de véhicules et ensembles de véhicules comportant plus d'une remorque ;
- les actes (décisions et avis) relatifs aux dérogations individuelles temporaires à l'interdiction de circulation des véhicules de transport de marchandises à certaines périodes.

En cas d'absence ou d'empêchement de

Prénom Nom	Service	Fonction
Mme Cendrine PIERRE	RCTV	cheffe du service
Mme Emmanuelle ISSARTEL (à compter du 01/05/2020)	RCTV	cheffe de service déléguée

la même délégation pourra être exercée, dans leurs domaines respectifs de compétence, par les agents suivants :

Prénom Nom	Service	Pôle	Fonction
Mme Myriam LAURENT-BROUTY	RCTV	PRSE	cheffe de pôle
M. Frédéric EVESQUE	RCTV	PCSE	chef de pôle
Mme Murielle LETOFFET	RCTV	PCRSO	cheffe du pôle
Mme Béatrice MARTIN	RCTV	PCRSO	cheffe d'unité transports exceptionnels et dérogations Lyon
Mme Karina CHEVALIER	RCTV	PRSE	adjointe à la cheffe de l'unité transports exceptionnels et dérogations Lyon
Mme Béatrice GABET	RCTV	PRSE	cheffe d'unité transports exceptionnels de Grenoble
Mme Véronique CHARPENNAY	RCTV	PRSE	adjoint au chef d'unité transports exceptionnels et dérogation Grenoble

Subdélégation est donnée aux agents suivants, lorsqu'ils sont d'astreinte, à l'effet de signer les actes (décisions et avis) relatifs aux dérogations individuelles temporaires à l'interdiction de circulation des véhicules de transport de marchandises à certaines périodes :

Prénom Nom	Service	Pôle	Fonction
M. Romain CAMPILLO	PRICAE	/	chef de service délégué
M. GuillAume PERRIN	UiD LHL	/	chef l'unité délégué
M. Olivier VEYRET	DZC	/	chef de la délégation
M. Stéphane PAGNON	DZC	/	chef adjoint de la délégation
M. Christophe DEBLANC	EHN	/	chef de service
M Jean-Yves DUREL	UD R	/	adjoint au chef d'unité
M. Mathias PIEYRE	UD I	/	chef de l'unité départementale
Mme Magalie ESCOFFIER	UD R	/	adjointe au chef d'unité
M. Bruno GABET	UD I	PT	adjoint au chef d'unité départementale, chef de pôle

Prénom Nom	Service	Pôle	Fonction
M. Gilles GEFFRAYE	UD DA	/	chef de l'unité départementale
M. Fabrice GRAVIER	MAP	/	chef de service
Mme Marie-Hélène GRAVIER	EHN	/	cheffe de service délégué
Mme Karine BERGER	CIDDAE	/	cheffe de service
M. Christian GUILLET	UD DS	/	adjoint à la cheffe de l'unité
Mme Ghislaine GUIMONT	PRICAE	PCAP	cheffe de service adjoint, cheffe de pôle
Mme Emmanuelle ISSARTEL (<i>jusqu'au 30/04/2020</i>)	EHN	PPEH	adjointe au chef de service, cheffe de pôle
Mme Anne-Laure JORSIN-CHAZEAU	UD DS	/	cheffe de l'unité
M. Lionel LABELLE	UD CAP	/	chef de l'unité interdépartementale
M. Christophe LIBERT	CIDDAE	/	adjoint à la cheffe de service
Mme Christelle MARNET	UD R	/	adjointe au chef de l'unité
M. Olivier RICHARD	UD A	/	chef de l'unité départementale
M. Christophe MERLIN	MAP	/	chef de service délégué
Mme Claire - Marie N'GUESSAN	UD I	PRT	adjointe au chef de l'unité, cheffe de pôle
M. David PIGOT	CIDDAE	/	chef de service délégué
M. Gilles PIROUX	PRNH	/	chef de service
M. Christophe POLGE	UD R	/	adjoint au chef de l'unité
M. Nicolas DENNI	UD A	/	adjoint au chef de l'unité
Mme Cécile SCHRIQUI	UD I	PCTSSS	adjoint au chef de l'unité, chef de pôle
M. Pascal SIMONIN	UiD LHL	/	chef de l'unité
M. Boris VALLAT	UD DA	/	adjoint au chef d'unité
M. Christian SAINT-MAURICE	UiD CAP	/	adjoint au chef de l'unité départementale pour l'Allier
M. Fabrice CHAZOT	UiD CAP	/	chef de l'unité interdépartementale délégué
Mme Estelle POUTOU	UiD CAP	/	adjointe au chef de l'unité départementale

3. 9. Préservation des espèces de faune et de flore et des milieux naturels :

Subdélégation de signature est donnée à

Prénom Nom	Service	Pôle	Fonction
M. Christophe DEBLANC	EHN	/	chef du service
Mme Marie-Hélène GRAVIER	EHN	/	cheffe de service déléguée
M. Julien MESTRALLET	EHN	PPME	chef de pôle
Mme Carine PAGLIARI-THIBERT	EHN	PPME	adjointe au chef de pôle
M. Dominique BARTHELEMY	EHN	PPE	adjoint au chef de service
M. Olivier RICHARD	EHN	PPN	chef de pôle
Mme Emmanuelle ISSARTEL (<i>jusqu'au 30/04/2020</i>)	EHN	PPEH	adjointe au chef de service, cheffe de pôle

à l'effet de signer :

- tous les actes et décisions relatifs :
 - ✗ à la détention et à l'utilisation d'écaille de tortues marines des espèces *Eretmochelys imbricata* et *Chelonia mydas*, par des fabricants ou restaurateurs d'objets qui en sont composés ;
 - ✗ à la détention et à l'utilisation d'ivoire d'éléphant, par des fabricants ou restaurateurs d'objets qui en sont composés ;
 - ✗ au transport de spécimens d'espèces animales qui sont simultanément inscrites dans les annexes du règlement (CE) n°338/97 sus-visé et protégées au niveau national par les arrêtés pris pour l'application des articles L.411-1 et L.411-2 du code de l'environnement ;
- toutes les autorisations accordées en application de la convention sur le commerce international des espèces de faune et de flore menacées d'extinction et des règlements communautaires correspondants (CITES – convention sur le commerce international des espèces de faune et de flore sauvages menacées d'extinction) ;
- tous les actes de procédure nécessaires à l'instruction des dossiers de demande de dérogation aux interdictions mentionnées aux 1°, 2° et 3° de l'article L.411-1 du code de l'environnement relatif à la conservation d'espèces de faune et de flore protégées et de leurs habitats naturels à l'exception de l'arrêté préfectoral accordant ladite dérogation ;
- tous les actes de procédure nécessaires à l'instruction des dossiers de demande de travaux modifiant l'état ou l'aspect d'une réserve naturelle nationale au titre de l'article L.332-9 du code de l'environnement, à l'exception de la décision d'octroi ou de refus de l'autorisation ;
- tous les actes de procédure nécessaires à l'instruction des dossiers de demande de travaux ou d'activités ne modifiant pas l'état ou l'aspect d'une réserve naturelle nationale, à l'exception de la décision d'octroi ou de refus de l'autorisation.

3. 10. Pénétration dans les propriétés privées à des fins d'inventaires du patrimoine naturel :

Subdélégation de signature est donnée à

Prénom Nom	Service	Pôle	Fonction
M. Christophe DEBLANC	EHN	/	chef du service
Mme Marie-Hélène GRAVIER	EHN	/	cheffe de service déléguée
M. Julien MESTRALLET	EHN	PPME	chef de pôle
Mme Carine PAGLIARI-THIBERT	EHN	PPME	adjointe au chef de pôle
M. Dominique BARTHELEMY	EHN	PPE	adjoint au chef de service
M. Olivier RICHARD	EHN	PPN	chef de pôle
Mme Emmanuelle ISSARTEL (<i>jusqu'au 30/04/2020</i>)	EHN	PPEH	adjointe au chef de service, cheffe de pôle

à l'effet de signer les autorisations de pénétrer sur les propriétés privées dans le cadre des inventaires du patrimoine naturel de l'article L 411-5 du code de l'environnement.

3.11. Police de l'eau (axe Rhône-Saône) :

Subdélégation est accordée à

Prénom Nom	Service	Fonction
M. Christophe DEBLANC	EHN	chef du service
Mme Marie-Hélène GRAVIER	EHN	cheffe de service déléguée

à l'effet de signer :

- tous les documents relatifs à la procédure de déclaration ou d'autorisation des installations, ouvrages, travaux et activités (IOTA) en application des articles L211-1, L214-1 et suivants et R214-1 et suivants du code de l'environnement, de l'ordonnance n°2014-619 du 12 juin 2014 et de son décret d'application n° 2014-751 du 1^{er} juillet 2014, ainsi que de l'ordonnance N°2017-80 relative à l'autorisation environnementale et ses décrets d'application N°2017-81 et 82, à l'exception :
 - ✗ des récépissés de dépôt de demande d'autorisation et déclarations ;
 - ✗ des déclarations de complétude des dossiers de déclarations ;
 - ✗ de tout acte nécessitant l'avis préalable du CODERST ;
 - ✗ des arrêtés de prescriptions spécifiques et d'opposition à déclaration ;
 - ✗ des arrêtés de refus, de prescription complémentaire, d'autorisation, et des arrêtés modificatifs.

Direction régionale de l'environnement, de l'aménagement et du logement Auvergne-Rhône-Alpes
Adresse postale : 69453 LYON CEDEX 06

Standard : 04 26 28 60 00 – www.auvergne-rhone-alpes.developpement-durable.gouv.fr

12/15

- tous les documents ou actes de procédure nécessaires à la mise en œuvre de la procédure de police administrative de l'environnement, conformément au titre VII – Dispositions communes relatives aux contrôles et aux sanctions- du livre 1 du code de l'environnement, à l'exception de la décision portant mise en demeure et de la décision portant sanctions administratives ;
- 1. tous les documents nécessaires à la mise en œuvre de la procédure de police judiciaire de l'environnement, conformément au titre VII – Dispositions communes relatives aux contrôles et aux sanctions – du livre 1 du code de l'environnement.

En cas d'absence ou d'empêchement de

Prénom Nom	Service	Fonction
M. Christophe DEBLANC	EHN	chef du service
Mme Marie-Hélène GRAVIER	EHN	cheffe de service déléguée

la même subdélégation pourra être exercée, dans leurs domaines respectifs de compétences, par les agents suivants :

Prénom Nom	Service	Pôle	Fonction
Mme Emmanuelle ISSARTEL <i>(jusqu'au 30/04/2020)</i>	EHN	PPEH	adjointe au chef de service, cheffe de pôle
Mme Isabelle CHARLEMAGNE	EHN	PPEH	adjointe à la cheffe de pôle
M. Dominique BARTHELEMY	EHN	PPE	adjoint au chef de service, chef de pôle
M. Vincent SAINT EVE	EHN	PPEH	chef d'unité ouvrages hydrauliques
M. Damien BORNARD	EHN	PPEH	inspecteur ouvrages hydrauliques
M. Arnaud SOULÉ	EHN	PPEH	Inspecteur ouvrages hydrauliques
M. Marnix LOUVET	EHN	PPEH	inspecteur gestion qualitative
Mme Pauline BARBE	EHN	PPEH	inspecteur gestion qualitative
Mme Hélène PRUDHOMME	EHN	PPEH	inspecteur gestion qualitative
Mme Fanny TROUILLARD	EHN	PPEH	cheffe de l'unité travaux fluviaux
Mme Safia OURAHMOUNE	EHN	PPEH	inspecteur travaux fluviaux
Mme Blandine GIBIER	EHN	PPEH	inspecteur travaux fluviaux
Mme Caroline JACOB	EHN	PPEH	cheffe de l'unité politique de l'eau et gestion quantitative
Mme Anne LE MAOUT	EHN	PPEH	cheffe de l'unité gestion qualitative

3.12. Police de l'environnement :

Subdélégation est accordée, selon leurs attributions respectives, à

Prénom Nom	Service	Fonction
M. Christophe DEBLANC	EHN	chef du service
Mme Marie-Hélène GRAVIER	EHN	cheffe de service déléguée
M. Romain CAMPILLO	PRICAE	chef du service
M. Fabrice GRAVIER	MAP	chef du service
M. Christophe MERLIN	MAP	chef de service délégué

à l'effet de signer :

- tous documents ou actes de procédure nécessaires à la mise en œuvre de la procédure de police administrative de l'environnement, conformément au titre VII – Dispositions communes relatives aux contrôles et aux sanctions du livre 1 du code de l'environnement, à l'exception de la décision portant mise en demeure et de la décision portant sanctions administratives.
- tous documents nécessaires à la mise en œuvre de la procédure de police judiciaire de l'environnement, conformément au titre VII – Dispositions communes relatives aux contrôles et aux sanctions – du livre 1 du code de l'environnement.

En cas d'absence ou d'empêchement de ces chefs de service, la même subdélégation pourra être exercée, selon leurs domaines de compétences respectifs, par :

Prénom Nom	Service	Pôle	Fonction
Mme Carole EVELLIN-MONTAGNE	MAP	PSA	cheffe de pôle
M. Christophe BALLEET-BAZ	MAP	PSA	chef de pôle délégué
M. Dominique BARTHELEMY	EHN	PPE	adjoint au chef de service, chef de pôle
M. Olivier RICHARD	EHN	PPN	chef de pôle politique de la nature
M. Julien MESTRALLET	EHN	PPME	chef de pôle préservation des milieux et des espèces
Mme Carine PAGLIARI-THIBERT	EHN	PPME	adjointe au chef de pôle
Mme Emmanuelle ISSARTEL (<i>jusqu'au 30/04/2020</i>)	EHN	PPEH	adjointe au chef de service
Mme Isabelle CHARLEMAGNE	EHN	PPEH	adjointe au chef de pôle
M. Cyril BOURG	EHN	PPE	chargé de mission concessions hydroélectriques
M. Maxime BERTEAU	EHN	PPE	chargé de mission concessions hydroélectriques
Mme Marie-Hélène VILLÉ (<i>jusqu'au 31/03/2020</i>)	EHN	PPE	chargé de mission concessions hydroélectriques
Mme Béatrice ALLEMAND	EHN	PPE	chargée de mission concessions hydroélectriques
M. Alexis LEPINAY	EHN	PPEH	chargé de mission concessions hydroélectriques
Mme Claire ANXIONNAZ	EHN	PPEH	chargée de mission gestion domaniale et portuaire
Mme Cécile PEYRE	EHN	/	chargée de mission coordination police et appui juridique
M. Maxime EGO	EHN	PPME	chargée de mission biodiversité, hydroélectricité, observatoire montagnes
Mme Marianne GIRON	EHN	PPME	chargée de mission biodiversité, référent RNN montagnes et carrières
M. Romain BRIET	EHN	PPME	chargé de mission biodiversité, réserves fluviales, référent création aires protégées et coordination réserves
M. Matthieu GELLIER	EHN	PPME	chargé de mission biodiversité, référent énergie renouvelable, suivi axe fluvial Rhône
M. Fabien POIRIE	EHN	PPME	chargé de mission biodiversité, référent ZAC, espèces exotiques envahissantes, référent flore
Mme Monique BOUVIER	EHN	PPME	chargée de mission espèces protégées scientifiques
M. Cédric CLAUDE	EHN	PPME	chargé de mission réserves naturelles en PNR, suivi PNR et PNA
M. Marc CHATELAIN	EHN	PPME	chef de projet espèces protégées
Mme Séverine HUBERT	EHN	PPME	chargée de mission biodiversité
Mme Mallorie SOURIE	EHN	PPN	chargée de mission PNA et espèces protégées
M. David HAPPE	EHN	PPN	chargé de mission flore et connaissance et espèces invasives
M. Sylvain MARSY	EHN	PPN	chef de projet pilotage technique et scientifique N2000/référent forêt

ARTICLE 4 :

L'arrêté DREAL SG-2019-10-02-86/38 du 2 octobre 2019 portant subdélégation de signature aux agents de la DREAL Auvergne-Rhône-Alpes pour le département de l'Isère est abrogé.

ARTICLE 5 :

Madame la directrice régionale de l'environnement, de l'aménagement et du logement de la région Auvergne-Rhône-Alpes est chargée de l'exécution de cet arrêté qui sera publié au recueil des actes administratifs du département de l'Isère.

fait à Lyon, le 2 mars 2020
pour le préfet et par délégation,
la directrice régionale de l'environnement, de l'aménagement et du logement,
de la région Auvergne-Rhône-Alpes,

Signé

Françoise NOARS