

## CATALOGUE TECHNICO-COMMERCIAL CAMPAGNE 2017-2018 - 2ÈME SÉRIE



MERCREDI 10 JANVIER **VENTE ESPOIR** à partir de 14h

JEUDI 11 JANVIER **VENTE RJ** à partir de 10h

Organisé par :



[www.interlim.com](http://www.interlim.com)

En partenariat avec :

Toute une banque  
pour vous







METTRE UN PEU  
de blé  
DE COTÉ  
ME PERMETTRA  
d'en faire  
POUSSER

## # NOUVEAU : LIVRET PROJET AGRI

Pour 1 € de Droits générés par les intérêts  
de votre épargne, ce sont 100 € de crédit  
à un taux préférentiel pour votre installation.

Dans les conditions et selon les limites indiquées au contrat Compte Sur Livret (CSL) PROJET AGRICOLE. Offre réservée aux personnes physiques.  
Sous réserve d'étude et d'acceptation de votre dossier de prêt par votre Caisse régionale.

[credit-agricole.fr](http://credit-agricole.fr)



BANQUE ET ASSURANCES



**N° 324** Case **F07**  
FR 8160077522  
né le 01/10/2016

## MUSCAT

EARL BOSCH PATRICK (81)

Qualification : **RJ**

**HENZO 8076-RJ**  
FR1936113444  
naissur : SCEA BOURNAZEL JEAN CLAUDE (19)

IFNAIS	CRsev	DMsev	DSsev	FOSsev	ISEVR	IVMAT
93	103	97	123	85	100	98
0.89	0.81	0.69	0.77	0.61	0.77	0.45

Base ref : LI.PF.17.1

**DAHLIA-RJ**  
EARL DOMAINE SAINT ELEVERT (54)

**VUE8076-TA PS**  
SCEA BOURNAZEL JEAN CLAUDE (19)

**NEUF-RRE M**  
EARL DE LA VILLE ES BRUYERES (22)

**BARBOUILLE-TA PS**  
EARL DOMAINE SAINT ELEVERT (54)

**NEPTUNE-TabsPS**  
MAIE DOULCET MARCELLE (19)

**NASA-TA PS**  
M BOURNAZEL OLIVIER (19)



**HIVERNA-RR**  
FR8160303659  
naissur : EARL BOSCH PATRICK (81)

IFNAIS	CRsev	DMsev	DSsev	FOSsev	ISEVR	AVel	ALait	IVMAT
95	103	109	96	96	105	108	102	109
0.53	0.46	0.45	0.52	0.39	0.46	0.21	0.27	0.39

Base ref : LI.PF.17.1

Age 1er vêlage : 35 mois - IVV (nb) : 375 (3)

Morpho : 103 ISU : 109

**FAUSSAIRE-RR VS**  
GAEC LAUNAY (35)

**UTOPIE-TA PS**  
GAEC BOSCH (81)

**UDIN-RR VS**  
GAEC DESSALAS BENOIT DENIS (15)

**ADROITE-RRE**  
GAEC LAUNAY (35)

**POEME-TabsPS**  
M GUMONTHÉL MARIE-PIERRE (12)

**ROSALIE-RRE**  
GAEC BOSCH (81)

**PERFORMANCES EN FERME**

PN : 49kg - pesé

GMQ 0-120 jrs : 1358g/j

GMQ P1-déb. contrôles : 1456g/j

Âge à P1 : 101 jrs

PAT à 210 jrs : 356kg

**PERFORMANCES EN STATION**

Poids fin le 12/12/2017 : 656.0kg

GMQ en contrôle : 1310g/j

PAT à 400 jrs : 608kg

Ouv. pelvienne : 99% série

**Evaluation génétique en station**

CRse	DMse	DSse	IMOCR	OPse	AFse	QRse	FN	AV	AL
107	104	119	109	96	108	110	3	8	7
0.36	0.42	0.42	0.39	0.35	0.35	0.35			

Animal volumineux, très long de corps et de bassin avec un dos large et épais. Bonne largeur aux hanches.

**Points forts génomiques:** **CR 8** **AV 8** **CR 7**

IBOVAL génomique calcul 12/17	IFNAIS	CRsev	DMsev	DSsev	FOSsev	ISEVR	AVel	ALait	MERPsev	IVMAT	ICRCjbf
94	=	=	+	=	=	=	++	=	=	=	++
0.55											

### Notice des pictos



Label génomique  
Facilité de naissance



Label génomique  
Aptitude au vêlage



Label génomique  
Facilité de naissance  
Aptitude au vêlage



Porteur  
hétérozygote du gène sans corne



Porteur  
homozygote du gène sans corne



Issu d'embryon

### Généalogie

Elevage apporteur du veau. Noms et numéros des parents, grands-parents et arrière grands parents ainsi que leurs naisseurs. Les diverses qualifications attribuées aux ascendants sont indiquées. Les filiations sont garanties par la méthode d'analyse par ADN.

### Qualification du père

ESPOIR : Reproducteur Espoir  
RCV : Reproducteur Conseillé Viande  
RJ : Reproducteur Jeune  
RR VS : Reproducteur Reconnu Veaux Sevrés  
RRE VS : Reproducteur Reconnu Veaux Sevrés  
RR JB : Reproducteur Reconnu agréé IA Viande Jeunes Bovins  
RRE JB : Reproducteur Reconnu agréé IA Viande Jeunes Bovins  
RR QM : Reproducteur Reconnu agréé IA Elevage  
RRE QM : Reproducteur Reconnu agréé IA Elevage  
RR VB : Reproducteur Reconnu agréé IA Veaux de Boucherie  
RRE VB : Reproducteur Reconnu agréé IA Veaux de Boucherie  
RR M : Reproducteur Reconnu agréé IA Viande et Elevage  
RRE M : Reproducteur Reconnu agréé IA Viande et Elevage

### Qualification de la mère

RR : Reproductrice Reconnue  
RRE : Reproductrice Reconnue

### Index IBOVAL des parents

IFNAIS : Facilité de Naissance  
CRsev : Potentiel de croissance au sevrage  
DMsev : Développement musculaire au sevrage  
DSsev : Développement squelettique au sevrage  
FOSsev : Finesse d'os au sevrage  
ISEVR : index synthétique global au sevrage  
AVel : Aptitude au vêlage  
ALait : index Aptitude à l'Allaitement  
IVMAT : index global valeur maternelle  
CD : coefficient de détermination (précision de l'index synthétique indiqué)

### Index des veaux en station

CRse : Potentiel de croissance en Station  
DMse : Développement musculaire en Station  
DSse : Développement squelettique en Station  
**IMOCR : Index de synthèse MORphologie croissance qui prend en compte le Développement musculaire, le Développement Squelettique et la Facilité de Naissance sur ascendance.**  
OPse : Ouverture pelvienne en Station  
ISEVR : index synthétique global en Station  
AFse : Aptitudes Fonctionnelles en Station  
QRse : Qualités de race en Station

### Scores génomiques

FN : Facilité de Naissance DS : Développement squelettique  
AL : Aptitude à l'allaitement FOS : Finesse d'os  
AV : Aptitude au vêlage CR : Croissance  
DM : Développement Musculaire

**Retrouvez le catalogue technique complet de la série en téléchargement sur :  
[www.limousine.org](http://www.limousine.org) / rubrique taureaux des stations**

# LA LIMOUSINE

DES ORGANISMES AU SERVICE  
DE LA PERFORMANCE  
TECHNICO-ÉCONOMIQUE DES ÉLEVAGES

L'ORGANISME  
DE SÉLECTION



**FRANCE LIMOUSINE  
SELECTION**  
LANAUD - FRANCE

LA CERTIFICATION



**HERD-BOOK  
LIMOUSIN**  
LANAUD - FRANCE

LE CENTRE DE  
FORMATION



**STATION DE  
LANAUD**  
LANAUD - FRANCE

LE SERVICE  
EXPORT



**INTERLIM  
GENETIQUE SERVICE**  
LANAUD - FRANCE

LE LABEL  
ROUGE



**BLASON  
PRESTIGE**

L'INSÉMINATION  
ANIMALE



**Créalim**  
Vers le meilleur de la race

LA GÉNOMIQUE



**INGENOMIX**  
LANAUD - FRANCE

**PÔLE DE LANAUD - 87220 BOISSEUIL - FRANCE**

STANDARD : +33 5 55 06 46 00 - FAX : +33 5 55 06 46 30

FLS@LIMOUSINE.ORG - WWW.LIMOUSINE.ORG

# NOUVEAUTÉ : ARRIVÉE DES INDEX IBOVAL GÉNOMIQUES

L'indexation génomique arrive en race Limousine, et les taureaux de Lanaud sont les premiers à bénéficier d'index ou indicateurs officiels pour des jeunes taureaux.

Jusqu'à présent, la prudence voulait qu'un taureau n'ait d'index publiés qu'après la production de 25 veaux pesés-pointés. Désormais, l'analyse du génome dans le cadre du projet GeMBAL permet le calcul de valeurs d'une précision suffisamment améliorée pour faire l'objet d'une communication.

Une « GEBV » issue de GeMBAL, c'est un index IBOVAL classique (EBV) renforcé par l'apport d'une valeur génomique.

Index IBOVAL jeune taureau = ascendance IBOVAL + performance en ferme + valeur génomique

Selon la précision (CD) atteinte, l'index est publiable en valeurs numériques ou en valeurs symboliques (--- à +++). Les critères sont récapitulés dans le tableau ci-dessous.

Valeurs minimales de CD pour les GEBV mâles

Modalités d'expression	IFNAIS	AVel	CRsev DMsev DSsev FOSsev	ISEVR	ALait MERPsev IVMAT	ICRCjbf CONFjbf	IABjbf
Valeur numérique	0,50	0,30	0,30	0,50 ***	0,30 *	0,30 *	0,50 *
Approche raciale (--- à +++) dans les BGTA	0,30	0,20	0,20	0,30 ****	0,20 **	0,20 **	0,30 **

\* : et ISEVR publié en valeur numérique.

\*\* : et ISEVR communiqué sous forme d'une approche raciale (signes).

\*\*\* : et les index élémentaires le composant publiables en valeur numérique.

\*\*\*\* : et les index élémentaires le composant communicables avec une approche raciale.

2 exemples :

- Ici, les CD IFNAIS et ISEVR sont supérieurs à 0,5 ; IFNAIS et ISEVR sont publiables en numérique, ainsi que les autres composants d'ISEVR (CRsev, DMsev et DSsev, + FOSsev). La publication d'ISEVR permet la publication des autres index qui franchissent le seuil de publication, parmi ALait, AVel, IVMAT, index JBF...

- Là, l'ISEVR ne franchit pas le seuil de publication ; aucun index ne peut donc être publié sous forme numérique, hormis l'IFNAIS et l'AVel s'ils dépassent les seuils de CD (respectivement 0,5 et 0,3). Ce n'est pas non plus le cas. Tous les éléments sont donc communiqués sous forme de signes --- à +++. Lors des prochaines indexations IBOVAL, l'apport de nouvelles performances individuelles ou d'apparentés: permettra sans doute la publication des index sous forme numérique.



L'information génomique s'attache aux gènes du veau en lui-même, tels qu'ils ont été « brassés » au moment de la formation des gamètes et réassemblés lors de la fécondation de l'ovule maternel par un spermatozoïde paternel. Elle permet donc de refléter la diversité des valeurs génétiques d'animaux qui auraient les mêmes parents. Ainsi, alors que la moyenne des IVMAT parentaux des taureaux qualifiés de la série 1 est de 106,9, la moyenne des IVMAT génomiques de ces mêmes taureaux est de 109,3. Cela traduit mieux que l'ascendance la supériorité des veaux de Lanaud sur leurs contemporains.

Attention néanmoins à la précision : avec un CD de 0,50, la valeur génétique vraie de l'animal a 95% de chances de se situer dans un intervalle de +/- 11 points autour de l'index publié, et 5% de se situer en dehors. Cela signifie par exemple qu'un taureau présentant un IVMAT de 111 (CD 0,50) a moins de 3% de chances d'être détériorateur... mais cette « malchance » existe, tout comme l'éventualité qu'il soit à plus de 120 points d'IVMAT après évaluation sur descendance.

+ d'info : [http://idele.fr/no\\_cache/recherche/publication/idelesolr/recommends/la-genomique-des-bovins-viande.html](http://idele.fr/no_cache/recherche/publication/idelesolr/recommends/la-genomique-des-bovins-viande.html)



## Conditions générales de vente

Le présent règlement détermine les règles applicables à la vente d'animaux reproducteurs Limousins issus de la station nationale de qualification de Lanaud.

Les présentes conditions de vente sont réputées connues et acceptées sans réserve par les vendeurs et les acheteurs.

Elles sont applicables en toutes leurs dispositions dès lors qu'elles ne sont pas contraires à celles annoncées avant la vente par le représentant mandaté par INTERLIM Génétique Service et consignées au procès-verbal de la vente.

### Préambule

L'Union de coopératives INTERLIM Génétique Service est chargée, par mandat exclusif de France Limousin Sélection, de l'organisation des ventes et de la commercialisation des taureaux évalués à la station nationale de qualification de Lanaud située sur la commune de Boisseuil en Haute-Vienne. A ce titre, INTERLIM Génétique Service agit d'ordre et pour compte des éleveurs qui restent propriétaires des animaux jusqu'au prononcé de l'adjudication de leur vente et sous réserve du paiement complet de leur facture.

Les taureaux qualifiés « Espoir » ou « Reproducteur Jeune » sont proposés à la vente par le(s) représentant(s) assermenté(s) d'INTERLIM Génétique Service dans le respect des lois et règlements en vigueur.

Les animaux sont proposés à un prix de base minimum fixé par INTERLIM Génétique Service.

### ARTICLE 1 : Modalités générales de vente

Les taureaux qualifiés « Espoir » et « Reproducteur Jeune » sont vendus aux enchères lors d'un défilé organisé dans un ring prévu à cet effet.

Ces ventes, autorisées par arrêté préfectoral, sont menées par un encanteur assermenté ou, à défaut, par un officier ministériel désigné par les soins de l'Union de coopératives INTERLIM Génétique Service.

L'adjudication des animaux s'effectue auprès du dernier enchérisseur ayant signifié l'offre d'achat la plus élevée.

Aucune offre adjugée ne pourra être rétractée et, s'il devait y avoir un litige sur un lot disputé, le représentant d'INTERLIM réglera l'éventuel désaccord selon son propre jugement, sa décision étant définitive, les parties acceptant de s'y soumettre par avance.

A l'issue de la vente, une pièce d'identité sera demandée à l'acheteur. Le paiement des lots adjugés interviendra immédiatement à l'issue de la vente et entraînera le transfert de propriété.

INTERLIM Génétique Service se réserve expressément le droit de faire procéder, le jour même, à la revente d'un lot pour lequel l'acquéreur s'avèrerait défaillant ou incapable.

Les renseignements zootechniques figurant au catalogue sont donnés à titre indicatif et ne peuvent en aucun cas engager la responsabilité d'INTERLIM Génétique Service et/ou de ses adhérents.

### ARTICLE 2 : Garanties sanitaires

Les animaux présentés à la vente répondent aux conditions sanitaires exigées pour l'entrée des animaux à la Station Nationale de Qualification de Lanaud. Les animaux ont subi à leur entrée en station, une première série de tests avec une réaction négative à la brucellose, à la Tuberculine Bovine, à l'IBR,

IPV et au virus BVD.

A leur sortie, les animaux présentent un niveau sanitaire permettant leur exportation vers n'importe quel pays européen.

### ARTICLE 3 : Droits et obligations des vendeurs

Les animaux présentés à la vente par INTERLIM Génétique Service le sont sous la responsabilité exclusive des éleveurs vendeurs et sont vendus avec les garanties ordinaires de droit.

En cas de réclamation de l'acheteur, le vendeur accepte de soumettre l'examen du différent à INTERLIM Génétique Service et de s'en remettre à ses conclusions.

Les animaux étant vendus en tant que reproducteurs, tout animal ne satisfaisant pas à sa fonction de géniteur en monte naturelle devra être repris par l'éleveur vendeur aux conditions stipulées dans les conclusions d'INTERLIM Génétique Service.

Tout animal non vendu devra être repris par son propriétaire dans un délai maximum de 8 jours suivant la date de déroulement de la vente RJ de la série correspondante.

Sauf disposition contraire stipulée par écrit à l'éleveur propriétaire, tout délai supplémentaire dans l'enlèvement des animaux donnera lieu à l'établissement d'une facturation de séjour supplémentaire établie par Lanaud Station sur la base du prix journalier de pension en vigueur majoré d'un coefficient de 50%.

### ARTICLE 4 : Droits et obligations des acheteurs

Jusqu'à la vente, c'est à dire jusqu'au prononcé de l'adjudication, les animaux à vendre restent la propriété du vendeur.

A compter du prononcé de l'adjudication, les droits et garanties prévues au règlement interne de la Station Nationale de qualification de Lanaud, sont transférées à l'acheteur dans le délai limite de 8 jours qui lui est imparti pour procéder à l'enlèvement de son animal.

Passé ce délai, Interlim Génétique Service et LANAUD Station ne pourront être tenues responsables, ni des accidents, ni des maladies ou dommages quelconques survenus aux animaux ou causés par eux à des tiers que ce soit à l'intérieur ou à l'extérieur des bâtiments du lieu de leur conservation.

Sauf disposition contraire, stipulée au contrat de vente, la couverture de ces risques incombe à l'acheteur.

De même, sauf accord préalable stipulé au contrat, tout délai supplémentaire dans l'enlèvement des animaux donnera lieu à l'établissement d'une facturation complémentaire, basée sur le prix journalier de pension en vigueur majoré d'un coefficient de 50%.

Aucune réclamation, même en cas de vice rédhibitoire, n'est recevable tant que l'acheteur n'aura pas réglé l'intégralité du montant de son achat.

Toute réclamation affectant les qualités de l'animal vendu, et qui serait de nature à en restreindre son utilisation, ne pourra être prise en compte que dans la limite d'un délai de prévenance de 6 mois à compter de la date de signature du contrat de vente pour les animaux correspondants aux ventes d'octobre, de novembre, de janvier et de mars et dans un délai de 10 mois pour les animaux correspondants à la vente de juin.

Pour être valable, la réclamation de l'acheteur devra être notifiée à INTERLIM Génétique Service par lettre recommandée avec AR.

Après enquête et avis favorable d'INTERLIM, à laquelle les parties acceptent par avance de soumettre leur différent et en

accepter les conclusions, les conditions de reprise de l'animal seront notifiées aux parties étant précisé qu'en cas de demande de remboursement de l'acheteur, l'indemnisation s'effectuera aux frais de l'ancien propriétaire, sur la base du prix de vente de l'animal, hors prélèvement commercial d'INTERLIM.

En cas d'éventuels désaccords, les parties renoncent expressément à tout recours direct contre INTERLIM, sa responsabilité financière éventuelle étant limitée, en tous les cas et au maximum, au montant de la commission commerciale perçue par cette dernière au titre de la vente concernée.

#### **ARTICLE 5 : Conditions de règlement**

Les ventes sont réputées payables au comptant. Les prix de vente s'entendent hors taxes, départ Station de Lanaud.

Tout adjudicataire agissant pour le compte d'un tiers aura obligatoirement son nom mentionné au procès verbal étant entendu que ce dernier sera tenu solidairement responsable de l'achat en cas de défaillance de son mandant.

La remise, au bénéfice de l'acheteur, des documents afférents aux animaux, ne s'effectuera que sous réserve de l'encaissement intégral du prix de vente, frais et honoraires de vente inclus.

#### **ARTICLE 6 : Défaits d'exécution**

Toute inexécution par la partie contractante de ses obligations de paiement ou tout retard dans l'exécution d'une quelconque de ses obligations entraîne l'exigibilité de plein droit, sans mise en demeure préalable, d'un intérêt de retard calculé au taux de base bancaire augmenté de 5 points sans préjudice de tous dommages susceptibles d'être réclamés par INTERLIM Génétique Service.

#### **ARTICLE 7 : Responsabilité d'INTERLIM Génétique Service**

INTERLIM Génétique Service ne pourra être tenu responsable d'une quelconque défaillance ou défaut de déclaration des vendeurs et/ou acquéreurs vis à vis des animaux mis en vente.

A ce titre, l'acheteur et/ou le vendeur renoncent expressément à tout recours envers INTERLIM Génétique Service pour obtenir réparation des préjudices résultant de tout vice caché qui trouverait son origine dans un défaut de déclaration de l'éleveur propriétaire et/ou des conséquences pouvant résulter d'une maladie ou d'un défaut constaté postérieurement à la vente et qui n'aurait pu être détecté par les moyens mis en place à travers le plan de prévention sanitaire de la station.

#### **ARTICLE 8 : Frais de vente**

Les frais de vente, à la charge des acheteurs représentent 1% du montant HT du prix d'adjudication.

Les frais de vente n'incluent pas les dépenses supplémentaires éventuelles inhérentes aux exigences réglementaires d'exportation propres à chaque pays (coûts de pedigree, frais sanitaires et de quarantaine, etc..) qui seront facturés à l'acheteur en sus des frais de vente aux conditions tarifaires en vigueur au jour de l'adjudication et qui seront précisées sur le contrat de vente.

Les animaux sont vendus avec TVA :

1. L'acheteur est français et est assujéti à la TVA : facturation de 10% sur la totalité du prix de vente (TVA récupérable),
2. L'acheteur est assujéti à la TVA dans un pays membre de l'Union européenne autre que la France et l'animal est livré dans un pays membre de l'UE : fourniture par l'acheteur de son numéro d'identification intra-communautaire et exonération de la TVA sous réserve de la présentation obligatoire du justificatif d'exportation,

3. L'acheteur est assujéti à la TVA dans un pays membre de l'UE autre que la France et l'animal reste en France : fourniture par l'acheteur de son numéro d'identification intra communautaire et facturation de la TVA à un taux de 10% (TVA récupérable auprès des services fiscaux français).

4. L'acheteur est non assujéti à la TVA en France ou dans un autre pays membre de l'UE : facturation de la TVA à un taux de 2.1% applicable sur la totalité du prix de vente.

5. L'animal est exporté hors de l'UE : exonération de la TVA sur présentation obligatoire du document douanier attestant l'exportation.

#### **ARTICLE 9 : Enlèvement et transport des animaux**

L'enlèvement et le transport des animaux sont à la charge de l'acheteur et pourront être, à sa demande, organisés via le concours d'INTERLIM Génétique Service. Dans ce cas les frais de transport seront calculés en fonction du nombre d'animaux à transporter et de la distance à parcourir. Des dispositions spécifiques pourront être définies avec les acheteurs étrangers afin d'héberger leurs animaux avant leur exportation.

Sauf disposition contraire, stipulée au contrat de vente, aucun animal ne sera déplacé après la vente avant son paiement intégral.

La responsabilité de Lanaud Station prend fin dès l'embarquement des animaux sur le véhicule du transporteur. De ce fait, tout animal ayant quitté la Station voyage sous la responsabilité et au risque et péril de l'acheteur qui devra s'assurer en conséquence et en supporter les charges qui en résultent.

#### **ARTICLE 10 : Assurance mortalité**

Afin de faciliter leur enlèvement après la vente, l'acheteur bénéficie, à titre gracieux, d'une assurance mortalité sur le(s) veau(x) acheté(s) pendant un complément de séjour en station limité à 15 jours au-delà du jour de la vente.

En cas de sinistre, l'indemnisation s'effectuera sur les bases suivantes : pour les veaux « Espoir » et pour les veaux « RJ » : au prix d'adjudication déterminé à l'issue de la vente aux enchères avec un plafond de 15 245 Euros.

Dans le cas d'un prix d'adjudication plus élevé, il est de la responsabilité de l'acheteur de s'assurer pour le complément de prix.

#### **ARTICLE 11 : Clause de réserve de propriété**

Le ou les animaux vendus resteront la propriété du Vendeur jusqu'au complet paiement du prix et cela quelles que soient les modifications physiologiques ou les transformations subies par ces animaux ( loi n° 80-335 du 12 mai 1980).

L'acheteur ne pourra revendre les animaux non payés à des tiers sans en avoir préalablement averti le Vendeur et avoir obtenu son accord express et écrit.

#### **ARTICLE 12 : Attribution de juridiction**

L'interprétation et l'exécution des présentes conditions générales de vente ainsi que tous les actes qui en seront la conséquence seront soumis au droit français. En cas de litige, seules les juridictions du siège social d'INTERLIM Génétique Service seront compétentes même en cas de pluralité de demandeurs ou de défenseurs à moins que INTERLIM Génétique Service ne préfère saisir toute autre juridiction compétente, en particulier celle du siège social de la partie contractante ou du lieu de situation des marchandises livrées.



## Garantie stérilité - infertilité

### Objet de la garantie :

La présente garantie a, exclusivement, pour objet l'indemnisation à l'assuré, ou à ses ayants droit, de la valeur assurée d'un animal encas de stérilité-infertilité le rendant impropre à l'usage pour lequel il a été acheté aux ventes des séries d'évaluation à la Station de Lanaud.

Risques couverts : Les assureurs couvrent la stérilité-infertilité résultant d'un vice congénital caché ainsi que la stérilité-infertilité causée par une maladie ou un accident survenu au cours de la garantie de transport de livraison de votre reproducteur. Sont toutefois exclus tous autres préjudices financiers pouvant être réclamés suite à la mise en jeu de la garantie.

Risques exclus : Les assureurs sont affranchis de toute réclamation pour stérilité-infertilité qui n'aurait pas un caractère aléatoire mais, au contraire, aurait pour origine des faits connus des vendeurs, de l'assuré ou de ses ayants droits, notamment le Free-martinisme.

Les assureurs sont également affranchis de toute réclamation portant sur la stérilité-infertilité ayant pour origine une maladie ou un accident survenu à l'animal après le transfert de sa propriété à l'acheteur, ou dans le cas où l'assurance se poursuivrait après ce transfert de propriété, au terme de cette garantie.

### Entrée en garantie et période de garantie :

Dès réception du certificat sanitaire de votre vétérinaire traitant ou de celui de la Station, votre reproducteur est assuré jusqu'à la limite d'âge de 30 mois.

### Indemnisation :

En cas de sinistre, la réclamation doit être effectuée, avant l'âge de 30 mois du taureau, par lettre recommandée avec accusé de réception adressée directement au Cabinet de CHATELPERRON, sous peine de déchéance de garantie.

L'indemnisation se fera sans franchise et sous déduction de la valeur marchande.

### Garantie complémentaire acquise :

Dans le cas où un traitement est préconisé par les experts vétérinaires de l'assurance, les frais seront pris en charge de la façon suivante :

En cas de suite favorable : les frais seront pris en charge par l'assurance dans la limite de 50% de la valeur de l'animal.

En cas d'échec : les frais liés seront pris en charge par la compagnie d'assurance sans pouvoir excéder la valeur de l'animal.

**Pour plus d'informations, n'hésitez pas à contacter**

**INTERLIM GÉNÉTIQUE SERVICE**

**ou notre Agent général d'assurances « M M A »**

**M. Ghislain de CHATELPERRON**

**64, rue Paul Vaillant-Couturier**

**BP 515 - 58000 NEVERS**

**Tél : 03.86.61.06.95 / Fax : 03.86.36.31.16**

**E-mail : g.dechatelperron@mma.fr**

**Mardi au vendredi 8h30 à 12h – 14h à 18h30**

**Samedi de 8h30 à 12h**



**Ghislain de CHATELPERRON**

Assurance des animaux de génétique

tel: 03.86.61.06.95

[g.dechatelperron@mma.fr](mailto:g.dechatelperron@mma.fr)

64 rue Paul Vaillant Couturier 58000  
NEVERS

- Mortalité,
- Impotence fonctionnelle,
- Stérilité, infertilité,
- Assurance transport,
- Assurances sanitaire et techniques pour bovins.

## Conditions de ventes spécifiques pour l'exportation des taureaux qualifiés «Reproducteur Jeune» et «Espoirs» vendus à la Station de Lanaud

Frais de vente export :

- Pedigree : pour les « Espoirs » = 100 € et pour les « RJ » = 180 €
- + 5 % du prix des enchères

Ce prix comprend tous les frais de mise à l'export. Les examens sanitaires suivants sont inclus dans ce prix : Brucellose, Leucose, Tuberculose bovine, I.B.R. – I.P.V., Virus B.V.D.

Nos prix s'entendent ExW Lanaud (les frais de transport et d'assurance ne sont pas inclus).

Pour un contrôle de fertilité (spermogramme), un supplément de 170 € est demandé.

Le départ des animaux doit s'effectuer dans les 15 jours suivant la vente. Au-delà de cette date, les animaux ne sont plus assurés et il y a un surcoût lié à l'alimentation.

Pour les taureaux vendus dans les pays exigeant une quarantaine I.B.R. (30 jours) à savoir : Allemagne, Belgique, République Tchèque, Danemark, Suisse, Luxembourg, Autriche, Nord Italie (2 provinces)..., les acheteurs devront payer des frais de quarantaine : 250 € / taureau.

Tous les tests sanitaires demandés en complément par l'acheteur lui seront facturés.

Tous les taureaux sont garantis jusqu'à l'âge de 30 mois contre les risques de stérilité. Cette assurance est souscrite pour le compte des vendeurs à MMA Assurances : g.dechatelperron@agentazur.com.

---

## Condiciones de venta específicas para la exportación de los toros calificados «Reproducteur Jeune» y «Espoir» vendidos en la estación de Lanaud

Gastos de exportación :

- Pedigree : para los toros « Espoirs » = 100 € y para los toros « RJ » = 180 €
- + 5 % del precio de la subasta.

Este precio incluye todos los gastos referentes a la exportación. Las pruebas sanitarias siguientes están incluidas en este precio : Brucelosis, Leucosis, Tuberculosis bovina, I.B.R. – I.P.V., Virus B.V.D.

Nuestros precios son ExW Lanaud (los gastos de transporte y de seguro no están incluidos).

Para una prueba de fertilidad (spermogramme), está pedido un suplemento de 160 €.

La salida de los animales debe estar efectuada dentro de los 15 días que siguen la venta. Después de esta fecha, los animales ya no están asegurados y hay un suplemento de precio para la alimentación.

Para los toros vendidos en los países que exigen una cuarentena I.B.R. (30 días) : Alemania, Bélgica, República Checa, Dinamarca, Suiza, Austria, Luxemburgo, Norte de Italia (2 provincias)... los compradores tendrán que pagar gastos de cuarentena : 250 € / toro. El comprador tendrá que pagar las pruebas sanitarias pedidas en adición.

Todos los toros están garantizados en torno a los riesgos de esterilidad hasta que tengan 30 meses de edad.

Este seguro está suscrito por cuenta de los compradores a la compañía « MMA Assurances » :

Email : g.dechatelperron@agentazur.com

---

## Specific conditions for export sales of bulls qualified «Reproducteur Jeune» and «Espoir» sold in the Lanaud Station

Export sales fees :

- Pedigree : for the bulls « Espoirs » = 100 € and for the bulls « RJ » = 180 €
- + 5 % of the auction price.

This cost includes all the export expenses. The following health tests are included into this cost: Brucellosis, Bovine tuberculosis, Leucosis, I.B.R. – I.P.V., Virus B.V.D.

Our prices are ExW Lanaud (the transport and insurance costs are not included).

For a fertility test ("spermogramme"), a supplement of 160 € is being asked.

The departure of the animals must occur 15 days at the latest after the sale. After that period, the animals are no more insured and there is a supplement for the food.

For the bulls sold in countries requiring an I.B.R. quarantine (30 days) such as : Germany, Belgium, Czech Republic, Denmark, Switzerland, Austria, Luxembourg, North Italy (2 regions)... the buyers will have to pay quarantine fees: 250 € / bull.

The extra health tests requested by the buyer will be invoiced in addition.

All the bulls are guaranteed until the age of 30 months against infertility risks. This insurance is subscribed on behalf of the buyers in "MMA Assurances" group: Email : g.dechatelperron@agentazur.com



## Performances moyennes de la série en station

Période de naissance	21/09/2016 au 02/11/2016
Nombre de veaux entrés	140
Achat IA (à l'entrée)	0
Nombre de veaux éliminés au cours des contrôles	33
Nombre de veaux contrôlés	107
Achat IA (à la sortie)	0
Age moyen au début des contrôles	346 jours
Durée de la période des contrôles	84 jours
Poids au début des contrôles	514 Kg
Poids à la fin des contrôles	619 Kg
Poids à 400 jours	582 Kg
<hr/>	
GMQ	1 234 g/j
Développement musculaire	59,9
Développement squelettique	62,7
Aptitude Fonctionnelle	58,1
<hr/>	
Hauteur au garrot (cm)	129,7

### Nombre de veaux au catalogue

RJ	47
Espoirs	55
Non Qualifiés	3

### Transport des animaux achetés / conditions de départ

Les départs des animaux Espoir ou RJ devront se faire avant la fin de la semaine qui suit la vente RJ c'est-à-dire :

**avant le vendredi 26 janvier 2018.**

Merci de penser à organiser vos transports.  
Nous vous remercions de votre compréhension.

## Aide à l'interprétation des résultats :

### Les index station

La prise en compte du niveau génétique pour la croissance, le développement musculaire et le développement squelettique des candidats entrant en station par rapport aux animaux de la base de sélection conduit à des index moyens de série pour les-dits caractères potentiellement différents de 100 : supérieurs à 100 si les candidats de la série sont génétiquement meilleurs que les animaux de la base de sélection, inférieurs à 100 sinon. Il en est de même pour l'index de synthèse.

Comme pour les autres indexations existantes (en ferme et en station de contrôle sur descendance), la standardisation des index s'effectue désormais en écart type génétique (10 points équivalent à un écart type génétique du caractère) et non plus phénotypique. Une des conséquences en est une distribution plus variable des index station.

Comme pour les autres indexations existantes (en ferme et en station de contrôle sur descendance), l'Index de synthèse, en l'occurrence Index Morphologie Croissance (IMOCR) est en revanche standardisé en écart type d'index, ce dernier étant fixé à 8 points par construction.

### La précision des index

Rappelons qu'un des apports importants des changements intervenus en matière d'indexation en station d'évaluation est le gain important enregistré en matière de précision des index que traduit la valeur du Coefficient de Détermination (CD).

L'amélioration moyenne observée est de 50%.

La précision des index varie désormais presque du simple au double en fonction de la connaissance que l'on a de l'ascendance de ces veaux.

## Niveau génétique de la série

	Index		CD Moyen
	Moyenne	Ecart Type (Mini , Maxi)	
<b>CR</b>	105 (89 , 117)	6,0	0,36
<b>DM</b>	100 (71 , 121)	8,5	0,41
<b>DS</b>	109 (85 , 130)	9,6	0,42
<b>IMOCR</b>	104 (81 , 123)	7,2	0,39
<b>OP</b>	101 (89 , 117)	6,1	0,33
<b>AF</b>	101 (80 , 125)	7,2	0,34
<b>QR</b>	103 (82 , 126)	9,1	0,34

Nombre de veaux : 107



## Aide à l'interprétation des résultats :

### Les scores génomiques

Depuis 2013, tous les animaux proposés aux ventes de la station de Lanaud sont évalués à l'aide du test génomique EvaLiM®. Les scores génomiques permettent de prédire, dès la naissance, le potentiel génétique d'un animal en comparant son ADN à celui d'une population de référence dont les performances sont connues.

Les scores génomiques d'un animal sont prédits indépendamment de la connaissance de son ascendance et de ses performances mesurées.

Les 12 caractères calculés incluent des qualités maternelles : facilités de naissance, aptitude au vêlage et à l'allaitement, ouverture pelvienne, morphologie de la mamelle ainsi que des critères morphologiques (CR, DM, DS, FOS). Pour chaque caractère, l'animal obtient une note de 1 à 10++. Les animaux obtenant un score de 1 ont un profil génétique similaire aux 10% moins bons de la population pour ce caractère. Le score 10 correspond aux 10% meilleurs, 10+ et 10++ distinguent respectivement les 5% et 1% des animaux supérieurs pour le caractère évalué.

Les scores génomiques, en complément des index Iboval génomiques et des index stations permettent aux acheteurs et aux vendeurs de choisir leurs futurs reproducteurs en fonction de leurs propres objectifs de sélection et en disposant du maximum d'informations disponible.



Les scores génomiques sont la base d'une recommandation «vêlage +» :  
Label génomique Facilité de Naissance  
FN ≥ 8 et AV = 3, 4 ou 5  
FN = 7 et AV = 4 si IFNAISasc > 100



Label génomique Aptitude au vêlage  
FN = 3, 4, 5 ou 6 et AV ≥ 8



Label génomique Facilité de Naissance et Aptitude au vêlage  
FN ≥ 7 et AV ≥ 6

### Valeurs moyennes de la série

Caractère	<sup>(1)</sup> Moyenne de la population de référence	<sup>(2)</sup> Moyenne de la race (eq. Index 100)	<sup>(3)</sup> Moyenne de la série		
			Total	RJ	ESPOIRS
FN	5-6	7	4.5	4.1	4.8
CR	5-6	2	7.3	7.5	7.1
DM	5-6	5	6	6.6	5.6
DS	5-6	3	7.6	7.8	7.4
FOS	5-6	8	4.2	3.9	4.4
AV	5-6	5	6.5	6.5	6.4
AL	5-6	5	5.8	5.9	5.5

<sup>(1)</sup> Les scores génomiques sont calculés à partir d'une population de référence de 12 800 animaux Limousins en 2017.

<sup>(2)</sup> La moyenne correspond au score pour lesquels les animaux de la population de référence ont un index moyen de 100.



Le progrès génétique simple  
comme un prélèvement de poils



LANAUD, 87220 BOISSEUIL - FRANCE  
E-Mail : [contact@ingenomix.fr](mailto:contact@ingenomix.fr)

Tel : +33 (0) 555 064 651  
Fax: +33 (0) 555 064 630

### EvaLiM®, l'outil génomique de référence en race Limousine

- ✓ Améliorez les qualités maternelles
- ✓ Sélectionnez vos meilleures génisses
- ✓ Optimisez vos accouplements
- ✓ Évaluez le potentiel génétique de votre troupeau
- ✓ Accélérez le progrès génétique de votre cheptel
- ✓ Confirmez la filiation par la technique SNP
- ✓ Identifiez les porteurs «culard» et «sans corne»

Présentation détaillée des produits • Notice sur les rendus de résultats • Fiche pratique de prélèvement • Bons de commande sur :

[www.ingenomix.fr](http://www.ingenomix.fr)



# VENTE LANAUD - SÉRIE 17-2 CLASSEMENTS SCORES GÉNOMIQUES

Vente ESPOIRS du 10/01/18 et vente RJ du 11/01/18

Velage +  
FN  
AV



## VEAUX À FACILITÉ DE VÊLAGE

TAG	QUALIF	NOM	FN	AV	Vêlage+
294	RJ	MANDARIN	8	10	FN-AV
319	RJ	MANU	9	9	FN-AV
329	RJ	MARS	8	9	FN-AV
335	RJ	MARVEL	7	7	FN-AV
438	RJ	MICHELIN	7	6	FN-AV
264	Espoir	MAJOR	9	6	FN-AV
391	Espoir	MISTIGRI	7	8	FN-AV
396	Espoir	MAESTRO	7	8	FN-AV
461	Espoir	MIDWAY	7	8	FN-AV
434		NARCISSE	10	9	FN-AV
437	RJ	MALBEC	8	5	FN
296	Espoir	MAGNIFIQUE	10	3	FN
352	Espoir	MOJITO TD	9	5	FN
384	Espoir	MASTER	9	4	FN
439	Espoir	NAVARIN	9	4	FN
324	RJ	MUSCAT	3	8	AV
398	RJ	MAGICIEN	3	9	AV
422	RJ	MENHIR	3	10+	AV
256	Espoir	MEDOC	3	8	AV
261	Espoir	MOUSTIQUE	4	10	AV
306	Espoir	MAGNETO	4	9	AV
316	Espoir	MAJESTIC	3	8	AV
406	Espoir	MARANGO	5	8	AV
427	Espoir	MARONI	4	9	AV
441	Espoir	MAMBO	5	9	AV
448	Espoir	MONTBLANC	5	9	AV

## TOP 10 - FACILITÉS DE NAISSANCE (FN)

TAG	QUALIF	NOM	SCORE	Vêlage+	TOP	MOY Série	MOY RACE
446	Espoir	MAGICIEN	10+		TOP5%	4.5	7
343	RJ	MAJOLIE	10+		TOP5%	4.5	7
425	Espoir	NAPOLEON	10		TOP10%	4.5	7
434		NARCISSE	10	FN-AV	TOP10%	4.5	7
296	Espoir	MAGNIFIQUE	10	FN	TOP10%	4.5	7
363	Espoir	MEWTOO	10		TOP10%	4.5	7
319	RJ	MANU	9	FN-AV	TOP20%	4.5	7
439	Espoir	NAVARIN	9	FN	TOP20%	4.5	7
373	Espoir	MARIN	9		TOP20%	4.5	7
352	Espoir	MOJITO TD	9	FN	TOP20%	4.5	7

## TOP 10 - APTITUDE AU VÊLAGE (AV)

TAG	QUALIF	NOM	SCORE	Vêlage+	TOP	MOY Série	MOY RACE
419	Espoir	MAESTRO	10+		TOP5%	6.5	4
422	RJ	MENHIR	10+	AV	TOP5%	6.5	4
436	RJ	MAMELUK	10		TOP10%	6.5	4
301	Espoir	MAITRE	10		TOP10%	6.5	4
345	RJ	MINCE	10		TOP10%	6.5	4
261	Espoir	MOUSTIQUE	10	AV	TOP10%	6.5	4
273	Espoir	MANGO	10		TOP10%	6.5	4
262	RJ	MACDO	10		TOP10%	6.5	4
294	RJ	MANDARIN	10	FN-AV	TOP10%	6.5	4
403	Espoir	MERFONDRU	9		TOP20%	6.5	4

## TOP 10 - APTITUDE À L'ALLAITEMENT (AL)

TAG	QUALIF	NOM	SCORE	Vêlage+	TOP	MOY Série	MOY RACE
361	RJ	MAMBO TD	10++		TOP1%	5.8	5
309		MARQUIS	10+		TOP5%	5.8	5
357	RJ	MANEGE	10+		TOP5%	5.8	5
352	Espoir	MOJITO TD	10+	FN	TOP5%	5.8	5
375	RJ	MOMO TD	10+		TOP5%	5.8	5
391	Espoir	MISTIGRI	10+	FN-AV	TOP5%	5.8	5
305		MILOU	10+		TOP5%	5.8	5
434		NARCISSE	10	FN-AV	TOP10%	5.8	5
287	Espoir	MATOU	10		TOP10%	5.8	5
253	RJ	MACAO TD	10		TOP10%	5.8	5



Pour toute information sur les scores génomiques, venez rencontrer les équipes d'IngenomiX au moment des ventes - [www.ingenomix.fr](http://www.ingenomix.fr) / [contact@ingenomix.fr](mailto:contact@ingenomix.fr)



# VENTE LANAUD - SÉRIE 17-2

## CLASSEMENTS SCORES GÉNOMIQUES

Vente ESPOIRS du 10/01/18 et vente RJ du 11/01/18



LA GÉNOMIQUE, VOTRE ATOUT SÉLECTION  
POUR RÉVÉLER LES TALENTS DE DEMAIN !

### TOP 10 - POTENTIEL DE CROISSANCE (CR)

TAG	QUALIF	NOM	SCORE	Vêlage+	TOP	MOY Série	MOY RACE
299	RJ	MAXUMM	10++		TOP1%	7.3	2
293	RJ	MARMOT	10+		TOP5%	7.3	2
314	RJ	MARABOUT	10+		TOP5%	7.3	2
383	Espoir	MAGNUM	10+		TOP5%	7.3	2
275	Espoir	MALABAR	10+		TOP5%	7.3	2
316	Espoir	MAJESTIC	10+	AV	TOP5%	7.3	2
317	Espoir	MARUIS	10+		TOP5%	7.3	2
423	Espoir	MERMOZ	10+		TOP5%	7.3	2
424	Espoir	MEDIUM	10+		TOP5%	7.3	2
403	Espoir	MERFONDRU	10		TOP10%	7.3	2

### TOP 10 - DÉVELOPPEMENT SQUELETTIQUE (DS)

TAG	QUALIF	NOM	SCORE	Vêlage+	TOP	MOY Série	MOY RACE
293	RJ	MARMOT	10++		TOP1%	7.6	3
282	RJ	MACARON	10++		TOP1%	7.6	3
423	Espoir	MERMOZ	10++		TOP1%	7.6	3
331	RJ	MAESTRO	10+		TOP5%	7.6	3
386	Espoir	MODJO	10+		TOP5%	7.6	3
356	RJ	MARGINAL	10+		TOP5%	7.6	3
314	RJ	MARABOUT	10+		TOP5%	7.6	3
383	Espoir	MAGNUM	10+		TOP5%	7.6	3
345	RJ	MINCE	10+		TOP5%	7.6	3
273	Espoir	MANGO	10+		TOP5%	7.6	3

### TOP 10 - DÉVELOPPEMENT MUSCULAIRE (DM)

TAG	QUALIF	NOM	SCORE	Vêlage+	TOP	MOY Série	MOY RACE
396	Espoir	MAESTRO	10++	FN-AV	TOP1%	6	5
311	RJ	MASTER	10+		TOP5%	6	5
299	RJ	MAXUMM	10+		TOP5%	6	5
458	Espoir	MATOU	10+		TOP5%	6	5
418	RJ	MARMOT	10		TOP10%	6	5
267	Espoir	MAJOR	10		TOP10%	6	5
438	RJ	MICHELIN	10	FN-AV	TOP10%	6	5
424	Espoir	MEDIUM	10		TOP10%	6	5
446	Espoir	MAGICIEN	9		TOP20%	6	5
344	Espoir	MALCOLM	9		TOP20%	6	5

### TOP 10 - FINESSE D'OS (FOS)

TAG	QUALIF	NOM	SCORE	Vêlage+	TOP	MOY Série	MOY RACE
286	Espoir	MANNEQUIN	10		TOP10%	4.2	8
398	RJ	MAGICIEN	10	AV	TOP10%	4.2	8
352	Espoir	MOJITO TD	10	FN	TOP10%	4.2	8
428	Espoir	MEDIUM	10		TOP10%	4.2	8
376	Espoir	MAESTRO	9		TOP20%	4.2	8
264	Espoir	MAJOR	9	FN-AV	TOP20%	4.2	8
319	RJ	MANU	8	FN-AV	TOP30%	4.2	8
434		NARCISSE	8	FN-AV	TOP30%	4.2	8
277	Espoir	MARABOUT	8		TOP30%	4.2	8
421	RJ	MOKA	8		TOP30%	4.2	8



Les scores génomiques s'échelonnent de 1 (moins prometteur) à 10 ++ (exceptionnel) ; ils sont calculés en référence à une population de 12 800 animaux Limousins. Pour chaque caractère une liste des 10 animaux les plus prometteurs sur critère génomique a été établie.

L'information «vêlage+» est une combinaison des informations génomiques FN et AV permettant de repérer les veaux susceptibles de transmettre de bonnes facilités de vêlage.

La colonne «TOP» permet de classer les animaux par rapport à la population de référence (base de référence INGX-2016).

La moyenne des scores génomiques de la série est précisée, ainsi que la moyenne raciale (équivalent index 100).

testé avec :



## LISTE DES ANIMAUX AU CATALOGUE PAR ELEVEUR

FR 19100203 <b>AGNOUX ERIC</b> MAILHER 19700 LAGRAULIERE		<b>0274</b>	<i>MAILLET</i>	FR1940076821	
FR 12047017 <b>BELLOC ALAIN</b> CANAC 12560 CAMPAGNAC	(IAE)	<b>0281</b>	<i>MIGNON</i>	FR1217201125	<b>GIE LIRE D'OC</b>
	(IAE)	<b>0321</b>	<i>MIRADOR</i>	FR1217201124	
		<b>0446</b>	<i>MAGICIEN</i>	FR1217201079	
FR 37194302 <b>BROSSILLON JEAN-PHILIPPE</b> LA RUERIE 37380 REUGNY		<b>0422</b>	<i>MENHIR</i>	FR3716017035	<b>GELIDI</b>
		<b>0421</b>	<i>MOKA</i>	FR3716017034	
	(*)	<b>0419</b>	<i>MAESTRO</i>	FR3716017033	
		<b>0336</b>	<i>MASSIF</i>	FR3716017022	
		<b>0329</b>	<i>MARS</i>	FR3716017020	
		<b>0294</b>	<i>MANDARIN</i>	FR3716016089	
FR 12277184 <b>CHASSANG RENE</b> CAZORNHES 12600 TAUSSAC		<b>0434</b>	<i>NARCISSE</i>	FR1217144214	<b>GIE LIRE D'OC</b>
	(IAE)	<b>0387</b>	<i>NEBULEUX</i>	FR1216025512	
		<b>0439</b>	<i>NAVARIN</i>	FR1217144218	
		<b>0425</b>	<i>NAPOLEON</i>	FR1217144208	
FR 19178009 <b>DUFOUR ANNIE</b> LA RUE 19270 SADROC	(IAE)	<b>0388</b>	<i>MOZART</i>	FR1940051350	<b>Union de Coopératives ALTITUDE</b>
FR 86182034 <b>EARL BARBOTIN</b> N 86230 ORCHES		<b>0407</b>	<i>MAJESTUEUX</i>	FR8616266906	<b>Union de Coopératives ALTITUDE</b>
FR 81180132 <b>EARL BOSCH PATRICK</b> LE POUGET 81190 MONTIRAT		<b>0456</b>	<i>MISTRAL</i>	FR8160077542	<b>GIE LIRE D'OC</b>
		<b>0324</b>	<i>MUSCAT</i>	FR8160077522	
FR 87087041 <b>EARL BRULE</b> LA GRIMINIERE 87360 LUSSAC LES EGLISES		<b>0424</b>	<i>MEDIUM</i>	FR8724171170	<b>GIE LIRE D'OC</b>
		<b>0325</b>	<i>MINISTRE</i>	FR8724171152	
		<b>0394</b>	<i>MIKA</i>	FR8724171162	
FR 79132906 <b>EARL BRUNEAU-MARTIN</b> 6 LES RENAUDIÈRES 79150 GENNETON		<b>0433</b>	<i>MABROUK</i>	FR7938571800	<b>GIE LIRE D'OC</b>
		<b>0406</b>	<i>MARANGO</i>	FR7938571791	
		<b>0369</b>	<i>MARIGOT</i>	FR7938571776	
FR 86148364 <b>EARL CAILLETIERE-GUILLOTEAU</b> LA CAILLETIERE 86160 MARNAY		<b>0363</b>	<i>MEWTOO</i>	FR8668314893	<b>CORALI</b>

(\*) Veau repris par son Propriétaire (IAE) ou (IAS) Veau acheté à l'entrée ou à la sortie par CREALIM



## LISTE DES ANIMAUX AU CATALOGUE PAR ELEVEUR

FR 16337216 <b>EARL DE L'ELEVAGE TOURNIER</b> LE COUDERT 16500 SAINT MAURICE DES LIONS	<b>0383</b>	<i>MAGNUM</i>	FR1629590023	<b>CORALI</b>
FR 57626008 <b>EARL DE LA MAURELLE</b> 5 RUE FONTAINE MECHY 57640 SANRY LES VIGY	<b>0391</b>	<i>MISTIGRI</i>	FR5706225044	<b>SARL SICA</b> Union Lorraine
FR 24481998 <b>EARL DE LA POUILLE</b> LA POUILLE 24800 SAINT PAUL LA ROCHE	<b>0328</b>	<i>MADAGASCAR</i>	FR2424356835	<b>GLBV - LEC</b>
FR 14173021 <b>EARL DECLERCK</b> FERME DU CHATEAU D' IFS 14270 CONDE SUR IFS	<b>0386</b> <b>0331</b>	<i>MODJO</i> <i>MAESTRO</i>	FR1411305272 FR1411305259	<b>GLBV - LEC</b>
FR 57716009 <b>EARL DES MESANGES</b> 10 AVENUE CHARLEMAGNE 57640 VIGY	<b>0379</b>	<i>MIKADO</i>	FR5706221317	<b>SARL SICA</b> Union Lorraine
FR 27449040 <b>EARL DU BOIS DE CORBIE</b> 3 ROUTE DE CORBIE 27510 PANILLEUSE	<b>0384</b>	<i>MASTER</i>	FR2707332193	<b>SARL SICA</b> Union Lorraine
FR 44211024 <b>EARL DU MOULIN DE TREVALY</b> 19 RUE DE TREVALY 44420 LA TURBALLE	<b>0377</b>	<i>MEMENTO</i>	FR4473572694	<b>Syndicat</b> Limousin de la <b>MAYENNE</b>
FR 87086138 <b>EARL NANOT</b> VILLECHENOUR 87130 LINARDS	<b>0306</b>	<i>MAGNETO</i>	FR8723742826	<b>Union de</b> Coopératives <b>ALTITUDE</b>
FR 37133112 <b>EARL POITOU</b> LA RECORDIERE 37460 LOCHE SUR INDROIS	<b>0335</b>	<i>MARVEL</i>	FR3708296274	<b>Syndicat</b> Limousin de l' <b>INDRE-ET-</b> <b>LOIRE</b>
FR 13004379 <b>EARL PRAIRIES-MAUREAU</b> CHEMIN DU POISSONNIER 13280 RAPHELE LES ARLES	<b>0259</b>	<i>MIAMI</i>	FR1302021328	<b>Syndicat</b> Limousin de l' <b>INDRE-ET-</b> <b>LOIRE</b>

(\*) Veau repris par son Propriétaire (IAE) ou (IAS) Veau acheté à l'entrée ou à la sortie par CREALIM

## LISTE DES ANIMAUX AU CATALOGUE PAR ELEVEUR

FR 12280251 <b>EARL ROUCHES</b> LE MONTEIL 12600 THERONDELS	<b>0293</b> <i>MARMOT</i> <b>0309</b> <i>MARQUIS</i> <b>0319</b> <i>MANU</i>	FR1217007522 FR1217007508 FR1217007558	<b>GIE LIRE D'OC</b>
FR 33016055 <b>EARL VANDENBERGHE</b> 2695 ROUTE DE CUBZAC 33240 ASQUES	<b>0396</b> <i>MAESTRO</i>	FR3330223470	<b>Gpt Eleveurs Girondins</b>
FR 29217038 <b>EVEN MAURICE</b> KERCAUDAN-KERGORNET 29930 PONT AVEN	<b>0461</b> <i>MIDWAY</i>	FR2942853012	<b>Fédération BRETAGNE</b>
FR 12258163 <b>FRAYSSE FRANCIS</b> BARRABAN 12440 LA SALVETAT PEYRALES	<b>(IAE) 0312</b> <i>MARCOPOLO</i>	FR1217016632	<b>GIE LIRE D'OC</b>
FR 57229032 <b>GAEC DE L'AGNEAU LORRAIN</b> 22 RUE DE RECHICOURT 57830 FOULCREY	<b>0316</b> <i>MAJESTIC</i>	FR5706231001	<b>SARL SICA Union Lorraine</b>
FR 81192018 <b>GAEC ALARY</b> PAILLEMALBIAU 81320 MURAT SUR VEBRE	<b>0305</b> <i>MILOU</i>	FR8160007943	<b>GIE LIRE D'OC</b>
FR 23059055 <b>GAEC BEZON</b> BABONNEIX 23200 LA CHAUSSADE	<b>0401</b> <i>NIRVANA</i> <b>0288</b> <i>NARCOTIQUE</i>	FR2317125768 FR2317125713	<b>GIE LIRE D'OC</b>
FR 36174068 <b>GAEC BICHIER</b> 5 LA GRANGE AU GOURU 36170 ROUSSINES	<b>0254</b> <i>MANU</i>	FR3615417755	<b>CELMAR</b>
FR 19100057 <b>GAEC BOSSOUTROT PERE ET FILS</b> FOUGEANET 19700 LAGRAULIERE	<b>0373</b> <i>MARIN</i>	FR1940073165	<b>BOVIDOC</b>
FR 19248042 <b>GAEC BOURBOULOUX</b> LE PONT 19140 SAINT YBARD	<b>0273</b> <i>MANGO</i>	FR1939190488	<b>BOVIDOC</b>

(\*) Veau repris par son Propriétaire (IAE) ou (IAS) Veau acheté à l'entrée ou à la sortie par CREALIM



## LISTE DES ANIMAUX AU CATALOGUE PAR ELEVEUR

FR 72121071 <b>GAEC CHAUVEAU</b> COURTIMONT <b>72130</b> DOUILLET LE JOLY		<b>0317</b> <i>MARUIS</i> FR7233436567 <b>0343</b> <i>MAJOLIE</i> FR7233436675	<b>Syndicat Limousin de la MAYENNE</b>
FR 23249712 <b>GAEC DE LA FERME DU HETRE</b> BESSAT <b>23460</b> SAINT YRIEIX LA MONTAGNE	<b>(IAE)</b>	<b>0333</b> <i>MOUSTIC</i> FR2316867235	<b>CELMAR</b>
FR 15051231 <b>GAEC DE LA MARGERIDE</b> LA LAUBIE <b>15320</b> CLAVIERES		<b>0455</b> <i>MECENE</i> FR1537103662 <b>0314</b> <i>MARABOUT</i> FR1537103648	<b>Union de Coopératives ALTITUDE</b>
FR 49135138 <b>GAEC DE LA MARTINIÈRE</b> LA GRANDE MARTINIÈRE <b>49460</b> FENEU		<b>0271</b> <i>MOGADOR</i> FR4932022740	<b>Syndicat Limousin de la MAYENNE</b>
FR 19034011 <b>GAEC DE QUEYROL-BITARELLE</b> QUEYROL <b>19430</b> CAMPS ST MATHURIN LEOBAZEL		<b>0418</b> <i>MARMOT</i> FR1939133623	<b>BOVIDOC</b>
FR 87151025 <b>GAEC DECONCHAT-FAURE</b> LURET <b>87260</b> SAINT JEAN LIGOURE	<b>(IAE)</b>	<b>0354</b> <i>MATEO</i> FR8742552782 <b>0292</b> <i>MAGENTA</i> FR8742552758 <b>0264</b> <i>MAJOR</i> FR8742552745	<b>GLBV - LEC</b>
FR 23162700 <b>GAEC DEFRENEIX-DEVILLE</b> LE BOURLIAT <b>23270</b> ROCHES		<b>0276</b> <i>MIRABEAU</i> FR2316844126	<b>CREUSE CORREZE BERRY ELEVAGE</b>
FR 12177029 <b>GAEC DES PRIMEVERES</b> VIEILLES CAZES <b>12310</b> PALMAS		<b>0311</b> <i>MASTER</i> FR1217015101	<b>GIE LIRE D'OC</b>
FR 12066145 <b>GAEC DOMAINE LAURENS</b> 7 AVENUE DE LA TOUR <b>12330</b> CLAIRVAUX	<b>(IAE)</b>	<b>0339</b> <i>NECK</i> FR1217014722	<b>GIE LIRE D'OC</b>
FR 22345010 <b>GAEC DU BOIS AU BE</b> LE BOIS AU BE <b>22510</b> TREBRY		<b>0427</b> <i>MARONI</i> FR2255683473	<b>Fédération BRETAGNE</b>

(\*) Veau repris par son Propriétaire (IAE) ou (IAS) Veau acheté à l'entrée ou à la sortie par CREALIM

## LISTE DES ANIMAUX AU CATALOGUE PAR ELEVEUR

FR 15117390 <b>GAEC DU MAZUC</b> LE MAZUC <b>15220</b> MARCOLES	<b>0299</b>	<i>MAXUMM</i>	FR1537023508	<b>Fédération BRETAGNE</b>
FR 24500034 <b>GAEC DU ROUGIER</b> LE ROUGIER <b>24700</b> ST SAUVEUR LALANDE	<b>0444</b>	<i>MERCANTOUR</i>	FR2424366592	<b>Fédération BRETAGNE</b>
FR 16212054 <b>GAEC LALOI</b> LAFONT <b>16310</b> MASSIGNAC	<b>0441</b>	<i>MAMBO</i>	FR1619997148	<b>Union de Coopératives ALTITUDE</b>
FR 15037175 <b>GAEC LAMOURE</b> MOUSSOUDES <b>15350</b> CHAMPAGNAC	<b>0436</b> <b>0357</b> <b>0286</b>	<i>MAMELUK</i> <i>MANEGE</i> <i>MANNEQUIN</i>	FR1537004842 FR1537004831 FR1537004817	<b>Union de Coopératives ALTITUDE</b>
FR 15089207 <b>GAEC LAVIGNE</b> VALETTE <b>15120</b> LADINHAC	<b>0398</b> <b>0356</b> <b>0313</b>	<i>MAGICIEN</i> <i>MARGINAL</i> <i>MAFIEUX</i>	FR1537200132 FR1536079665 FR1536079664	<b>BOVIDOC</b>
FR 19213012 <b>GAEC LEIGNAC</b> LE PEUCH <b>19700</b> SAINT JAL	<b>0399</b>	<i>N65</i>	FR1940113302	<b>Union de Coopératives ALTITUDE</b>
FR 43190201 <b>GAEC LIMOUSINE SAFRANEE</b> DOUE <b>43700</b> SAINT GERMAIN LAPRADE	<b>0255</b>	<i>MILORD SC</i>	FR4316018745	<b>Union de Coopératives ALTITUDE</b>
FR 23192710 <b>GAEC MALABRE</b> ANSANNES <b>23290</b> SAINT ETIENNE DE FURSAC	<b>0416</b> <b>0448</b>	<i>MITSOU</i> <i>MONTBLANC</i>	FR2317131342 FR2317131348	<b>CREUSE CORREZE BERRY ELEVAGE</b>
FR 87038106 <b>GAEC MANAUD-GIROUX</b> MORCHEVAL <b>87270</b> CHAPTELAT	<b>0423</b>	<i>MERMOZ</i>	FR8708422539	<b>Union de Coopératives ALTITUDE</b>
FR 19248070 <b>GAEC MESTRE-LALEU</b> LA CROIX <b>19140</b> SAINT YBARD	<b>0267</b>	<i>MAJOR</i>	FR1940046092	<b>BOVIDOC</b>

(\*) Veau repris par son Propriétaire (IAE) ou (IAS) Veau acheté à l'entrée ou à la sortie par CREALIM



## LISTE DES ANIMAUX AU CATALOGUE PAR ELEVEUR

FR 19252024 <b>GAEC MONERIE A ET F</b> LES PAVES <b>19110</b> SARROUX	(IAE) <b>0327</b> (* ) <b>0303</b>	<i>MUSCADET</i> <i>MARIUS</i>	FR1939064200 FR1939064198	<b>BOVIDOC</b>
FR 12271061 <b>GAEC PEYRAC</b> 176 ROUTE DE VEZINS <b>12310</b> SEVERAC L'EGLISE	(IAE) <b>0395</b>	<i>MALICIEUX</i>	FR1217125230	<b>GIE LIRE D'OC</b>
FR 87041157 <b>GAEC PRO-LIM</b> LES CROS <b>87290</b> CHATEAUPONSAC	<b>0371</b>	<i>MARIO</i>	FR8709834280	<b>Union de Coopératives ALTITUDE</b>
FR 87041280 <b>GAEC PUIGRENIER</b> LA MENEIREIX <b>87290</b> CHATEAUPONSAC	<b>0366</b>	<i>MINOIS</i>	FR8710193672	<b>CELMAR</b>
FR 71272008 <b>GAEC ROBIN-VANNIER</b> LES BIDOLETS <b>71460</b> CHAPAIZE	<b>0368</b>	<i>MALAGA</i>	FR7122206176	<b>CELMAR</b>
FR 81141071 <b>GAEC ROUQUETTE 81 FM</b> LA COMBE DE MATHIEU <b>81340</b> LEDAS ET PENTHIES	<b>0296</b>	<i>MAGNIFIQUE</i>	FR8160067552	<b>GIE LIRE D'OC</b>
FR 19129034 <b>GAEC ROUX-CORBEIL</b> LA COURIE <b>19510</b> SALON LA TOUR	<b>0330</b>	<i>MAIEUR</i>	FR1939237656	<b>GLBV - LEC</b>
FR 19278137 <b>GAEC TAURISSON</b> LE TEMPLE <b>19240</b> VARETZ	<b>0287</b>	<i>MATOU</i>	FR1940080206	<b>ADECO</b>
FR 35293016 <b>GAEC VALLEE MARTEL</b> VENT D'OUEST <b>35140</b> SAINT MARC SUR COUESNON	<b>0376</b>	<i>MAESTRO</i>	FR3542847477	<b>ADECO</b>
FR 19237099 <b>HERLUISON SEVERINE</b> CAUTINE <b>19220</b> SAINT PRIVAT	<b>0261</b>	<i>MOUSTIQUE</i>	FR1939174625	<b>ADECO</b>

(\* ) Veau repris par son Propriétaire (IAE) ou (IAS) Veau acheté à l'entrée ou à la sortie par CREALIM

## LISTE DES ANIMAUX AU CATALOGUE PAR ELEVEUR

FR 16085185 <b>JABOUILLE BRUNO</b> BORD 16260 CHASSENEUIL SUR BONNIEURE	0301 0282	MAITRE MACARON	FR1609404301 FR1609404292	CORALI
FR 22354137 <b>JEGOU JEAN-PIERRE</b> 1 LE MEZOU 22540 TREGLAMUS	0262	MACDO	FR2235049006	Fédération BRETAGNE
FR 12241080 <b>LAGARDE CHRISTIAN</b> COMPS 12850 SAINTE RADEGONDE	(IAE) 0382 (IAE) 0449	MAESTRO MOUSTIQUE	FR1217104627 FR1217104638	GIE LIRE D'OC
FR 36174041 <b>LEQUEUX REGIS</b> LA GRANGE DAUPHIN 36170 ROUSSINES	0277 0428 0397	MARABOUT MEDIUM MOZART	FR3615357519 FR3615357538 FR3615357532	GLBV - LEC
FR 19090010 <b>LIDOVE YVES</b> LEYSSAC 19320 GUMOND	0458	MATOU	FR1940056915	BOVIDOC
FR 72321050 <b>LIGNEUL GUILLAUME</b> LA MERCERIE 72240 SAINT SYMPHORIEN	0256	MEDOC	FR7265101661	Syndicat Limousin de la MAYENNE
FR 15157053 <b>MERLE SEBASTIEN</b> LA VITARELLE 15600 QUEZAC	0332	MAGRITTE	FR1537222956	BOVIDOC
FR 23076305 <b>NORE ERIC</b> LE MONTEIL D'EN HAUT 23110 EVAUX LES BAINS	(IAE) 0404	NARCISSE	FR2316845575	CREUSE CORREZE BERRY ELEVAGE
FR 15045195 <b>PANAFIEU DAMIEN</b> LA THINDOIRE 15110 CHAUDES AIGUES	0344	MALCOLM	FR1536172316	CREUSE CORREZE BERRY ELEVAGE
FR 52125009 <b>POLE ENS AGRI PUBLIC EDGARD</b> <b>PISA</b> FERME DES ANTES - BP 2089 52903 CHAUMONT CEDEX 9	(IAE) 0278 (IAE) 0289 0272	MALABAR NAGOYA MIKADO	FR5234621713 FR5234621714 FR5234621712	Syndicat Limousin de la HAUTE-MARNE

(\*) Veau repris par son Propriétaire (IAE) ou (IAS) Veau acheté à l'entrée ou à la sortie par CREALIM



## LISTE DES ANIMAUX AU CATALOGUE PAR ELEVEUR

FR 24147029 <b>ROUBINET MARIE-JOELLE</b> LAJAUMARIE <b>24640</b> CUBJAC	<b>0437</b> MALBEC	FR2424376478	<b>UNIVIA</b>
FR 16212003 <b>SA DOMAINE DES ETOILES</b>  <b>16310</b> MASSIGNAC	<b>0302</b> MAC <b>0345</b> MINCE	FR1634772222 FR1634772257	<b>CORALI</b>
FR 19037109 <b>SCEA BOURNAZEL JC</b> LA BRUNIE <b>19450</b> CHAMBOULIVE	<b>0252</b> MILSADO41	FR1940083888	<b>Union de Coopératives ALTITUDE</b>
FR 22270006 <b>SCEA CHAPELAIN-AVRIL</b> 5 RIMO <b>22400</b> SAINT AARON	<b>0253</b> MACAO TD <b>0375</b> MOMO TD <b>0361</b> MAMBO TD <b>0352</b> MOJITO TD	FR2246743001 FR2246743014 FR2246743010 FR2246743009	<b>Fédération BRETAGNE</b>
FR 19131187 <b>SCEA CHATEIL</b> BOISSE <b>19510</b> MEILHARDS	<b>0426</b> MISTRAL <b>0275</b> MALABAR	FR1940122746 FR1940122724	<b>BOVIDOC</b>
FR 02587026 <b>SCEA DE LAVERGNY</b> FERME DE LAVERGNY <b>02840</b> PARFONDROU	<b>0403</b> MERFONDROU	FR0202533187	<b>BOVIDOC</b>
FR 86029666 <b>SCEA DU COURTIU</b> LE COURTIU <b>86400</b> BLANZAY	<b>0381</b> MAGNUM	FR8616126220	<b>CORALI</b>
FR 87028178 <b>THIMONNIER LILIANE</b> 13 RUE LEOPOLD BOURDIN <b>87320</b> BUSSIÈRE POITEVINE	<b>0438</b> MICHELIN	FR8705962363	<b>CORALI</b>
FR 19001100 <b>VERGONJEANNE GILLES</b> L'ALLOUCHE <b>19260</b> AFFIEUX	<b>0283</b> MANIOC	FR1939167600	<b>ADECO</b>

(\*) Veau repris par son Propriétaire (IAE) ou (IAS) Veau acheté à l'entrée ou à la sortie par CREALIM

## LISTE DES ANIMAUX AU CATALOGUE PAR PERE

NOM	NUMERO	QUALIF.	NAISSEUR	TAG
<b>A</b>				
ACCENT MN	FR 8123136127	RR VS	GAEC ROUQUIER	0262
AMIRAL	FR 2305575399	RR VS	GAEC MALABRE	0352
<b>B</b>				
BAGGIO	FR 5454714191	RRE VS	EARL DOMAINE SAINT ELEVERT	0438
BAVARDAGE	FR 2257773618	RRE M	EARL JOUANNO BIDAN	0357
BEL ORIENT	FR 2424526210	RRE M	M HILAIRE ELISE	0330, 0299
BRESIL MN	FR 5454765999	RRE VS	M THINUS OLIVIER	0271, 0309
<b>C</b>				
CAMEOS	FR 2424507604	RRE M	AUTR LYCEE AGRICOLE DE PERIGUEUX	0396, 0339 (IAE), 0311, 0461
CHATELAIN	FR 1208099630	RR M	GAEC COMBELLES D'ISTOURNET	0382 (IAE)
CN REX PP	DE 000537864162			0289 (IAE), 0272, 0394
COLUCHE	FR 3566422628	RJ	GAEC LAUNAY	0434, 0319
<b>D</b>				
DAHAIK	FR 1932992030	RRE M	M TRASSOUDAIN BERNARD	0404 (IAE)
DAHLIA	FR 5454924060	RJ	EARL DOMAINE SAINT ELEVERT	0252
DAKAR	FR 7233438328	RRE VS	GAEC CHAUVEAU	0317
DISCO	FR 2309150012	RRE VS	EARL JOUHANNET	0327 (IAE), 0303 (*)
DUO	FR 1627497195	RR VS	GAEC DESSALAS BENOIT DENIS	0368
<b>E</b>				
EDAKKYA	FR 2350854301	RRE QM	GAEC CHANTON	0449 (IAE)
EDDY MN	FR 1933467695	RRE VS	EARL REGIS GERAUD	0335
ELOGE	FR 2350866286	TabPS	M PEYROT DANIEL	0437
ENGY	FR 0910905974	RR VS	M VENTURIN JOEL	0391
ERTONE	FR 5501055890	RRE VS	EARL BAYARD M ET G	0373
ETANG	FR 8609189609	RJ	M POIRIER	0379

(\*) Veau repris par son Propriétaire (IAE) ou (IAS) Veau acheté à l'entrée ou à la sortie par CREALIM

## LISTE DES ANIMAUX AU CATALOGUE PAR PERE

NOM	NUMERO	QUALIF.	NAISSEUR	TAG
<b>E</b>				
EWEK	FR 2219114322	RR QM	M GOATER	0388 (IAE)
<b>F</b>				
FANTASIO	FR 3716011046	RRE VS	M BROSSILLON	0422, 0419 (*), 0329, 0294
FEST NOZ	FR 5382582099	RJ	M MACE	0407, 0395 (IAE)
FLAMENCO	FR 3716011010	TA PS	M BROSSILLON	0448
FLOCON	FR 1531347523	RR VS	EARL DE LA MARGERIDE	0354
FOUET	FR 1531237449	RR VS	EARL MIERMONT	0286
<b>G</b>				
GABIN	FR 2424571303	Espoir	AUTR LYCEE AGRICOLE DE PERIGUEUX	0292 (IAE)
GAG	FR 3716011081	RR VS	M BROSSILLON	0261
GAILLARD	FR 8753842393	RR VS	GAEC ROBERT FRERES	0383
GALACTIQUE	FR 8753842396	RRE VS	GAEC ROBERT FRERES	0363
GARDIEN Z	FR 8715031427	TA PS	M ZERGER EMMANUEL	0441
GAROU	FR 1531237547	RJ	EARL MIERMONT	0316
GENIAL	FR 1934889414	TabPS	M MAZERBOURG YVES	0267
GONCOURT	FR 1212271484	RR VS	EARL CALMELLY	0381
GOUROU	FR 6505453763	RR VS	EARL ARROUY	0259
GRACIEUX	FR 1935017382	RR VS	EARL DOULCET PHILIPPE	0274
GREGO	FR 8761410970	Espoir	M DESHOULIERES PHILIPPE	0328
<b>H</b>				
HALAMBIC	FR 1934926592	RJ	M LIDOVE YVES	0458
HALSTON	FR 2313128520	RR VS	GAEC BEZON	0401, 0288
HEBREU	FR 3566423149	TA PS	GAEC LAUNAY	0296
HECTOR	FR 8700671796	TabPS	GAEC CAMUS PERE ET FILS	0264
HELICON	FR 5455130275	RJ	EARL DU PATURAL	0253, 0375, 0361
HELIO	FR 2313134690	TabPS	GAEC LEBOURG	0444

(\*) Veau repris par son Propriétaire (IAE) ou (IAS) Veau acheté à l'entrée ou à la sortie par CREALIM



## LISTE DES ANIMAUX AU CATALOGUE PAR PERE

NOM	NUMERO	QUALIF.	NAISSEUR	TAG
<b>H</b>				
HENRIQUES	FR 1935041816	RJ	GAEC LOGE	0293
HENZO 8076	FR 1936113444	RJ	SCEA BOURNAZEL JEAN CLAUDE	0456, 0324
HEROS	FR 3513739419	TA PS	GAEC KERLAIT	0384
HIPO MN	FR 4004320956	RRE VS	GAEC LARTIGUE	0399
HOUBLON BL	FR 4485883975	TabPS	EARL DU MOULIN	0377
HOURRA	FR 8703202150	TA PS	GAEC PIMPIN FRERES	0306
HUGOLIN	FR 1934903949	TabPS	MME MARTINIE JOELLE	0283
<b>I</b>				
IBANEZ	FR 4313003390	RJ	M CUBIZOLLES GILLES	0376
IBIS	FR 7265101246	TA PS	M LIGNEUL GUILLAUME	0256
IBIZHA	FR 3542847258	RJ	M LEONARD	0282
IBRIDE	FR 1937363121	TA PS	GAEC DE BOURBOULOUX	0275
ICI-BAS	FR 1936060099	RJ	GAEC CISTERNE	0332
IDAHO	FR 3615404131	TabPS	GAEC GAEC LAGAUTRIERE	0276
IDEFIX	FR 1214061579	TA PS	EARL CALMELLY	0416
IDOL	FR 1534107255	TabPS	GAEC LAVIGNE	0356
IGOR	FR 1214136479	RJ	M AUSTRUY SERGE	0421, 0336, 0312 (IAE)
IGORE	FR 8715021149	TA PS	M MARTIN DIDIER	0366
ILEMIS	FR 8719292933	RR VS	M MARCHIVE DANIEL	0433
ILERIS	FR 7938571424	RJ	EARL BRUNEAU-MARTIN	0423
ILLINOIS	FR 1534080695	TabPS	EARL DE LA MARGERIDE	0314
IMBATTABLE	FR 2255683164	TA PS	EARL DU BOIS AU BE	0427
IMPULSIF	FR 8700671980	TA PS	GAEC CAMUS PERE ET FILS	0397
INDECIS	FR 1937312324	TabPS	EARL BROS	0418
INDICE	FR 1214007785	RJ	GAEC ROUCHES	0424, 0325
INOUK	FR 8160174291	TA PS	GAEC TERRA NOSTRA	0305
INTREPIDE	FR 8613513548	Espoir	EARL DE LA CAILLETIERE	0345
ISIDOR	FR 7233433508	RJ	GAEC CHAUVEAU	0301

(\*) Veau repris par son Propriétaire (IAE) ou (IAS) Veau acheté à l'entrée ou à la sortie par CREALIM

## LISTE DES ANIMAUX AU CATALOGUE PAR PERE

NOM	NUMERO	QUALIF.	NAISSEUR	TAG
<b>I</b>				
ISMAEL	FR 5706076402	RJ	M REITER JUSTIN	0343
ISNOGOOD	FR 2314851342	RJ	GAEC DU BARRY	0387 (IAE), 0439, 0425
<b>J</b>				
JACK	FR 2314851576	TA PS	EARL CLERMONTTEL	0277
JACKPOT	FR 5342803783	TA PS	M BERNARD Claude	0386, 0331, 0426
JACOB	FR 3615354718	TA PS	EARL EARL TOUZET	0254
JAGUAR	FR 1937303994	RJ	EARL MONERIE	0321 (IAE), 0446
JALON	FR 1215006136	TA PS	GAEC ROUCHES	0436
JAPPELOUP	FR 3615435169	TabSPS	EARL EARL ROCHEREAU	0428
JERICHO	FR 1627497677	TabSPS	GAEC DESSALAS BENOIT DENIS	0273
JIGOTO	FR 1215165990	TabSPS	M BELLOC ALAIN	0281 (IAE)
JIM SC	FR 4314143748	TA RP2	GAEC LIMOUSINE SAFRANEE	0255
JONGLEUR	FR 1629599447	TA PS	EARL DE L ELEVAGE TOURNIER	0302, 0333 (IAE)
JORI	FR 8709030950	RJ	MME LAJUDIE ELISE	0398, 0313
JOVIAL	FR 8728721674	RJ	M VIRONDEAU JEAN-LUC	0406, 0369
JULIO	FR 4314014728	TA PS	EARL CUBIZOLLES	0455
JUNIOR	FR 5455235306	RJ	M MAIREL JEAN MARTIN	0371
<b>O</b>				
OZEUS	FR 1519127770	RRE QM	GAEC DES MYOSOTIS	0278
<b>R</b>				
RECIF	FR 1627496661	RRE VS	GAEC DESSALAS BENOIT DENIS	0403
ROESTI	FR 2424460309	RRE QM	SCEA DU BUISSON	0287
<b>U</b>				
UBERT	FR 8749840385	RR VS	M VINCENT ALAIN	0344

(\* ) Veau repris par son Proprietaire (IAE) ou (IAS) Veau acheté à l'entrée ou à la sortie par CREALIM



# DES ÉLEVEURS LIMOUSIN PARLENT DE SOBAC

## EN HAUTE VIENNE

Jean-Luc Dussoubs, à Oradour sur Vayres  
130 Limousines - Utilisateur depuis 1990  
" Fier de montrer mes résultats "

Gaëc Beylier à Saint-Yriex la Perche  
150 Limousines - Utilisateur depuis 1996  
" Pas le droit de laisser un champ de ruines "

## EN GIRONDE

Francis Tréjaut à Saint-André-du-Bois  
40 Limousines - Utilisateur depuis 2003  
" L'herbe est de meilleure qualité "

## DANS L'AVEYRON

Gaëc Belard à Thérondeles  
125 Limousines - Utilisateur depuis 1993  
" Les maladies, on ne sait pas ce que c'est "

## DANS LE CANTAL

Paul Besson à Aurillac  
80 Limousines - Utilisateur depuis 2003  
" Ces gens-là ont su me convaincre "

## DANS LE TARN

Gaëc Carayon du Plateau à Curvalle  
42 Limousines - Utilisateur depuis 1997  
" Nous avons augmenté notre marge  
de 15 à 20 % sans forcer "

Gaëc l'Echo du Limousin à Padiès  
205 Limousines - Utilisateur depuis 2007  
" Nos terres vivent mieux, c'est évident "

Retrouvez les témoignages d'éleveurs  
sur [www.bacteriosol-sobac.com](http://www.bacteriosol-sobac.com)

## Les Technologies Marcel Mézy™

**BACTERIOSOL® / BACTERIOLIT®**,  
permettent de gagner en autonomie,  
en fertilité, en qualité, pour augmenter  
la marge brute des exploitations  
tout en respectant l'environnement.



Lundi 9 septembre 2013, La France Agricole  
a décerné à Sobac un INEL D'OR  
dans la catégorie SOCIETALE pour la technologie  
BACTERIOLIT™ pour le compostage  
des effluents par complexe de micro-organismes.

# CRÉATEUR D'HUMUS

SOBAC - ZA - 12740 LIOUJAS - Tél. : 05 65 46 63 30 - E-mail : [contact@sobac.fr](mailto:contact@sobac.fr)





# natéa

agriculture

**ALICOOP**  
ALIMENTATION ANIMALE



## ALIMENTATION ANIMALE

Gamme Adaptée, Riche et Complète,  
Gamme Innovante,  
Gamme Performante et Rentable  
Fabrication en LIMOUSIN (Parsac 23)

PROFESSIONNALISME



Une équipe pour une passion



N° 252 Case F10  
FR 1940083888  
né le 21/09/2016

# MILSADO41

## SCEA BOURNAZEL JC (19)

Qualification : RJ



**DAHLIA-RJ**  
FR5454924060  
naissur : EARL DOMAINE SAINT  
ELEVERT (54)

**NEUF-RRE M**  
EARL DE LA VILLE ES  
BRUYERES (22)

**BARBOUILLE-TA PS**  
EARL DOMAINE SAINT  
ELEVERT (54)

**CASSIS-RR JB**  
M LESBARRERES BERNARD (40)

**JUNGLE-RR**  
EARL DE LA VILLE ES  
BRUYERES (22)

**PALADIN-RRE VS**  
M CORBEL (22)

**OMBRELLE -RR**  
M HENQUEL BERTRAND (54)

IFNAIS	CRsev	DMsev	DSsev	FOSsev	ISEVR	AVel	ALait	IVMAT
88	110	101	122	82	104	115	101	107
0.94	0.92	0.87	0.91	0.83	0.90	0.52	0.59	0.70

Base ref : LI.PF.17.1

**ENIGME41-RR**  
FR1933493052  
naissur : SCEA BOURNAZEL JEAN  
CLAUDE (19)

**VALSEUR-RR VS**  
EARL BROUSSAUD (33)

**VALLEE-RR**  
SCEA BOURNAZEL JEAN  
CLAUDE (19)

**SAMY-RR VS**  
M PEYROT DANIEL (23)

**RAINETTE-RR**  
EARL BROUSSAUD (23)

**PAPILLON-RR VS**  
M CORBEL (22)

IFNAIS	CRsev	DMsev	DSsev	FOSsev	ISEVR	AVel	ALait	IVMAT
99	98	95	101	99	95	107	107	102
0.55	0.50	0.50	0.57	0.44	0.50	0.25	0.35	0.47

Base ref : LI.PF.17.1

Âge 1er vêlage : 36 mois - IVV (nb) : 364 j (5)

Morpho : 104 ISU : 105

### PERFORMANCES EN FERME

PN : 49kg - estimé  
GMQ 0-120 jrs : 1358g/j  
GMQ P1-déb. contrôles : 1260g/j  
Âge à P1 : 78 jrs  
PAT à 210 jrs : 363kg

### PERFORMANCES EN STATION

Poids fin le 12/12/2017 : 629.0kg  
GMQ en contrôle : 1536g/j  
PAT à 400 jrs : 557kg  
Ouv. pelvienne : 103% série

IBOVAL génomique calcul 12/17	IFNAIS	CRsev	DMsev	DSsev	FOSsev	ISEVR	AVel	ALait	MERPsev	IVMAT	ICRCjbf	CONFjbf	IABjbf
	99	107	100	111	96	105	+	=	110	109	111	=	++
	0,57	0,52	0,48	0,55	0,45			0,39	0,41	0,34			

### Evaluation génétique en station

### QM génomiques

CRse	DMse	DSse	IMOCR	OPse	AFse	QRse	FN	AV	AL
111	100	117	109	98	113	109	6	6	8
0.38	0.44	0.44	0.41	0.34	0.36	0.36			

Jeune reproducteur de type mixte volumineux, harmonieux, long de corps et de bassin avec un bon quartier arrière.

Points forts génomiques: DS 9 AL 8 FN 6

N° 253 Case F10  
FR 2246743001  
né le 21/09/2016

# MACAO TD

## SCEA CHAPELAIN-AVRIL (22)

Race pure - s/s-cl. 1 Qualification : RJ



**HELICON-RJ**  
FR5455130275  
naissur : EARL DU PATURAL (54)

**BRESIL MN-RRE VS**  
M THINUS OLIVIER (54)

**ETOILE-TA PS**  
EARL DU PATURAL (54)

**ULRICH-RRE VS**  
M LEMESLE LUCIEN (49)

**NORVEGE-RRE**  
M THINUS OLIVIER (54)

**ADORABLE-TabsPS**  
GAEC DE L'ELEVAGE TOURNIER  
(16)

**ULNA -TA PS**  
EARL DU PATURAL (54)

IFNAIS	CRsev	DMsev	DSsev	FOSsev	ISEVR	AVel	ALait	IVMAT
85	100	108	110	83	99	119	109	110
0.91	0.85	0.77	0.83	0.70	0.82	0.36	0.37	0.53

Base ref : LI.PF.17.1

**GERBERA.TD-TA PS**  
FR2246742518  
naissur : SCEA CHAPELAIN AVRIL (22)

**AMIRAL-RR VS**  
GAEC MALABRE (23)

**BABIOLE-RR**  
SCEA CHAPELAIN AVRIL (22)

**URON-RJ**  
M SCEA GILLES DUMOND (19)

**SAGA-RRE**  
GAEC MALABRE (23)

**NELSON-RRE VS**  
EARL LE LANN (29)

IFNAIS	CRsev	DMsev	DSsev	FOSsev	ISEVR	AVel	ALait	IVMAT
89	97	96	106	98	92	109	117	110
0.54	0.49	0.48	0.56	0.43	0.49	0.25	0.34	0.46

Base ref : LI.PF.17.1

Âge 1er vêlage : 33 mois - IVV (nb) : 381 j (4)

Morpho : 93 ISU : 105

### PERFORMANCES EN FERME

PN : 50kg - pesé  
GMQ 0-120 jrs : 1467g/j  
GMQ P1-déb. contrôles : 1402g/j  
Âge à P1 : 97 jrs  
PAT à 210 jrs : 357kg

### PERFORMANCES EN STATION

Poids fin le 12/12/2017 : 652.0kg  
GMQ en contrôle : 1024g/j  
PAT à 400 jrs : 604kg  
Ouv. pelvienne : 117% série

IBOVAL génomique calcul 12/17	IFNAIS	CRsev	DMsev	DSsev	FOSsev	ISEVR	AVel	ALait	MERPsev	IVMAT	ICRCjbf	CONFjbf	IABjbf
	75	106	96	112	87	92	+++	++	115	108	109	-	+
	0,57	0,52	0,47	0,55	0,43	0,50		0,36	0,38	0,34			

### Evaluation génétique en station

### QM génomiques

CRse	DMse	DSse	IMOCR	OPse	AFse	QRse	FN	AV	AL
95	100	114	95	109	103	100	2	9	10
0.37	0.42	0.43	0.39	0.35	0.35	0.35			TOP 10%

Animal long, épais et tendu dans son dessus avec un bassin bien ouvert. Très bonnes aptitudes à l'allaitement.

Points forts génomiques: AL 10 AV 9 DS 6



*agricentre*  
**dumas**



la culture du conseil



**Agrofournitures - Nutrition animale**  
**Collecte de céréales**

*Siège Social : Rd Pt des Balladours 19140 UZERCHE - Tél.: 05 55 98 81 00 Fax : 05 55 73 00 01*

[www.agricentre-dumas.fr](http://www.agricentre-dumas.fr)



N° 254 Case F10  
FR 3615417755  
né le 21/09/2016

# MANU

GAEC BICHIER (36)

Qualification : RJ



**JACOB-TA PS**  
FR3615354718

naissEUR : EARL EARL TOUZET (36)

TASTEVIN-RRE QM

EARL VIGNOBLES TREJAUT (33)

FEVER-RR

EARL TOUZET-SOULAT (36)

EPSON-RRE M  
EARL BONNET GENEVIEVE (87)

PAILLETTE-RR  
EARL VIGNOBLES TREJAUT (33)

CONSUL-TA PS  
GAEC DE LA VOIE (86)

ROSE-TA PS  
M CHATEAUNEUF JEROME (23)

CADEAU-RJ  
EARL TOUQUET (19)

PIVOINE-RR  
EARL ROBERT (56)

CESAR-RR VS  
GAEC BEZON (23)

BERNADETTE-TA PS  
M BICHIER THIERRY (36)

IFNAIS	CRsev	DMsev	DSsev	FOSsev	ISEVR	IVMAT
92	106	106	107	84	105	107
0.86	0.79	0.73	0.80	0.65	0.77	0.51

Base ref : LI.PF.17.1

**IRENE-TA PS**  
FR3615413853

naissEUR : EARL EARL BICHIER (36)

FLOCON-RJ  
M LE THIEC (56)

FADETTE-TA PS  
EARL EARL BICHIER (36)

IFNAIS	CRsev	DMsev	DSsev	FOSsev	ISEVR	AVel	ALait	IVMAT
93	108	100	103	99	102	113	104	109
0.52	0.46	0.44	0.52	0.37	0.45	0.17	0.20	0.34

Base ref : LI.PF.17.1

Age 1er vêlage : 36 mois - IVV (nb) : 376 j (2)

Morpho : 118 ISU : 117

## PERFORMANCES EN FERME

PN : 45kg - pesé

GMQ 0-120 jrs : 1175g/j

GMQ P1-déb. contrôles : 1439g/j

Age à P1 : 85 jrs

PAT à 210 jrs : 316kg

## PERFORMANCES EN STATION

Poids fin le 12/12/2017 : 643.0kg

GMQ en contrôle : 1274g/j

PAT à 400 jrs : 583kg

Ouv. pelvienne : 113% série

## Evaluation génétique en station

## QM génomiques

CRse	DMse	DSse	IMOCR	OPse	AFse	QRse	FN	AV	AL
105	103	105	103	106	100	99	7	5	5
0.33	0.37	0.38	0.35	0.30	0.30	0.30			

Animal avec beaucoup de coffre, de puissance et avec un très bon quartier arrière.

Points forts génomiques: **FN 7** **CR 6** **FO 6**

## IBOVAL génomique

calcul 12/17

IFNAIS	CRsev	DMsev	DSsev	FOSsev	ISEVR	AVel	ALait	MERPsev	IVMAT	ICRCjbf	CONFjbf	IABjbf
91	++	+	+	--	++	++	=	++	++	+++	+	+++
0,57												

N° 255 Case F10  
FR 4316018745  
né le 21/09/2016

# MILORD SC

GAEC LIMOUSINE SAFRANEE (4)

Race pure - s/s-cl. 2

Qualification : RJ



Sans Corne  
P/+

**JIM SC-TA RP2**  
FR4314143748

naissEUR : GAEC LIMOUSINE SAFRANEE (43)

Inscrit en race pure s/s-cl.2

HAMAC-RJ  
GAEC LE LANN (29)

FLUME SC-TI RP  
M SANIAL CEDRIC (43)

DENBREIZMN-RR VS  
EARL BERTRAND CAYREL (48)

DINA-TA PS  
GAEC LE LANN (29)

VERYGOOD-TA RP2  
M ZERGER EMMANUEL (87)

-Enr.RP  
GAEC LIMOUSINE SAFRANEE (43)

NELSON-RR VS  
EARL NORMAND (08)

TENESSY-TA PS  
M GARDETTE PIERRE (19)

IFNAIS	CRsev	DMsev	DSsev	FOSsev	ISEVR	AVel	IVMAT
108	105	97	114	94	107	96	103
0.84	0.68	0.60	0.67	0.55	0.67	0.30	0.42

Base ref : LI.PF.17.1

**IMMENSE-TA PS**  
FR4313002132

naissEUR : M RAMOUSSE BRUNO (43)

ATLAS-RRE VS  
M GARDETTE PIERRE (19)

FETUQUE-TI PS  
M RAMOUSSE BRUNO (43)

ARTHUR-RJ  
GAEC LE LANN (29)

PERLE-Enr.PS  
MME RAMOUSSE ANDREE (43)

IFNAIS	CRsev	DMsev	DSsev	FOSsev	ISEVR	AVel	ALait	IVMAT
92	107	101	109	95	103	102	101	106
0.51	0.46	0.45	0.52	0.40	0.46	0.24	0.28	0.39

Base ref : LI.PF.17.1

Age 1er vêlage : 35 mois

Morpho : 100 ISU : 105

## PERFORMANCES EN FERME

PN : 41kg - calculé

GMQ 0-120 jrs : 1392g/j

GMQ P1-déb. contrôles : 1386g/j

Age à P1 : 114 jrs

PAT à 210 jrs : 333kg

## PERFORMANCES EN STATION

Poids fin le 12/12/2017 : 654.0kg

GMQ en contrôle : 1298g/j

PAT à 400 jrs : 593kg

Ouv. pelvienne : 105% série

## Evaluation génétique en station

## QM génomiques

CRse	DMse	DSse	IMOCR	OPse	AFse	QRse	FN	AV	AL
110	98	113	109	100	102	97	2	6	2
0.32	0.36	0.37	0.34	0.30	0.30	0.30			

Animal génétiquement sans corne, il possède une très bonne rectitude, est long de corps avec une cuisse bien descendue et possède un bon bassin. Issu d'un élevage agréé Agriculture Biologique

Points forts génomiques: **CR 10** **DS 10** **CR 7**

## IBOVAL génomique

calcul 12/17

IFNAIS	CRsev	DMsev	DSsev	FOSsev	ISEVR	AVel	MERPsev	IVMAT	ICRCjbf	CONFjbf
93	++	=	+++	--	+	+	=	=	+++	=
0,56										

**FLEXIBILITÉ,  
PRÉCISION ET  
MAÎTRISE DU  
BUDGET !**

# NOUVEAU EVALiM® MODULO QUALITÉS MATERNELLES

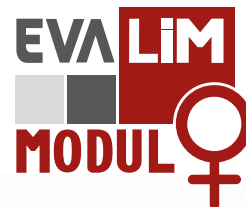

**Ouverture Pelvienne (OP)  
et 4 traits  
Morphologie de la Mamelle (MM)**

OP  
MM  
AL  
CR

OP  
MM  
FN  
AL

OP  
MM  
AV  
AL

OP  
MM  
AL  
DM

OP  
MM  
AL  
CR

OP  
MM  
FN  
DM

OP  
MM  
AV  
CR



Le progrès génétique simple  
comme un prélèvement de poils

**INGENOMIX**  
LANAUD - FRANCE

LANAUD, 87220 BOISSEUIL - FRANCE  
E-Mail : [contact@ingenomix.fr](mailto:contact@ingenomix.fr)

Tel : +33 (0) 555 064 652  
Fax: +33 (0) 555 064 630

## EVALiM® MODULO 55 €

### LA RÉFÉRENCE QUALITÉ PRIX POUR LES FEMELLES

- ✓ Améliorez les qualités maternelles
- ✓ Sélectionnez vos meilleures génisses
- ✓ Optimisez vos accouplements
- ✓ Évaluez le potentiel génétique de votre troupeau
- ✓ Accélérez le progrès génétique de votre cheptel
- ✓ Confirmez la filiation par la technique SNP
- ✓ Identifiez les porteurs «culard» et «sans corne»

Présentation détaillée des produits • Notice sur les rendus de résultats • Fiche pratique de prélèvement • Bons de commande sur :

[www.ingenomix.fr](http://www.ingenomix.fr)



N° **259** Case **F09** **MIAMI**  
 FR 1302021328  
 né le 22/09/2016 **EARL PRAIRIES-MAUREAU (13)**

Qualification : **RJ**

Compatible Père en absence de la mère



**GOUROU-RR VS**  
 FR6505453763  
 naisseur : EARL ARROUY (65)

**ELDORADO-RJ**  
 M CORBEL (22)  
**VENDEE-TA PS**  
 EARL ARROUY (65)

**USHUAIA-RJ**  
 GAEC ROUCHES (12)  
**URBANE-RRE**  
 M CORBEL (22)

**SOPRANO-RR VS**  
 M LEQUEUX REGIS (36)  
**OTARIE -TA PS**  
 EARL ARROUY (65)

IFNAIS	CRsev	DMsev	DSsev	FOSsev	ISEVR	IVMAT
99	108	98	109	91	105	96
0.91	0.86	0.77	0.84	0.69	0.83	0.46

Base ref : LI.PF.17.1

**SAUMON-RR VS**  
 GAEC PIMPIN FRERES (87)

**UREKA-RRE**  
 GAEC DE BOURBOULOUX (19)

**HALLOWEEN-TA PS**  
 FR1302017774  
 naisseur : EARL DES PRAIRIES (13)

**DUC141-RJ**  
 GAEC LEIGNAC (19)  
**DOLLY-RR**  
 EARL DES PRAIRIES (13)

**ATLAS-RJ**  
 M THINUS OLIVIER (54)

IFNAIS	CRsev	DMsev	DSsev	FOSsev	ISEVR	AVel	ALait	IVMAT
92	108	98	112	96	102	105	97	101
0.46	0.42	0.35	0.39	0.32	0.40	0.19	0.26	0.36

Base ref : LI.PF.17.1

Âge 1er vêlage : 36 mois - IVV (nb) : 369 j (3)

**Morpho : 114 ISU : 109**

**PERFORMANCES EN FERME**

**PERFORMANCES EN STATION**

PN : **58kg - pesé**  
 GMQ 0-120 jrs : **958g/j**  
 GMQ P1-déb. contrôles : **1263g/j**  
 Âge à P1 : **130 jrs**  
 PAT à 210 jrs : **298kg**

Poids fin le 12/12/2017 : **600.0kg**  
 GMQ en contrôle : **1429g/j**  
 PAT à 400 jrs : **534kg**  
 Ouv. pelvienne : **120% série**

Evaluation génétique en station							QM génomiques		
CRse	DMse	DSse	IMOCR	OPse	AFse	QRse	FN	AV	AL
107	96	115	103	110	92	117	5	7	4
0.35	0.39	0.40	0.37	0.33	0.33	0.33			

Jeune reproducteur complet, avec une excellente rectitude, un très bon dessus d'épaule, épais dans son filet, avec un bon bassin.

**Points forts génomiques: DS 9 AV 7 CR 6**

IBOVAL génomique calcul 12/17	IFNAIS	CRsev	DMsev	DSsev	FOSsev	ISEVR	AVel	ALait	MERPsev	IVMAT	ICRCjbf	CONFjbf
	85	+	+	+++	---	=	+++	-	=	=	++	=
	0,52											

N° **262** Case **F09** **MACDO**  
 FR 2235049006  
 né le 22/09/2016 **JEGOU JEAN-PIERRE (22)**

Qualification : **RJ**



**ACCENT MN-RR VS**  
 FR8123136127  
 naisseur : GAEC ROUQUIER (81)

**TARVIS-RR VS**  
 GAEC DE BOURBOULOUX (19)  
**SIBELLE-RR**  
 EARL ROUQUIER (81)

**PANTIN-TabsPS**  
 EARL RICHARD LIONEL (08)  
**JAVELLE-RRE**  
 GAEC DE BOURBOULOUX (19)

**NAPOLEON-RJ**  
 M LEPOUTRE EVERARDUS (87)

IFNAIS	CRsev	DMsev	DSsev	FOSsev	ISEVR	AVel	ALait	IVMAT
91	98	93	109	98	91	126	89	85
0.99	0.99	0.99	0.99	0.98	0.99	0.81	0.94	0.95

Base ref : LI.PF.17.1

**LABELLE -RRE**  
 EARL ROUQUIER (81)

**GENIAL-RRE M**  
 M CHASTANET HENRI (87)

**GALANTE-RRE**  
 FR2235048920  
 naisseur : MME JEGOU (22)

**MOZART-RRE QM**  
 M GAEC CHAVASTELON (19)  
**ULTRA-TA PS**  
 MME JEGOU (22)

**IDOLE-RR**  
 M SOUVIGNET MICHEL (15)

IFNAIS	CRsev	DMsev	DSsev	FOSsev	ISEVR	AVel	ALait	IVMAT
92	107	102	100	104	102	106	103	108
0.52	0.47	0.48	0.55	0.43	0.47	0.33	0.36	0.48

Base ref : LI.PF.17.1

Âge 1er vêlage : 37 mois - IVV (nb) : 344 j (4)

**Morpho : 111 ISU : 113**

**PERFORMANCES EN FERME**

**PERFORMANCES EN STATION**

PN : **51kg - estimé**  
 GMQ 0-120 jrs : **1367g/j**  
 GMQ P1-déb. contrôles : **1428g/j**  
 Âge à P1 : **79 jrs**  
 PAT à 210 jrs : **343kg**

Poids fin le 12/12/2017 : **697.0kg**  
 GMQ en contrôle : **1631g/j**  
 PAT à 400 jrs : **622kg**  
 Ouv. pelvienne : **102% série**

Evaluation génétique en station							QM génomiques		
CRse	DMse	DSse	IMOCR	OPse	AFse	QRse	FN	AV	AL
112	107	101	109	97	85	100	5	10	2
0.40	0.46	0.47	0.43	0.37	0.39	0.39		TOP 10%	

MACDO est issu du croisement ACCENT MN X MOZART RREQM, il est puissant, avec un très bon dessus et de bonnes masses musculaires dans son ensemble.

**Points forts génomiques: AV 10 CR 8 CR 7**

IBOVAL génomique calcul 12/17	IFNAIS	CRsev	DMsev	DSsev	FOSsev	ISEVR	AVel	ALait	MERPsev	IVMAT	ICRCjbf	CONFjbf	IABjbf
	84	102	105	101	99	98	117	92	94	95	112	105	+++
	0,57	0,52	0,50	0,56	0,47	0,52	0,35	0,37	0,45	0,47	0,42	0,38	



N° 271 Case F09  
FR 4932022740  
né le 23/09/2016

# MOGADOR

## GAEC DE LA MARTINIERE (49)

Qualification : RJ



### BRESIL MN-RRE VS

FR5454765999

naisseur : M THINUS OLIVIER (54)

ULRICH-RRE VS  
M LEMESLE LUCIEN (49)

NORVEGE-RRE  
M THINUS OLIVIER (54)

RADIUM-TabsPS  
M CORBEL (22)

ORCHIDEE-RRE  
M LEMESLE LUCIEN (49)

CUBJACOIS-TabsPS  
MME ROUBINET MARIE JOELLE (24)

ISLANDE -RR  
THINUS OLIVIER (54)

IFNAIS	CRsev	DMsev	DSsev	FOSsev	ISEVR	AVel	ALait	IVMAT
86	113	103	117	89	107	111	106	115
0.98	0.96	0.95	0.96	0.92	0.96	0.54	0.71	0.79

Base ref : LI.PF.17.1

### FACILE-TA PS

FR4932021514

naisseur : GAEC DE LA MARTINIERE (49)

BEGONIA-RJ  
M VINCENT ALAIN (87)

CABRIOLE-RR  
GAEC DE LA MARTINIERE (49)

TITAN-TabsPS  
GAEC SENEJOUX-MAGNAVAL (19)

TULIPE-TA PS  
M VINCENT ALAIN (87)

VIOLON-RRE VS  
GAEC ROUCHES (12)

IFNAIS	CRsev	DMsev	DSsev	FOSsev	ISEVR	AVel	ALait	IVMAT
88	98	100	104	100	94	105	97	93
0.55	0.49	0.50	0.58	0.43	0.49	0.24	0.34	0.48

Base ref : LI.PF.17.1

Âge 1er vêlage : 30 mois - IVV (nb) : 365 j (6)

Morpho : 103 ISU : 97

### PERFORMANCES EN FERME

PN : 46kg - pesé  
GMQ 0-120 jrs : 1317g/j  
GMQ P1-déb. contrôles : 1362g/j  
Âge à P1 : 74 jrs  
PAT à 210 jrs : 335kg

### PERFORMANCES EN STATION

Poids fin le 12/12/2017 : 656.0kg  
GMQ en contrôle : 1405g/j  
PAT à 400 jrs : 593kg  
Ouv. pelvienne : 106% série

IBOVAL génomique calcul 12/17	IFNAIS	CRsev	DMsev	DSsev	FOSsev	ISEVR	AVel	ALait	MERPsev	IVMAT	ICRCjbf	CONFjbf	IABjbf
	90	108	98	116	90	102	+++	106	112	109	114	100	+++
	0,59	0,53	0,50	0,57	0,47	0,52		0,32	0,41	0,44	0,38	0,33	

### Evaluation génétique en station

### QM génomiques

CRse	DMse	DSse	IMOCR	OPse	AFse	QRse	FN	AV	AL
108	101	112	103	101	97	104	4	8	8
0.39	0.45	0.46	0.42	0.37	0.38	0.38			

Bon volume pour ce type mixte élevage, il est tendu dans son dos avec un bon bassin et une bonne finesse d'os.

Points forts génomiques: CR 8 AV 8 AL 8

N° 274 Case F09  
FR 1940076821  
né le 24/09/2016

# MAILLET

## AGNOUX ERIC (19)

Qualification : RJ



### GRACIEUX-RR VS

FR1935017382

naisseur : EARL DOULCET PHILIPPE (19)

DIAMAND-RR VS  
EARL GUIMONTHEIL JEAN-MICHEL (12)

ANITA-TA PS  
EARL DOULCET PHILIPPE (19)

ARAMIS MN-RRE VS  
GAEC PRO-LIM (87)

SISSIE-RR  
M GUIMONTHEIL JEAN-MICHEL (12)

NEUF-RRE M  
EARL DE LA VILLE ES BRUYERES (22)

GLORIA -RR

IFNAIS	CRsev	DMsev	DSsev	FOSsev	ISEVR	IVMAT
102	110	114	107	93	117	111
0.88	0.82	0.74	0.81	0.66	0.79	0.49

Base ref : LI.PF.17.1

### CELINE-TA PS

FR1932709625

naisseur : M AGNOUX ERIC (19)

SPAHI-RRE VS  
M CHASTANET HENRI (87)

SEKY-TA PS  
GAEC DE BOURBOULOUX (19)

IMBATTABLE-RR VS  
EARL DU BOIS AU BE (22)

JESSY-RR  
M CHASTANET HENRI (87)

OBUS-TA PS  
GAEC DE BOURBOULOUX (19)

IFNAIS	CRsev	DMsev	DSsev	FOSsev	ISEVR	AVel	ALait	IVMAT
97	97	97	106	96	95	100	98	94
0.56	0.51	0.53	0.61	0.47	0.52	0.29	0.40	0.54

Base ref : LI.PF.17.1

Âge 1er vêlage : 31 mois - IVV (nb) : 360 j (9)

Morpho : 107 ISU : 100

### PERFORMANCES EN FERME

PN : 46kg - calculé  
GMQ 0-120 jrs : 1142g/j  
GMQ P1-déb. contrôles : 1652g/j  
Âge à P1 : 116 jrs  
PAT à 210 jrs : 323kg

### PERFORMANCES EN STATION

Poids fin le 12/12/2017 : 680.0kg  
GMQ en contrôle : 1190g/j  
PAT à 400 jrs : 628kg  
Ouv. pelvienne : 116% série

IBOVAL génomique calcul 12/17	IFNAIS	CRsev	DMsev	DSsev	FOSsev	ISEVR	AVel	ALait	MERPsev	IVMAT	ICRCjbf	CONFjbf	IABjbf
	93	+++	=	+++	--	++	++	=	+	++	+++	++	+++
	0,57												

### Evaluation génétique en station

### QM génomiques

CRse	DMse	DSse	IMOCR	OPse	AFse	QRse	FN	AV	AL
100	110	117	110	101	116	119	2	9	1
0.36	0.42	0.43	0.39	0.32	0.35	0.35			

Jeune reproducteur de type mixte, puissant et volumineux. Il possède un dessus large et épais conduisant vers un très bon quartier arrière.

Points forts génomiques: CR 10 DS 9 AV 9



# Un jour, je serai champion !

*offrez-moi  
le meilleur aliment*

**EVIALIS**





N° 276 Case F08  
FR 2316844126  
né le 24/09/2016

# MIRABEAU

## GAEC DEFRENEIX-DEVILLE (23)

Qualification : RJ



**IDAHO-TabsPS**  
FR3615404131

naissreur : GAEC GAEC LAGAUTRIERE (36)

URVILLE-RRE M

M SCEA GILLES DUMOND (19)

DOUCHKA-RRE

GAEC GAEC LAGAUTRIERE (36)

SCAPIN-RR VS  
EARL BROUSSAUD (23)

OXANE 142-RRE  
M SCEA GILLES DUMOND (19)

ULTRABO MN-RRE VS  
GAEC LAGAUTRIERE (36)

IFNAIS	CRsev	DMsev	DSsev	FOSsev	ISEVR	IVMAT
112	104	106	106	84	113	110
0.88	0.78	0.72	0.79	0.64	0.76	0.52

Base ref : L.L.PF.17.1

URTICAIRE -RR  
GAEC GAEC LAGAUTRIERE (36)

SALON-RRE VS  
EARL DE COURBRIER (72)

VIOLETTE-TA PS  
EARL CAMUS-HUBERSON (87)

**HERMINE-TA PS**  
FR2312853065

naissreur : GAEC DEFRENEIX DEVILLE (23)

CALME-TA PS  
GAEC CAMUS-HUBERSON-ROCH (87)

BERENICE-RR

GAEC DEFRENEIX DEVILLE (23)

UNIVERSEL-TA PS  
EARL LAGAUTRIERE (23)

IFNAIS	CRsev	DMsev	DSsev	FOSsev	ISEVR	AVel	ALait	IVMAT
95	96	99	96	105	94	102	99	95
0.52	0.48	0.40	0.46	0.35	0.45	0.19	0.27	0.40

Base ref : L.L.PF.17.1

Âge 1er vêlage : 33 mois - IVV (nb) : 349 j (4)

Morpho : 99 ISU : 97

VAGABONDE-TA PS  
GAEC DEFRENEIX (23)

### Evaluation génétique en station

### QM génomiques

CRse	DMse	DSse	IMOCR	OPse	AFse	QRse	FN	AV	AL
100	107	96	106	103	100	110	5	2	5
0.33	0.37	0.38	0.35	0.30	0.30	0.30			

MIRABEAU possède un excellent quartier arrière, un bassin très ouvert aux hanches, trochanters et ischions. Il est bien racé.

Points forts génomiques: **CR 8** **DS 6** **FN 5**

### PERFORMANCES EN FERME

PN : 43kg - estimé

GMQ 0-120 jrs : 1267g/j

GMQ P1-déb. contrôles : 1314g/j

Âge à P1 : 80 jrs

PAT à 210 jrs : 306kg

### PERFORMANCES EN STATION

Poids fin le 12/12/2017 : 624.0kg

GMQ en contrôle : 1310g/j

PAT à 400 jrs : 566kg

Ouv. pelvienne : 109% série

**IBOVAL**  
génomique

calcul 12/17

IFNAIS	CRsev	DMsev	DSsev	FOSsev	ISEVR	AVel	ALait	MERPsev	IVMAT	ICRCjbf	CONFjbf
101	=	+	+	--	+	-	=	=	+	=	=
0,56											

N° 282 Case F08  
FR 1609404292  
né le 25/09/2016

# MACARON

## JABOUILLE BRUNO (16)

Qualification : RJ



**IBIZHA-RJ**  
FR3542847258

naissreur : M LEONARD (35)

GAULOIS-RR VS  
GAEC LAUNAY (35)

BARCELONE-RR  
M LEONARD (35)

ELITE-RR VS  
GAEC LAUNAY (35)

CLIO-RRE  
GAEC LAUNAY (35)

SCAPIN-RR VS  
EARL BROUSSAUD (23)

VENDELLE -TA PS  
M LEONARD (35)

IFNAIS

97

0.87

Base ref : L.L.PF.17.1

**GERONA-TA RP1**  
FR1609403833

naissreur : M JABOUILLE (16)

ULRICH-TabsPS  
GAEC CHAPELAIN FRERES (22)

ASTRA-TA PS  
M JABOUILLE (16)

JOYAU-RJ  
GAEC ROUCHES (12)

RAZZIA-RR  
GAEC CHAPELAIN FRERES (22)

ULRICH-RJ  
GAEC DE LA VILLE ES  
BRUYERES (22)

ROUPIE-TA PS  
M JABOUILLE (16)

IFNAIS	CRsev	DMsev	DSsev	FOSsev	ISEVR	AVel	ALait	IVMAT
90	115	93	122	85	103	112	92	99
0.55	0.49	0.48	0.56	0.43	0.49	0.27	0.33	0.44

Base ref : L.L.PF.17.1

Âge 1er vêlage : 35 mois - IVV (nb) : 373 j (4)

Morpho : 106 ISU : 103

### Evaluation génétique en station

### QM génomiques

CRse	DMse	DSse	IMOCR	OPse	AFse	QRse	FN	AV	AL
104	91	123	98	89	105	107	2	9	2
0.35	0.40	0.41	0.38	0.34	0.34	0.34			

Jeune reproducteur de type mixte élevage, profond, long et droit de dos. Il possède un très bon bassin ouvert aux hanches, trochanters et ischions.

Points forts génomiques: **DS 10++** **CR 10** **AV 9**

**IBOVAL**  
génomique

calcul 12/17

IFNAIS	CRsev	DMsev	DSsev	FOSsev	ISEVR	AVel	ALait	MERPsev	IVMAT	ICRCjbf
92	++	--	+++	--	=	+++	=	+	=	+++
0,56										



N° 283 Case F08  
FR 1939167600  
né le 25/09/2016

# MANIOC

## VERGONJEANNE GILLES (19)

Qualification : RJ



### HUGOLIN-TabsPS

FR1934903949  
naissur : MME MARTINIE JOELLE (19)

VERCORS-RRE VS  
M MARTINIE ALAIN (19)

BEGUINE-RRE  
MME MARTINIE JOELLE (19)

NEUF-RRE M  
EARL DE LA VILLE ES  
BRUYERES (22)  
NOISETTE-RRE  
M MARTINIE ALAIN (19)

PALACE MN-RRE VS  
GAEC SAGNE LESCURE (19)

VALENTINE -RRE  
M MARTINIE ALAIN (19)

IFNAIS

111  
0.79

Base ref : LI.PF.17.1

### ILE-TA RP1

FR1937347276  
naissur : M VERGONJEANNE GILLES (19)

VACCARES-RR VS  
SCEA TOULISSE DELAIDE (87)

DIESE-TA PS  
M VERGONJEANNE GILLES (19)

RIFI-FI-RRE VS  
EARL LAGAUTRIERE (23)

SARCELLE-TA PS  
SCEA TOULISSE DELAIDE (87)

UBAC-TA PS  
M BESSON PAUL (15)

IFNAIS CRsev DMsev DSsev FOSsev ISEVR Avel Alait IVMAT

102 104 106 103 93 108 100 102 109  
0.52 0.45 0.42 0.50 0.36 0.44 0.19 0.24 0.36

Base ref : LI.PF.17.1

Âge 1er vêlage : 36 mois - IVV (nb) : 373 j (2)

Morpho : 90 ISU : 103

### PERFORMANCES EN FERME

PN : 40kg - estimé

GMQ 0-120 jrs : 1175g/j

GMQ P1-déb. contrôles : 1155g/j

Âge à P1 : 82 jrs

PAT à 210 jrs : 290kg

### PERFORMANCES EN STATION

Poids fin le 12/12/2017 : 604.0kg

GMQ en contrôle : 1726g/j

PAT à 400 jrs : 530kg

Ouv. pelvienne : 105% série

### Evaluation génétique en station

### QM génomiques

CRse	DMse	DSse	IMOCR	OPse	AFse	QRse	FN	AV	AL
117	112	103	120	100	122	117	3	6	3
0.39	0.40	0.43	0.42	0.30	0.30	0.30			

Jeune taureau de type mixte viande, avec une très bonne attache d'épaule et un très beau dos dans son ensemble. Très bon quartier arrière avec une cuisse longue et rebondie.

Points forts génomiques: **CR 7** **DS 7** **CR 6**

### IBOVAL génomique

IFNAIS	CRsev	DMsev	DSsev	FOSsev	ISEVR	Avel	Alait	MERPsev	IVMAT	ICRCjbf	CONFjbf
101	+	+++	++	---	+++	=	=	++	+++	+++	++
0,54											

N° 293 Case F08  
FR 1217007522  
né le 27/09/2016

# MARMOT

## EARL ROUCHES (12)

Qualification : RJ



### HENRIQUES-RJ

FR1935041816  
naissur : GAEC LOGE (19)

DANTON-TA PS  
GAEC LOGE (19)

SOURIS-TA PS  
GAEC LOGE (19)

POQUELIN-RR VS  
M GARDETTE PIERRE (19)

UNIVERSITE-TA PS  
GAEC LOGE (19)

OBUS-RRE VS  
M VIRONDEAU JEAN-LUC (87)

IFNAIS CRsev DMsev DSsev FOSsev ISEVR IVMAT

88 108 93 119 96 98  
0.92 0.87 0.80 0.86 0.73 0.84

Base ref : LI.PF.17.1

### FORTUNE-TA PS

FR1210092022  
naissur : GAEC ROUCHES (12)

VEINARD-RJ  
SARL MERCIER PERE & FILS  
(16)

UKRAINE-TA PS  
GAEC ROUCHES (12)

RECIF-RRE VS  
GAEC DESSALAS BENOIT DENIS  
(16)

PROMISE-TA PS  
SARL MERCIER PERE & FILS (16)

PABLO-RJ  
GAEC ROUCHES (12)

IFNAIS CRsev DMsev DSsev FOSsev ISEVR Avel Alait IVMAT

100 108 91 106 98 101 99 92 93  
0.63 0.58 0.56 0.63 0.50 0.57 0.31 0.40 0.52

Base ref : LI.PF.17.1

Âge 1er vêlage : 32 mois - IVV (nb) : 376 j (6)

Morpho : 105 ISU : 98

### PERFORMANCES EN FERME

PN : 52kg - pesé

GMQ 0-120 jrs : 908g/j

GMQ P1-déb. contrôles : 1331g/j

Âge à P1 : 85 jrs

PAT à 210 jrs : 268kg

### PERFORMANCES EN STATION

Poids fin le 12/12/2017 : 597.0kg

GMQ en contrôle : 1369g/j

PAT à 400 jrs : 541kg

Ouv. pelvienne : 112% série

### Evaluation génétique en station

### QM génomiques

CRse	DMse	DSse	IMOCR	OPse	AFse	QRse	FN	AV	AL
111	92	125	104	111	93	109	2	3	3
0.39	0.44	0.45	0.41	0.36	0.37	0.37			

Jeune taureau d'un bon volume, profond, long de corps avec un bassin plat et très ouvert.

Points forts génomiques: **DS 10++** **CR 10+** **CR 3**

### IBOVAL génomique

IFNAIS	CRsev	DMsev	DSsev	FOSsev	ISEVR	Avel	Alait	MERPsev	IVMAT	ICRCjbf	CONFjbf	IABjbf
90	105	91	115	86	95	=	=	100	92	113	-	++
0,59	0,54	0,49	0,56	0,45	0,52			0,37	0,40	0,34		

N° 294 Case F08  
FR 3716016089  
né le 27/09/2016

# MANDARIN

BROSSILLON JEAN-PHILIPPE (37)

Race pure - s/s-cl. 1 Qualification : RJ



**FANTASIO-RRE VS**  
FR3716011046  
naissreur : M BROSSILLON (37)

DARD-TabsPS  
M BROSSILLON (37)  
BALTIC-RRE  
M BROSSILLON (37)

ARTABAN-RJ  
M BOURDIER FRANCOIS (23)  
VENDOME-RRE  
GAEC BROSSILLON-CHAUMET (37)  
SAPRISTI-TA PS  
GAEC NEDELEC-PINON (37)

IFNAIS	CRsev	DMsev	DSsev	FOSsev	ISEVR	IVMAT
112	106	106	110	99	115	113
0.49	0.92	0.87	0.91	0.81	0.90	0.54

Base ref : LI.PF.17.1

**ILLIADE-TA PS**  
FR3716014028  
naissreur : M BROSSILLON (37)

EXCLUSIF-Esprit  
EARL PEYROT (23)  
DAURADE-TA PS  
M BROSSILLON (37)

MARTINIQUE -RR  
GAEC BROSSILLON-CHAUMET (37)  
VAISSEAU-TabsPS  
EARL BROUSSAUD (23)  
TENDRESSE-RRE  
EARL PEYROT (23)  
ASTRO-TA PS  
M MARATHON STEPHANE (36)

IFNAIS	CRsev	DMsev	DSsev	FOSsev	ISEVR	AVel	ALait	IVMAT
93	100	95	113	93	96	113	108	104
0.49	0.45	0.42	0.49	0.36	0.44	0.19	0.25	0.36

Base ref : LI.PF.17.1 Âge 1er vêlage : 36 mois - IVV (nb) : 370 j (2)

Morpho : 114 ISU : 111

## PERFORMANCES EN FERME

PN : 47kg - estimé  
GMQ 0-120 jrs : 1342g/j  
GMQ P1-déb. contrôles : 1435g/j  
Âge à P1 : 65 jrs  
PAT à 210 jrs : 349kg

## PERFORMANCES EN STATION

Poids fin le 12/12/2017 : 657.0kg  
GMQ en contrôle : 1226g/j  
PAT à 400 jrs : 607kg  
Ouv. pelvienne : 102% série

**IBOVAL**  
génomique  
calcul 12/17

IFNAIS	CRsev	DMsev	DSsev	FOSsev	ISEVR	AVel	ALait	MERPsev	IVMAT	ICRCjbf	CONFjbf
100	+	=	+	=	+	++	+	++	+++	=	=
0,56											

## Evaluation génétique en station

## QM génomiques

CRse	DMse	DSse	IMOCR	OPse	AFse	QRse	FN	AV	AL
99	98	117	103	107	97	106	8	10	10
0.38	0.44	0.45	0.41	0.37	0.37	0.37	TOP 10%		TOP 10%

Jeune taureau volumineux et puissant, il possède un très bon quartier arrière, une cuisse longue et rebondie et est très bien racé. Veau à vêlage facile.

Points forts génomiques: **AV 10 AL 10 FN 8**

N° 299 Case F07  
FR 1537023508  
né le 28/09/2016

# MAXUMM

GAEC DU MAZUC (15)

Qualification : RJ

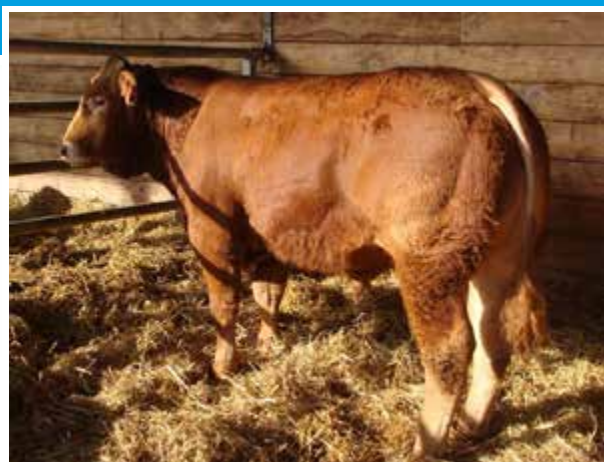

**BEL ORIENT-RRE M**  
FR2424526210  
naissreur : M HILAIRE ELISE (24)

NEUF-RRE M  
EARL DE LA VILLE ES BRUYERES (22)  
REZA-RR  
M HILAIRE ELISE (24)

CASSIS-RR JB  
M LESBARRERES BERNARD (40)  
JUNGLE-RR  
EARL DE LA VILLE ES BRUYERES (22)  
DAUPHIN-RRE M  
MME BRUNIE SOLANGE (19)

IFNAIS	CRsev	DMsev	DSsev	FOSsev	ISEVR	AVel	ALait	IVMAT
97	108	114	109	102	114	105	107	121
0.99	0.99	0.99	0.99	0.98	0.99	0.72	0.82	0.87

Base ref : LI.PF.17.1

**ISA-TA PS**  
FR1534020866  
naissreur : GAEC DU MAZUC (15)

GABIN MN-RRE VS  
M JOSSE PASCAL (23)  
ELISA-RRE  
GAEC DU MAZUC (15)

NAVETTE -RR  
M HILAIRE ELISE (24)  
DANDY-TabsPS  
M PEYROT DANIEL (23)  
BICHE-RRE  
M JOSSE PASCAL (23)  
STARLY-RR VS  
GAEC DU MAZUC (15)

IFNAIS	CRsev	DMsev	DSsev	FOSsev	ISEVR	AVel	ALait	IVMAT
82	113	103	119	94	104	109	102	110
0.52	0.47	0.45	0.52	0.40	0.47	0.20	0.23	0.36

Base ref : LI.PF.17.1 Âge 1er vêlage : 35 mois - IVV (nb) : 382 j (2)

Morpho : 110 ISU : 114

## PERFORMANCES EN FERME

PN : 41kg - estimé  
GMQ 0-120 jrs : 1083g/j  
GMQ P1-déb. contrôles : 1605g/j  
Âge à P1 : 90 jrs  
PAT à 210 jrs : 330kg

## PERFORMANCES EN STATION

Poids fin le 12/12/2017 : 664.0kg  
GMQ en contrôle : 1417g/j  
PAT à 400 jrs : 607kg  
Ouv. pelvienne : 108% série

**IBOVAL**  
génomique  
calcul 12/17

IFNAIS	CRsev	DMsev	DSsev	FOSsev	ISEVR	AVel	ALait	MERPsev	IVMAT	ICRCjbf	CONFjbf	IABjbf
88	122	119	122	83	124	110	103	123	128	127	108	+++
0,57	0,52	0,49	0,55	0,47	0,52	0,31	0,31	0,40	0,44	0,39	0,34	

## Evaluation génétique en station

## QM génomiques

CRse	DMse	DSse	IMOCR	OPse	AFse	QRse	FN	AV	AL
117	111	112	116	98	100	98	1	2	4
0.40	0.46	0.47	0.43	0.38	0.39	0.39			

Issu du croisement BEL ORIENT RREM X GABIN MN, cet animal est volumineux, très complet, long de corps et de bassin lequel est bien ouvert aux hanches, trochanters et ischions.

Points forts génomiques: **CR 10++ CR 10+ DS 10**



N° 311 Case F07  
FR 1217015101  
né le 30/09/2016

# MASTER

## GAEC DES PRIMEVERES (12)

Qualification : RJ



### CAMEOS-RRE M

FR2424507604

naissur : AUTR LYCEE AGRICOLE DE PERIGUEUX (24)

REMI-X-RRE M  
GAEC DE LA CHAMPAGNE (17)

VELSEUSE-RR  
AUTR LYCEE AGRICOLE DE PERIGUEUX (24)

CASSIS-RR JB  
M LESBARRERES BERNARD (40)

NOUGATINE-RRE  
GAEC DE LA CHAMPAGNE (17)

MAS DU CLO-RRE M  
M BOURDIER FRANCOIS (23)

RISSETTE -RR  
AUTR LYCEE AGRICOLE DE PERIGUEUX (24)

VIAGRA-RRE VS  
M GAEC TOUQUET (19)

ATTIRANTE-RR  
M GAEC TOUQUET (19)

IONESCO-RR M  
M CLEMENT BERNARD (36)

ORIGINALE-Enr.PS  
GAEC DES PRIMEVERES (12)

IFNAIS	CRsev	DMsev	DSsev	FOSsev	ISEVR	AVel	ALait	IVMAT
97	112	137	96	97	130	108	96	127
0.99	0.99	0.99	0.99	0.99	0.99	0.69	0.76	0.83

Base ref : LI.PF.17.1

### GENIALE-RR

FR1212062107

naissur : GAEC DES PRIMEVERES (12)

EDDY-RR VS  
EARL TOUQUET (19)

ASTUCE-TI PS  
GAEC DES PRIMEVERES (12)

IFNAIS	CRsev	DMsev	DSsev	FOSsev	ISEVR	AVel	ALait	IVMAT
98	103	108	103	93	106	105	104	110
0.54	0.49	0.48	0.56	0.41	0.48	0.23	0.29	0.43

Base ref : LI.PF.17.1

Âge 1er vêlage : 36 mois - IVV (nb) : 365 j (4)

### PERFORMANCES EN FERME

PN : 40kg - estimé  
GMQ 0-120 jrs : 1375g/j  
GMQ P1-déb. contrôles : 1412g/j  
Âge à P1 : 126 jrs  
PAT à 210 jrs : 342kg

### PERFORMANCES EN STATION

Poids fin le 12/12/2017 : 650.0kg  
GMQ en contrôle : 1357g/j  
PAT à 400 jrs : 598kg  
Ouv. pelvienne : 95% série

IBOVAL génomique calcul 12/17	IFNAIS	CRsev	DMsev	DSsev	FOSsev	ISEVR	AVel	ALait	MERPsev	IVMAT	ICRCjbf	CONFjbf	IABjbf
	97	+++	+++	+	--	+++	=	=	++	+++	+++	++	+++
0,58													

### Evaluation génétique en station

### QM génomiques

CRse	DMse	DSse	IMOCR	OPse	AFse	QRse	FN	AV	AL
110	113	88	112	95	103	87	4	7	3
0.40	0.46	0.47	0.43	0.39	0.39	0.39			

Fils de CAMEOS RREM, MASTER possède d'excellentes épaisseurs musculaires dans son dos et son arrière-main. Il est en outre profond et puissant avec un bassin bien ouvert.

Points forts génomiques: **CR 10+** **CR 9** **AV 7**

N° 314 Case F07  
FR 1537103648  
né le 30/09/2016

# MARABOUT

## GAEC DE LA MARGERIDE (15)

Qualification : RJ

Compatible Père en absence de la mère

### ILLINOIS-TabsPS

FR1534080695

naissur : EARL DE LA MARGERIDE (15)

BAVARDAGE-RRE M  
EARL JOUANNO BIDAN (22)

ELOISE-RRE  
EARL DE LA MARGERIDE (15)

ON DIT-RRE M  
EARL GAULTIER P&JL (36)

RIDELLE-RR  
EARL JOUANNO BIDAN (22)

VOILIER MN-RRE VS  
M THINUS OLIVIER (54)

TOMATE -TA PS  
M DUFOUR PATRICK (87)

BIEN BEAU-TA PS  
EARL BAYARD M ET G (55)

COUETTE-TA PS  
EARL DE LA MARGERIDE (15)

BIEN BEAU-TA PS  
EARL BAYARD M ET G (55)

CAROTTE-TA PS  
EARL DE LA MARGERIDE (15)

IFNAIS	CRsev	DMsev	DSsev	FOSsev	ISEVR	IVMAT
99	113	118	120	76	122	129
0.83	0.76	0.68	0.76	0.61	0.73	0.50

Base ref : LI.PF.17.1

### HELICE-TA PS

FR1532058941

naissur : EARL DE LA MARGERIDE (15)

FIASCO-TA PS  
EARL DE LA MARGERIDE (15)

FRANCE-TA PS  
EARL DE LA MARGERIDE (15)

IFNAIS	CRsev	DMsev	DSsev	FOSsev	ISEVR	AVel	ALait	IVMAT
101	107	95	113	92	103	99	94	98
0.54	0.40	0.35	0.42	0.28	0.40	0.18	0.19	0.33

Base ref : LI.PF.17.1

Âge 1er vêlage : 39 mois - IVV (nb) : 381 j (3)

Morpho : 113 ISU : 106

### PERFORMANCES EN FERME

PN : 45kg - pesé  
GMQ 0-120 jrs : 1342g/j  
GMQ P1-déb. contrôles : 1420g/j  
Âge à P1 : 80 jrs  
PAT à 210 jrs : 353kg

### PERFORMANCES EN STATION

Poids fin le 12/12/2017 : 639.0kg  
GMQ en contrôle : 1310g/j  
PAT à 400 jrs : 589kg  
Ouv. pelvienne : 109% série

IBOVAL génomique calcul 12/17	IFNAIS	CRsev	DMsev	DSsev	FOSsev	ISEVR	AVel	ALait	MERPsev	IVMAT	ICRCjbf	CONFjbf
	94	+++	+	+++	--	+++	=	=	+++	+++	+++	++
0,56												

### Evaluation génétique en station

### QM génomiques

CRse	DMse	DSse	IMOCR	OPse	AFse	QRse	FN	AV	AL
108	111	107	114	104	97	98	5	1	9
0.32	0.37	0.38	0.35	0.31	0.31	0.31			

Fils d'ILLINOIS Vente Grand Cru INTERLIM 2015, ce jeune taureau est excellent dans ses largeurs et épaisseurs de dessus et dans son arrière-main. Bon potentiel de croissance, muscle, squelette et lait.

Points forts génomiques: **CR 10+** **DS 10+** **CR 9**



N° **319** Case **F07** **MANU**  
 FR 1217007558  
 né le 01/10/2016 **EARL ROUCHES (12)**

Qualification : **RJ**

Compatible Père en absence de la mère

**COLUCHE-RJ**  
 FR3566422628  
 naisseur : GAEC LAUNAY (35)

TURBOT-RR VS  
 M CHATEL JACKY (19)

ROSETTE-TA PS  
 GAEC LAUNAY (35)

IFNAIS	CRsev	DMsev	DSsev	FOSsev	ISEVR	AVel	ALait	IVMAT
109	102	88	115	109	99	120	109	106
0.98	0.98	0.97	0.98	0.95	0.97	0.66	0.82	0.87

Base ref : LI.PF.17.1

**GOURMANDE-TA PS**  
 FR1212008758  
 naisseur : GAEC ROUCHES (12)

ARAMIS MN-RRE VS  
 GAEC PRO-LIM (87)

DISQUETTE-TA PS  
 GAEC ROUCHES (12)

IFNAIS	CRsev	DMsev	DSsev	FOSsev	ISEVR	AVel	ALait	IVMAT
92	104	107	91	103	102	105	90	96
0.49	0.46	0.46	0.52	0.41	0.46	0.30	0.35	0.45

Base ref : LI.PF.17.1

Âge 1er vêlage : 35 mois - IVV (nb) : 361 j (4)

Morpho : **99** ISU : **97**

**PERFORMANCES EN FERME** **PERFORMANCES EN STATION**

PN : **42kg - estimé** Poids fin le 12/12/2017 : **622.0kg**

GMQ 0-120 jrs : **1142g/j** GMQ en contrôle : **1381g/j**

GMQ P1-déb. contrôles : **1415g/j** PAT à 400 jrs : **571kg**

Âge à P1 : **81 jrs** Ouv. pelvienne : **90% série**

PAT à 210 jrs : **313kg**

IBOVAL génomique calcul 12/17	IFNAIS	CRsev	DMsev	DSsev	FOSsev	ISEVR	AVel	ALait	MERPsev	IVMAT	ICRCjbf	CONFjbf	IABjbf
	-	++	-	++	=	=	+++	=	+	=	+++	=	++

- PLAN-RJ  
EARL ARROUY (65)
- NAPHTA-RR  
M CHATEL JACKY (19)
- LEOPARD-RR VS  
M CORBEL (22)
- HAIE -TA PS  
GAEC LAUNAY (35)
- SULTAN-RRE VS  
M THINUS OLIVIER (54)
- JAMAQUA-RRE  
M BARRET MAURICE (87)
- ORGUEILLEU-RRE VS  
M TRENTAUD LUCIEN CH. (87)
- IVOIRE-RRE  
GAEC ROUCHES (12)



**Evaluation génétique en station** **QM génomiques**

CRse	DMse	DSse	IMOCR	OPse	AFse	QRse	FN	AV	AL
111	99	102	107	99	117	126	9	9	3
0.41	0.48	0.48	0.44	0.40	0.41	0.41			

Résultant du judicieux croisement COLUCHE RJ X ARAMIS MN, ce jeune taureau est complet, profond avec un très bon bassin et fin d'os. Taureau à vêlage facile.

Points forts génomiques: **FN 9** **AV 9** **DS 8**

N° **324** Case **F07** **MUSCAT**  
 FR 8160077522  
 né le 01/10/2016 **EARL BOSC PATRICK (81)**

Qualification : **RJ**

**HENZO 8076-RJ**  
 FR1936113444  
 naisseur : SCEA BOURNAZEL JEAN CLAUDE (19)

DAHLIA-RJ  
 EARL DOMAINE SAINT ELEVERT (54)

VUE8076-TA PS  
 SCEA BOURNAZEL JEAN CLAUDE (19)

IFNAIS	CRsev	DMsev	DSsev	FOSsev	ISEVR	IVMAT
93	103	97	123	85	100	98
0.89	0.81	0.69	0.77	0.61	0.77	0.45

Base ref : LI.PF.17.1

**HIVERNA-RR**  
 FR8160303659  
 naisseur : EARL BOSC PATRICK (81)

FAUSSAIRE-RR VS  
 GAEC LAUNAY (35)

UTOPIE-TA PS  
 GAEC BOSC (81)

IFNAIS	CRsev	DMsev	DSsev	FOSsev	ISEVR	AVel	ALait	IVMAT
95	103	109	96	96	105	108	102	109
0.53	0.46	0.45	0.52	0.39	0.46	0.21	0.27	0.39

Base ref : LI.PF.17.1

Âge 1er vêlage : 35 mois - IVV (nb) : 375 j (3)

Morpho : **103** ISU : **109**

**PERFORMANCES EN FERME** **PERFORMANCES EN STATION**

PN : **49kg - pesé** Poids fin le 12/12/2017 : **656.0kg**

GMQ 0-120 jrs : **1358g/j** GMQ en contrôle : **1310g/j**

GMQ P1-déb. contrôles : **1456g/j** PAT à 400 jrs : **608kg**

Âge à P1 : **101 jrs** Ouv. pelvienne : **99% série**

PAT à 210 jrs : **356kg**

IBOVAL génomique calcul 12/17	IFNAIS	CRsev	DMsev	DSsev	FOSsev	ISEVR	AVel	ALait	MERPsev	IVMAT	ICRCjbf
	94	=	=	+	-	=	++	=	=	=	++
0,55											

- NEUF-RRE M  
EARL DE LA VILLE ES BRUYERES (22)
- BARBOUILLE-TA PS  
EARL DOMAINE SAINT ELEVERT (54)
- NEPTUNE-TabsPS  
MME DOULCET MARCELLE (19)
- NASA-TA PS  
M BOURNAZEL OLIVIER (19)
- UDIN-RR VS  
GAEC DESSALAS BENOIT DENIS (16)
- ADROITE-RRE  
GAEC LAUNAY (35)
- POEME-TabsPS  
M GUIMONTHEIL MARIE-PIERRE (12)
- ROSALIE-RRE  
GAEC BOSC (81)



**Evaluation génétique en station** **QM génomiques**

CRse	DMse	DSse	IMOCR	OPse	AFse	QRse	FN	AV	AL
107	104	119	109	96	108	110	3	8	7
0.36	0.42	0.42	0.39	0.35	0.35	0.35			

Animal volumineux, très long de corps et de bassin avec un dos large et épais. Bonne largeur aux hanches.

Points forts génomiques: **CR 8** **AV 8** **CR 7**



N° **325** Case **F07**  
FR 8724171152  
né le 01/10/2016

# MINISTRE

## EARL BRULE (87)

Qualification : **RJ**



**INDICE-RJ**  
FR1214007785  
naiseur : GAEC ROUCHES (12)

BAVARDAGE-RRE M  
EARL JOUANNO BIDAN (22)  
ELUE-RR  
GAEC ROUCHES (12)

ON DIT-RRE M  
EARL GAULTIER P&JL (36)  
RIDELLE-RR  
EARL JOUANNO BIDAN (22)  
ACTIF-RR VS  
M SCEA GILLES DUMOND (19)  
URGENCE -RR  
GAEC ROUCHES (12)

IFNAIS

**96**  
0.81

Base ref : LI.PF.17.1

**DALILA-RR**  
FR8724170589  
naiseur : EARL BRULE (87)

GWENOLE MN-RRE VS  
SARRAZY SYLVIE (87)  
NICHE-RR  
M BRULE LIONEL (87)

VERMEIL-TabsPS  
M FRANCOIS ROGER (23)  
BIBICHE-RR  
SARRAZY SYLVIE (87)  
LISERON-Espoir  
M EARL BOURNAZEL J. CLAUDE  
(19)  
LENTILLE-TA PS  
M BRULE LIONEL (87)

IFNAIS CRsev DMsev DSsev FOSsev ISEVR Avel Alait IVMAT

**101 97 95 99 108 95 90 103 97**  
0.46 0.44 0.48 0.53 0.44 0.46 0.33 0.41 0.51

Base ref : LI.PF.17.1

Âge 1er vêlage : 36 mois - IVV (nb) : 370 j (7)

Morpho : **111** ISU : **104**

### PERFORMANCES EN FERME

PN : **52kg - pesé**  
GMQ 0-120 jrs : **1350g/j**  
GMQ P1-déb. contrôles : **1457g/j**  
Âge à P1 : **27 jrs**  
PAT à 210 jrs : **363kg**

### PERFORMANCES EN STATION

Poids fin le 12/12/2017 : **666.0kg**  
GMQ en contrôle : **1143g/j**  
PAT à 400 jrs : **624kg**  
Ouv. pelvienne : **107% série**

### Evaluation génétique en station

### QM génomiques

CRse	DMse	DSse	IMOCR	OPse	AFse	QRse	FN	AV	AL
<b>102</b>	<b>102</b>	<b>104</b>	<b>103</b>	<b>98</b>	<b>98</b>	<b>105</b>	<b>7</b>	<b>1</b>	<b>9</b>
0.35	0.41	0.42	0.37	0.35	0.35	0.35			

Jeune mâle complet, d'un bon volume d'ensemble. Il est large de dos et possède un très bon bassin.

Points forts génomiques: **AL 9** **CR 8** **FN 7**

**IBOVAL**  
génomique  
calcul 12/17

IFNAIS	CRsev	DMsev	DSsev	FOSsev	ISEVR	Avel	Alait	MERPsev	IVMAT	ICRCjbf	CONFjbf	IABjbf
<b>89</b>	<b>++</b>	<b>+</b>	<b>=</b>	<b>--</b>	<b>++</b>	<b>=</b>	<b>=</b>	<b>+</b>	<b>++</b>	<b>+++</b>	<b>++</b>	<b>+++</b>
0,54												

N° **328** Case **F06**  
FR 2424356835  
né le 02/10/2016

# MADAGASCA

## EARL DE LA POUILLE (24)

Qualification : **RJ**



Compatible Père en absence de la mère

**GREGO-Espoir**  
FR8761410970  
naiseur : M DESHOULIERES PHILIPPE (87)

EXPERT-RR VS  
M GAEC DELAGE (19)  
CASTILLE-TA PS  
M DESHOULIERES PHILIPPE  
(87)

BANCO-RR VS  
M EARL DE CASSAGNOLES (12)  
VOYELLE-RRE  
M GAEC DELAGE (19)  
SEIGNEUR-RJ  
M BARRET MAURICE (87)  
UKRAINE -TA PS  
M DESHOULIERES PHILIPPE (87)

IFNAIS

**92**  
0.86

Base ref : LI.PF.17.1

**HAWAI-RR**  
FR2424592077  
naiseur : EARL DE LA POUILLE (24)

ON DIT-RRE M  
EARL GAULTIER P&JL (36)  
SAGA-RR  
SCEA DU BUISSON (24)

INDECIS-RJ  
EARL DE LA VILLE ES  
BRUYERES (22)  
FRANCHON-RRE  
EARL GAULTIER P&JL (36)  
GENIAL-RRE M  
M CHASTANET HENRI (87)

IFNAIS CRsev DMsev DSsev FOSsev ISEVR Avel Alait IVMAT

**93 103 97 99 97 97 102 107 106**  
0.57 0.53 0.50 0.56 0.45 0.51 0.38 0.40 0.49

Base ref : LI.PF.17.1

Âge 1er vêlage : 36 mois - IVV (nb) : 372 j (2)

Morpho : **104** ISU : **108**

### PERFORMANCES EN FERME

PN : **48kg - pesé**  
GMQ 0-120 jrs : **1458g/j**  
GMQ P1-déb. contrôles : **1192g/j**  
Âge à P1 : **65 jrs**  
PAT à 210 jrs : **389kg**

### PERFORMANCES EN STATION

Poids fin le 12/12/2017 : **604.0kg**  
GMQ en contrôle : **1369g/j**  
PAT à 400 jrs : **555kg**  
Ouv. pelvienne : **102% série**

### Evaluation génétique en station

### QM génomiques

CRse	DMse	DSse	IMOCR	OPse	AFse	QRse	FN	AV	AL
<b>106</b>	<b>96</b>	<b>112</b>	<b>101</b>	<b>102</b>	<b>105</b>	<b>101</b>	<b>1</b>	<b>8</b>	<b>8</b>
0.35	0.40	0.41	0.38	0.34	0.34	0.34			

Jeune taureau assez complet, fin d'os, doté d'un très bon bassin bien ouvert.

Points forts génomiques: **DS 9** **CR 8** **AV 8**

**IBOVAL**  
génomique  
calcul 12/17

IFNAIS	CRsev	DMsev	DSsev	FOSsev	ISEVR	Avel	Alait	MERPsev	IVMAT	ICRCjbf	CONFjbf
<b>81</b>	<b>+++</b>	<b>-</b>	<b>+++</b>	<b>-</b>	<b>=</b>	<b>+</b>	<b>=</b>	<b>+++</b>	<b>+</b>	<b>+++</b>	<b>+</b>
0,57											



# ABONNEMENT À BOVINS LIMOUSINS ET AU CATALOGUE RACIAL

Merci de nous retourner ce bulletin rempli et accompagné de votre règlement à l'adresse : France Limousin Sélection - Service abonnements - Lanaud - 87220 Boisseuil

**REVUE OFFICIELLE DE FRANCE LIMOUSINS SÉLECTION**  
 l'organisme de sélection de la race bovine limousine



## BOVINS LIMOUSINS, LA REVUE OFFICIELLE DE LA RACE LIMOUSINE

Chaque trimestre, retrouvez toute l'actualité de la race : les événements, les reportages à la découverte d'éleveurs, les dossiers (études, expérimentations,...), l'actualité des organismes et du programme de sélection, la Limousine dans le monde, la vie des régions...

## CATALOGUE RACIAL, L'ANNUAIRE TECHNIQUE

Une fois par an, un catalogue unique : retrouvez les résultats d'indexations taureaux et d'indexations vaches.

Civilité .....

Nom .....

Prénom .....

Sté / Gaec .....

Lieu-dit .....

N° et Rue .....

Code Postal .....

Commune .....

Pays .....



Je souhaite m'abonner (cochez la case correspondante)	France métropolitaine	Hors France métropolitaine
<b>BOVINS LIMOUSINS</b> 4 numéros (printemps, été, automne et hiver)	<input type="checkbox"/> 28 €	<input type="checkbox"/> 44 €
<b>CATALOGUE RACIAL</b> Résultats d'indexations taureaux et d'indexations vaches	<input type="checkbox"/> 20 €	<input type="checkbox"/> 35 €
<b>TOTAL</b>		

Je joins un chèque, à l'ordre de France Limousin Sélection de ..... €

J'effectue un virement\* de ..... €

**\*Hors France Métropolitaine :**

N° IBAN : FR76 1950 6000 1111 2278 3500 987

BIC : AGRIFRPP895

**France Métropolitaine :** 19506 00011 11227835009 87

Coordonnées bancaires : CRCAM de la Haute-Vienne - 29 boulevard de Vanteaux - 87044 Limoges Cedex

Conformément à l'article 27 de la loi du 06/01/78, vous disposez d'un droit d'accès et de rectification des données vous concernant (sauf opposition de votre part, ces informations pourront être utilisées par des tiers).



N° 329 Case F06  
FR 3716017020  
né le 02/10/2016

# MARS

BROSSILLON JEAN-PHILIPPE (37)

Race pure - s/s-cl. 1 Qualification : RJ



**FANTASIO-RRE VS**  
FR3716011046  
naissseur : M BROSSILLON (37)

DARD-TabsPS  
M BROSSILLON (37)  
BALTIC-RRE  
M BROSSILLON (37)

ARTABAN-RJ  
M BOURDIER FRANCOIS (23)  
VENDOME-RRE  
GAEC BROSSILLON-CHAUMET (37)  
SAPRISTI-TA PS  
GAEC NEDELEC-PINON (37)

IFNAIS	CRsev	DMsev	DSsev	FOSsev	ISEVR	IVMAT
112	106	106	110	99	115	113
0.94	0.92	0.87	0.91	0.81	0.90	0.54

Base ref : LI.PF.17.1

**JORDANIE-TA PS**  
FR3716014078  
naissseur : M BROSSILLON (37)

FOUGUEUX-Espoir  
M PERRIN JEAN LUC (57)  
FANTAISIE-TA PS  
M BROSSILLON (37)

MARTINIQUE -RR  
GAEC BROSSILLON-CHAUMET (37)  
DELTA-RR VS  
GAEC DES RIBYERES (23)  
VERMEILLE-TA PS  
M PERRIN JEAN-LUC (57)  
ASTRO-TA PS  
M MARATHON STEPHANE (36)

IFNAIS	CRsev	DMsev	DSsev	FOSsev	ISEVR	AVel	ALait	IVMAT
105	106	86	117	91	99	106	105	103
0.52	0.47	0.43	0.51	0.37	0.45	0.18	0.21	0.34

Base ref : LI.PF.17.1 Âge 1er vêlage : 30 mois - IVV (nb) : 413 j (2)

Morpho : 106 ISU : 106

## PERFORMANCES EN FERME

PN : 40kg - estimé  
GMQ 0-120 jrs : 1317g/j  
GMQ P1-déb. contrôles : 1435g/j  
Âge à P1 : 60 jrs  
PAT à 210 jrs : 344kg

## PERFORMANCES EN STATION

Poids fin le 12/12/2017 : 627.0kg  
GMQ en contrôle : 1071g/j  
PAT à 400 jrs : 588kg  
Ouv. pelvienne : 108% série

## Evaluation génétique en station

## QM génomiques

CRse	DMse	DSse	IMOCR	OPse	AFse	QRse	FN	AV	AL
104	101	121	112	108	106	117	8	9	8
0.38	0.44	0.45	0.41	0.37	0.37	0.37			

Fils du fameux FANTASIO RRE, il possède une parfaite rectitude, il est long de corps et de bassin, et fin d'os. Veau à vêlage facile avec de très bonnes qualités maternelles,

Points forts génomiques: **DS 10+** **CR 9** **AV 9**

**IBOVAL**  
génomique  
calcul 12/17

IFNAIS	CRsev	DMsev	DSsev	FOSsev	ISEVR	AVel	ALait	MERPsev	IVMAT	ICRCjbf	CONFjbf	IABjbf
109	++	=	+++	-	++	+	+	++	+++	++	=	+
0,57												

N° 330 Case F06  
FR 1939237656  
né le 03/10/2016

# MAIEUR

GAEC ROUX-CORBEIL (19)

Qualification : RJ



**BEL ORIENT-RRE M**  
FR2424526210  
naissseur : M HILAIRE ELISE (24)

NEUF-RRE M  
EARL DE LA VILLE ES  
BRUYERES (22)  
REZA-RR  
M HILAIRE ELISE (24)

CASSIS-RR JB  
M LESBARRERES BERNARD (40)  
JUNGLE-RR  
EARL DE LA VILLE ES  
BRUYERES (22)  
DAUPHIN-RRE M  
MME BRUNIE SOLANGE (19)

IFNAIS	CRsev	DMsev	DSsev	FOSsev	ISEVR	AVel	ALait	IVMAT
97	108	114	109	102	114	105	107	121
0.99	0.99	0.99	0.99	0.98	0.99	0.72	0.82	0.87

Base ref : LI.PF.17.1

**INDE-TA PS**  
FR1937297287  
naissseur : GAEC ROUX CORBEIL (19)

FARFADET-RR VS  
EARL DE MONEDIES (12)  
CAMELIA-RR  
GAEC ROUX CORBEIL (19)

NAVETTE -RR  
M HILAIRE ELISE (24)  
ARAMIS MN-RRE VS  
GAEC PRO-LIM (87)  
BRUYERE-RRE  
EARL DE MONEDIES (12)  
VACHERIN-RJ  
M GAEC BOURDARIAS (19)

IFNAIS	CRsev	DMsev	DSsev	FOSsev	ISEVR	AVel	ALait	IVMAT
80	112	106	112	90	105	107	101	110
0.55	0.49	0.43	0.50	0.38	0.47	0.21	0.25	0.36

Base ref : LI.PF.17.1

Âge 1er vêlage : 35 mois  
Morpho : 110 ISU : 114

## PERFORMANCES EN FERME

PN : 47kg - estimé  
GMQ 0-120 jrs : 1408g/j  
GMQ P1-déb. contrôles : 1487g/j  
Âge à P1 : 80 jrs  
PAT à 210 jrs : 348kg

## PERFORMANCES EN STATION

Poids fin le 12/12/2017 : 678.0kg  
GMQ en contrôle : 1405g/j  
PAT à 400 jrs : 629kg  
Ouv. pelvienne : 103% série

## Evaluation génétique en station

## QM génomiques

CRse	DMse	DSse	IMOCR	OPse	AFse	QRse	FN	AV	AL
116	112	108	115	90	102	110	2	5	2
0.40	0.46	0.47	0.43	0.38	0.39	0.39			

Animal volumineux, très complet avec un dos long, large et épais. Il est bien racé et possède un excellent quartier arrière.

Points forts génomiques: **CR 9** **CR 8** **DS 8**

**IBOVAL**  
génomique  
calcul 12/17

IFNAIS	CRsev	DMsev	DSsev	FOSsev	ISEVR	AVel	ALait	MERPsev	IVMAT	ICRCjbf	CONFjbf	IABjbf
82	+++	+	++	-	++	++	=	++	+++	+++	+	+++
0,58												

N° **331** Case **F06**  
FR 1411305259  
né le 03/10/2016

# MAESTRO

## EARL DECLERCK (14)

Qualification : **RJ**

### JACKPOT-TA PS

FR5342803783  
naissur : M BERNARD Claude (53)

EMINENCE-RR VS  
MME COTTEBRUNE (50)

FABIOLA-TA PS  
M BERNARD Claude (53)

VAINQUEUR-RR VS  
SCEA DU COURTIU (86)

VALLA-RR  
GAEC PIMPIN FRERES (87)

CAPORAL-TA RP1  
M ZERGER EMMANUEL (87)

BAHAMA -RR  
M BERNARD Claude (53)

### FLORIDE-TA PS

FR1411304906  
naissur : EARL DECLERCK (14)

BICHON-RR VS  
M BERNARD Claude (53)

AUORE-TI PS  
EARL DECLERCK (14)

ULRICH-RR VS  
GAEC GAEC DE LA CAILLETIERE (86)

TULIPE-TA PS  
M BERNARD Claude (53)

TACOTAC-RR VS  
GAEC BROSSILLON-CHAUMET (37)

ROSALIE-Enr.PS  
EARL DECLERCK (14)



IFNAIS CRsev DMsev DSsev FOSsev ISEVR Avel ALait IVMAT

**103 96 99 98 102 98 104 97 95**  
0.51 0.45 0.43 0.51 0.36 0.44 0.20 0.23 0.36

Base ref : LI.PF.17.1 Âge 1er vêlage : 38 mois - IVV (nb) : 351 j (5)

Morpho : **108** ISU : **101**

### PERFORMANCES EN FERME

PN : **44kg - pesé**  
GMQ 0-120 jrs : **1567g/j**  
GMQ P1-déb. contrôles : **1096g/j**  
Âge à P1 : **121 jrs**  
PAT à 210 jrs : **332kg**

### PERFORMANCES EN STATION

Poids fin le 12/12/2017 : **575.0kg**  
GMQ en contrôle : **1071g/j**  
PAT à 400 jrs : **537kg**  
Ouv. pelvienne : **93% série**

### Evaluation génétique en station

### QM génomiques

CRse	DMse	DSse	IMOCR	OPse	AFse	QRse	FN	AV	AL
<b>95</b>	<b>99</b>	<b>111</b>	<b>98</b>	<b>101</b>	<b>101</b>	<b>92</b>	<b>1</b>	<b>8</b>	<b>6</b>
0.30	0.36	0.37	0.34	0.31	0.31	0.31			

Animal volumineux et puissant. Il est long de corps et de bassin et bien ouvert aux trochanters et ischions.

Points forts génomiques: **DS 10+** **CR 9** **AV 8**

### IBOVAL génomique

calcul 12/17

IFNAIS	CRsev	DMsev	DSsev	FOSsev	ISEVR	Avel	MERPsev	IVMAT
<b>84</b>	<b>++</b>	<b>=</b>	<b>+++</b>	<b>---</b>	<b>+</b>	<b>++</b>	<b>++</b>	<b>+</b>
0,54								

N° **332** Case **F06**  
FR 1537222956  
né le 03/10/2016

# MAGRITTE

## MERLE SEBASTIEN (15)

Qualification : **RJ**

### ICI-BAS-RJ

FR1936060099  
naissur : GAEC CISTERNE (19)

DALTON-RR VS  
GAEC TOURNEIX (19)

DENISE-RRE  
GAEC CISTERNE (19)

TRAVELO-RR VS  
M JABOUILLE (16)

ROLANDE-RRE  
GAEC TOURNEIX (19)

VAUTOUR-RR VS  
GAEC CUEILLE (19)

IFNAIS CRsev DMsev DSsev FOSsev ISEVR Avel ALait IVMAT

**86 111 117 114 86 114 108 119**  
0.80 0.59 0.63 0.71 0.56 0.63 0.30 0.45

Base ref : LI.PF.17.1

### GALAXIE-TA PS

FR1531046749  
naissur : MME COUVE MARIE LOUISE (15)

BALADIN-RR VS  
M PORTET NOEL (09)

COCCINELLE-TA PS  
MME COUVE MARIE LOUISE (15)

ON DIT-RRE M  
EARL GAULTIER P&JL (36)

SARDANE-RRE  
M PORTET NOEL (09)

ULTIME-Espoir  
GAEC BILLAUD (23)



IFNAIS CRsev DMsev DSsev FOSsev ISEVR Avel ALait IVMAT

**100 101 105 98 102 104 100 107 110**  
0.43 0.40 0.42 0.49 0.37 0.41 0.21 0.26 0.37

Base ref : LI.PF.17.1 Âge 1er vêlage : 37 mois - IVV (nb) : 429 j (4)

Morpho : **100** ISU : **108**

### PERFORMANCES EN FERME

PN : **44kg - estimé**  
GMQ 0-120 jrs : **1508g/j**  
GMQ P1-déb. contrôles : **1417g/j**  
Âge à P1 : **109 jrs**  
PAT à 210 jrs : **367kg**

### PERFORMANCES EN STATION

Poids fin le 12/12/2017 : **633.0kg**  
GMQ en contrôle : **1024g/j**  
PAT à 400 jrs : **597kg**  
Ouv. pelvienne : **94% série**

### Evaluation génétique en station

### QM génomiques

CRse	DMse	DSse	IMOCR	OPse	AFse	QRse	FN	AV	AL
<b>103</b>	<b>107</b>	<b>101</b>	<b>105</b>	<b>95</b>	<b>106</b>	<b>106</b>	<b>3</b>	<b>5</b>	<b>9</b>
0.32	0.40	0.40	0.36	0.34	0.34	0.34			

Excellente rectitude, il est aussi large et épais dans son dos, animal de type mixte viande possédant une culotte large et rebondie.

Points forts génomiques: **AL 9** **CR 8** **FO 5**

### IBOVAL génomique

calcul 12/17

IFNAIS	CRsev	DMsev	DSsev	FOSsev	ISEVR	Avel	ALait	MERPsev	IVMAT
<b>94</b>	<b>++</b>	<b>+++</b>	<b>+++</b>	<b>---</b>	<b>+++</b>	<b>=</b>	<b>=</b>	<b>++</b>	<b>+++</b>
0,52									



N° **335** Case **F06**  
FR 3708296274  
né le 03/10/2016

# MARVEL

## EARL POITOU (37)

Qualification : **RJ**

**EDDY MN-RRE VS**  
FR1933467695

naissur : EARL REGIS GERAUD (19)

BONUS MN-RRE VS  
GAEC ROBERT FRERES (87)

BRAZIL2142-RRE  
EARL REGIS GERAUD (19)

URUGUAY-RR VS  
GAEC ROUCHES (12)

OFFENSE-RR  
GAEC ROBERT FRERES (87)

VALENTIN-RR VS  
GAEC LALOÏ (16)

TEQUILA7042 -RR  
M GERAUD REGIS (19)

IFNAIS	CRsev	DMsev	DSsev	FOSsev	ISEVR	AVel	ALait	IVMAT
87	120	110	126	89	117	118	78	99
0.98	0.97	0.96	0.97	0.94	0.97	0.48	0.61	0.73

Base ref : LI.PF.17.1

**HABILE-RR**  
FR3708292403

naissur : GAEC POITOU (37)

ULYS MN-RRE VS  
EARL TEYSSIER (15)

ELASTINE-TA PS  
GAEC POITOU (37)

ILLUSTRE-RRE VS  
EARL DE LA BORIE DE BOR (12)

INDOLA-RRE  
EARL TEYSSIER (15)

BONAPARTE-RRE VS  
M ESTIVAL REMI (46)

IFNAIS	CRsev	DMsev	DSsev	FOSsev	ISEVR	AVel	ALait	IVMAT
98	102	104	104	98	103	104	102	105
0.55	0.51	0.50	0.57	0.45	0.50	0.33	0.36	0.47

Base ref : LI.PF.17.1

Âge 1er vêlage : 36 mois - IVV (nb) : 391 j (3)

Morpho : **108** ISU : **109**

### PERFORMANCES EN FERME

PN : **48kg - calculé**

GMQ 0-120 jrs : **1283g/j**

GMQ P1-déb. contrôles : **1330g/j**

Âge à P1 : **78 jrs**

PAT à 210 jrs : **338kg**

### PERFORMANCES EN STATION

Poids fin le 12/12/2017 : **591.0kg**

GMQ en contrôle : **1083g/j**

PAT à 400 jrs : **553kg**

Ouv. pelvienne : **103% série**



### Evaluation génétique en station

### QM génomiques

CRse	DMse	DSse	IMOCR	OPse	AFse	QRse	FN	AV	AL
99	98	114	99	105	90	99	7	7	5
0.40	0.46	0.46	0.43	0.38	0.39	0.39			

Issu de l'habile croisement EDDY MN X ULYS MN, ce jeune taureau est long et tendu dans son dessus avec une très bonne attache d'épaule. Il est en outre fin d'os et possède un bassin bien régulier.

Points forts génomiques : **CR 9** **CR 9** **FN 7**

IBOVAL génomique calcul 12/17	IFNAIS	CRsev	DMsev	DSsev	FOSsev	ISEVR	AVel	ALait	MERPsev	IVMAT	ICRCjbf	CONFjbf	IABjbf
	94	111	111	116	91	114	+++	88	99	104	118	103	+++
	0,58	0,53	0,50	0,57	0,47	0,52		0,30	0,40	0,43	0,40	0,35	

N° **336** Case **F05**  
FR 3716017022  
né le 03/10/2016

# MASSIF

## BROSSILLON JEAN-PHILIPPE (37)

Qualification : **RJ**

**IGOR-RJ**  
FR1214136479

naissur : M AUSTRUY SERGE (12)

ABOT MN-RRE VS  
EARL DE COURBRIER (72)

EMERAUDE-RRE  
M AUSTRUY SERGE (12)

SANDRE-RR VS  
GAEC DE L'ELEVAGE TOURNIER (16)

ORGE-RR  
EARL DE COURBRIER (72)

COLUCHE-RJ  
GAEC LAUNAY (35)

BEAUTE -TA PS  
M AUSTRUY SERGE (12)

IFNAIS

92

0.85

Base ref : LI.PF.17.1

**DEMOISELLE-TA PS**  
FR3716017855

naissur : M BROSSILLON (37)

ALCAPONE-RR VS  
SARL MERCIER PERE & FILS (16)

SISABELLE-TA PS  
GAEC BROSSILLON-CHAUMET (37)

SHOW-TabsPS  
SA DOMAINE DES ETANGS (16)

ROSALIE-RRE  
AUTR LYCEE AGRICOLE (16)

MAS DU CLO-RRE M  
M BOURDIER FRANCOIS (23)

IFNAIS	CRsev	DMsev	DSsev	FOSsev	ISEVR	AVel	ALait	IVMAT
77	111	97	107	95	96	109	96	98
0.58	0.52	0.52	0.60	0.45	0.52	0.27	0.36	0.50

Base ref : LI.PF.17.1

Âge 1er vêlage : 37 mois - IVV (nb) : 486 j (6)

Morpho : **96** ISU : **97**

### PERFORMANCES EN FERME

PN : **53kg - estimé**

GMQ 0-120 jrs : **1358g/j**

GMQ P1-déb. contrôles : **1414g/j**

Âge à P1 : **59 jrs**

PAT à 210 jrs : **363kg**

### PERFORMANCES EN STATION

Poids fin le 12/12/2017 : **645.0kg**

GMQ en contrôle : **1357g/j**

PAT à 400 jrs : **597kg**

Ouv. pelvienne : **118% série**



### Evaluation génétique en station

### QM génomiques

CRse	DMse	DSse	IMOCR	OPse	AFse	QRse	FN	AV	AL
112	99	122	105	115	101	120	3	9	6
0.36	0.41	0.42	0.39	0.35	0.35	0.35			

Animal volumineux, profond avec un gros quartier arrière. Très bonnes qualités maternelles.

Points forts génomiques : **CR 10** **AV 9** **CR 8**

IBOVAL génomique calcul 12/17	IFNAIS	CRsev	DMsev	DSsev	FOSsev	ISEVR	AVel	ALait	MERPsev	IVMAT	ICRCjbf	CONFjbf	IABjbf
	82	+++	+	++	---	++	+++	=	++	++	+++	=	+++
	0,56												

N° 343 Case F05

# MAJOLIE

Qualification : RJ

FR 7233436675  
né le 05/10/2016

GAEC CHAUVEAU (72)

Compatible Père en absence de la mère

## ISMAEL-RJ

FR5706076402

naissreur : M REITER JUSTIN (57)

FIRESTONE-RR VS  
M MARTRES ANDRE (55)

BUSE-RRE  
M REITER JUSTIN (57)

LAMI-RRE VS  
EARL MEDARD MICHEL (72)

SQUAW-RRE  
M MARTRES ANDRE (55)

TRESOR-TA PS  
M BLANCHET THIERRY (23)

TATANE -TA PS  
M REITER JUSTIN (57)

IFNAIS	CRsev	DMsev	DSsev	FOSsev	ISEVR	IVMAT
133	99	97	111	97	114	111
0.87	0.78	0.70	0.78	0.61	0.75	0.41

Base ref : LI.PF.17.1

## IMITATION-TA PS

FR7233433669

naissreur : GAEC CHAUVEAU (72)

BAVARDAGE-RRE M  
EARL JOUANNO BIDAN (22)

PANTHERE-TI PS  
GAEC CHAUVEAU (72)

ON DIT-RRE M  
EARL GAULTIER P&JL (36)

RIDELLE-RR  
EARL JOUANNO BIDAN (22)

MERCATOR-RR VS  
GAEC CHAUVEAU (72)

IFNAIS	CRsev	DMsev	DSsev	FOSsev	ISEVR	AVel	ALait	IVMAT
99	107	106	108	93	109	93	110	117
0.60	0.55	0.51	0.57	0.47	0.54	0.36	0.40	0.47

Base ref : LI.PF.17.1

Âge 1er vêlage : 37 mois

Morpho : 90 ISU : 109

### PERFORMANCES EN FERME

PN : 37kg - calculé  
GMQ 0-120 jrs : 1083g/j  
GMQ P1-déb. contrôles : 1335g/j  
Âge à P1 : 21 jrs  
PAT à 210 jrs : 302kg

### PERFORMANCES EN STATION

Poids fin le 12/12/2017 : 598.0kg  
GMQ en contrôle : 1250g/j  
PAT à 400 jrs : 557kg  
Ouv. pelvienne : 97% série

IBOVAL génomique calcul 12/17	IFNAIS	CRsev	DMsev	DSsev	FOSsev	ISEVR	AVel	ALait	MERPsev	IVMAT	ICRCjbf	CONFjbf	IABjbf
	117	+	-	+++	-	++	--	+	++	++	++	=	++
0,57													

### Evaluation génétique en station

### QM génomiques

CRse	DMse	DSse	IMOCR	OPse	AFse	QRse	FN	AV	AL
103	104	102	112	101	115	116	10+	1	8
0.36	0.41	0.42	0.39	0.34	0.34	0.34	TOP 5%		

Jeune taureau possédant une excellente rectitude, une très bonne profondeur de poitrine et un bassin bien ouvert aux hanches. Il est par ailleurs fin d'os et bien racé. Taureau à vêlage facile.

Points forts génomiques: **FN 10+** **CR 9** **DS 9**

N° 345 Case F05

# MINCE

Qualification : RJ

FR 1634772257  
né le 06/10/2016

SA DOMAINE DES ETOILES (16)

## INTREPIDE-Espoir

FR8613513548

naissreur : EARL DE LA CAILLETIERE (86)

GIGOLO-TA PS  
M VIRONDEAU JEAN-LUC (87)

DAMEJEANNE-TA PS  
EARL DE LA CAILLETIERE (86)

BOUFFON-RRE VS  
M VIRONDEAU JEAN-LUC (87)

REGENCE-RR  
M VIRONDEAU JEAN-LUC (87)

VIKING-TabsPS  
M JABOUILLE (16)

SARBACANE -TI PS  
GAEC GAEC DE LA CAILLETIERE (86)

IFNAIS

84

0.87

Base ref : LI.PF.17.1

## HAME-TA PS

FR1634771133

naissreur : SA DOMAINE DES ETANGS (16)

TASTEVIN-RRE QM  
EARL VIGNOBLES TREJAUT (33)

FAME-RR  
SA DOMAINE DES ETANGS (16)

EPSON-RRE M  
EARL BONNET GENEVIEVE (87)

PAILLETTE-RR  
EARL VIGNOBLES TREJAUT (33)

CATCH 7555-RRE VS  
EARL JEAN ET BERNADETTE VAN DE WIEL (19)

AME-RRE  
SA DOMAINE DES ETANGS (16)

IFNAIS	CRsev	DMsev	DSsev	FOSsev	ISEVR	AVel	ALait	IVMAT
95	105	91	115	92	97	104	108	105
0.55	0.51	0.49	0.56	0.43	0.50	0.33	0.35	0.47

Base ref : LI.PF.17.1

Âge 1er vêlage : 36 mois - IVV (nb) : 389 j (3)

Morpho : 100 ISU : 105

### PERFORMANCES EN FERME

PN : 49kg - calculé  
GMQ 0-120 jrs : 917g/j  
GMQ P1-déb. contrôles : 1615g/j  
Âge à P1 : 104 jrs  
PAT à 210 jrs : 300kg

### PERFORMANCES EN STATION

Poids fin le 12/12/2017 : 648.0kg  
GMQ en contrôle : 1429g/j  
PAT à 400 jrs : 602kg  
Ouv. pelvienne : 110% série

IBOVAL génomique calcul 12/17	IFNAIS	CRsev	DMsev	DSsev	FOSsev	ISEVR	AVel	ALait	MERPsev	IVMAT	ICRCjbf
	80	+++	--	+++	---	=	+++	-	++	=	+++
0,57											

### Evaluation génétique en station

### QM génomiques

CRse	DMse	DSse	IMOCR	OPse	AFse	QRse	FN	AV	AL
111	97	108	102	104	96	98	1	10	3
0.34	0.39	0.40	0.37	0.34	0.34	0.34	TOP 10%		

Bonne longueur de corps, épais dans son filet. Il est ouvert aux hanches et trochanters et possède une culotte large et rebondie.

Points forts génomiques: **DS 10+** **AV 10** **CR 9**





N° **354** Case **F04**  
FR 8742552782  
né le 07/10/2016

# MATEO

## GAEC DECONCHAT-FAURE (87)

Qualification : **RJ**



**FLOCON-RR VS**  
FR1531347523

naisseur : EARL DE LA MARGERIDE (15)

STAR MN-RRE VS  
EARL BROUSSAUD (23)

BRUNETTE-RR  
EARL DE LA MARGERIDE (15)

POMPIER-RR VS  
GAEC NANOT (87)

OLYMPIA-RRE  
EARL BROUSSAUD (23)

VOILIER MN-RRE VS  
M THINUS OLIVIER (54)

SOURIANTE -TI PS  
M JULIEN BERNARD (15)

IFNAIS	CRsev	DMsev	DSsev	FOSsev	ISEVR	IVMAT
91	108	104	121	90	107	112
0.95	0.93	0.89	0.93	0.84	0.91	0.62

Base ref : LI.PF.17.1

**FRISSETTE-TA PS**  
FR8742551875

naisseur : GAEC DECONCHAT FAURE (87)

TONIC-RRE VS  
GAEC ROUCHES (12)

VENISE-TA PS  
GAEC DECONCHAT FAURE (87)

PABLO-RJ  
GAEC ROUCHES (12)

RENGAINE-TA PS  
GAEC ROUCHES (12)

RENARD-RJ  
EARL GAULTIER P&JL (36)

IFNAIS	CRsev	DMsev	DSsev	FOSsev	ISEVR	AVel	ALait	IVMAT
89	98	95	112	97	92	105	109	101
0.54	0.49	0.50	0.58	0.44	0.49	0.27	0.36	0.48

Base ref : LI.PF.17.1

Âge 1er vêlage : 36 mois - IVV (nb) : 356 j (5)

Morpho : **91** ISU : **97**

JACANA 2-TA PS  
GAEC DECONCHAT FAURE (87)

### Evaluation génétique en station

### QM génomiques

CRse	DMse	DSse	IMOCR	OPse	AFse	QRse	FN	AV	AL
101	92	117	95	109	98	111	5	8	5
0.37	0.43	0.43	0.40	0.35	0.35	0.35			

Jeune taureau harmonieux dans son ensemble, il possède un bon équilibre entre le muscle et le squelette.

Points forts génomiques : **DS 9** **CR 8** **AV 8**

### PERFORMANCES EN FERME

PN : **52kg - estimé**  
GMQ 0-120 jrs : **1317g/j**  
GMQ P1-déb. contrôles : **1186g/j**  
Âge à P1 : **52 jrs**  
PAT à 210 jrs : **330kg**

### PERFORMANCES EN STATION

Poids fin le 12/12/2017 : **558.0kg**  
GMQ en contrôle : **1179g/j**  
PAT à 400 jrs : **521kg**  
Ouv. pelvienne : **96% série**

**IBOVAL**  
génomique  
calcul 12/17

IFNAIS	CRsev	DMsev	DSsev	FOSsev	ISEVR	AVel	ALait	MERPsev	IVMAT	ICRCjbf	CONFjbf	IABjbf
91	+	+	+++	-	++	++	=	=	+	+	=	+
0,57												

N° **356** Case **F04**  
FR 1536079665  
né le 08/10/2016

# MARGINAL

## GAEC LAVIGNE (15)

Qualification : **RJ**



**IDOL-TabsPS**  
FR1534107255

naisseur : GAEC LAVIGNE (15)

BONUX-RR VS  
EARL LAGAUTRIERE (23)

ENIGME-TA PS  
GAEC LAVIGNE (15)

SUCCESS-TA PS  
EARL LAGAUTRIERE (23)

VIRGULE-TA PS  
EARL LAGAUTRIERE (23)

STAR MN-RRE VS  
EARL BROUSSAUD (23)

USHUAIA -TA PS  
GAEC LAVIGNE (15)

IFNAIS	CRsev	DMsev	DSsev	FOSsev	ISEVR	AVel	ALait	IVMAT
82	109	107	125	84	106	110	99	107
0.81	0.72	0.69	0.77	0.63	0.71	0.36	0.37	0.51

Base ref : LI.PF.17.1

**HARMONIE-RR**  
FR1532115378

naisseur : GAEC LAVIGNE (15)

BELMONDO-RR VS  
M EARL DE LA NOUAILLE (19)

CHIPIE-RR  
GAEC LAVIGNE (15)

TOUTOU-RJ  
M BREUIL DIDIER (19)

TANGA 108-RR  
M EARL DE LA NOUAILLE (19)

UPRA-Esprit  
GAEC LAUNAY (35)

IFNAIS	CRsev	DMsev	DSsev	FOSsev	ISEVR	AVel	ALait	IVMAT
100	97	111	95	102	105	107	95	100
0.51	0.46	0.46	0.54	0.40	0.46	0.20	0.28	0.42

Base ref : LI.PF.17.1

Âge 1er vêlage : 31 mois - IVV (nb) : 372 j (4)

Morpho : **109** ISU : **105**

VANESSA-TA PS  
GAEC LAVIGNE (15)

### Evaluation génétique en station

### QM génomiques

CRse	DMse	DSse	IMOCR	OPse	AFse	QRse	FN	AV	AL
102	113	107	108	104	97	105	1	9	5
0.32	0.37	0.38	0.35	0.30	0.30	0.30			

Très bonnes longueurs de corps et de bassin, bonnes profondeurs de poitrine et de grasset. Son bassin est ouvert aux hanches, trochanters et ischiens.

Points forts génomiques : **DS 10+** **AV 9** **CR 8**

### PERFORMANCES EN FERME

PN : **47kg - estimé**  
GMQ 0-120 jrs : **1308g/j**  
GMQ P1-déb. contrôles : **1478g/j**  
Âge à P1 : **76 jrs**  
PAT à 210 jrs : **342kg**

### PERFORMANCES EN STATION

Poids fin le 12/12/2017 : **649.0kg**  
GMQ en contrôle : **1333g/j**  
PAT à 400 jrs : **609kg**  
Ouv. pelvienne : **113% série**

**IBOVAL**  
génomique  
calcul 12/17

IFNAIS	CRsev	DMsev	DSsev	FOSsev	ISEVR	AVel	ALait	MERPsev	IVMAT	ICRCjbf
83	+	++	+++	---	+	++	=	=	+	+
0,55										

N° **357** Case **F04**  
FR 1537004831  
né le 08/10/2016

# MANEGE

## GAEC LAMOURE (15)

Qualification : **RJ**

**BAVARDAGE-RRE M**  
FR2257773618

naissur : EARL JOUANNO BIDAN (22)

ON DIT-RRE M  
EARL GAULTIER P&JL (36)

RIDELLE-RR  
EARL JOUANNO BIDAN (22)

IFNAIS	CRsev	DMsev	DSsev	FOSsev	ISEVR	AVel	ALait	IVMAT
98	108	115	113	80	115	89	116	128
0.99	0.99	0.99	0.99	0.99	0.99	0.92	0.96	0.97

Base ref : LI.PF.17.1

**HAINÉ-TA PS**  
FR1533010016

naissur : GAEC LAMOURE (15)

BENGALI-TabsPS  
GAEC PIMPIN FRERES (87)

VIOLETTE-RR  
GAEC LAMOURE (15)

IFNAIS	CRsev	DMsev	DSsev	FOSsev	ISEVR	AVel	ALait	IVMAT
95	107	97	110	96	102	109	101	104
0.52	0.47	0.45	0.54	0.39	0.46	0.21	0.28	0.41

Base ref : LI.PF.17.1

Âge 1er vêlage : 36 mois - IVV (nb) : 372 j (3)

Morpho : **91** ISU : **99**

### PERFORMANCES EN FERME

PN : **52kg - calculé**  
GMQ 0-120 jrs : **1242g/j**  
GMQ P1-déb. contrôles : **1371g/j**  
Âge à P1 : **101 jrs**  
PAT à 210 jrs : **307kg**

### PERFORMANCES EN STATION

Poids fin le 12/12/2017 : **631.0kg**  
GMQ en contrôle : **1381g/j**  
PAT à 400 jrs : **590kg**  
Ouv. pelvienne : **100% série**

IBOVAL génomique calcul 12/17	IFNAIS	CRsev	DMsev	DSsev	FOSsev	ISEVR	AVel	ALait	MERPsev	IVMAT	ICRCjbf	CONFjbf	IABjbf
	<b>94</b>	<b>97</b>	<b>97</b>	<b>108</b>	<b>95</b>	<b>94</b>	<b>96</b>	<b>113</b>	<b>109</b>	<b>107</b>	<b>115</b>	<b>107</b>	<b>107</b>
	0,57	0,52	0,49	0,55	0,47	0,52	0,35	0,36	0,43	0,47	0,39	0,36	

INDECIS-RJ  
EARL DE LA VILLE ES  
BRUYERES (22)  
FRANCHON-RRE  
EARL GAULTIER P&JL (36)

DAUPHIN-RRE M  
MME BRUNIE SOLANGE (19)

MANDARINE -TA PS  
M JOUANNO LUCIEN (22)

PRODIGE-TA PS  
GAEC MANAUD-GIROUX (87)

LOULOUTTE-TA PS  
GAEC PIMPIN FRERES (87)

TICTAC-Espoir  
GAEC GAEC LAGAUTRIERE (36)

ROSA-RR  
GAEC LAMOURE (15)



### Evaluation génétique en station

### QM génomiques

CRse	DMse	DSse	IMOCR	OPse	AFse	QRse	FN	AV	AL
<b>112</b>	<b>111</b>	<b>109</b>	<b>115</b>	<b>101</b>	<b>112</b>	<b>109</b>	<b>7</b>	<b>2</b>	<b>10+</b>
0.41	0.48	0.49	0.44	0.42	0.42	0.42			TOP 5%

Animal volumineux, épais dans son dessus, avec une bonne longueur de corps et un bon bassin. Excellentes aptitudes à l'allaitement.

Points forts génomiques : **AL 10+** **CR 9** **FN 7**

N° **361** Case **F04**  
FR 2246743010  
né le 08/10/2016

# MAMBO TD

## SCEA CHAPELAIN-AVRIL (22)

Qualification : **RJ**

**HELICON-RJ**  
FR5455130275

naissur : EARL DU PATURAL (54)

BRESIL MN-RRE VS  
M THINUS OLIVIER (54)

ETOILE-TA PS  
EARL DU PATURAL (54)

IFNAIS	CRsev	DMsev	DSsev	FOSsev	ISEVR	AVel	ALait	IVMAT
85	100	108	110	83	99	119	109	110
0.91	0.85	0.77	0.83	0.70	0.82	0.36	0.37	0.53

Base ref : LI.PF.17.1

**HABIB.TD-RR**  
FR2246742539

naissur : SCEA CHAPELAIN AVRIL (22)

ULTRABO MN-RRE VS  
GAEC LAGAUTRIERE (36)

UNIPARE-RRE  
GAEC CHAPELAIN FRERES (22)

IFNAIS	CRsev	DMsev	DSsev	FOSsev	ISEVR	AVel	ALait	IVMAT
98	105	102	98	98	103	108	114	118
0.56	0.52	0.50	0.57	0.45	0.51	0.33	0.38	0.49

Base ref : LI.PF.17.1

Âge 1er vêlage : 29 mois - IVV (nb) : 376 j (4)

Morpho : **94** ISU : **112**

### PERFORMANCES EN FERME

PN : **47kg - estimé**  
GMQ 0-120 jrs : **1375g/j**  
GMQ P1-déb. contrôles : **1508g/j**  
Âge à P1 : **80 jrs**  
PAT à 210 jrs : **345kg**

### PERFORMANCES EN STATION

Poids fin le 12/12/2017 : **653.0kg**  
GMQ en contrôle : **1179g/j**  
PAT à 400 jrs : **618kg**  
Ouv. pelvienne : **96% série**

IBOVAL génomique calcul 12/17	IFNAIS	CRsev	DMsev	DSsev	FOSsev	ISEVR	AVel	ALait	MERPsev	IVMAT	ICRCjbf	CONFjbf
	<b>92</b>	=	++	=	--	+	++	++	++	+++	=	=
	0,56											

ULRICH-RRE VS  
M LEMESLE LUCIEN (49)

NORVEGE-RRE  
M THINUS OLIVIER (54)

ADORABLE-TabsPS  
GAEC DE L'ELEVAGE TOURNIER (16)

ULNA -TA PS  
EARL DU PATURAL (54)

NAPOLEON-RRE VS  
M CLEMENT BERNARD (36)

NEBULEUSE-RR  
GAEC LAGAUTRIERE (36)

MICMAC MN-RR VS  
M BLONDY JACQUES (87)

NINOUCHE-RR  
GAEC CHAPELAIN FRERES (22)



### Evaluation génétique en station

### QM génomiques

CRse	DMse	DSse	IMOCR	OPse	AFse	QRse	FN	AV	AL
<b>102</b>	<b>103</b>	<b>102</b>	<b>100</b>	<b>99</b>	<b>99</b>	<b>108</b>	<b>3</b>	<b>7</b>	<b>10++</b>
0.37	0.42	0.43	0.40	0.35	0.35	0.35			TOP 1%

MAMBO, profond de poitrine, épais dans son dessus avec un très bon quartier arrière. Excellentes aptitudes à l'allaitement.

Points forts génomiques : **AL 10++** **CR 9** **AV 7**



N° 371 Case F05  
FR 8709834280  
né le 10/10/2016

# MARIO

## GAEC PRO-LIM (87)

Qualification : RJ



### JUNIOR-RJ

FR5455235306

naissur : M MAIREL JEAN MARTIN (54)

GALOP-RR VS

EARL L'ECHO LIMOUSIN (81)

FANNIE-RR

M MAIREL JEAN MARTIN (54)

DOURO-RR VS  
EARL VIGNOBLES TREJAUT (33)

BICORNE-TA PS  
GAEC DE CHATELUS (PERICAT)  
(23)

BORIS-RJ  
EARL BERTRAND CAYREL (48)

ROSA -TA PS  
M MAIREL JEAN MARTIN (54)

VAINQUEUR-TA PS  
EARL LAGAUTRIERE (23)

SOUBRETTE-RRE  
M BRULE LIONEL (87)

RABIN-TA PS  
M BARRET MAURICE (87)

MAYONNAISE-TA PS  
M BARRET MAURICE (87)

IFNAIS

93

0.85

Base ref : LI.PF.17.1

### GUIRLANDE-TA PS

FR8709833033

naissur : GAEC PRO-LIM (87)

ETOURDI-RRE VS

EARL BRULE (87)

UCALETTE-TA PS

GAEC PRO-LIM (87)

IFNAIS CRsev DMsev DSsev FOSsev ISEVR Avel ALait IVMAT

104 97 102 100 92 101 97 100 100  
0.58 0.53 0.51 0.59 0.44 0.52 0.21 0.31 0.45

Base ref : LI.PF.17.1

Âge 1er vêlage : 35 mois - IVV (nb) : 379 j (4)

Morpho : 101 ISU : 101

### PERFORMANCES EN FERME

PN : 48kg - estimé

GMQ 0-120 jrs : 1367g/j

GMQ P1-déb. contrôles : 1295g/j

Âge à P1 : 66 jrs

PAT à 210 jrs : 333kg

### PERFORMANCES EN STATION

Poids fin le 12/12/2017 : 598.0kg

GMQ en contrôle : 1369g/j

PAT à 400 jrs : 560kg

Ouv. pelvienne : 96% série

### Evaluation génétique en station

### QM génomiques

CRse	DMse	DSse	IMOCR	OPse	AFse	QRse	FN	AV	AL
113	112	107	117	100	100	108	5	5	3
0.35	0.40	0.41	0.38	0.34	0.34	0.34			

Jeune taureau de type mixte, puissant et d'un bon volume. Il est profond, fin d'os avec un très bon bassin.

Points forts génomiques: CR 7 DS 7 CR 6

IBOVAL  
génomique  
calcul 12/17

IFNAIS	CRsev	DMsev	DSsev	FOSsev	ISEVR	Avel	ALait	MERPsev	IVMAT	ICRCjbf	CONFjbf
99	+++	+	++	---	+++	=	-	+	+	+++	+
0,57											

N° 375 Case F03  
FR 2246743014  
né le 11/10/2016

# MOMO TD

## SCEA CHAPELAIN-AVRIL (22)

Qualification : RJ



### HELICON-RJ

FR5455130275

naissur : EARL DU PATURAL (54)

BRESIL MN-RRE VS

M THINUS OLIVIER (54)

ETOILE-TA PS

EARL DU PATURAL (54)

ULRICH-RRE VS

M LEMESLE LUCIEN (49)

NORVEGE-RRE

M THINUS OLIVIER (54)

ADORABLE-TabsPS

GAEC DE L'ELEVAGE TOURNIER  
(16)

ULNA -TA PS

EARL DU PATURAL (54)

IFNAIS CRsev DMsev DSsev FOSsev ISEVR Avel ALait IVMAT

85 100 108 110 83 99 119 109 110  
0.91 0.85 0.77 0.83 0.70 0.82 0.36 0.37 0.53

Base ref : LI.PF.17.1

### BRUXELLE-RR

FR2246742036

naissur : SCEA CHAPELAIN AVRIL (22)

NELSON-RRE VS

EARL LE LANN (29)

TITOUNE-TA PS

GAEC CHAPELAIN FRERES (22)

JEROME-RJ

EARL JAMOT (23)

JULIETTE-RRE

EARL LE LANN (29)

MICMAC MN-RR VS

M BLONDY JACQUES (87)

IFNAIS CRsev DMsev DSsev FOSsev ISEVR Avel ALait IVMAT

101 101 91 109 102 96 107 110 105  
0.63 0.59 0.59 0.66 0.53 0.59 0.33 0.44 0.57

Base ref : LI.PF.17.1

Âge 1er vêlage : 32 mois - IVV (nb) : 370 j (8)

Morpho : 89 ISU : 99

### PERFORMANCES EN FERME

PN : 56kg - pesé

GMQ 0-120 jrs : 1183g/j

GMQ P1-déb. contrôles : 1662g/j

Âge à P1 : 77 jrs

PAT à 210 jrs : 322kg

### PERFORMANCES EN STATION

Poids fin le 12/12/2017 : 670.0kg

GMQ en contrôle : 1060g/j

PAT à 400 jrs : 641kg

Ouv. pelvienne : 116% série

### Evaluation génétique en station

### QM génomiques

CRse	DMse	DSse	IMOCR	OPse	AFse	QRse	FN	AV	AL
98	97	113	97	105	103	82	3	7	10+
0.38	0.43	0.44	0.40	0.35	0.35	0.35			TOP 5%

Jeune taureau avec beaucoup de squelette et de volume. Long de corps avec une très bonne rectitude de dessus. Excellent potentiel laitier.

Points forts génomiques: DS 10+ AL 10+ CR 8

IBOVAL  
génomique  
calcul 12/17

IFNAIS	CRsev	DMsev	DSsev	FOSsev	ISEVR	Avel	ALait	MERPsev	IVMAT	ICRCjbf	CONFjbf
86	=	=	+	-	-	+++	++	+	+	=	-
0,57											



# ETS BORDAS



[bordas-distribution.com](http://bordas-distribution.com)

Z.I. BRIDAL – 19130 OBJAT - TEL: 05 55 25 85 97 - FAX: 05 55 25 82 27 - [magasin@bordas.fr](mailto:magasin@bordas.fr)



**INSTALLATION ET VENTE DE MATERIELS DE :**  
**pompage - filtration - traitement de l'eau -**  
**irrigation - aspersion - programmation...**

**FOURNITURES INDUSTRIELLES ET**  
**ELECTRIQUES**

**SPECIALISTE DE L'ELEVAGE**

**ABREUVEMENT – EQUIPEMENT STABULATION**



**UNE EAU SAIN**

**POUR UN ELEVAGE SAIN**

**La stérilisation uv et la rémanence du chlore.**

**Minimum de chlore, maximum de traitement.**

**Installation simple sans bac tampon.**

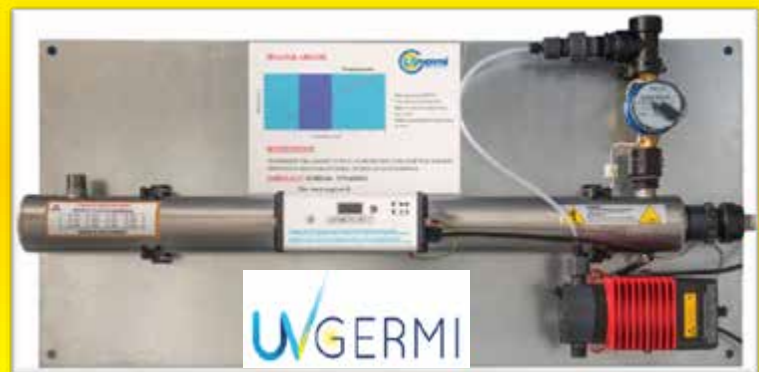

**Réalisation d'étude personnalisée.**

**N'hésitez pas à nous consulter.**

**SAV assuré - Maintenance**





N° **381** Case **F03**  
FR 8616126220  
né le 11/10/2016

# MAGNUM

## SCEA DU COURTIUO (86)

Qualification : **RJ**



**GONCOURT-RR VS**  
FR1212271484  
naissseur : EARL CALMELLY (12)

ASTERIX-Esprit  
GAEC LALOI (16)  
TARTINE-TA PS  
M CALMELLY PIERRE (12)

SEXY-TA PS  
GAEC LALOI (16)  
TEQUILLA-RRE  
GAEC LALOI (16)  
MAS DU CLO-RRE M  
M BOURDIER FRANCOIS (23)

IFNAIS	CRsev	DMsev	DSsev	FOSsev	ISEVR	IVMAT
86	117	104	114	96	110	102
0.91	0.87	0.80	0.86	0.73	0.84	0.51

Base ref : LI.PF.17.1

**IBIZA-TA PS**  
FR8612602102  
naissseur : SCEA DU COURTIUO (86)

CARAMEL-RRE VS  
M JABOUILLE (16)  
ULLA-RR  
SCEA DU COURTIUO (86)

LAIQUE -TA PS  
M CALMELLY PIERRE (12)  
ULRICH-TabsPS  
GAEC CHAPELAIN FRERES (22)  
TETINE-TA PS  
M JABOUILLE (16)  
MAS DU CLO-RRE M  
M BOURDIER FRANCOIS (23)

IFNAIS	CRsev	DMsev	DSsev	FOSsev	ISEVR	AVel	Alait	IVMAT
94	114	104	115	82	112	98	94	106
0.57	0.51	0.47	0.54	0.41	0.50	0.24	0.29	0.39

Base ref : LI.PF.17.1      Âge 1er vêlage : 32 mois - IVV (nb) : 369 j (3)

Morpho : **106**      ISU : **109**

### PERFORMANCES EN FERME

PN : **48kg - estimé**  
GMQ 0-120 jrs : **1275g/j**  
GMQ P1-déb. contrôles : **1491g/j**  
Âge à P1 : **111 jrs**  
PAT à 210 jrs : **336kg**

### PERFORMANCES EN STATION

Poids fin le 12/12/2017 : **644.0kg**  
GMQ en contrôle : **1321g/j**  
PAT à 400 jrs : **608kg**  
Ouv. pelvienne : **88% série**

### Evaluation génétique en station

### QM génomiques

CRse	DMse	DSse	IMOCR	OPse	AFse	QRse	FN	AV	AL
115	102	115	110	89	95	105	3	4	2
0.36	0.41	0.42	0.39	0.34	0.34	0.34			

MAGNUM est un fils de GONCOURT RR (SIA 2016), il possède de très bonnes masses musculaires dans son dos et un très gros quartier arrière.

Points forts génomiques: **CR 10**    **DS 10**    **CR 7**

**IBOVAL**  
génomique  
calcul 12/17

IFNAIS	CRsev	DMsev	DSsev	FOSsev	ISEVR	AVel	Alait	MERPsev	IVMAT	ICRCjbf	CONFjbf
91	+++	++	++	--	+++	=	--	+	++	+++	+
0,58											

N° **398** Case **F03**  
FR 1537200132  
né le 17/10/2016

# MAGICIEN

## GAEC LAVIGNE (15)

Qualification : **RJ**



Velage +  
**AV**

**JORI-RJ**  
FR8709030950  
naissseur : MME LAJUDIE ELISE (87)

HERCULE-RR VS  
EARL GARDETTE  
CHOUZENOUX (19)  
GALLOISE-RR  
M LAJUDIE SERGE (87)

VALTRA-RR VS  
M ZERGER EMMANUEL (87)  
BALSAMINE-TA PS  
EARL GARDETTE CHOUZENOUX (19)  
AMOU-TA PS  
M LAJUDIE SERGE (87)

IFNAIS	CRsev	DMsev	DSsev	FOSsev	ISEVR	IVMAT
102	100	114	107	106	111	109
0.93	0.87	0.78	0.84	0.70	0.84	0.42

Base ref : LI.PF.17.1

**FRAYEUR-RRE**  
FR1531064088  
naissseur : GAEC LAVIGNE (15)

CAJOLEUR-TabsPS  
GAEC LAVIGNE (15)  
TULIPE-RR  
GAEC LAVIGNE (15)

ALLUMETTE -TA PS  
M LAJUDIE SERGE (87)  
UPRA-Esprit  
GAEC LAUNAY (35)  
VALENCE-RR  
GAEC LAVIGNE (15)  
MICMAC MN-RR VS  
M BLONDY JACQUES (87)

IFNAIS	CRsev	DMsev	DSsev	FOSsev	ISEVR	AVel	Alait	IVMAT
103	97	100	109	91	100	107	112	111
0.54	0.47	0.47	0.56	0.40	0.47	0.23	0.30	0.44

Base ref : LI.PF.17.1      Âge 1er vêlage : 34 mois - IVV (nb) : 382 j (5)

Morpho : **124**      ISU : **122**

### PERFORMANCES EN FERME

PN : **47kg - estimé**  
GMQ 0-120 jrs : **1467g/j**  
GMQ P1-déb. contrôles : **1393g/j**  
Âge à P1 : **67 jrs**  
PAT à 210 jrs : **362kg**

### PERFORMANCES EN STATION

Poids fin le 12/12/2017 : **620.0kg**  
GMQ en contrôle : **1167g/j**  
PAT à 400 jrs : **596kg**  
Ouv. pelvienne : **110% série**

### Evaluation génétique en station

### QM génomiques

CRse	DMse	DSse	IMOCR	OPse	AFse	QRse	FN	AV	AL
95	111	110	108	103	104	110	3	9	9
0.36	0.41	0.42	0.39	0.34	0.34	0.34			

2ème fils de JORI RJ, MAGICIEN possède de très bonnes largeurs de dessus, un bon bassin et de bonnes qualités de race.

Points forts génomiques: **FO 10**    **AV 9**    **AL 9**

**IBOVAL**  
génomique  
calcul 12/17

IFNAIS	CRsev	DMsev	DSsev	FOSsev	ISEVR	AVel	Alait	MERPsev	IVMAT	ICRCjbf
96	=	+	+++	-	++	+	+	++	+++	=
0,57										

N° 399 Case F03  
FR 1940113302  
né le 17/10/2016

# N65

## GAEC LEIGNAC (19)

Qualification : RJ

### HIPO MN-RRE VS

FR4004320956  
naiseur : GAEC LARTIGUE (40)

ABOT MN-RRE VS  
EARL DE COURBRIER (72)

DORADE-RR  
GAEC LARTIGUE (40)

SANDRE-RR VS  
GAEC DE L'ELEVAGE TOURNIER (16)  
ORGE-RR  
EARL DE COURBRIER (72)

BRESIL-RJ  
GAEC BERNARD (42)

TORTIE-TA PS  
GAEC LARTIGUE (40)

IFNAIS	CRsev	DMsev	DSsev	FOSsev	ISEVR	AVel	ALait	IVMAT
94	113	112	110	97	115	116	97	114
0.93	0.88	0.80	0.86	0.74	0.85	0.40	0.42	0.56

Base ref : LI.PF.17.1

### FLAVIE-RR

FR1933471023  
naiseur : GAEC LEIGNAC (19)

TOPTORO-RRE JB  
EARL DE LA COLOMBIERE (81)

BISCOTE141-TA PS  
GAEC LEIGNAC (19)

NELOMBO-RRE JB  
M GUIMONTHEIL JEAN-MICHEL (12)  
LAROUSSE-RRE  
EARL DE LA COLOMBIERE (81)

UTRILLO-TA PS  
M GARDETTE PIERRE (19)

IFNAIS	CRsev	DMsev	DSsev	FOSsev	ISEVR	AVel	ALait	IVMAT
98	105	107	109	97	107	94	98	105
0.59	0.54	0.54	0.62	0.48	0.54	0.31	0.39	0.52

Base ref : LI.PF.17.1

Âge 1er vêlage : 37 mois - IVV (nb) : 358 j (6)

Morpho : 102 ISU : 106

### PERFORMANCES EN FERME

PN : 46kg - estimé  
GMQ 0-120 jrs : 1150g/j  
GMQ P1-déb. contrôles : 1615g/j  
Âge à P1 : 106 jrs  
PAT à 210 jrs : 361kg

### PERFORMANCES EN STATION

Poids fin le 12/12/2017 : 611.0kg  
GMQ en contrôle : 964g/j  
PAT à 400 jrs : 591kg  
Ouv. pelvienne : 117% série



### Evaluation génétique en station

### QM génomiques

CRse	DMse	DSse	IMOCR	OPse	AFse	QRse	FN	AV	AL
98	105	107	103	114	98	101	3	6	3
0.38	0.44	0.45	0.41	0.37	0.37	0.37			

Fils d'HIPO MN, N65 possède de très bonnes épaisseurs musculaires dans son dos et dans son très bon quartier arrière. Jeune reproducteur complet avec une belle finesse d'os.

Points forts génomiques: **CR 9** **DS 8** **CR 7**

**IBOVAL**  
génomique  
calcul 12/17

IFNAIS	CRsev	DMsev	DSsev	FOSsev	ISEVR	AVel	ALait	MERPsev	IVMAT	ICRCjbf	CONFjbf
=	+	+	=	=	++	=	=	+	++	+	=

N° 418 Case F03  
FR 1939133623  
né le 22/10/2016

# MARMOT

## GAEC DE QUEYROL-BITARELLE (19)

Qualification : RJ

### INDECIS-TabsPS

FR1937312324  
naiseur : EARL BROS (19)

FUSCHIA-RRE VS  
MME MARTINIE JOELLE (19)

CARLINE-TA PS  
M GAEC BROS (19)

VERCORS-RRE VS  
M MARTINIE ALAIN (19)

TULIPE-RRE  
M MARTINIE ALAIN (19)

UNISSON-TabsPS  
GAEC CAMUS PERE ET FILS (87)

IFNAIS	CRsev	DMsev	DSsev	FOSsev	ISEVR	IVMAT
90	111	110	111	105	111	109
0.87	0.82	0.72	0.80	0.64	0.78	0.45

Base ref : LI.PF.17.1

### GALA-TA PS

FR1934900014  
naiseur : GAEC DE QUEYROL-BITARELLE (19)

URVILLE-RRE M  
M SCEA GILLES DUMOND (19)

VENUS-TA PS  
GAEC DE QUEYROL-BITARELLE (19)

SCAPIN-RR VS  
EARL BROUSSAUD (23)

OXANE 142-RRE  
M SCEA GILLES DUMOND (19)

IFNAIS	CRsev	DMsev	DSsev	FOSsev	ISEVR	AVel	ALait	IVMAT
94	103	107	101	92	104	95	103	107
0.57	0.52	0.50	0.57	0.45	0.51	0.35	0.37	0.48

Base ref : LI.PF.17.1

Âge 1er vêlage : 36 mois - IVV (nb) : 392 j (4)  
Morpho : 108 ISU : 110

### PERFORMANCES EN FERME

PN : 46kg - estimé  
GMQ 0-120 jrs : 1175g/j  
GMQ P1-déb. contrôles : 1328g/j  
Âge à P1 : 30 jrs  
PAT à 210 jrs : 354kg

### PERFORMANCES EN STATION

Poids fin le 12/12/2017 : 583.0kg  
GMQ en contrôle : 1202g/j  
PAT à 400 jrs : 564kg  
Ouv. pelvienne : 89% série



### Evaluation génétique en station

### QM génomiques

CRse	DMse	DSse	IMOCR	OPse	AFse	QRse	FN	AV	AL
104	113	103	109	92	96	94	1	4	1
0.34	0.38	0.39	0.37	0.31	0.31	0.31			

Jeune reproducteur de type mixte, très tendu dans son dessus, épais dans son filet avec un bon quartier arrière.

Points forts génomiques: **CR 10** **CR 9** **DS 7**

**IBOVAL**  
génomique  
calcul 12/17

IFNAIS	CRsev	DMsev	DSsev	FOSsev	ISEVR	AVel	ALait	MERPsev	IVMAT	ICRCjbf	CONFjbf	IABjbf
88	+++	++	++	-	+++	=	=	++	+++	++	=	++
0,57												



N° 421 Case F02  
FR 3716017034  
né le 23/10/2016

# MOKA

BROSSILLON JEAN-PHILIPPE (37)

Race pure - s/s-cl. 1 Qualification : **RJ**



**IGOR-RJ**

FR1214136479

naissseur : M AUSTRUY SERGE (12)

ABOT MN-RRE VS  
EARL DE COURBRIER (72)

EMERAUDE-RRE  
M AUSTRUY SERGE (12)

SANDRE-RR VS  
GAEC DE L'ELEVAGE TOURNIER (16)  
ORGE-RR  
EARL DE COURBRIER (72)

COLUCHE-RJ  
GAEC LAUNAY (35)

BEAUTE -TA PS  
M AUSTRUY SERGE (12)

BAMBINO-RR VS  
M GOURSOLAS STEPHANE (19)

COSETTE-RRE  
M BOURDIER FRANCOIS (23)

PARADIS-RJ  
M CORBEL (22)

NERVURE-RR  
GAEC BROSSILLON-  
CHAUMET (37)

IFNAIS

92

0.85

Base ref : LI.PF.17.1

**FRAMBOISE-RR**

FR3716011045

naissseur : M BROSSILLON (37)

MAS DU CLO-RRE M  
M BOURDIER FRANCOIS (23)

AMBOISE-TA PS  
M BROSSILLON (37)

IFNAIS CRsev DMsev DSsev FOSsev ISEVR Avel ALait IVMAT

94 112 109 104 99 112 102 94 107

0.60 0.56 0.55 0.62 0.49 0.56 0.39 0.42 0.52

Base ref : LI.PF.17.1

Age 1er vêlage : 29 mois - IVV (nb) : 375 j (6)

Morpho : 108 ISU : 110

## PERFORMANCES EN FERME

PN : 45kg - estimé

GMQ 0-120 jrs : 1192g/j

GMQ P1-déb. contrôles : 1428g/j

Age à P1 : 39 jrs

PAT à 210 jrs : 349kg

## PERFORMANCES EN STATION

Poids fin le 12/12/2017 : 599.0kg

GMQ en contrôle : 1060g/j

PAT à 400 jrs : 583kg

Ouv. pelvienne : 110% série

## Evaluation génétique en station

## QM génomiques

CRse	DMse	DSse	IMOCR	OPse	AFse	QRse	FN	AV	AL
107	110	108	110	107	91	109	3	9	6
0.36	0.42	0.43	0.39	0.35	0.35	0.35			

Jeune mâle harmonieux, profond, large et épais dans son dessus avec un très bon quartier arrière.

Points forts génomiques: **CR 9** **CR 9** **AV 9**

**IBOVAL**  
génomique  
calcul 12/17

IFNAIS	CRsev	DMsev	DSsev	FOSsev	ISEVR	Avel	ALait	MERPsev	IVMAT	ICRCjbf	CONFjbf	IABjbf
95	++	=	+++	=	+	+++	=	+	=	++	=	++
0,57												

N° 422 Case F02  
FR 3716017035  
né le 23/10/2016

# MENHIR

BROSSILLON JEAN-PHILIPPE (37)

Qualification : **RJ**



Velage +  
**AV**

**FANTASIO-RRE VS**

FR3716011046

naissseur : M BROSSILLON (37)

DARD-TabsPS  
M BROSSILLON (37)

BALTIC-RRE  
M BROSSILLON (37)

ARTABAN-RJ  
M BOURDIER FRANCOIS (23)

VENDOME-RRE  
GAEC BROSSILLON-CHAUMET (37)

SAPRISTI-TA PS  
GAEC NEDELEC-PINON (37)

IFNAIS CRsev DMsev DSsev FOSsev ISEVR IVMAT

112 106 106 110 99 115 113

0.94 0.92 0.87 0.91 0.81 0.90 0.54

Base ref : LI.PF.17.1

**DAMOISELLE-RRE**

FR3716017861

naissseur : M BROSSILLON (37)

ALCAPONE-RR VS  
SARL MERCIER PERE & FILS (16)

ROMAINE-RRE  
GAEC BROSSILLON-CHAUMET (37)

MARTINIQUE -RR  
GAEC BROSSILLON-CHAUMET (37)

SHOW-TabsPS  
SA DOMAINE DES ETANGS (16)

ROSALIE-RRE  
AUTR LYCEE AGRICOLE (16)

ELEAZAR-RRE M  
M CHATEIL JACKY (19)

IFNAIS CRsev DMsev DSsev FOSsev ISEVR Avel ALait IVMAT

101 115 99 113 82 111 113 102 113

0.65 0.61 0.59 0.65 0.53 0.60 0.30 0.41 0.52

Base ref : LI.PF.17.1

Age 1er vêlage : 31 mois - IVV (nb) : 367 j (7)

Morpho : 118 ISU : 120

## PERFORMANCES EN FERME

PN : 48kg - estimé

GMQ 0-120 jrs : 1225g/j

GMQ P1-déb. contrôles : 1264g/j

Age à P1 : 39 jrs

PAT à 210 jrs : 338kg

## PERFORMANCES EN STATION

Poids fin le 12/12/2017 : 587.0kg

GMQ en contrôle : 1464g/j

PAT à 400 jrs : 565kg

Ouv. pelvienne : 82% série

## Evaluation génétique en station

## QM génomiques

CRse	DMse	DSse	IMOCR	OPse	AFse	QRse	FN	AV	AL
111	101	117	114	101	106	117	3	10+	7
0.40	0.45	0.45	0.42	0.37	0.37	0.37		TOP 5%	

Taureau de type mixte viande complet, large et épais dans son dessus, avec un bassin bien ouvert et racé.

Points forts génomiques: **AV 10+** **CR 9** **CR 9**

**IBOVAL**  
génomique  
calcul 12/17

IFNAIS	CRsev	DMsev	DSsev	FOSsev	ISEVR	Avel	ALait	MERPsev	IVMAT	ICRCjbf	CONFjbf
97	+++	++	+++	---	+++	+++	=	+++	+++	+++	=
0,59											

N° **433** Case **F02**  
FR 7938571800  
né le 25/10/2016

# MABROUK

## EARL BRUNEAU-MARTIN (79)

Qualification : **RJ**



**ILEMIS-RR VS**  
FR8719292933

naissieur : M MARCHIVE DANIEL (87)

GALLAS-TabsPS  
MME MARTINIE JOELLE (19)

EPINNE-RR  
M MARCHIVE DANIEL (87)

VERCORS-RRE VS  
M MARTINIE ALAIN (19)

ANITA-RR  
M MARTINIE ALAIN (19)

ROESTI-RRE QM  
SCEA DU BUISSON (24)

IFNAIS	CRsev	DMsev	DSsev	FOSsev	ISEVR	AVel	ALait	IVMAT
97	112	117	104	94	118	104	92	111
0.90	0.82	0.71	0.79	0.64	0.78	0.34	0.32	0.48

Base ref : LI.PF.17.1

**HACHURE-TA PS**  
FR7938571300

naissieur : EARL BRUNEAU-MARTIN (79)

VETIVER MN-RRE VS  
M BOURDIER FRANCOIS (23)

EMOTIVE-RR  
EARL BRUNEAU-MARTIN (79)

ANDIA -TA PS  
M MARCHIVE DANIEL (87)

SOLIDE-RR VS  
GAEC DE L'ELEVAGE TOURNIER (16)

ORTIE-RRE  
M BOURDIER FRANCOIS (23)

IFNAIS	CRsev	DMsev	DSsev	FOSsev	ISEVR	AVel	ALait	IVMAT
94	102	96	111	92	97	106	102	101
0.56	0.51	0.49	0.55	0.44	0.50	0.35	0.37	0.47

Base ref : LI.PF.17.1

Âge 1er vêlage : 36 mois - IVV (nb) : 383 j (3)

Morpho : **102** ISU : **103**

### PERFORMANCES EN FERME

PN : **53kg - calculé**

GMQ 0-120 jrs : **1200g/j**

GMQ P1-déb. contrôles : **1347g/j**

Âge à P1 : **52 jrs**

PAT à 210 jrs : **319kg**

### PERFORMANCES EN STATION

Poids fin le 12/12/2017 : **591.0kg**

GMQ en contrôle : **1262g/j**

PAT à 400 jrs : **575kg**

Ouv. pelvienne : **99% série**

### Evaluation génétique en station

### QM génomiques

CRse	DMse	DSse	IMOCR	OPse	AFse	QRse	FN	AV	AL
106	102	108	104	97	110	93	4	7	7
0.36	0.41	0.42	0.39	0.34	0.34	0.34			

Jeune taureau doté d'une très bonne rectitude, d'une belle attache d'épaule, d'une cuisse bien descendue et d'un bassin ouvert. Très bonnes aptitudes maternelles.

Points forts génomiques : **CR 9** **CR 8** **AV 7**

**IBOVAL**  
génomique  
calcul 12/17

IFNAIS	CRsev	DMsev	DSsev	FOSsev	ISEVR	AVel	ALait	MERPsev	IVMAT	ICRCjbf	CONFjbf
86	+	+	+	=	+	++	=	=	+	+++	=
0,57											

N° **436** Case **F01**  
FR 1537004842  
né le 26/10/2016

# MAMELUK

## GAEC LAMOURE (15)

Qualification : **RJ**



**JALON-TA PS**  
FR1215006136

naissieur : GAEC ROUCHES (12)

COLUCHE-RJ  
GAEC LAUNAY (35)

DELICATE-RRE  
GAEC ROUCHES (12)

TURBOT-RR VS  
M CHATEIL JACKY (19)

ROSETTE-TA PS  
GAEC LAUNAY (35)

VEINARD-RJ  
SARL MERCIER PERE & FILS (16)

ROCAILLE -RR  
GAEC ROUCHES (12)

**HANCHE-TA PS**  
FR1533010037

naissieur : GAEC LAMOURE (15)

BENGALI-TabsPS  
GAEC PIMPIN FRERES (87)

VENDOME-TI PS  
GAEC LAMOURE (15)

PRODIGE-TA PS  
GAEC MANAUD-GIROUX (87)

LOULOUTTE-TA PS  
GAEC PIMPIN FRERES (87)

REMUS-RJ  
SA DOMAINE DES ETANGS (16)

IFNAIS	CRsev	DMsev	DSsev	FOSsev	ISEVR	AVel	ALait	IVMAT
98	94	91	109	99	91	106	104	94
0.51	0.42	0.42	0.49	0.37	0.43	0.21	0.29	0.40

Base ref : LI.PF.17.1

Âge 1er vêlage : 36 mois - IVV (nb) : 399 j (3)

Morpho : **89** ISU : **90**

### PERFORMANCES EN FERME

PN : **53kg - calculé**

GMQ 0-120 jrs : **1233g/j**

GMQ P1-déb. contrôles : **1433g/j**

Âge à P1 : **83 jrs**

PAT à 210 jrs : **327kg**

### PERFORMANCES EN STATION

Poids fin le 12/12/2017 : **604.0kg**

GMQ en contrôle : **1131g/j**

PAT à 400 jrs : **590kg**

Ouv. pelvienne : **92% série**

### Evaluation génétique en station

### QM génomiques

CRse	DMse	DSse	IMOCR	OPse	AFse	QRse	FN	AV	AL
105	95	119	101	101	104	117	2	10	4
0.30	0.36	0.37	0.33	0.30	0.30	0.30		TOP 10%	

Animal très long avec beaucoup de puissance et un bassin très ouvert.

Points forts génomiques : **AV 10** **CR 9** **DS 9**

**IBOVAL**  
génomique  
calcul 12/17

IFNAIS	CRsev	DMsev	DSsev	FOSsev	ISEVR	AVel	ALait	MERPsev	IVMAT	ICRCjbf
79	+++	--	+++	-	=	+++	=	+++	+	+++
0,54										



N° 437 Case F02  
FR 2424376478  
né le 26/10/2016

# MALBEC

## ROUBINET MARIE-JOELLE (24)

Qualification : RJ



**ELOGE-TabsPS**  
FR2350866286

naissur : M PEYROT DANIEL (23)

**BRASSEUR-TA PS**  
EARL BROUSSAUD (23)

**ACTION-RRE**  
M PEYROT DANIEL (23)

**UDIN-RR VS**  
GAEC DESSALAS BENOIT DENIS (16)  
**TITOUNE-TA PS**  
EARL BROUSSAUD (23)

**TOURBILLON-RR VS**  
M BOURDIER FRANCOIS (23)

**MOISSON -RRE**  
M PEYROT DANIEL (23)

IFNAIS	CRsev	DMsev	DSsev	FOSsev	ISEVR	IVMAT
111	93	103	93	105	102	106
0.89	0.83	0.75	0.82	0.68	0.80	0.48

Base ref : LI.PF.17.1

**USANT-RJ**  
M JABOUILLE (16)

**ULNA-TA PS**  
EARL DU PATURAL (54)

**GIROFLEE-RR**  
FR2424561335

naissur : MME ROUBINET MARIE JOELLE (24)

**CESAR-TA PS**  
EARL DU PATURAL (54)

**VENUS-TA PS**  
MME ROUBINET MARIE JOELLE (24)

**SCOTT-RJ**  
M REPLINGER DOMINIQUE (57)

**HIRONDELLE-TA PS**  
MME ROUBINET MARIE JOELLE (24)

IFNAIS	CRsev	DMsev	DSsev	FOSsev	ISEVR	AVel	ALait	IVMAT
94	95	95	98	95	90	106	110	101
0.50	0.44	0.42	0.48	0.36	0.43	0.20	0.24	0.35

Base ref : LI.PF.17.1      Âge 1er vêlage : 36 mois - IVV (nb) : 377 j (4)

Morpho : 115    ISU : 109

### Evaluation génétique en station

### QM génomiques

CRse	DMse	DSse	IMOCR	OPse	AFse	QRse	FN	AV	AL
96	105	105	103	96	105	110	8	5	9
0.34	0.39	0.40	0.37	0.32	0.32	0.32			

Jeune reproducteur très complet long et tendu, blond avec un excellent quartier arrière.

Points forts génomiques: **AL 9**    **FN 8**    **AV 5**

### PERFORMANCES EN FERME

### PERFORMANCES EN STATION

PN : 45kg - pesé  
GMQ 0-120 jrs : 1483g/j  
GMQ P1-déb. contrôles : 1427g/j  
Âge à P1 : 96 jrs  
PAT à 210 jrs : 375kg

Poids fin le 12/12/2017 : 619.0kg  
GMQ en contrôle : 1262g/j  
PAT à 400 jrs : 604kg  
Ouv. pelvienne : 95% série

**IBOVAL**  
génomique  
calcul 12/17

IFNAIS	CRsev	DMsev	DSsev	FOSsev	ISEVR	AVel	ALait	MERPsev	IVMAT	ICRCjbf
=	-	=	--	=	-	=	+	=	=	=

N° 438 Case F01  
FR 8705962363  
né le 26/10/2016

# MICHELIN

## THIMONNIER LILIANE (87)

Qualification : RJ



**BAGGIO-RRE VS**  
FR5454714191

naissur : EARL DOMAINE SAINT ELEVERT (54)

**SERGEANT-RJ**  
EARL BERNARD (86)

**UDINE-RRE**  
EARL DOMAINE SAINT ELEVERT (54)

**NEWMAN-RR VS**  
M CALMELLY PIERRE (12)

**MARJOLAINE-RR**  
EARL BERNARD (86)

**RAMSES-TA PS**  
M GARDETTE PIERRE (19)

**REBECA -TA PS**  
EARL DOMAINE SAINT ELEVERT (54)

IFNAIS	CRsev	DMsev	DSsev	FOSsev	ISEVR	AVel	ALait	IVMAT
104	118	120	102	72	127	97	113	137
0.95	0.94	0.91	0.93	0.87	0.92	0.49	0.71	0.79

Base ref : LI.PF.17.1

**REVE-RR VS**  
M EARL J-PIERRE CHAMPEVAL (19)

**TOPAZE-TA PS**  
GAEC LAGAUTRIERE (36)

**ETRILLE-TA PS**  
FR8705961608

naissur : MME THIMONNIER LILIANE (87)

**BEGONIA-TA PS**  
GAEC GAEC LAGAUTRIERE (36)

**PUCE-TA PS**  
MME THIMONNIER LILIANE (87)

**NUAGE-TabsPS**  
EARL MARTIN GUERRE (36)

**NAOMI-RR**  
M BRIGAND MICHEL (23)

IFNAIS	CRsev	DMsev	DSsev	FOSsev	ISEVR	AVel	ALait	IVMAT
98	102	111	101	100	107	108	94	102
0.58	0.50	0.51	0.59	0.45	0.51	0.25	0.35	0.49

Base ref : LI.PF.17.1      Âge 1er vêlage : 30 mois - IVV (nb) : 380 j (7)

Morpho : 96    ISU : 100

### Evaluation génétique en station

### QM génomiques

CRse	DMse	DSse	IMOCR	OPse	AFse	QRse	FN	AV	AL
114	121	102	123	91	104	100	7	6	10
0.39	0.45	0.45	0.42	0.35	0.37	0.37			TOP 10%

Fils de l'illustre BAGGIO RRE, MICHELIN est harmonieux, avec un bon dessus, un bassin long et ouvert et une cuisse bien dessinée.

Points forts génomiques: **CR 10**    **AL 10**    **CR 8**

### PERFORMANCES EN FERME

### PERFORMANCES EN STATION

PN : 46kg - pesé  
GMQ 0-120 jrs : 1467g/j  
GMQ P1-déb. contrôles : 1445g/j  
Âge à P1 : 65 jrs  
PAT à 210 jrs : 373kg

Poids fin le 12/12/2017 : 616.0kg  
GMQ en contrôle : 1155g/j  
PAT à 400 jrs : 602kg  
Ouv. pelvienne : 97% série

**IBOVAL**  
génomique  
calcul 12/17

IFNAIS	CRsev	DMsev	DSsev	FOSsev	ISEVR	AVel	ALait	MERPsev	IVMAT	ICRCjbf	CONFjbf
102	++	+++	+	---	+++	=	=	++	+++	+++	++
0,57											

N° **455** Case **F01**  
FR 1537103662  
né le 01/11/2016

# MECENE

## GAEC DE LA MARGERIDE (15)

Qualification : **RJ**



**JULIO-TA PS**  
FR4314014728  
naissur : EARL CUBIZOLLES (43)

FRISKIE-RR VS  
GAEC DU MAZUC (15)

FIFILLE-RRE  
M CUBIZOLLES GILLES (43)

DANOIS-TabsPS  
M ZERGER EMMANUEL (87)

TAQUINE-RRE  
GAEC DU MAZUC (15)

BARON-TA PS  
GAEC CAMUS-HUBERSON (87)

CANETTE -RRE  
M CUBIZOLLES GILLES (43)

IFNAIS

**94**

0.82

Base ref : LI.PF.17.1

**FICELLE-RR**  
FR1531347529  
naissur : EARL DE LA MARGERIDE (15)

UT-MAJEUR-RRE M  
EARL VIGNOBLES TREJAUT (33)

ANITA-RR  
EARL DE LA MARGERIDE (15)

MOZART-RRE QM  
M GAEC CHAVASTELON (19)

OFFRANDE-RRE  
EARL VIGNOBLES TREJAUT (33)

NEUF-RRE M  
EARL DE LA VILLE ES  
BRUYERES (22)

TORNADE-RR  
M JULIEN BERNARD (15)

IFNAIS CRsev DMsev DSsev FOSsev ISEVR Avel Alait IVMAT

**93 104 108 96 92 104 101 100 106**

0.58 0.53 0.52 0.59 0.47 0.53 0.34 0.39 0.50

Base ref : LI.PF.17.1

Âge 1er vêlage : 35 mois - IVV (nb) : 379 j (5)

**Morpho : 103 ISU : 107**

### PERFORMANCES EN FERME

PN : **43kg - estimé**

GMQ 0-120 jrs : **1425g/j**

GMQ P1-déb. contrôles : **1376g/j**

Âge à P1 : **48 jrs**

PAT à 210 jrs : **340kg**

### PERFORMANCES EN STATION

Poids fin le 12/12/2017 : **589.0kg**

GMQ en contrôle : **1202g/j**

PAT à 400 jrs : **582kg**

Ouv. pelvienne : **84% série**

### Evaluation génétique en station

### QM génomiques

CRse	DMse	DSse	IMOCR	OPse	AFse	QRse	FN	AV	AL
<b>108</b>	<b>110</b>	<b>95</b>	<b>107</b>	<b>90</b>	<b>108</b>	<b>106</b>	<b>4</b>	<b>6</b>	<b>8</b>
0.32	0.37	0.38	0.35	0.30	0.30	0.30			

Mâle de type mixte viande, très épais dans son dessus et dans son arrière main, très bon quartier arrière. De la croissance, du muscle et du lait.

Points forts génomiques : **CR 10 DS 8 AL 8**

**IBOVAL**  
génomique  
calcul 12/17

IFNAIS	CRsev	DMsev	DSsev	FOSsev	ISEVR	Avel	Alait	MERPsev	IVMAT	ICRCjbf
<b>93</b>	<b>++</b>	<b>=</b>	<b>+</b>	<b>--</b>	<b>++</b>	<b>=</b>	<b>=</b>	<b>++</b>	<b>+++</b>	<b>+++</b>
0,56										

N° **456** Case **F01**  
FR 8160077542  
né le 01/11/2016

# MISTRAL

## EARL BOSCH PATRICK (81)

Qualification : **RJ**



**HENZO 8076-RJ**  
FR1936113444  
naissur : SCEA BOURNAZEL JEAN  
CLAUDE (19)

DAHLIA-RJ  
EARL DOMAINE SAINT  
ELEVET (54)

VUE8076-TA PS  
SCEA BOURNAZEL JEAN  
CLAUDE (19)

NEUF-RRE M  
EARL DE LA VILLE ES  
BRUYERES (22)

BARBOUILLE-TA PS  
EARL DOMAINE SAINT ELEVET  
(54)

NEPTUNE-TabsPS  
MME DOULCET MARCELLE (19)

IFNAIS CRsev DMsev DSsev FOSsev ISEVR IVMAT

**93 103 97 123 85 100 98**

0.89 0.81 0.69 0.77 0.61 0.77 0.45

Base ref : LI.PF.17.1

**FLORALIES-TA PS**  
FR8128101190  
naissur : EARL BOSCH PATRICK (81)

BN-TA PS  
GAEC BOSCH ET DAVY (81)

CLIO-TA PS  
EARL BOSCH PATRICK (81)

NASA-TA PS  
M BOURNAZEL OLIVIER (19)

ROUSEILHOU-RRE M  
M BETIRAC GEORGES (09)

ROSALIE-RRE  
GAEC BOSCH (81)

NOVILLO-RR VS  
GAEC DE LA PORCELAINE  
(FAUCHARD) (86)

REGINE-TA PS  
GAEC BOSCH (81)

IFNAIS CRsev DMsev DSsev FOSsev ISEVR Avel Alait IVMAT

**90 112 99 107 108 104 107 95 103**

0.51 0.46 0.44 0.51 0.37 0.45 0.22 0.29 0.41

Base ref : LI.PF.17.1

Âge 1er vêlage : 36 mois - IVV (nb) : 350 j (5)

**Morpho : 120 ISU : 114**

### PERFORMANCES EN FERME

PN : **52kg - pesé**

GMQ 0-120 jrs : **1375g/j**

GMQ P1-déb. contrôles : **1524g/j**

Âge à P1 : **70 jrs**

PAT à 210 jrs : **370kg**

### PERFORMANCES EN STATION

Poids fin le 12/12/2017 : **637.0kg**

GMQ en contrôle : **1333g/j**

PAT à 400 jrs : **629kg**

Ouv. pelvienne : **88% série**

### Evaluation génétique en station

### QM génomiques

CRse	DMse	DSse	IMOCR	OPse	AFse	QRse	FN	AV	AL
<b>110</b>	<b>104</b>	<b>124</b>	<b>111</b>	<b>92</b>	<b>104</b>	<b>107</b>	<b>1</b>	<b>7</b>	<b>5</b>
0.36	0.41	0.42	0.39	0.35	0.35	0.35			

Jeune taureau volumineux, long de corps avec une cuisse bien descendue et un bassin ouvert.

Points forts génomiques : **CR 7 CR 7 DS 7**

**IBOVAL**  
génomique  
calcul 12/17

IFNAIS	CRsev	DMsev	DSsev	FOSsev	ISEVR	Avel	Alait	MERPsev	IVMAT	ICRCjbf
<b>75</b>	<b>+++</b>	<b>=</b>	<b>+++</b>	<b>-</b>	<b>=</b>	<b>+++</b>	<b>=</b>	<b>++</b>	<b>+</b>	<b>+++</b>
0,55										



# 1<sup>ER</sup> ASSUREUR DU MONDE AGRICOLE

Groupama, 1<sup>er</sup> réseau\*  
de professionnels sur  
le terrain avec plus  
de 2 000 conseillers  
et experts.

[groupama-agri.fr](http://groupama-agri.fr)

\* Source Groupama 2015  
Caisse Régionale Groupama - Entreprise régie par le Code des assurances et soumise à l'Autorité de Contrôle Prudentiel et de Résolution située 61 rue Talibout 75009 Paris



**Groupama**  
la vraie vie s'assure ici

# NOTES





## **SCHEMA D'INSEMINATION EN RACE LIMOUSINE**

**Nous sommes à votre écoute pour vous  
proposer des taureaux à même de répondre  
à chacun de vos besoins**

13 rue Auguste Comte—CS92092—87070 LIMOGES

Tél 05 55 04 64 00 mail : [crealim@mrsa-limousin.fr](mailto:crealim@mrsa-limousin.fr)

# NOTES



N° 256 Case G10  
FR 7265101661  
né le 21/09/2016

# MEDOC

## LIGNEUL GUILLAUME (72)

Qualification : **Espoir**

Compatible Père en absence de la mère



Velage +  
AV

### IBIS-TA PS

FR7265101246

naissur : M LIGNEUL GUILLAUME (72)

NEUF-RRE M  
EARL DE LA VILLE ES  
BRUYERES (22)

FRAMBOISE-RR  
M LIGNEUL GUILLAUME (72)

CASSIS-RR JB  
M LESBARRERES BERNARD (40)

JUNGLE-RR  
EARL DE LA VILLE ES  
BRUYERES (22)

AVENIR-RR VS  
THOMAS JEAN MARIE (24)

BIQUETTE -TA PS  
EARL DE COURBRIER (72)

PARADIS-RJ  
M CORBEL (22)

OSMINE-RR  
GAEC DE L'ELEVAGE TOURNIER  
(16)

MICMAC MN-RR VS  
M BLONDY JACQUES (87)

### FARDEE-TA PS

FR2244962910

naissur : EARL POUPART GILBERT (22)

SANDRE-RR VS  
GAEC DE L'ELEVAGE  
TOURNIER (16)

SAMBA-TA PS  
EARL POUPART GILBERT (22)

INDIENNE-TA PS  
EARL POUPART GILBERT (22)

IFNAIS CRsev DMsev DSsev FOSsev ISEVR AVel ALait IVMAT

100 100 99 105 103 100 109 102 102  
0.55 0.50 0.50 0.57 0.45 0.50 0.33 0.39 0.49

Base ref : LI.PF.17.1 Âge 1er vêlage : 32 mois - IVV (nb) : 378 j (4)

Morpho : 89 ISU : 97

### PERFORMANCES EN FERME

PN : 42kg - calculé  
GMQ 0-120 jrs : 1417g/j  
GMQ P1-déb. contrôles : 1359g/j  
Âge à P1 : 51 jrs  
PAT à 210 jrs : 349kg

### PERFORMANCES EN STATION

Poids fin le 12/12/2017 : 652.0kg  
GMQ en contrôle : 1131g/j  
PAT à 400 jrs : 599kg  
Ouv. pelvienne : 100% série

### Evaluation génétique en station

CRse DMse DSse IMOCR OPse AFse QRse  
96 91 119 94 98 108 105  
0.32 0.37 0.38 0.35 0.30 0.30 0.30

### QM génomiques

FN AV AL  
3 8 6

Très long de corps avec une bonne rectitude, une très bonne finesse d'os.

Points forts génomiques : DS 8 AV 8 FO 6

IBOVAL  
génomique  
calcul 12/17

IFNAIS	CRsev	DMsev	DSsev	FOSsev	ISEVR	AVel	ALait	MERPsev	IVMAT	ICRCjbf	CONFjbf	IABjbf
88	++	+	++	---	+	+	=	+	+	++	+	++
0,55												

N° 261 Case G10  
FR 1939174625  
né le 22/09/2016

# MOUSTIQUE

## HERLUISON SEVERINE (19)

Qualification : **Espoir**



Velage +  
AV

### GAG-RR VS

FR3716011081

naissur : M BROSSILLON (37)

APACHE MN-RRE VS  
M DESHOULIERES PHILIPPE  
(87)

CITELL-RR  
M BROSSILLON (37)

MUGUET-RR VS  
EARL BONNET GENEVIEVE (87)

LOLITA-RR  
GAEC VAL DU TAURION (87)

PARADIS-RJ  
M CORBEL (22)

IFNAIS CRsev DMsev DSsev FOSsev ISEVR IVMAT

94 101 101 108 78 100 93  
0.92 0.87 0.79 0.85 0.72 0.84 0.52

Base ref : LI.PF.17.1

### DELLA-RRE

FR1933414062

naissur : M MONS JOEL (19)

ON DIT-RRE M  
EARL GAULTIER P&JL (36)

ALTESSE-RR  
M MONS JOEL (19)

INDECIS-RJ  
EARL DE LA VILLE ES  
BRUYERES (22)

FRANCHON-RRE  
EARL GAULTIER P&JL (36)

PARISIEN-RRE VS  
M MAZAUDON GUY (19)

IFNAIS CRsev DMsev DSsev FOSsev ISEVR AVel ALait IVMAT

97 108 94 116 91 103 106 108 111  
0.56 0.52 0.53 0.61 0.48 0.52 0.38 0.40 0.52

Base ref : LI.PF.17.1 Âge 1er vêlage : 35 mois - IVV (nb) : 367 j (7)

Morpho : 110 ISU : 115

### PERFORMANCES EN FERME

PN : 45kg - estimé  
GMQ 0-120 jrs : 1433g/j  
GMQ P1-déb. contrôles : 1326g/j  
Âge à P1 : 104 jrs  
PAT à 210 jrs : 361kg

### PERFORMANCES EN STATION

Poids fin le 12/12/2017 : 659.0kg  
GMQ en contrôle : 1500g/j  
PAT à 400 jrs : 590kg  
Ouv. pelvienne : 102% série

### Evaluation génétique en station

CRse DMse DSse IMOCR OPse AFse QRse  
111 95 115 105 98 105 123  
0.37 0.42 0.43 0.39 0.35 0.35 0.35

### QM génomiques

FN AV AL  
4 10 4  
TOP 10%

Il est volumineux, droit de dos et profond de poitrine. Il possède une très bonne longueur de corps.

Points forts génomiques : AV 10 DS 5 FN 4

IBOVAL  
génomique  
calcul 12/17

IFNAIS	CRsev	DMsev	DSsev	FOSsev	ISEVR	AVel	ALait	MERPsev	IVMAT	ICRCjbf	CONFjbf	IABjbf
92	+++	=	+++	---	++	++	=	++	++	+++	+	+++
0,54												

N° 264 Case G10  
FR 8742552745  
né le 22/09/2016

# MAJOR

## GAEC DECONCHAT-FAURE (87)

Qualification : **Espoir**



**HECTOR-TabsPS**  
FR8700671796  
naissur : GAEC CAMUS PERE ET FILS (87)

**CASANOVA-RR VS**  
M REPLLINGER DOMINIQUE (57)

**CAPUCINE-RR**  
GAEC CAMUS PERE ET FILS (87)

**NEUF-RRE M**  
EARL DE LA VILLE ES  
BRUYERES (22)  
**OMBRELLE-RR**  
GAEC PIMPIN FRERES (87)

**SUISSE B-TabsPS**  
SARL DOMAINE DES FORGES (86)  
**URGELETTE -RRE**  
GAEC CAMUS PERE ET FILS (87)

IFNAIS	CRsev	DMsev	DSsev	FOSsev	ISEVR	IVMAT
93	106	90	111	100	96	95
0.87	0.81	0.73	0.81	0.66	0.78	0.50

Base ref : LI.PF.17.1

**COCARDE-TA PS**  
FR8742551414  
naissur : GAEC DECONCHAT FAURE (87)

**UNIVERSEL-RJ**  
EARL DE MONEDIES (12)

**TORCHE-RR**  
GAEC DECONCHAT FAURE (87)

**ELEAZAR-RRE M**  
M CHATEL JACKY (19)

**NARBONNE-RR**  
EARL DE MONEDIES (12)

**LISERON-RRE VS**  
M LACORRE ALBERT (87)

IFNAIS	CRsev	DMsev	DSsev	FOSsev	ISEVR	AVel	ALait	IVMAT
97	97	99	103	105	96	105	110	106
0.53	0.49	0.52	0.60	0.45	0.50	0.25	0.34	0.50

Base ref : LI.PF.17.1

Âge 1er vêlage : 36 mois - IVV (nb) : 356 j (7)

Morpho : 89 ISU : 100

### PERFORMANCES EN FERME

PN : 52kg - estimé  
GMQ 0-120 jrs : 1200g/j  
GMQ P1-déb. contrôles : 1339g/j  
Âge à P1 : 67 jrs  
PAT à 210 jrs : 316kg

### PERFORMANCES EN STATION

Poids fin le 12/12/2017 : 642.0kg  
GMQ en contrôle : 1452g/j  
PAT à 400 jrs : 575kg  
Ouv. pelvienne : 103% série

### Evaluation génétique en station

### QM génomiques

CRse	DMse	DSse	IMOCR	OPse	AFse	QRse	FN	AV	AL
109	88	109	97	97	108	93	9	6	3
0.34	0.39	0.40	0.36	0.31	0.31	0.31			

Animal long de corps avec une très bonne attache d'épaule, un bassin bien régulier et une bonne finesse d'os.

Points forts génomiques : **FN 9** **FO 9** **DS 7**

IBOVAL génomique calcul 12/17	IFNAIS	CRsev	DMsev	DSsev	FOSsev	ISEVR	AVel	ALait	MERPsev	IVMAT	ICRCjbf	CONFjbf	IABjbf
	96	=	--	+	++	--	=	=	=	--	+	=	=
	0,57												

N° 267 Case G10  
FR 1940046092  
né le 23/09/2016

# MAJOR

## GAEC MESTRE-LALEU (19)

Qualification : **Espoir**



**GENIAL-TabsPS**  
FR1934889414  
naissur : M MAZERBOURG YVES (19)

**ON DIT-RRE M**  
EARL GAULTIER P&JL (36)

**V2438-RRE**  
M MAZERBOURG YVES (19)

**INDECIS-RJ**  
EARL DE LA VILLE ES  
BRUYERES (22)  
**FRANCHON-RRE**  
EARL GAULTIER P&JL (36)

**SERGENT-TabsPS**  
M MAZERBOURG YVES (19)

IFNAIS	CRsev	DMsev	DSsev	FOSsev	ISEVR	IVMAT
95	104	108	101	83	105	110
0.92	0.86	0.78	0.84	0.71	0.83	0.55

Base ref : LI.PF.17.1

**DOROTHEE-TA PS**  
FR1933415450  
naissur : EARL LALEU (19)

**ADOUR-RRE VS**  
M GAEC BOURDARIAS (19)

**ROMANCE-RR**  
M EARL C. & S. LALEU (19)

**MEGANE -TA PS**  
M MAZERBOURG YVES (19)

**OMER MN-RRE VS**  
EARL BETOUILLE (23)

**PARISIENNE-RRE**  
M GAEC BOURDARIAS (19)

IFNAIS	CRsev	DMsev	DSsev	FOSsev	ISEVR	AVel	ALait	IVMAT
100	109	103	98	100	107	107	98	107
0.51	0.46	0.47	0.55	0.40	0.46	0.23	0.31	0.46

Base ref : LI.PF.17.1

Âge 1er vêlage : 35 mois - IVV (nb) : 362 j (7)

Morpho : 86 ISU : 99

### PERFORMANCES EN FERME

PN : 45kg - estimé  
GMQ 0-120 jrs : 1225g/j  
GMQ P1-déb. contrôles : 1414g/j  
Âge à P1 : 11 jrs  
PAT à 210 jrs : 301kg

### PERFORMANCES EN STATION

Poids fin le 12/12/2017 : 649.0kg  
GMQ en contrôle : 1071g/j  
PAT à 400 jrs : 601kg  
Ouv. pelvienne : 112% série

### Evaluation génétique en station

### QM génomiques

CRse	DMse	DSse	IMOCR	OPse	AFse	QRse	FN	AV	AL
100	104	91	99	103	96	90	4	7	2
0.35	0.40	0.41	0.37	0.32	0.32	0.32			

Animal de type mixte viande, MAJOR possède de bonnes épaisseurs musculaires dans son ensemble et un bassin bien ouvert.

Points forts génomiques : **CR 10** **CR 9** **AV 7**

IBOVAL génomique calcul 12/17	IFNAIS	CRsev	DMsev	DSsev	FOSsev	ISEVR	AVel	ALait	MERPsev	IVMAT	ICRCjbf	CONFjbf
	95	+	+	=	--	++	++	=	+	++	+++	++
	0,54											



N° 272 Case G10  
FR 5234621712  
né le 23/09/2016

# MIKADO

POLE ENS AGRI PUBLIC EDGARD PISA (52)

Race pure - s/s-cl. 2

Qualification : **Espoir**



**CN REX PP**  
DE000537864162  
naïsseur :

CN ROY PS  
CN COLA P

REMIX-RRE M  
GAEC DE LA CHAMPAGNE (17)  
CN ELENA  
MOSKITO  
CN CHER

Inscrit en race pure s/s-cl.2

IFNAIS	CRsev	DMsev	DSsev	FOSsev	ISEVR	IVMAT
99	111	116	98	100	117	113
0.95	0.85	0.73	0.81	0.64	0.81	0.38

Base ref : LI.PF.17.1

**JULIETTE-TA RP2**  
FR5706071612  
naïsseur : EARL DES 2 CENSES  
GRANDIDIER (57)

Inscrite en race pure s/s-cl.2

GERA PP  
CHOUPETTE-RRE  
EARL DES 2 CENSES  
GRANDIDIER (57)

OTAN-RJ  
M HARAS NATIONAL DE  
POMPADOUR (19)  
TOINETTE-TA PS  
EARL DES 2 CENSES  
GRANDIDIER (57)

IFNAIS	CRsev	DMsev	DSsev	FOSsev	ISEVR	AVel	ALait	IVMAT
98	106	100	103	101	103	111	100	105
0.48	0.40	0.34	0.42	0.28	0.38	0.18	0.16	0.26

Base ref : LI.PF.17.1

Âge 1er vêlage : 38 mois

Morpho : 115 ISU : 112

## PERFORMANCES EN FERME

PN : 47kg - estimé  
GMQ 0-120 jrs : 1258g/j  
GMQ P1-déb. contrôles : 1243g/j  
Âge à P1 : 118 jrs  
PAT à 210 jrs : 333kg

## PERFORMANCES EN STATION

Poids fin le 12/12/2017 : 624.0kg  
GMQ en contrôle : 1512g/j  
PAT à 400 jrs : 556kg  
Ouv. pelvienne : 111% série

Porteur hétérozygote du gène sans corne

### Evaluation génétique en station

### QM génomiques

CRse	DMse	DSse	IMOCR	OPse	AFse	QRse	FN	AV	AL
113	98	94	102	106	98	104	6	4	8
0.37	0.40	0.42	0.40	0.32	0.32	0.32			

Jeune taureau génétiquement sans corne, il est d'un type mixte avec un bassin bien ouvert aux hanches et trochanters avec de bonnes qualités de race.

Points forts génomiques: **CR 8 AL 8 FN 6**

**IBOVAL**  
génomique  
calcul 12/17

IFNAIS	CRsev	DMsev	DSsev	FOSsev	ISEVR	MERPsev	IVMAT	ICRCjbf
-	++	+	=	=	++	++	+++	+++

N° 273 Case G10  
FR 1939190488  
né le 24/09/2016

# MANGO

GAEC BOURBOULOUX (19)

Qualification : **Espoir**



**JERICHO-TabsPS**  
FR1627497677  
naïsseur : GAEC DESSALAS BENOIT  
DENIS (16)

FAINEANT-TA PS  
EARL DE LOUVROIS LEROY (57)  
THUNE-RRE  
GAEC DESSALAS BENOIT  
DENIS (16)

ULRICH-RRE VS  
M LEMESLE LUCIEN (49)  
USURE-TA PS  
EARL DE LOUVROIS LEROY (57)  
OTAN-RJ  
M HARAS NATIONAL DE  
POMPADOUR (19)  
HUNE-RR  
M DAVY (29)

**BYZANCE-TA PS**  
FR1932291236  
naïsseur : GAEC DE BOURBOULOUX (19)

TALONIER-TabsPS  
GAEC DESSALAS BENOIT  
DENIS (16)  
TEMPETE-TA PS  
GAEC DE BOURBOULOUX (19)

PARADIS-RJ  
M CORBEL (22)  
MUSCADINE-RR  
GAEC DESSALAS BENOIT DENIS (16)  
OLIVIER-RR VS  
GAEC DE BOURBOULOUX (19)

IFNAIS	CRsev	DMsev	DSsev	FOSsev	ISEVR	AVel	ALait	IVMAT
95	106	87	110	94	95	105	107	104
0.59	0.54	0.55	0.64	0.49	0.54	0.29	0.40	0.54

Base ref : LI.PF.17.1

Âge 1er vêlage : 35 mois - IVV (nb) : 360 j (10)

Morpho : 102 ISU : 105

## PERFORMANCES EN FERME

PN : 54kg - estimé  
GMQ 0-120 jrs : 1342g/j  
GMQ P1-déb. contrôles : 1451g/j  
Âge à P1 : 83 jrs  
PAT à 210 jrs : 341kg

## PERFORMANCES EN STATION

Poids fin le 12/12/2017 : 687.0kg  
GMQ en contrôle : 1393g/j  
PAT à 400 jrs : 626kg  
Ouv. pelvienne : 102% série

### Evaluation génétique en station

### QM génomiques

CRse	DMse	DSse	IMOCR	OPse	AFse	QRse	FN	AV	AL
107	82	123	94	100	91	104	1	10	5
0.32	0.37	0.38	0.35	0.30	0.30	0.30		TOP 10%	

Jeune taureau de type mixte, profond de poitrine avec de bonnes longueurs de corps et de bassin. Bassin régulier.

Points forts génomiques: **DS 10+ CR 10 AV 10**

**IBOVAL**  
génomique  
calcul 12/17

IFNAIS	CRsev	DMsev	DSsev	FOSsev	ISEVR	AVel	ALait	MERPsev	IVMAT	ICRCjbf	CONFjbf
81	+++	-	+++	--	=	+++	=	+++	++	+++	--
0,57											

N° 275 Case G09  
FR 1940122724  
né le 24/09/2016

# MALABAR

## SCEA CHATEIL (19)

Qualification : **Espoir**



**IBRIDE-TA PS**  
FR1937363121

naissreur : GAEC DE BOURBOULOUX (19)

FABIAN-TA PS  
GAEC DE BOURBOULOUX (19)

VIVETTE-TA PS  
GAEC DE BOURBOULOUX (19)

CASSIS-TA PS  
GAEC DE BOURBOULOUX (19)

CATHY-TA RP1  
GAEC DE BOURBOULOUX (19)

TALONIER-TabsPS  
GAEC DESSALAS BENOIT DENIS (16)

LORETTE -TA PS  
GAEC DE BOURBOULOUX (19)

**DANIELA-TA PS**  
FR1933029754

naissreur : M CHATEIL JACKY (19)

ARTHUR-RRE VS  
M CHATEIL JACKY (19)

AFRICA-TA PS  
M CHATEIL JACKY (19)

NEUF-RRE M  
EARL DE LA VILLE ES BRUYERES (22)

SALOME-TA PS  
M CHATEIL JACKY (19)

UDROPE-RJ  
M CHATEIL JACKY (19)

ROYALE-TA PS  
M CHATEIL JACKY (19)

IFNAIS CRsev DMsev DSsev FOSsev ISEVR Avel ALait IVMAT

102 104 94 106 95 101 102 97 97

0.62 0.49 0.49 0.58 0.42 0.50 0.26 0.31 0.48

Base ref : LI.PF.17.1

Âge 1er vêlage : 36 mois - IVV (nb) : 361 j (7)

Morpho : 94 ISU : 95

### PERFORMANCES EN FERME

PN : 44kg - pesé

GMQ 0-120 jrs : 1392g/j

GMQ P1-déb. contrôles : 1302g/j

Âge à P1 : 32 jrs

PAT à 210 jrs : 320kg

### PERFORMANCES EN STATION

Poids fin le 12/12/2017 : 642.0kg

GMQ en contrôle : 1417g/j

PAT à 400 jrs : 580kg

Ouv. pelvienne : 102% série

### Evaluation génétique en station

### QM génomiques

CRse	DMse	DSse	IMOCR	OPse	AFse	QRse	FN	AV	AL
108	94	104	102	93	113	92	4	7	2
0.32	0.37	0.38	0.35	0.30	0.30	0.30			

Jeune taureau d'un type mixte volumineux, il est long et puissant avec un bassin ouvert aux hanches et trochanters.

Points forts génomiques: **CR 10+** **DS 10** **AV 7**

**IBOVAL**  
génomique  
calcul 12/17

IFNAIS	CRsev	DMsev	DSsev	FOSsev	ISEVR	ALait	MERPsev	IVMAT	ICRCjbf
=	+	-	+++	---	=	=	=	=	+++

N° 277 Case G09  
FR 3615357519  
né le 24/09/2016

# MARABOUT

## LEQUEUX REGIS (36)

Qualification : **Espoir**



**JACK-TA PS**  
FR2314851576

naissreur : EARL CLERMONTTEL (23)

FERDINAND-TA PS  
EARL BROUSSAUD (23)

COW STAR-TA PS  
EARL CLERMONTTEL (23)

DALTON-RR VS  
GAEC DE BOURBOULOUX (19)

AMELIE-RRE  
EARL BROUSSAUD (23)

PARISIEN-TA PS  
EARL BROUSSAUD (23)

RICHESSSE -RR  
EARL CLERMONTTEL (23)

**IMMORTTEL-TA PS**  
FR3615424431

naissreur : M LEQUEUX REGIS (36)

FESTIN-TabsPS  
GAEC MANAUD-GIROUX (87)

VALERIANE-TA PS  
M LEQUEUX REGIS (36)

ADAMS-RR VS  
GAEC LAUNAY (35)

PAUPIETTE-RR  
GAEC MANAUD-GIROUX (87)

SULKY-RJ  
M BOURDIER FRANCOIS (23)

GRACIEUSE-RR  
M LEQUEUX REGIS (36)

IFNAIS CRsev DMsev DSsev FOSsev ISEVR Avel ALait IVMAT

95 99 96 97 104 94 107 100 96

0.55 0.50 0.46 0.54 0.39 0.48 0.20 0.24 0.37

Base ref : LI.PF.17.1

Âge 1er vêlage : 36 mois - IVV (nb) : 353 j (2)

Morpho : 82 ISU : 89

### PERFORMANCES EN FERME

PN : 43kg - pesé

GMQ 0-120 jrs : 1108g/j

GMQ P1-déb. contrôles : 1359g/j

Âge à P1 : 79 jrs

PAT à 210 jrs : 300kg

### PERFORMANCES EN STATION

Poids fin le 12/12/2017 : 587.0kg

GMQ en contrôle : 1060g/j

PAT à 400 jrs : 540kg

Ouv. pelvienne : 93% série

### Evaluation génétique en station

### QM génomiques

CRse	DMse	DSse	IMOCR	OPse	AFse	QRse	FN	AV	AL
96	90	99	91	100	97	86	5	2	9
0.32	0.37	0.38	0.35	0.31	0.31	0.31			

Jeune taureau mixte complet, il possède de bonnes épaisseurs musculaires dans son dessus et son arrière-main. Bon potentiel laitier.

Points forts génomiques: **AL 9** **FO 8** **FN 5**

**IBOVAL**  
génomique  
calcul 12/17

IFNAIS	CRsev	DMsev	DSsev	FOSsev	ISEVR	Avel	MERPsev	IVMAT	ICRCjbf	CONFjbf
102	++	=	=	=	++	=	++	+++	+	=
0,56										



N° 278 Case G09  
FR 5234621713  
né le 24/09/2016

# MALABAR

POLE ENS AGRI PUBLIC EDGARD PISA (52)

Race pure - s/s-cl. 1 Qualification : **Espoir**



## OZEUS-RRE QM

FR1519127770

naisseur : GAEC DES MYOSOTIS (15)

IDOLE-RRE JB  
GAEC ROUCHES (12)

JENNY-RR  
M GAEC DES MYOSOTIS (15)

GEANT-RRE VS  
M SCEA GILLES DUMOND (19)

DIRECTRICE-RRE  
GAEC ROUCHES (12)

ULEX-RRE VS  
M PEYROT MARCEL (23)

HIRONDELLE -RR  
M GAEC DES MYOSOTIS (15)

IFNAIS	CRsev	DMsev	DSsev	FOSsev	ISEVR	AVel	ALait	IVMAT
105	99	108	97	107	107	97	106	110
0.99	0.99	0.99	0.99	0.99	0.99	0.95	0.98	0.98

Base ref : LI.PF.17.1

## JAFATA PS

FR5234621426

naisseur : LYCEE AGRICOLE LEGTA (52)

HAUTECLAIR-RR QM  
M SCEA GILLES DUMOND (19)

GAELA-TA PS  
LYCEE AGRICOLE LEGTA (52)

ULYSSE-RRE M  
M LEFRANC LUC (36)

URANIE-RR

IFNAIS	CRsev	DMsev	DSsev	FOSsev	ISEVR	AVel	ALait	IVMAT
111	99	88	97	101	96	100	104	99
0.55	0.49	0.48	0.55	0.42	0.49	0.32	0.33	0.44

Base ref : LI.PF.17.1

Âge 1er vêlage : 33 mois - IVV (nb) : 440 j (2)

Morpho : 91 ISU : 96

### PERFORMANCES EN FERME

PN : 45kg - estimé  
GMQ 0-120 jrs : 992g/j  
GMQ P1-déb. contrôles : 1284g/j  
Âge à P1 : 117 jrs  
PAT à 210 jrs : 291kg

### PERFORMANCES EN STATION

Poids fin le 12/12/2017 : 582.0kg  
GMQ en contrôle : 1310g/j  
PAT à 400 jrs : 524kg  
Ouv. pelvienne : 92% série

Evaluation génétique en station							QM génomiques		
CRse	DMse	DSse	IMOCR	OPse	AFse	QRse	FN	AV	AL
99	105	87	103	96	93	93	6	6	9
0.41	0.48	0.48	0.44	0.37	0.41	0.41			

Jeune taureau complet de type mixte qui possède de bonnes épaisseurs musculaires ainsi qu'un bon quartier arrière.

Points forts génomiques: **AL 9** **CR 8** **FN 6**

IBOVAL génomique calcul 12/17	IFNAIS	CRsev	DMsev	DSsev	FOSsev	ISEVR	AVel	ALait	MERPsev	IVMAT	ICRCjbf	CONFjbf	IABjbf
	98	111	99	107	90	107	107	109	118	116	111	100	++
	0,59	0,48	0,50	0,56	0,47	0,50	0,39	0,37	0,43	0,47	0,36	0,34	

N° 286 Case G09  
FR 1537004817  
né le 26/09/2016

# MANNEQUIN

GAEC LAMOURE (15)

Qualification : **Espoir**



## FOUET-RR VS

FR1531237449

naisseur : EARL MIERMONT (15)

NEUF-RRE M  
EARL DE LA VILLE ES  
BRUYERES (22)

CARESSE-TA PS  
EARL MIERMONT (15)

CASSIS-RR JB  
M LESBARRERES BERNARD (40)

JUNGLE-RR  
EARL DE LA VILLE ES  
BRUYERES (22)

SESAME-TA PS  
M GARDETTE PIERRE (19)

IFNAIS	CRsev	DMsev	DSsev	FOSsev	ISEVR	IVMAT
93	106	102	110	88	104	109
0.94	0.90	0.85	0.89	0.79	0.88	0.62

Base ref : LI.PF.17.1

## GAUFRETTE-TA PS

FR1532089020

naisseur : GAEC LAMOURE (15)

BENGALI-TabsPS  
GAEC PIMPIN FRERES (87)

BRUNETTE-RR  
GAEC LAMOURE (15)

USANTE -TA PS  
M MIERMONT BERNARD (15)

PRODIGE-TA PS  
GAEC MANAUD-GIROUX (87)

LOULOUTTE-TA PS  
GAEC PIMPIN FRERES (87)

IFNAIS	CRsev	DMsev	DSsev	FOSsev	ISEVR	AVel	ALait	IVMAT
97	102	100	103	101	100	105	97	99
0.54	0.49	0.48	0.56	0.41	0.48	0.25	0.31	0.45

Base ref : LI.PF.17.1

Âge 1er vêlage : 36 mois - IVV (nb) : 381 j (4)

Morpho : 105 ISU : 103

### PERFORMANCES EN FERME

PN : 51kg - calculé  
GMQ 0-120 jrs : 1075g/j  
GMQ P1-déb. contrôles : 1441g/j  
Âge à P1 : 113 jrs  
PAT à 210 jrs : 307kg

### PERFORMANCES EN STATION

Poids fin le 12/12/2017 : 614.0kg  
GMQ en contrôle : 1083g/j  
PAT à 400 jrs : 568kg  
Ouv. pelvienne : 105% série

Evaluation génétique en station							QM génomiques		
CRse	DMse	DSse	IMOCR	OPse	AFse	QRse	FN	AV	AL
104	102	112	104	98	111	107	2	8	4
0.36	0.42	0.42	0.39	0.34	0.34	0.34			

Animal long et droit de dos qui possède une culotte large et rebondie. Une bonne finesse d'os.

Points forts génomiques: **FO 10** **AV 8** **DS 7**

IBOVAL génomique calcul 12/17	IFNAIS	CRsev	DMsev	DSsev	FOSsev	ISEVR	AVel	ALait	MERPsev	IVMAT	ICRCjbf	CONFjbf	IABjbf
	86	110	102	113	103	103	+	=	111	109	110	+	++
	0,57	0,51	0,47	0,55	0,43	0,50			0,38	0,41	0,33		

N° 287 Case G09  
FR 1940080206  
né le 26/09/2016

# MATOU

## GAEC TAURISSON (19)

Qualification : **Espoir**

**ROESTI-RRE QM**  
FR2424460309

naiseur : SCEA DU BUISSON (24)

HIGHLANDER-RRE QM  
M NORMANDIN JACQUES (16)

LUMIERE-RRE  
SCEA DU BUISSON (24)

VILLY-RRE VS  
GAEC DE BOURBOULOUX (19)

BARONNE-TA PS  
M NORMANDIN JACQUES (16)

ESPOIR-RRE M  
EARL JEAN MARIE BOUTET (87)

FADETTTE -RR  
MM GRENIER GABRIELLE (87)

IFNAIS	CRsev	DMsev	DSsev	FOSsev	ISEVR	AVel	ALait	IVMAT
102	102	107	96	88	106	92	100	106
0.99	0.99	0.99	0.99	0.99	0.99	0.93	0.97	0.97

Base ref : LI.PF.17.1

**002-TA PS**  
FR1936066606

naiseur : M LIDOVE YVES (19)

6013-RR VS  
M LIDOVE YVES (19)

D12-RR  
M LIDOVE YVES (19)

ON DIT-RRE M  
EARL GAULTIER P&JL (36)

1013-RR  
M LIDOVE YVES (19)

R 0049-RR VS  
M LIDOVE YVES (19)

IFNAIS	CRsev	DMsev	DSsev	FOSsev	ISEVR	AVel	ALait	IVMAT
98	99	119	91	101	109	100	105	114
0.54	0.48	0.45	0.54	0.38	0.47	0.23	0.25	0.38

Base ref : LI.PF.17.1

Âge 1er vêlage : 36 mois - IVV (nb) : 400 j (3)

Morpho : 102 ISU : 113

### PERFORMANCES EN FERME

PN : 47kg - estimé  
GMQ 0-120 jrs : 1267g/j  
GMQ P1-déb. contrôles : 1237g/j  
Âge à P1 : 80 jrs  
PAT à 210 jrs : 314kg

### PERFORMANCES EN STATION

Poids fin le 12/12/2017 : 586.0kg  
GMQ en contrôle : 1202g/j  
PAT à 400 jrs : 535kg  
Ouv. pelvienne : 86% série

IBOVAL génomique calcul 12/17	IFNAIS	CRsev	DMsev	DSsev	FOSsev	ISEVR	AVel	ALait	MERPsev	IVMAT	ICRCjbf	CONFjbf	IABjbf
	98	103	107	97	92	105	97	102	104	107	104	111	++
	0,59	0,53	0,50	0,57	0,47	0,52	0,36	0,34	0,43	0,47	0,40	0,36	

### Evaluation génétique en station

### QM génomiques

CRse	DMse	DSse	IMOCR	OPse	AFse	QRse	FN	AV	AL
98	106	88	100	93	105	110	6	1	10
0.37	0.42	0.42	0.40	0.32	0.34	0.34			TOP 10%

De type mixte viande, ce taureau profond et complet possède de bonnes épaisseurs musculaires dans son filet et son quartier arrière. Bon bassin et bien racé. Très bon potentiel laitier.

Points forts génomiques : **AL 10** **CR 7** **FN 6**

N° 288 Case G09  
FR 2317125713  
né le 26/09/2016

# NARCOTIQUE

## GAEC BEZON (23)

Qualification : **Espoir**

**HALSTON-RR VS**  
FR2313128520

naiseur : GAEC BEZON (23)

EXPRESSIF-RRE VS  
GAEC DE LA VOIE (86)

CHARMANTE-TA PS  
GAEC BEZON (23)

APPART MN-RRE VS  
GAEC DE LA VOIE (86)

TABLETTE-TA PS  
GAEC DE LA VOIE (86)

AS-TabsPS  
GAEC BEZON (23)

IFNAIS	CRsev	DMsev	DSsev	FOSsev	ISEVR	IVMAT
89	122	110	123	71	119	115
0.90	0.84	0.79	0.85	0.71	0.82	0.45

Base ref : LI.PF.17.1

**FOSSETTE-TA PS**  
FR2311126396

naiseur : GAEC BEZON (23)

BISON-TA PS  
M ZERGER EMMANUEL (87)

BRILLANCE-RR  
GAEC BEZON (23)

UGO-TabsPS  
M PEYROT DANIEL (23)

SHETTLAND-RRE  
M ZERGER EMMANUEL (87)

OTAN-RJ  
M HARAS NATIONAL DE POMPADOUR (19)

TIMBALE-RR  
GAEC BEZON (23)

IFNAIS	CRsev	DMsev	DSsev	FOSsev	ISEVR	AVel	ALait	IVMAT
90	110	94	111	90	100	113	110	112
0.55	0.51	0.50	0.58	0.43	0.50	0.24	0.33	0.47

Base ref : LI.PF.17.1

Âge 1er vêlage : 34 mois - IVV (nb) : 370 j (5)

Morpho : 86 ISU : 103

### PERFORMANCES EN FERME

PN : 46kg - pesé  
GMQ 0-120 jrs : 1558g/j  
GMQ P1-déb. contrôles : 1607g/j  
Âge à P1 : 68 jrs  
PAT à 210 jrs : 393kg

### PERFORMANCES EN STATION

Poids fin le 12/12/2017 : 706.0kg  
GMQ en contrôle : 1190g/j  
PAT à 400 jrs : 656kg  
Ouv. pelvienne : 111% série

IBOVAL génomique calcul 12/17	IFNAIS	CRsev	DMsev	DSsev	FOSsev	ISEVR	AVel	ALait	MERPsev	IVMAT	ICRCjbf	CONFjbf	IABjbf
	92	131	99	127	68	121	++	=	128	122	130	=	+++
	0,57	0,52	0,47	0,55	0,43	0,50			0,35	0,38	0,32		

### Evaluation génétique en station

### QM génomiques

CRse	DMse	DSse	IMOCR	OPse	AFse	QRse	FN	AV	AL
111	95	117	103	101	104	93	4	8	7
0.35	0.40	0.41	0.38	0.32	0.32	0.32			

Animal très volumineux, profond et puissant qui possède un bassin bien ouvert aux hanches.

Points forts génomiques : **DS 8** **AV 8** **AL 7**



N° 296 Case G08  
FR 8160067552  
né le 27/09/2016

# MAGNIFIQUE

## GAEC ROUQUETTE 81 FM (81)

Qualification : **Espoir**

**HEBREU-TA PS**  
FR3566423149  
naïssur : GAEC LAUNAY (35)

**CARNAVAL-RR VS**  
EARL LAGAUTRIERE (23)  
**ELEGANTE-TA PS**  
GAEC LAUNAY (35)

**ADROIT-RR VS**  
GAEC HILAIRE (19)  
**URANE-RR**  
EARL LAGAUTRIERE (23)  
**UDIN-RR VS**  
GAEC DESSALAS BENOIT DENIS (16)  
**ACADIE -RR**  
GAEC LAUNAY (35)



IFNAIS

101

0.88

Base ref : LI.PF.17.1

**COLOMBE-TA PS**  
FR8124207888  
naïssur : M ROUQUETTE FRANCIS (81)

**VEINARD-RJ**  
SARL MERCIER PERE & FILS (16)  
**OMBROSA-RR**  
M PIMPIN YVES (87)

**RECIF-RRE VS**  
GAEC DESSALAS BENOIT DENIS (16)  
**PROMISE-TA PS**  
SARL MERCIER PERE & FILS (16)  
**HURON-RR VS**  
GAEC ROBERT FRERES (87)

IFNAIS CRsev DMsev DSsev FOSsev ISEVR Avel Alait IVMAT

101 99 100 99 100 99 94 102 100

0.53 0.47 0.50 0.57 0.43 0.48 0.27 0.36 0.50

Base ref : LI.PF.17.1

Âge 1er vêlage : 36 mois - IVV (nb) : 370 j (8)

Morpho : 94 ISU : 98

### PERFORMANCES EN FERME

PN : 47kg - pesé  
GMQ 0-120 jrs : 1133g/j  
GMQ P1-déb. contrôles : 1498g/j  
Âge à P1 : 126 jrs  
PAT à 210 jrs : 327kg

### PERFORMANCES EN STATION

Poids fin le 12/12/2017 : 637.0kg  
GMQ en contrôle : 1167g/j  
PAT à 400 jrs : 589kg  
Ouv. pelvienne : 109% série

### Evaluation génétique en station

### QM génomiques

CRse	DMse	DSse	IMOCR	OPse	AFse	QRse	FN	AV	AL
95	90	106	92	107	96	90	10	3	5
0.34	0.38	0.39	0.36	0.31	0.31	0.31	TOP 10%		

Jeune taureau qui possède un bon quartier arrière avec une cuisse longue, large et rebondie. Animal possédant un bassin bien régulier.

Points forts génomiques: **FN 10** **FO 8** **AL 5**

**IBOVAL**  
génomique  
calcul 12/17

IFNAIS	CRsev	DMsev	DSsev	FOSsev	ISEVR	Avel	Alait	MERPsev	IVMAT	ICRCjbf
95	-	=	=	-	-	+	++	=	=	=
0,54										

N° 301 Case G08  
FR 1609404301  
né le 28/09/2016

# MAITRE

## JABOUILLE BRUNO (16)

Qualification : **Espoir**

**ISIDOR-RJ**  
FR7233433508  
naïssur : GAEC CHAUVEAU (72)

**FIKRET-RR VS**  
GAEC CHAUVEAU (72)  
**FLUTE-RR**  
GAEC CHAUVEAU (72)

**AGENT-RJ**  
GAEC LAUNAY (35)  
**CHARMOISE-TA PS**  
GAEC CHAUVEAU (72)  
**BISON-RRE VS**  
M MONFREUX RAYMOND (19)



IFNAIS CRsev DMsev DSsev FOSsev ISEVR IVMAT

85 118 112 116 87 114 115

0.95 0.92 0.85 0.90 0.79 0.90 0.47

Base ref : LI.PF.17.1

**HEIDY-TA PS**  
FR1609403918  
naïssur : M JABOUILLE (16)

**EIFFEL-TabsPS**  
EARL DE LA CAILLETIERE (86)  
**BELLE-RR**  
M JABOUILLE (16)

**ARAGON-TA PS**  
M JABOUILLE (16)  
**ANISSETTE-RR**  
GAEC GAEC DE LA CAILLETIERE (86)  
**UDERZO-RJ**  
M JABOUILLE (16)

IFNAIS CRsev DMsev DSsev FOSsev ISEVR Avel Alait IVMAT

91 102 82 117 102 88 113 106 97

0.53 0.47 0.44 0.52 0.37 0.46 0.19 0.22 0.35

Base ref : LI.PF.17.1

Âge 1er vêlage : 36 mois - IVV (nb) : 365 j (2)

Morpho : 108 ISU : 103

### PERFORMANCES EN FERME

PN : 45kg - estimé  
GMQ 0-120 jrs : 1158g/j  
GMQ P1-déb. contrôles : 1565g/j  
Âge à P1 : 126 jrs  
PAT à 210 jrs : 321kg

### PERFORMANCES EN STATION

Poids fin le 12/12/2017 : 646.0kg  
GMQ en contrôle : 1107g/j  
PAT à 400 jrs : 602kg  
Ouv. pelvienne : 115% série

### Evaluation génétique en station

### QM génomiques

CRse	DMse	DSse	IMOCR	OPse	AFse	QRse	FN	AV	AL
106	96	120	101	106	95	99	1	10	6
0.37	0.43	0.44	0.40	0.36	0.36	0.36	TOP 10%		

Fils d'ISIDOR RJ Vente Grand Cru INTERLIM 2017, très profond de poitrine et de passage de sangles. Il est long de corps et possède un bassin bien ouvert aux hanches. Bonnes qualités de race.

Points forts génomiques: **CR 10** **AV 10** **DS 9**

**IBOVAL**  
génomique  
calcul 12/17

IFNAIS	CRsev	DMsev	DSsev	FOSsev	ISEVR	Avel	Alait	MERPsev	IVMAT	ICRCjbf	CONFjbf
82	+++	=	+++	-	=	+++	=	++	=	+++	=
0,57											

N° **302** Case **G08**  
FR 1634772222  
né le 28/09/2016

# MAC

## SA DOMAINE DES ETOILES (16)

Race pure - s/s-cl. 2 Qualification : **Espoir**



**JONGLEUR-TA PS**  
FR1629599447

naisseur : EARL DE L'ELEVAGE TOURNIER (16)

**GAILLARD-RR VS**  
GAEC ROBERT FRERES (87)

**BRONZEE-TA PS**  
GAEC DE L'ELEVAGE TOURNIER (16)

**CONDORE-RRE VS**  
GAEC ROBERT FRERES (87)

**TRIOLOGIE-TA PS**  
GAEC ROBERT FRERES (87)

**ULYSSE-TA PS**  
M ZERGER EMMANUEL (87)

**INEDITE-RR**  
GAEC DE L'ELEVAGE TOURNIER (16)

**SOLEIL-RRE VS**  
GAEC DE L'ELEVAGE TOURNIER (16)

**ONDULEE-RRE**  
GAEC DE L'ELEVAGE TOURNIER (16)

**NEON-TabsPS**  
MME LAVERGNE CECILE (36)

**PIPETTE-TA PS**  
SA DOMAINE DES ETANGS (16)

IFNAIS  
**97**  
0.86

Base ref : LI.PF.17.1

**FUPSA-RR**  
FR1634770681

naisseur : SA DOMAINE DES ETANGS (16)

**ALIGOT-TA RP1**  
GAEC DE L'ELEVAGE TOURNIER (16)

**UPSA-TA PS**  
SA DOMAINE DES ETANGS (16)

Inscrite en race pure s/s-cl.2

IFNAIS CRsev DMsev DSsev FOSsev ISEVR Avel ALait IVMAT

**100 108 93 105 102 101 110 100 102**  
0.55 0.50 0.48 0.57 0.42 0.49 0.23 0.31 0.45

Base ref : LI.PF.17.1

Âge 1er vêlage : 35 mois - IVV (nb) : 361 j (5)

**Morpho : 106 ISU : 106**

### PERFORMANCES EN FERME

PN : **48kg - calculé**  
GMQ 0-120 jrs : **1017g/j**  
GMQ P1-déb. contrôles : **1529g/j**  
Âge à P1 : **112 jrs**  
PAT à 210 jrs : **310kg**

### PERFORMANCES EN STATION

Poids fin le 12/12/2017 : **634.0kg**  
GMQ en contrôle : **1226g/j**  
PAT à 400 jrs : **585kg**  
Ouv. pelvienne : **119% série**

### Evaluation génétique en station

### QM génomiques

CRse	DMse	DSse	IMOCR	OPse	AFse	QRse	FN	AV	AL
<b>100</b>	<b>79</b>	<b>109</b>	<b>87</b>	<b>111</b>	<b>101</b>	<b>106</b>	<b>2</b>	<b>8</b>	<b>2</b>
0.33	0.36	0.37	0.35	0.30	0.30	0.30			

Jeune taureau long de corps et de bassin avec un très bon travers. Un bassin ouvert et une cuisse bien descendue.

**Points forts génomiques: CR 9 AV 8 DS 7**

IBOVAL génomique calcul 12/17	IFNAIS	CRsev	DMsev	DSsev	FOSsev	ISEVR	ALait	MERPsev	IVMAT	ICRCjbf
	-	++	--	+++	-	=	=	+	=	+

N° **305** Case **G07**  
FR 8160007943  
né le 28/09/2016

# MILOU

## GAEC ALARY (81)

Race pure - s/s-cl. 1 Qualification :



**INOUK-TA PS**  
FR8160174291

naisseur : GAEC TERRA NOSTRA (81)

**ULTRABO MN-RRE VS**  
GAEC LAGAUTRIERE (36)

**FROUFROU-TA PS**  
GAEC TERRA NOSTRA (81)

**NAPOLEON-RRE VS**  
M CLEMENT BERNARD (36)

**NEBULEUSE-RR**  
GAEC LAGAUTRIERE (36)

**BOMBON-TA PS**  
GAEC PIMPIN FRERES (87)

**APRETTY-RR**  
EARL COMBES JOEL & CHANTAL (81)

IFNAIS  
**91**  
0.81

Base ref : LI.PF.17.1

**HOLGA-RRE**  
FR8160273138

naisseur : EARL ALARY JEAN-CLAUDE (81)

**BAMBOU-RJ**  
M JABOUILLE (16)

**UROUSSE-RRE**  
M ALARY JEAN-CLAUDE (81)

**ULRICH-RJ**  
GAEC DE LA VILLE ES BRUYERES (22)

**PALETTE-RRE**  
M JABOUILLE (16)

**POULIDOR-RJ**  
M RAULT (22)

**PARABOLE-RRE**  
M ALARY JEAN-CLAUDE (81)

IFNAIS CRsev DMsev DSsev FOSsev ISEVR Avel ALait IVMAT

**91 110 108 114 90 109 110 105 116**  
0.55 0.51 0.50 0.57 0.45 0.50 0.28 0.36 0.47

Base ref : LI.PF.17.1

Âge 1er vêlage : 36 mois - IVV (nb) : 360 j (3)

**Morpho : 105 ISU : 116**

### PERFORMANCES EN FERME

PN : **47kg - estimé**  
GMQ 0-120 jrs : **1383g/j**  
GMQ P1-déb. contrôles : **1271g/j**  
Âge à P1 : **35 jrs**  
PAT à 210 jrs : **364kg**

### PERFORMANCES EN STATION

Poids fin le 12/12/2017 : **608.0kg**  
GMQ en contrôle : **1214g/j**  
PAT à 400 jrs : **559kg**  
Ouv. pelvienne : **99% série**

### Evaluation génétique en station

### QM génomiques

CRse	DMse	DSse	IMOCR	OPse	AFse	QRse	FN	AV	AL
<b>106</b>	<b>87</b>	<b>114</b>	<b>94</b>	<b>101</b>	<b>99</b>	<b>110</b>	<b>2</b>	<b>9</b>	<b>10+</b>
0.33	0.37	0.38	0.35	0.30	0.30	0.30			TOP 5%

Jeune taureau avec de bonnes profondeurs de poitrine et de grasset. Il est long de corps et de bassin. Excellentes aptitudes à l'allaitement.

**Points forts génomiques: AL 10+ DS 9 AV 9**

IBOVAL génomique calcul 12/17	IFNAIS	CRsev	DMsev	DSsev	FOSsev	ISEVR	Avel	ALait	MERPsev	IVMAT	ICRCjbf	CONFjbf	IABjbf
	<b>81</b>	++	=	++	--	+	+++	+	+++	+++	+++	=	+++



N° 306 Case G07  
FR 8723742826  
né le 28/09/2016

# MAGNETO

## EARL NANOT (87)

Qualification : **Espoir**

### HOURRA-TA PS

FR8703202150

naisseur : GAEC PIMPIN FRERES (87)

CLUNY-TA PS  
GAEC PIMPIN FRERES (87)

FRISEE-RRE  
GAEC PIMPIN FRERES (87)

RESEDA-RJ  
GAEC PIMPIN FRERES (87)

ALTESSE-RR  
GAEC PIMPIN FRERES (87)

PRODIGE-TA PS  
GAEC MANAUD-GIROUX (87)

MEXICAINE -RR  
GAEC PIMPIN FRERES (87)



Velage +  
AV

IFNAIS	CRsev	DMsev	DSsev	FOSsev	ISEVR	IVMAT
89	106	86	119	95	93	87
0.87	0.79	0.73	0.81	0.64	0.77	0.42

Base ref : LI.PF.17.1

### GERIKA-TA PS

FR8723742159

naisseur : GAEC NANOT (87)

DIMITRI-RR VS  
GAEC BOSSOUTROT PERE ET  
FILS (19)

ERIKA-RR  
GAEC NANOT (87)

VALSEUR-TabsPS  
GAEC SAGNE LESCURE (19)

ADELIE-TA PS  
GAEC BOSSOUTROT PERE ET  
FILS (19)

VOILIER-TA PS  
GAEC LAGRAFEUIL-PUECH (19)

IFNAIS	CRsev	DMsev	DSsev	FOSsev	ISEVR	AVel	ALait	IVMAT
94	108	99	112	101	103	106	97	102
0.54	0.49	0.48	0.57	0.41	0.49	0.20	0.29	0.43

Base ref : LI.PF.17.1

Âge 1er vêlage : 34 mois - IVV (nb) : 369 j (4)

Morpho : 97 ISU : 101

### PERFORMANCES EN FERME

PN : 47kg - estimé  
GMQ 0-120 jrs : 1142g/j  
GMQ P1-déb. contrôles : 1282g/j  
Âge à P1 : 76 jrs  
PAT à 210 jrs : 293kg

### PERFORMANCES EN STATION

Poids fin le 12/12/2017 : 597.0kg  
GMQ en contrôle : 1262g/j  
PAT à 400 jrs : 547kg  
Ouv. pelvienne : 109% série

### Evaluation génétique en station

### QM génomiques

CRse	DMse	DSse	IMOCR	OPse	AFse	QRse	FN	AV	AL
101	87	107	90	108	99	107	4	9	2
0.33	0.38	0.39	0.36	0.30	0.30	0.30			

Jeune taureau harmonieux, doté d'une bonne rectitude et longueur de dos. Son bassin est régulier. Il est fin et bien racé.

Points forts génomiques : **DS 10** **AV 9** **CR 7**

### IBOVAL

génomique

calcul 12/17

IFNAIS	CRsev	DMsev	DSsev	FOSsev	ISEVR	AVel	ALait	MERPsev	IVMAT	ICRCjbf
90	++	-	+++	-	=	++	=	+	=	++
0,57										

N° 309 Case G07  
FR 1217007508  
né le 30/09/2016

# MARQUIS

## EARL ROUCHES (12)

Race pure - s/s-cl. 1 Qualification :

Compatible Père en absence de la mère

### BRESIL MN-RRE VS

FR5454765999

naisseur : M THINUS OLIVIER (54)

ULRICH-RRE VS  
M LEMESLE LUCIEN (49)

NORVEGE-RRE  
M THINUS OLIVIER (54)

RADIUM-TabsPS  
M CORBEL (22)

ORCHIDEE-RRE  
M LEMESLE LUCIEN (49)

CUBJACOIS-TabsPS  
MME ROUBINET MARIE JOELLE  
(24)

ISLANDE -RR  
THINUS OLIVIER (54)

IFNAIS	CRsev	DMsev	DSsev	FOSsev	ISEVR	AVel	ALait	IVMAT
86	113	103	117	89	107	111	106	115
0.98	0.96	0.95	0.96	0.92	0.96	0.54	0.71	0.79

Base ref : LI.PF.17.1

### ILLUSION-RR

FR1213008018

naisseur : GAEC ROUCHES (12)

COLUCHE-RJ  
GAEC LAUNAY (35)

CANDIE-RR  
GAEC ROUCHES (12)

TURBOT-RR VS  
M CHATEIL JACKY (19)

ROSETTE-TA PS  
GAEC LAUNAY (35)

ORGUEILLEU-RRE VS  
M TRENTALAUD LUCIEN CH. (87)

IFNAIS	CRsev	DMsev	DSsev	FOSsev	ISEVR	AVel	ALait	IVMAT
100	102	95	108	103	99	114	102	102
0.54	0.49	0.47	0.53	0.43	0.49	0.29	0.36	0.45

Base ref : LI.PF.17.1

Âge 1er vêlage : 32 mois - IVV (nb) : 367 j (3)

Morpho : 110 ISU : 107

### PERFORMANCES EN FERME

PN : 51kg - pesé  
GMQ 0-120 jrs : 1208g/j  
GMQ P1-déb. contrôles : 1434g/j  
Âge à P1 : 82 jrs  
PAT à 210 jrs : 338kg

### PERFORMANCES EN STATION

Poids fin le 12/12/2017 : 644.0kg  
GMQ en contrôle : 1405g/j  
PAT à 400 jrs : 591kg  
Ouv. pelvienne : 100% série



### Evaluation génétique en station

### QM génomiques

CRse	DMse	DSse	IMOCR	OPse	AFse	QRse	FN	AV	AL
117	91	112	104	103	96	114	6	6	10+
0.39	0.45	0.45	0.42	0.37	0.38	0.38			TOP 5%

Fils de BRESIL MN, ce jeune mâle possède une très bonne rectitude de dessus, de l'arrondi dans son arrière-main et une bonne finesse d'os. Très bonnes aptitudes laitières.

Points forts génomiques : **AL 10+** **DS 10** **FN 6**

### IBOVAL

génomique

calcul 12/17

IFNAIS	CRsev	DMsev	DSsev	FOSsev	ISEVR	AVel	ALait	MERPsev	IVMAT	ICRCjbf	CONFjbf	IABjbf
84	106	103	116	94	101	+++	105	110	109	118	100	+++
0,57	0,52	0,49	0,55	0,47	0,52		0,31	0,41	0,44	0,38	0,33	

N° **313** Case **G07**  
FR 1536079664  
né le 30/09/2016

# MAFIEUX

## GAEC LAVIGNE (15)

Qualification : **Espoir**



**JORI-RJ**  
FR8709030950  
naïsseur : MME LAJUDIE ELISE (87)

**HERCULE-RR VS**  
EARL GARDETTE  
CHOUZENOUX (19)  
**GALLOISE-RR**  
M LAJUDIE SERGE (87)

**VALTRA-RR VS**  
M ZERGER EMMANUEL (87)  
**BALSAMINE-TA PS**  
EARL GARDETTE CHOUZENOUX  
(19)  
**AMOU-TA PS**  
M LAJUDIE SERGE (87)

IFNAIS	CRsev	DMsev	DSsev	FOSsev	ISEVR	IVMAT
102	100	114	107	106	111	109
0.93	0.87	0.78	0.84	0.70	0.84	0.42

Base ref : LI.PF.17.1

**IVOIRE-TA PS**  
FR1533116328  
naïsseur : GAEC LAVIGNE (15)

**FACOR REP-RJ**  
M REPLINGER DOMINIQUE  
(57)  
**DAISY-TA PS**  
GAEC LAVIGNE (15)

**ALLUMETTE -TA PS**  
M LAJUDIE SERGE (87)  
**DALTON REP-TabsPS**  
M REPLINGER DOMINIQUE (57)

**URNE-RRE**  
M REPLINGER DOMINIQUE (57)

IFNAIS	CRsev	DMsev	DSsev	FOSsev	ISEVR	AVel	ALait	IVMAT
102	102	97	106	103	101	98	105	105
0.54	0.48	0.45	0.53	0.37	0.47	0.17	0.22	0.36

Base ref : LI.PF.17.1

Âge 1er vêlage : 31 mois - IVV (nb) : 363 j (3)

**Morpho : 101 ISU : 105**

### PERFORMANCES EN FERME

PN : **42kg - estimé**  
GMQ 0-120 jrs : **1367g/j**  
GMQ P1-déb. contrôles : **1530g/j**  
Âge à P1 : **84 jrs**  
PAT à 210 jrs : **347kg**

### PERFORMANCES EN STATION

Poids fin le 12/12/2017 : **647.0kg**  
GMQ en contrôle : **1012g/j**  
PAT à 400 jrs : **609kg**  
Ouv. pelvienne : **99% série**

### Evaluation génétique en station

### QM génomiques

CRse	DMse	DSse	IMOCR	OPse	AFse	QRse	FN	AV	AL
94	101	114	101	97	96	107	1	9	5
0.36	0.41	0.42	0.39	0.34	0.34	0.34			

Animal très volumineux avec un dos long, une bonne rectitude de dessus. Bon équilibre muscle / squelette.

**Points forts génomiques: AV 9 CR 8 DS 8**

**IBOVAL**  
génomique  
calcul 12/17

IFNAIS	CRsev	DMsev	DSsev	FOSsev	ISEVR	AVel	MERPsev	IVMAT	ICRCjbf	CONFjbf
97	+	=	+++	-	+	=	=	+	++	=
0,57										

N° **316** Case **G08**  
FR 5706231001  
né le 30/09/2016

# MAJESTIC

## GAEC DE L'AGNEAU LORRAIN (57)

Qualification : **Espoir**



**GAROU-RJ**  
FR1531237547  
naïsseur : EARL MIERMONT (15)

**BISON FUTE-RR VS**  
M BOTTER ALAIN (24)  
**CANDY-TA PS**  
EARL MIERMONT (15)

**UNESCO-TabsPS**  
GAEC PIMPIN FRERES (87)  
**TALISSA-RR**  
GAEC PIMPIN FRERES (87)  
**SESAME-TA PS**  
M GARDETTE PIERRE (19)

IFNAIS	CRsev	DMsev	DSsev	FOSsev	ISEVR	IVMAT
102	100	100	107	90	102	109
0.93	0.89	0.81	0.87	0.75	0.86	0.53

Base ref : LI.PF.17.1

**FLIPPINE-TA PS**  
FR5703772929  
naïsseur : GAEC DE L'AGNEAU LORRAIN  
(57)

**DELCO-RJ**  
GAEC DES RIBYERES (23)  
**BALEINE-TA PS**  
GAEC DE L'AGNEAU LORRAIN  
(57)

**ULA -RR**  
M MIERMONT BERNARD (15)  
**VAILLANT-RR VS**  
GAEC GRANDIDIER (57)  
**SERAPHINE-TA PS**  
GAEC DES RIBYERES (23)  
**SANGLIER-TabsPS**  
M MARTRES ANDRE (55)  
**OCEANE-TA PS**  
M DURANT DENIS (57)

IFNAIS	CRsev	DMsev	DSsev	FOSsev	ISEVR	AVel	ALait	IVMAT
95	107	89	112	93	97	107	103	101
0.50	0.46	0.43	0.50	0.37	0.44	0.20	0.28	0.40

Base ref : LI.PF.17.1

Âge 1er vêlage : 39 mois - IVV (nb) : 360 j (5)

**Morpho : 103 ISU : 103**

### PERFORMANCES EN FERME

PN : **49kg - pesé**  
GMQ 0-120 jrs : **1417g/j**  
GMQ P1-déb. contrôles : **1315g/j**  
Âge à P1 : **119 jrs**  
PAT à 210 jrs : **357kg**

### PERFORMANCES EN STATION

Poids fin le 12/12/2017 : **641.0kg**  
GMQ en contrôle : **1369g/j**  
PAT à 400 jrs : **589kg**  
Ouv. pelvienne : **102% série**

### Evaluation génétique en station

### QM génomiques

CRse	DMse	DSse	IMOCR	OPse	AFse	QRse	FN	AV	AL
109	95	119	105	99	92	93	3	8	3
0.36	0.42	0.42	0.39	0.35	0.35	0.35			

Jeune taureau volumineux et puissant, long dans son dessus avec un bassin bien ouvert se prolongeant par une cuisse bien descendue.

**Points forts génomiques: CR 10+ DS 10+ AV 8**

**IBOVAL**  
génomique  
calcul 12/17

IFNAIS	CRsev	DMsev	DSsev	FOSsev	ISEVR	AVel	ALait	MERPsev	IVMAT	ICRCjbf	CONFjbf
87	+++	--	+++	---	=	+++	=	+++	+	+++	=
0,53											



N° 317 Case G08  
FR 7233436567  
né le 30/09/2016

# MARUIS

## GAEC CHAUVEAU (72)

Qualification : **Espoir**



**DAKAR-RRE VS**  
FR7233438328

naissieur : GAEC CHAUVEAU (72)

STAR MN-RRE VS  
EARL BROUSSAUD (23)

STEREO-RRE  
GAEC CHAUVEAU (72)

POMPIER-RR VS  
GAEC NANOT (87)

OLYMPIA-RRE  
EARL BROUSSAUD (23)

GWENOLE MN-RRE VS  
SARRAZY SYLVIE (87)

IFNAIS	CRsev	DMsev	DSsev	FOSsev	ISEVR	AVel	ALait	IVMAT
99	113	108	111	108	115	105	104	118
0.96	0.94	0.91	0.94	0.87	0.93	0.51	0.62	0.72

Base ref : LI.PF.17.1

**HARISSA-RR**  
FR7233432676

naissieur : GAEC CHAUVEAU (72)

EXTRA.TD-RR VS  
SCEA CHAPELAIN AVRIL (22)

DEMOISELLE-RR  
GAEC CHAUVEAU (72)

LANCE -RRE  
GAEC CHAUVEAU (72)

ULRICH-TabsPS  
GAEC CHAPELAIN FRERES (22)

VAGUE-RRE  
GAEC CHAPELAIN FRERES (22)

VIOLON-RJ  
M SCEA GILLES DUMOND (19)

IFNAIS	CRsev	DMsev	DSsev	FOSsev	ISEVR	AVel	ALait	IVMAT
94	110	102	110	90	107	101	100	107
0.55	0.50	0.48	0.56	0.42	0.49	0.21	0.27	0.41

Base ref : LI.PF.17.1

Âge 1er vêlage : 35 mois - IVV (nb) : 383 j (3)

Morpho : 107 ISU : 110

### PERFORMANCES EN FERME

PN : 44kg - calculé

GMQ 0-120 jrs : 1142g/j

GMQ P1-déb. contrôles : 1271g/j

Âge à P1 : 26 jrs

PAT à 210 jrs : 316kg

### PERFORMANCES EN STATION

Poids fin le 12/12/2017 : 604.0kg

GMQ en contrôle : 1262g/j

PAT à 400 jrs : 556kg

Ouv. pelvienne : 99% série

### Evaluation génétique en station

### QM génomiques

CRse	DMse	DSse	IMOCR	OPse	AFse	QRse	FN	AV	AL
107	97	104	102	97	108	112	2	9	3
0.38	0.43	0.44	0.41	0.36	0.36	0.36			

Fils de DAKAR RRE, animal profond, avec un très bon quartier arrière et bien racé.

Points forts génomiques: **CR 10+** **CR 9** **AV 9**

IBOVAL génomique calcul 12/17	IFNAIS	CRsev	DMsev	DSsev	FOSsev	ISEVR	AVel	ALait	MERPsev	IVMAT	ICRCjbf	CONFjbf	IABjbf
	99	112	107	114	95	114	+	=	112	114	107	104	++
	0,57	0,52	0,49	0,55	0,46	0,51			0,38	0,42	0,39	0,33	

N° 344 Case G07  
FR 1536172316  
né le 06/10/2016

# MALCOLM

## PANAFIEU DAMIEN (15)

Qualification : **Espoir**



**UBERT-RR VS**  
FR8749840385

naissieur : M VINCENT ALAIN (87)

NEUF-RRE M  
EARL DE LA VILLE ES  
BRUYERES (22)

SAMBA-TA PS  
M VINCENT ALAIN (87)

CASSIS-RR JB  
M LESBARRERES BERNARD (40)

JUNGLE-RR  
EARL DE LA VILLE ES  
BRUYERES (22)

OISIF-RJ  
M ROUSSE SERGE (65)

IFNAIS	CRsev	DMsev	DSsev	FOSsev	ISEVR	AVel	ALait	IVMAT
106	93	97	108	88	97	91	101	95
0.96	0.95	0.91	0.94	0.88	0.93	0.53	0.66	0.74

Base ref : LI.PF.17.1

**IMPORTANTE-TA PS**  
FR1937251932

naissieur : M SOFIMA MR CALDEMAISON (19)

BAVARDAGE-RRE M  
EARL JOUANNO BIDAN (22)

DECADE-TA PS  
M SOFIMA MR CALDEMAISON (19)

FLEURETTE -TA PS  
M VINCENT ALAIN (87)

ON DIT-RRE M  
EARL GAULTIER P&JL (36)

RIDELLE-RR  
EARL JOUANNO BIDAN (22)

IONESCO-RR M  
M CLEMENT BERNARD (36)

IFNAIS	CRsev	DMsev	DSsev	FOSsev	ISEVR	AVel	ALait	IVMAT
102	113	119	107	82	123	90	106	125
0.55	0.51	0.47	0.54	0.43	0.49	0.36	0.36	0.45

Base ref : LI.PF.17.1

Âge 1er vêlage : 36 mois - IVV (nb) : 379 j (2)

Morpho : 107 ISU : 124

### PERFORMANCES EN FERME

PN : 40kg - calculé

GMQ 0-120 jrs : 950g/j

GMQ P1-déb. contrôles : 1281g/j

Âge à P1 : 131 jrs

PAT à 210 jrs : 295kg

### PERFORMANCES EN STATION

Poids fin le 12/12/2017 : 567.0kg

GMQ en contrôle : 1405g/j

PAT à 400 jrs : 522kg

Ouv. pelvienne : 102% série

### Evaluation génétique en station

### QM génomiques

CRse	DMse	DSse	IMOCR	OPse	AFse	QRse	FN	AV	AL
107	102	99	107	99	114	109	7	1	7
0.38	0.43	0.44	0.41	0.32	0.36	0.36			

Jeune mâle blond avec un dos large et épais, bassin bien ouvert aux hanches, trochanters et ischiens. Culotte large et bien descendue.

Points forts génomiques: **CR 9** **FN 7** **AL 7**

IBOVAL génomique calcul 12/17	IFNAIS	CRsev	DMsev	DSsev	FOSsev	ISEVR	AVel	ALait	MERPsev	IVMAT	ICRCjbf	CONFjbf
	103	+	+	+	---	++	=	=	+	++	+++	++
	0,58											

N° **352** Case **G06**  
FR 2246743009  
né le 07/10/2016

# MOJITO TD

## SCEA CHAPELAIN-AVRIL (22)

Qualification : **Espoir**



Velage +  
FN

**AMIRAL-RR VS**  
FR2305575399  
naissEUR : GAEC MALABRE (23)

URON-RJ  
M SCEA GILLES DUMOND (19)  
SAGA-RRE  
GAEC MALABRE (23)

OFFICIER-TabsPS  
M GARDETTE PIERRE (19)  
JONGLEUSE-RR  
M SCEA GILLES DUMOND (19)

PIAF-RRE VS  
M CALMELLY PIERRE (12)

IFNAIS	CRsev	DMsev	DSsev	FOSsev	ISEVR	AVel	ALait	IVMAT
102	99	111	101	90	107	98	113	118
0.96	0.93	0.90	0.93	0.87	0.92	0.52	0.72	0.80

Base ref : LI.PF.17.1

**IACINTE TD-TA PS**  
FR2246742646  
naissEUR : SCEA CHAPELAIN AVRIL (22)

UPERCUT-RR VS  
M JABOUILLE (16)  
BELLE-TA RP1  
SCEA CHAPELAIN AVRIL (22)

LIBANAISE -TA PS  
GAEC MALABRE (23)

RECIF-RRE VS  
GAEC DESSALAS BENOIT DENIS (16)  
MAREE-RRE  
M JABOUILLE (16)

IFNAIS	CRsev	DMsev	DSsev	FOSsev	ISEVR	AVel	ALait	IVMAT
102	107	93	101	105	102	101	109	110
0.55	0.50	0.48	0.55	0.42	0.49	0.26	0.31	0.42

Base ref : LI.PF.17.1

Âge 1er vêlage : 38 mois - IVV (nb) : 358 j (2)

Morpho : **110** ISU : **114**

### PERFORMANCES EN FERME

PN : **40kg - pesé**  
GMQ 0-120 jrs : **1167g/j**  
GMQ P1-déb. contrôles : **1575g/j**  
Âge à P1 : **81 jrs**  
PAT à 210 jrs : **329kg**

### PERFORMANCES EN STATION

Poids fin le 12/12/2017 : **619.0kg**  
GMQ en contrôle : **1012g/j**  
PAT à 400 jrs : **588kg**  
Ouv. pelvienne : **124% série**

### Evaluation génétique en station

### QM génomiques

CRse	DMse	DSse	IMOCR	OPse	AFse	QRse	FN	AV	AL
100	93	114	99	117	98	108	9	5	10+
0.38	0.44	0.45	0.41	0.34	0.37	0.37			TOP 5%

Jeune taureau complet avec un très bon travers, une bonne tenue de dos, une cuisse bien descendue.

Points forts génomiques: **AL 10+** **FO 10** **FN 9**

**IBOVAL**  
génomique  
calcul 12/17

N° **363** Case **G06**  
FR 8668314893  
né le 08/10/2016

# MEWTOO

## EARL CAILLETIERE-GUILLOTEAU (86)

Qualification : **Espoir**



**GALACTIQUE-RRE VS**  
FR8753842396  
naissEUR : GAEC ROBERT FRERES (87)

CONDORE-RRE VS  
GAEC ROBERT FRERES (87)  
ANTENNE-TA PS  
GAEC ROBERT FRERES (87)

URUGUAY-RR VS  
GAEC ROUCHES (12)  
VERTE-RRE  
GAEC ROBERT FRERES (87)

USANT-RJ  
M BLONDY JACQUES (87)

IFNAIS	CRsev	DMsev	DSsev	FOSsev	ISEVR	IVMAT
95	113	114	107	106	117	114
0.92	0.86	0.80	0.86	0.72	0.84	0.51

Base ref : LI.PF.17.1

**ILICITE-TA PS**  
FR8613513542  
naissEUR : EARL DE LA CAILLETIERE (86)

EXPRESS-TA PS  
EARL DU BOIS AU BE (22)  
FELICITE-TA PS  
EARL DE LA CAILLETIERE (86)

TRAVIATA -RR  
GAEC ROBERT FRERES (87)

BABIBEL-RJ  
EARL DOMAINE SAINT ELEVERT (54)  
AVENUE-RRE  
EARL DU BOIS AU BE (22)

IFNAIS	CRsev	DMsev	DSsev	FOSsev	ISEVR	AVel	ALait	IVMAT
100	102	101	101	94	102	103	95	98
0.50	0.44	0.41	0.48	0.34	0.43	0.18	0.21	0.33

Base ref : LI.PF.17.1

Âge 1er vêlage : 36 mois - IVV (nb) : 348 j (2)

Morpho : **104** ISU : **102**

### PERFORMANCES EN FERME

PN : **44kg - estimé**  
GMQ 0-120 jrs : **1192g/j**  
GMQ P1-déb. contrôles : **1354g/j**  
Âge à P1 : **109 jrs**  
PAT à 210 jrs : **314kg**

### PERFORMANCES EN STATION

Poids fin le 12/12/2017 : **597.0kg**  
GMQ en contrôle : **1238g/j**  
PAT à 400 jrs : **560kg**  
Ouv. pelvienne : **106% série**

### Evaluation génétique en station

### QM génomiques

CRse	DMse	DSse	IMOCR	OPse	AFse	QRse	FN	AV	AL
105	105	102	106	105	103	97	10	2	3
0.34	0.39	0.40	0.37	0.32	0.32	0.32			TOP 10%

Fils du très bon GALACTIQUE RRE, il est harmonieux, avec une bonne attache d'épaule, une cuisse longue et rebondie. Il est de plus bien racé avec un bonne finesse d'os. Taureau à vêlage facile.

Points forts génomiques: **FN 10** **CR 10** **DS 9**

**IBOVAL**  
génomique  
calcul 12/17

IFNAIS	CRsev	DMsev	DSsev	FOSsev	ISEVR	AVel	ALait	MERPsev	IVMAT	ICRCjbf	CONFjbf
102	++	+	+	=	+++	=	=	++	+++	++	=
0,53											



N° **366** Case **G06**  
FR 8710193672  
né le 09/10/2016

# MINOIS

## GAEC PUIGRENIER (87)

Qualification : **Espoir**



**IGORE-TA PS**  
FR8715021149

naissseur : M MARTIN DIDIER (87)

BETHOVEN-RR VS  
EARL MARCAILLOUX JACQUES (87)

AIMABLE-TA PS  
M MARTIN DIDIER (87)

ULTRASON-RRE VS  
EARL MARCAILLOUX JACQUES (87)

MISTINGUET-TA PS  
EARL MARCAILLOUX JACQUES (87)

SUPER-TA PS  
M MARTIN DIDIER (87)

IFNAIS	CRsev	DMsev	DSsev	FOSsev	ISEVR	IVMAT
92	112	111	109	97	113	106
0.84	0.77	0.69	0.77	0.60	0.74	0.45

Base ref : LI.PF.17.1

**HANTISE-TA PS**  
FR8710192746

naissseur : GAEC PUIGRENIER PERE ET FILS (87)

BOUZON-RR VS  
M LAVAUX MARC (54)

ALOUETTE-RR  
EARL PUIGRENIER PERE ET FILS (87)

NERVURE -TI PS  
M MARTIN DIDIER (87)

ON DIT-RRE M  
EARL GAULTIER P&JL (36)

PIROUETTE-TA PS  
M LAVAUX MARC (54)

IFNAIS	CRsev	DMsev	DSsev	FOSsev	ISEVR	AVel	ALait	IVMAT
97	106	96	110	97	102	102	97	99
0.52	0.47	0.47	0.55	0.40	0.47	0.22	0.28	0.42

Base ref : LI.PF.17.1

Âge 1er vêlage : 36 mois - IVV (nb) : 400 j (3)

Morpho : **92** ISU : **96**

### PERFORMANCES EN FERME

PN : **45kg - estimé**

GMQ 0-120 jrs : **1083g/j**

GMQ P1-déb. contrôles : **1282g/j**

Âge à P1 : **72 jrs**

PAT à 210 jrs : **296kg**

### PERFORMANCES EN STATION

Poids fin le 12/12/2017 : **550.0kg**

GMQ en contrôle : **1131g/j**

PAT à 400 jrs : **517kg**

Ouv. pelvienne : **83% série**

### Evaluation génétique en station

### QM génomiques

CRse	DMse	DSse	IMOCR	OPse	AFse	QRse	FN	AV	AL
102	102	100	100	94	104	107	6	5	5
0.35	0.40	0.41	0.37	0.30	0.34	0.34			

Jeune taureau de type mixte, harmonieux avec une très bonne attache d'épaule et un très bel arrondi de culotte. Bonne finesse d'os.

Points forts génomiques : **CR 9** **FN 6** **FO 5**

**IBOVAL**  
génomique

calcul 12/17

IFNAIS	CRsev	DMsev	DSsev	FOSsev	ISEVR	AVel	ALait	MERPsev	IVMAT	ICRCjbf	CONFjbf	IABjbf
94	++	=	++	=	+	++	=	+	+	++	=	++
0,56												

N° **368** Case **G06**  
FR 7122206176  
né le 10/10/2016

# MALAGA

## GAEC ROBIN-VANNIER (71)

Qualification : **Espoir**



**DUO-RR VS**  
FR1627497195

naissseur : GAEC DESSALAS BENOIT DENIS (16)

ROITELET-TabsPS  
M ZERGER EMMANUEL (87)

URBINA-RRE  
GAEC DESSALAS BENOIT DENIS (16)

MARQUIS-RRE VS  
GAEC PIMPIN FRERES (87)

IROCHIMA-TA PS  
MME ROSIER GENEVIEVE (19)

ROMARIN-RR VS  
EARL GAULTIER P&JL (36)

IFNAIS	CRsev	DMsev	DSsev	FOSsev	ISEVR	AVel	ALait	IVMAT
100	105	95	115	104	102	98	105	106
0.96	0.93	0.90	0.93	0.85	0.92	0.45	0.62	0.72

Base ref : LI.PF.17.1

**GONDOLE-TA PS**  
FR7121621840

naissseur : ETS GAEC ROBIN - VANNIER (71)

BEETHOVEN-TabsPS  
M VANNIER PHILIPPE (71)

BEAUTIFUL-TI PS  
ETS GAEC ROBIN - VANNIER (71)

RAZZIA -TA PS  
GAEC DESSALAS BENOIT DENIS (16)

PODIUM-TabsPS  
M PERRIN JEAN-LUC (67)

LAVANDE-RRE  
M VANNIER PHILIPPE (71)

OMER MN-RRE VS  
EARL BETOULLE (23)

IFNAIS	CRsev	DMsev	DSsev	FOSsev	ISEVR	AVel	ALait	IVMAT
96	109	95	104	97	101	106	98	102
0.54	0.48	0.47	0.55	0.40	0.48	0.23	0.26	0.39

Base ref : LI.PF.17.1

Âge 1er vêlage : 36 mois - IVV (nb) : 358 j (4)

Morpho : **103** ISU : **104**

### PERFORMANCES EN FERME

PN : **47kg - estimé**

GMQ 0-120 jrs : **1125g/j**

GMQ P1-déb. contrôles : **1444g/j**

Âge à P1 : **130 jrs**

PAT à 210 jrs : **332kg**

### PERFORMANCES EN STATION

Poids fin le 12/12/2017 : **638.0kg**

GMQ en contrôle : **1548g/j**

PAT à 400 jrs : **595kg**

Ouv. pelvienne : **102% série**

### Evaluation génétique en station

### QM génomiques

CRse	DMse	DSse	IMOCR	OPse	AFse	QRse	FN	AV	AL
111	92	110	103	99	97	101	9	2	7
0.35	0.39	0.40	0.38	0.31	0.31	0.31			

Animal volumineux, long de corps et de bassin. Bonne ouverture aux hanches, trochanters et ischions.

Points forts génomiques : **FN 9** **FO 7** **AL 7**

**IBOVAL**  
génomique

calcul 12/17

IFNAIS	CRsev	DMsev	DSsev	FOSsev	ISEVR	AVel	ALait	MERPsev	IVMAT	ICRCjbf	CONFjbf
98	+	=	+	=	=	=	=	+	=	+	=
0,57											

N° **369** Case **G06**  
FR 7938571776  
né le 10/10/2016

# MARIGOT

## EARL BRUNEAU-MARTIN (79)

Qualification : **Espoir**



**JOVIAL-RJ**  
FR8728721674  
naïsseur : M VIRONDEAU JEAN-LUC (87)

FIDO-RJ  
M GAEC DELAGE (19)

UNE-RRE  
M VIRONDEAU JEAN-LUC (87)

VALSEUR MN-RRE VS  
GAEC DE LA VILLE ES  
BRUYERES (22)  
TULIPE-RR  
M GAEC DELAGE (19)

NICOT-RRE VS  
EARL MOULENE (19)

LOTION -TA PS  
M VIRONDEAU MAURICE (87)

**IVRE-TA PS**  
FR7938571486  
naïsseur : EARL BRUNEAU-MARTIN (79)

FLASH-TA PS  
SCEA CESBRON CLAUDE (49)

DYNASTIE-TA PS  
EARL BRUNEAU-MARTIN (79)

DIESTER-RJ  
EARL GUIMONTHEIL JEAN-  
MICHEL (12)  
TERRINE-RR  
SCEA CESBRON CLAUDE (49)

MICMAC MN-RR VS  
M BLONDY JACQUES (87)

OTARIE-RRE  
EARL BRUNEAU-MARTIN (79)

IFNAIS	CRsev	DMsev	DSsev	FOSsev	ISEVR	AVel	ALait	IVMAT
92	101	103	104	97	99	95	100	101
0.53	0.47	0.41	0.49	0.35	0.45	0.22	0.23	0.35

Base ref : LI.PF.17.1      Âge 1er vêlage : 35 mois - IVV (nb) : 361 j (2)

**Morpho : 119    ISU : 111**

Evaluation génétique en station							QM génomiques		
CRse	DMse	DSse	IMOCR	OPse	AFse	QRse	FN	AV	AL
110	110	101	110	101	88	96	1	7	2
0.34	0.39	0.40	0.36	0.34	0.34	0.34			

Reproducteur profond et puissant avec beaucoup de potentiel de croissance et un très bon bassin.

Points forts génomiques: **CR 10    DS 7    AV 7**

### PERFORMANCES EN FERME

PN : **49kg - calculé**  
GMQ 0-120 jrs : **1258g/j**  
GMQ P1-déb. contrôles : **1523g/j**  
Âge à P1 : **67 jrs**  
PAT à 210 jrs : **343kg**

### PERFORMANCES EN STATION

Poids fin le 12/12/2017 : **665.0kg**  
GMQ en contrôle : **1512g/j**  
PAT à 400 jrs : **623kg**  
Ouv. pelvienne : **106% série**

IBOVAL génomique	IFNAIS	CRsev	DMsev	DSsev	FOSsev	ISEVR	AVel	ALait	MERPsev	IVMAT	ICRCjbf
calcul 12/17	88	+++	=	++	--	+	+	=	++	++	+++
	0,56										

N° **373** Case **G06**  
FR 1940073165  
né le 11/10/2016

# MARIN

## GAEC BOSSOUTROT PERE ET FILS (19)

Qualification : **Espoir**



**ERTONE-RRE VS**  
FR5501055890  
naïsseur : EARL BAYARD M ET G (55)

APACHE-TA PS  
GAEC GAEC DUPHOT (23)

SOURIANTE-RRE  
EARL BAYARD M ET G (55)

TYROLIEN-TabsPS  
GAEC GAEC DUPHOT (23)

LISE-RR  
GAEC GAEC DUPHOT (23)

OSLO-RR VS  
M TOURNIER LAURENT (16)

IFNAIS	CRsev	DMsev	DSsev	FOSsev	ISEVR	IVMAT
96	122	109	117	85	121	114
0.94	0.92	0.86	0.90	0.80	0.89	0.59

Base ref : LI.PF.17.1

**FANETTE-RR**  
FR1934022260  
naïsseur : GAEC BOSSOUTROT PERE ET FILS (19)

ULTIME-RRE VS  
EARL BAYARD M ET G (55)

ARANDA-TA PS  
GAEC BOSSOUTROT PERE ET FILS (19)

ROMEO-RJ  
EARL DE LA VILLE ES  
BRUYERES (22)  
OBI-RR  
EARL BAYARD M ET G (55)

UGO 19-RJ  
GAEC LE LANN (29)

IFNAIS	CRsev	DMsev	DSsev	FOSsev	ISEVR	AVel	ALait	IVMAT
93	110	99	107	91	104	96	102	107
0.55	0.51	0.51	0.59	0.45	0.51	0.27	0.35	0.49

Base ref : LI.PF.17.1      Âge 1er vêlage : 36 mois - IVV (nb) : 360 j (5)

**Morpho : 103    ISU : 108**

Evaluation génétique en station							QM génomiques		
CRse	DMse	DSse	IMOCR	OPse	AFse	QRse	FN	AV	AL
112	105	120	113	103	99	113	9	1	5
0.37	0.42	0.43	0.40	0.32	0.35	0.35			

MARIN est un jeune taureau volumineux et profond doté d'une très bonne attache d'épaule et épais dans son filet. Son bassin est long et ouvert.

Points forts génomiques: **CR 10    FN 9    CR 9**

### PERFORMANCES EN FERME

PN : **49kg - estimé**  
GMQ 0-120 jrs : **1592g/j**  
GMQ P1-déb. contrôles : **1535g/j**  
Âge à P1 : **59 jrs**  
PAT à 210 jrs : **395kg**

### PERFORMANCES EN STATION

Poids fin le 12/12/2017 : **660.0kg**  
GMQ en contrôle : **1060g/j**  
PAT à 400 jrs : **631kg**  
Ouv. pelvienne : **106% série**

IBOVAL génomique	IFNAIS	CRsev	DMsev	DSsev	FOSsev	ISEVR	AVel	ALait	MERPsev	IVMAT	ICRCjbf	CONFjbf	IABjbf
calcul 12/17	97	121	108	113	80	119	=	=	115	116	119	=	+++
	0,57	0,52	0,47	0,54	0,44	0,50			0,37	0,40	0,32		



N° **376** Case **G05**  
FR 3542847477  
né le 11/10/2016

# MAESTRO

## GAEC VALLEE MARTEL (35)

Qualification : **Espoir**



**IBANEZ-RJ**  
FR4313003390  
naiseur : M CUBIZOLLES GILLES (43)

FRISKIE-RR VS  
GAEC DU MAZUC (15)

EAU VIVE-RR  
M CUBIZOLLES GILLES (43)

DANOIS-TabsPS  
M ZERGER EMMANUEL (87)

TAQUINE-RRE  
GAEC DU MAZUC (15)

BARON-TA PS  
GAEC CAMUS-HUBERSON (87)

IFNAIS	CRsev	DMsev	DSsev	FOSsev	ISEVR	AVel	ALait	IVMAT
81	121	102	121	96	109	119	99	112
0.89	0.77	0.67	0.76	0.60	0.74	0.32	0.31	0.47

Base ref : LI.PF.17.1

**CAPUCINE-RR**  
FR3542846927  
naiseur : M LEONARD (35)

VELOURS-TA PS  
GAEC DE BOURBOULOUX (19)

VIOLA-RR  
M LEONARD (35)

TORNADE -TA PS  
M CUBIZOLLES GILLES (43)

ILLUSTRE-RRE VS  
EARL DE LA BORIE DE BOR (12)

ONNETTE-TA PS  
GAEC DE BOURBOULOUX (19)

IFNAIS	CRsev	DMsev	DSsev	FOSsev	ISEVR	AVel	ALait	IVMAT
115	99	108	93	100	111	84	101	107
0.67	0.60	0.58	0.65	0.51	0.59	0.29	0.38	0.51

Base ref : LI.PF.17.1

Âge 1er vêlage : 36 mois - IVV (nb) : 373 j (8)

Morpho : **106** ISU : **109**

### PERFORMANCES EN FERME

PN : **52kg - pesé**  
GMQ 0-120 jrs : **1417g/j**  
GMQ P1-déb. contrôles : **1382g/j**  
Âge à P1 : **84 jrs**  
PAT à 210 jrs : **352kg**

### PERFORMANCES EN STATION

Poids fin le 12/12/2017 : **615.0kg**  
GMQ en contrôle : **1036g/j**  
PAT à 400 jrs : **587kg**  
Ouv. pelvienne : **97% série**

### Evaluation génétique en station

### QM génomiques

CRse	DMse	DSse	IMOCR	OPse	AFse	QRse	FN	AV	AL
102	102	107	104	97	91	91	2	8	8
0.36	0.41	0.42	0.39	0.34	0.34	0.34			

Bon dessus, profond avec un bassin régulier et une cuisse bien descendue.

Points forts génomiques: **FO 9** **CR 8** **AV 8**

IBOVAL génomique calcul 12/17	IFNAIS	CRsev	DMsev	DSsev	FOSsev	ISEVR	AVel	ALait	MERPsev	IVMAT	ICRCjbf	CONFjbf	IABjbf
	96	103	115	102	105	110	=	=	105	112	111	+	+++
	0,58	0,52	0,47	0,55	0,42	0,51			0,36	0,38	0,33		

N° **377** Case **G05**  
FR 4473572694  
né le 11/10/2016

# MEMENTO

## EARL DU MOULIN DE TREVALY (44)

Race pure - s/s-cl. 1 Qualification : **Espoir**



**HOUBLON BL-TabsPS**  
FR4485883975  
naiseur : EARL DU MOULIN (44)

URVILLE-RRE M  
M SCEA GILLES DUMOND (19)

CANELLE-TA PS  
EARL PINEL (56)

SCAPIN-RR VS  
EARL BROUSSAUD (23)

OXANE 142-RRE  
M SCEA GILLES DUMOND (19)

NAUTILUS-RR VS  
M SANTAMARIA COEXPLOIT. (31)

IFNAIS	CRsev	DMsev	DSsev	FOSsev	ISEVR	IVMAT
104	97	108	92	103	103	105
0.87	0.79	0.69	0.77	0.62	0.76	0.51

Base ref : LI.PF.17.1

**FASTILLE-RR**  
FR4473572011  
naiseur : EARL DU MOULIN DE TREVALY (44)

NEUF-RRE M  
EARL DE LA VILLE ES BRUYERES (22)

CASTILLE-RR  
EARL DU MOULIN DE TREVALY (44)

CASSIS-RR JB  
M LESBARRERES BERNARD (40)

JUNGLE-RR  
EARL DE LA VILLE ES BRUYERES (22)

VACILLANT-TabsPS  
M CORBEL (22)

IFNAIS	CRsev	DMsev	DSsev	FOSsev	ISEVR	AVel	ALait	IVMAT
106	94	100	99	99	98	93	102	98
0.54	0.49	0.49	0.57	0.44	0.49	0.34	0.36	0.49

Base ref : LI.PF.17.1

Âge 1er vêlage : 35 mois - IVV (nb) : 376 j (5)

Morpho : **114** ISU : **107**

### PERFORMANCES EN FERME

PN : **45kg - estimé**  
GMQ 0-120 jrs : **1300g/j**  
GMQ P1-déb. contrôles : **1266g/j**  
Âge à P1 : **38 jrs**  
PAT à 210 jrs : **340kg**

### PERFORMANCES EN STATION

Poids fin le 12/12/2017 : **566.0kg**  
GMQ en contrôle : **1000g/j**  
PAT à 400 jrs : **539kg**  
Ouv. pelvienne : **90% série**

### Evaluation génétique en station

### QM génomiques

CRse	DMse	DSse	IMOCR	OPse	AFse	QRse	FN	AV	AL
91	107	88	99	90	105	93	4	5	6
0.33	0.37	0.38	0.36	0.30	0.30	0.30			

Assez complet dans son ensemble, profond de poitrine et d'abdomen, il possède un bon bas de cuisse et une bonne finesse d'os.

Points forts génomiques: **DS 8** **AL 6** **CR 5**

IBOVAL génomique calcul 12/17	IFNAIS	CRsev	DMsev	DSsev	FOSsev	ISEVR	AVel	ALait	MERPsev	IVMAT	ICRCjbf	CONFjbf	IABjbf
	100	=	=	=	=	=	+	=	=	=	=	=	=
	0,54												

N° **379** Case **G03**  
FR 5706221317  
né le 11/10/2016

# MIKADO

## EARL DES MESANGES (57)

Qualification : **Espoir**

**ETANG-RJ**  
FR8609189609  
naïsseur : M POIRIER (86)

TALENT MN-RRE VS  
GAEC PIMPIN FRERES (87)

TANIERE-RRE  
M POIRIER (86)

PRODIGE-TA PS  
GAEC MANAUD-GIROUX (87)

PECHE-TA PS  
GAEC PIMPIN FRERES (87)

MAS DU CLO-RRE M  
M BOURDIER FRANCOIS (23)

ORTIE -RR  
M POIRIER (86)

IFNAIS	CRsev	DMsev	DSsev	FOSsev	ISEVR	AVel	IVMAT
85	104	99	111	100	97	110	95
0.96	0.94	0.91	0.94	0.87	0.93	0.49	0.66

Base ref : LI.PF.17.1

**ENERGIE-TA PS**  
FR7121659680  
naïsseur : ETS EARL ROUX MAURICE (71)

CACHOU-RR VS  
M VANNIER PHILIPPE (71)

ABEILLE-TA PS  
ETS EARL ROUX MAURICE (71)

RECIF-RRE VS  
GAEC DESSALAS BENOIT DENIS (16)

PETALE-RR  
M VANNIER PHILIPPE (71)

OCCIDENT-TabsPS  
M CHASTANET HENRI (87)

IFNAIS	CRsev	DMsev	DSsev	FOSsev	ISEVR	AVel	Alait	IVMAT
99	106	87	113	94	97	106	105	103
0.54	0.49	0.50	0.59	0.43	0.49	0.23	0.31	0.46

Base ref : LI.PF.17.1

Âge 1er vêlage : 36 mois - IVV (nb) : 373 j (6)

Morpho : **107** ISU : **107**

### PERFORMANCES EN FERME

PN : **42kg - pesé**  
GMQ 0-120 jrs : **1133g/j**  
GMQ P1-déb. contrôles : **1401g/j**  
Âge à P1 : **111 jrs**  
PAT à 210 jrs : **283kg**

### PERFORMANCES EN STATION

Poids fin le 12/12/2017 : **585.0kg**  
GMQ en contrôle : **1107g/j**  
PAT à 400 jrs : **555kg**  
Ouv. pelvienne : **93% série**

IBOVAL génomique calcul 12/17	IFNAIS	CRsev	DMsev	DSsev	FOSsev	ISEVR	AVel	Alait	MERPsev	IVMAT	ICRCjbf	CONFjbf	IABjbf
	<b>91</b>	<b>109</b>	<b>101</b>	<b>111</b>	<b>95</b>	<b>104</b>	<b>+</b>	<b>-</b>	<b>101</b>	<b>99</b>	<b>105</b>	<b>97</b>	<b>=</b>
	0,57	0,52	0,49	0,55	0,45	0,51			0,38	0,41	0,37	0,31	

### Evaluation génétique en station

### QM génomiques

CRse	DMse	DSse	IMOCR	OPse	AFse	QRse	FN	AV	AL
<b>103</b>	<b>94</b>	<b>111</b>	<b>97</b>	<b>99</b>	<b>101</b>	<b>91</b>	<b>1</b>	<b>8</b>	<b>2</b>
0.38	0.44	0.45	0.41	0.36	0.37	0.37			

Fils du bon ETANG RJ, il possède un bon potentiel de croissance, une très bonne attache d'épaule et un bassin très ouvert.

Points forts génomiques: **CR 10** **CR 8** **DS 8**

N° **383** Case **G04**  
FR 1629590023  
né le 12/10/2016

# MAGNUM

## EARL DE L'ELEVAGE TOURNIER (16)

Qualification : **Espoir**

**GAILLARD-RR VS**  
FR8753842393  
naïsseur : GAEC ROBERT FRERES (87)

CONDORE-RRE VS  
GAEC ROBERT FRERES (87)

TRIOLOGIE-TA PS  
GAEC ROBERT FRERES (87)

URUGUAY-RR VS  
GAEC ROUCHES (12)

VERTE-RRE  
GAEC ROBERT FRERES (87)

NOUGAT-RRE VS  
M GAEC BOURDARIAS (19)

IFNAIS	CRsev	DMsev	DSsev	FOSsev	ISEVR	IVMAT
97	110	110	124	72	114	105
0.95	0.93	0.88	0.92	0.84	0.91	0.54

Base ref : LI.PF.17.1

**FENAISSON-RR**  
FR1629598833  
naïsseur : GAEC DE L'ELEVAGE TOURNIER (16)

CHAMBORD-TabsPS  
M THINUS OLIVIER (54)

TENSION-RRE  
GAEC DE L'ELEVAGE TOURNIER (16)

ULRICH-RRE VS  
M LEMESLE LUCIEN (49)

NORVEGE-RRE  
M THINUS OLIVIER (54)

IFNAIS	CRsev	DMsev	DSsev	FOSsev	ISEVR	AVel	Alait	IVMAT
85	123	97	122	89	109	113	111	123
0.55	0.50	0.49	0.57	0.43	0.50	0.26	0.34	0.46

Base ref : LI.PF.17.1

Âge 1er vêlage : 35 mois - IVV (nb) : 368 j (5)

Morpho : **116** ISU : **127**

### PERFORMANCES EN FERME

PN : **47kg - calculé**  
GMQ 0-120 jrs : **1533g/j**  
GMQ P1-déb. contrôles : **1516g/j**  
Âge à P1 : **90 jrs**  
PAT à 210 jrs : **390kg**

### PERFORMANCES EN STATION

Poids fin le 12/12/2017 : **652.0kg**  
GMQ en contrôle : **1131g/j**  
PAT à 400 jrs : **623kg**  
Ouv. pelvienne : **105% série**

IBOVAL génomique calcul 12/17	IFNAIS	CRsev	DMsev	DSsev	FOSsev	ISEVR	AVel	Alait	MERPsev	IVMAT	ICRCjbf	CONFjbf
	<b>80</b>	<b>+++</b>	<b>=</b>	<b>+++</b>	<b>---</b>	<b>+++</b>	<b>+++</b>	<b>=</b>	<b>+++</b>	<b>+++</b>	<b>+++</b>	<b>=</b>
	0,57											

### Evaluation génétique en station

### QM génomiques

CRse	DMse	DSse	IMOCR	OPse	AFse	QRse	FN	AV	AL
<b>109</b>	<b>91</b>	<b>123</b>	<b>101</b>	<b>104</b>	<b>91</b>	<b>98</b>	<b>1</b>	<b>9</b>	<b>3</b>
0.36	0.40	0.41	0.38	0.32	0.32	0.32			

Issu d'une très bonne lignée paternelle (GAILLARD RR, CONDOR RRE, VERTE RRE) ce jeune taureau est volumineux, profond avec de très bonnes longueurs de corps et de bassin.

Points forts génomiques: **CR 10+** **DS 10+** **AV 9**





N° **384** Case **G04** **MASTER**  
 FR 2707332193  
 né le 12/10/2016 **EARL DU BOIS DE CORBIE (27)**

Qualification : **Espoir**



**HEROS-TA PS**  
 FR3513739419

naissseur : GAEC KERLAIT (35)

CORMORAN-RR VS  
 EARL DES EDELWEISS (53)

ECLUSE-TA PS  
 GAEC KERLAIT (35)

UBO PANCHA-RJ  
 EARL GAULTIER P&JL (36)

PASTILLE-RR  
 EARL DES EDELWEISS (53)

TURBOT-RR VS  
 M CHATEIL JACKY (19)

TEQUILA -TA PS  
 M LEPRINCE (35)

IFNAIS	CRsev	DMsev	DSsev	FOSsev	ISEVR	IVMAT
102	101	94	106	98	98	91
0.91	0.83	0.75	0.83	0.67	0.81	0.45

Base ref : LI.PF.17.1

**GAZETTE-RRE**  
 FR3569983106

naissseur : SCEA QUENET (35)

CHAMPION-RR VS  
 M BERNARD Claude (53)

DUCHESSE-RRE  
 SCEA QUENET (35)

VICO-TabsPS  
 M BERNARD Claude (53)

VIOLETTE-RR  
 M BERNARD Claude (53)

ACCORD-RR VS  
 EARL MORAND JEAN MARIE (16)

VESPA-TA PS  
 EARL QUENET (35)

IFNAIS	CRsev	DMsev	DSsev	FOSsev	ISEVR	AVel	ALait	IVMAT
98	110	99	109	100	106	104	111	117
0.53	0.46	0.45	0.53	0.38	0.46	0.21	0.29	0.43

Base ref : LI.PF.17.1

Âge 1er vêlage : 32 mois - IVV (nb) : 376 j (5)

Morpho : **111** ISU : **120**

**PERFORMANCES EN FERME**

PN : **46kg - pesé**  
 GMQ 0-120 jrs : **1308g/j**  
 GMQ P1-déb. contrôles : **1324g/j**  
 Âge à P1 : **83 jrs**  
 PAT à 210 jrs : **kg**

**PERFORMANCES EN STATION**

Poids fin le 12/12/2017 : **582.0kg**  
 GMQ en contrôle : **1107g/j**  
 PAT à 400 jrs : **553kg**  
 Ouv. pelvienne : **96% série**

**Evaluation génétique en station**

**QM génomiques**

CRse	DMse	DSse	IMOCR	OPse	AFse	QRse	FN	AV	AL
100	93	105	97	100	91	96	9	4	4
0.35	0.40	0.41	0.38	0.33	0.33	0.33			

Animal de fort développement squelettique avec de bonnes épaisseurs de filet, possédant de bonnes longueurs de corps et de bassin. Bassin régulier.

Points forts génomiques: **FN 9** **DS 7** **CR 6**

IBOVAL génomique calcul 12/17	IFNAIS	CRsev	DMsev	DSsev	FOSsev	ISEVR	AVel	ALait	MERPsev	IVMAT	ICRCjbf	CONFjbf
	98	++	=	++	-	+	+	+	+++	+++	=	=
	0,57											

N° **386** Case **G04** **MODJO**  
 FR 1411305272  
 né le 13/10/2016 **EARL DECLERCK (14)**

Qualification : **Espoir**



**JACKPOT-TA PS**  
 FR5342803783

naissseur : M BERNARD Claude (53)

EMINENCE-RR VS  
 MME COTTEBRUNE (50)

FABIOLA-TA PS  
 M BERNARD Claude (53)

VAINQUEUR-RR VS  
 SCEA DU COURTIUO (86)

VALLA-RR  
 GAEC PIMPIN FRERES (87)

CAPORAL-TA RP1  
 M ZERGER EMMANUEL (87)

BAHAMA -RR  
 M BERNARD Claude (53)

NAUTILUS-RR VS  
 M SANTAMARIA COEXPLOIT. (31)

POLKA-TA PS  
 M PINEL (56)

SCHTROUMPFF-TA PS  
 GAEC DE TOLLEVILLE (14)

**ETAMINE-RR**  
 FR1411304870

naissseur : EARL DECLERCK (14)

UBAC-RR VS  
 M PINEL (56)

URGA-TI PS  
 EARL DECLERCK (14)

4371-Enr.PS  
 EARL DECLERCK (14)

IFNAIS	CRsev	DMsev	DSsev	FOSsev	ISEVR	AVel	ALait	IVMAT
102	100	106	96	94	104	101	100	103
0.50	0.44	0.45	0.53	0.38	0.45	0.21	0.28	0.42

Base ref : LI.PF.17.1

Âge 1er vêlage : 37 mois - IVV (nb) : 449 j (5)

Morpho : **106** ISU : **106**

**PERFORMANCES EN FERME**

PN : **42kg - pesé**  
 GMQ 0-120 jrs : **1350g/j**  
 GMQ P1-déb. contrôles : **1304g/j**  
 Âge à P1 : **111 jrs**  
 PAT à 210 jrs : **329kg**

**PERFORMANCES EN STATION**

Poids fin le 12/12/2017 : **596.0kg**  
 GMQ en contrôle : **1238g/j**  
 PAT à 400 jrs : **565kg**  
 Ouv. pelvienne : **120% série**

**Evaluation génétique en station**

**QM génomiques**

CRse	DMse	DSse	IMOCR	OPse	AFse	QRse	FN	AV	AL
102	89	113	96	112	103	92	4	7	6
0.30	0.36	0.37	0.34	0.31	0.31	0.31			

Animal de grand format, avec une bonne rectitude et de bonnes longueurs de corps et de cuisse. Bien racé.

Points forts génomiques: **DS 10+** **CR 8** **AV 7**

IBOVAL génomique calcul 12/17	IFNAIS	CRsev	DMsev	DSsev	FOSsev	ISEVR	AVel	ALait	MERPsev	IVMAT	ICRCjbf
	91	+++	=	+++	---	++	++	=	++	+	++
	0,55										

N° 391 Case G04  
FR 5706225044  
né le 14/10/2016

# MISTIGRI

## EARL DE LA MAURELLE (57)

Qualification : **Espoir**



**ENGY-RR VS**  
FR0910905974  
naissEUR : M VENTURIN JOEL (09)

ULTRABO MN-RRE VS  
GAEC LAGAUTRIERE (36)  
CEDILLE-RRE  
M GUIMONTHEIL JEAN-MICHEL (12)

NAPOLÉON-RRE VS  
M CLEMENT BERNARD (36)  
NEBULEUSE-RR  
GAEC LAGAUTRIERE (36)  
PODIUM-Espoir  
GAEC CHAPELAIN FRERES (22)  
IRLANDE -TA PS  
M GUIMONTHEIL JEAN-MICHEL (12)

IFNAIS	CRsev	DMsev	DSsev	FOSsev	ISEVR	IVMAT
100	109	121	105	95	120	132
0.98	0.96	0.94	0.96	0.91	0.95	0.62

Base ref : LI.PF.17.1

**ISADORA-TA PS**  
FR5706073238  
naissEUR : EARL DE LA MAURELLE  
CAVELIUS (57)

FANFAN-RJ  
GAEC MANAUD-GIROUX (87)  
DUNE-RRE  
EARL DE LA MAURELLE  
CAVELIUS (57)

ADAMS-RR VS  
GAEC LAUNAY (35)  
VALEREUSE-RR  
GAEC MANAUD-GIROUX (87)  
ULRICH-RRE VS  
M LEMESLE LUCIEN (49)  
PRUNE-RRE  
EARL DE LA MAURELLE  
CAVELIUS (57)

IFNAIS	CRsev	DMsev	DSsev	FOSsev	ISEVR	AVel	ALait	IVMAT
88	107	101	112	83	101	111	104	108
0.51	0.46	0.42	0.51	0.36	0.44	0.20	0.22	0.34

Base ref : LI.PF.17.1      Âge 1er vêlage : 33 mois - IVV (nb) : 379 j (2)

Morpho : 117      ISU : 116

### PERFORMANCES EN FERME

PN : 39kg - pesé  
GMQ 0-120 jrs : 1075g/j  
GMQ P1-déb. contrôles : 1470g/j  
Âge à P1 : 123 jrs  
PAT à 210 jrs : 298kg

### PERFORMANCES EN STATION

Poids fin le 12/12/2017 : 595.0kg  
GMQ en contrôle : 1238g/j  
PAT à 400 jrs : 565kg  
Ouv. pelvienne : 106% série

### Evaluation génétique en station      QM génomiques

CRse	DMse	DSse	IMOCR	OPse	AFse	QRse	FN	AV	AL
105	101	101	102	107	101	105	7	8	10+
0.38	0.43	0.44	0.40	0.34	0.36	0.36			TOP 5%

Fils du fameux ENGY RRVS, MISTIGRI est un jeune reproducteur complet, profond avec un bassin régulier. Excellentes aptitudes maternelles dans la lignée.

Points forts génomiques : **AL 10+**      **DS 8**      **AV 8**

IBOVAL génomique calcul 12/17	IFNAIS	CRsev	DMsev	DSsev	FOSsev	ISEVR	AVel	ALait	MERPsev	IVMAT	ICRCjbf	CONFjbf	IABjbf
	98	111	113	114	83	116	++	++	121	127	114	+	+++
	0,57	0,51	0,49	0,55	0,45	0,50			0,36	0,39	0,32		

N° 394 Case G04  
FR 8724171162  
né le 15/10/2016

# MIKA

## EARL BRULE (87)

Race pure - s/s-cl. 2      Qualification : **Espoir**



**CN REX PP**  
DE000537864162  
naissEUR :

CN ROY PS  
CN COLA P

REMI-X-RRE M  
GAEC DE LA CHAMPAGNE (17)  
CN ELENA  
MOSKITO  
CN CHER

Inscrit en race pure s/s-cl.2

IFNAIS	CRsev	DMsev	DSsev	FOSsev	ISEVR	IVMAT
99	111	116	98	100	117	113
0.95	0.85	0.73	0.81	0.64	0.81	0.38

Base ref : LI.PF.17.1

**HELENA-TA PS**  
FR8724170863  
naissEUR : EARL BRULE (87)

EXPERT-RR VS  
GAEC MALABRE (23)  
UTICA-TA PS  
M BRULE LIONEL (87)

SAFARA-RR M  
M GUIMONTHEIL JEAN-MICHEL (12)  
VOLTIGE-TA PS  
GAEC MALABRE (23)  
GWENOLE MN-RRE VS  
SARRAZY SYLVIE (87)

IFNAIS	CRsev	DMsev	DSsev	FOSsev	ISEVR	AVel	ALait	IVMAT
96	103	98	100	94	99	103	101	101
0.54	0.49	0.47	0.55	0.40	0.48	0.24	0.29	0.42

Base ref : LI.PF.17.1      Âge 1er vêlage : 36 mois - IVV (nb) : 386 j (3)

Morpho : 113      ISU : 108

### PERFORMANCES EN FERME

PN : 46kg - estimé  
GMQ 0-120 jrs : 1250g/j  
GMQ P1-déb. contrôles : 1334g/j  
Âge à P1 : 13 jrs  
PAT à 210 jrs : 336kg

### PERFORMANCES EN STATION

Poids fin le 12/12/2017 : 580.0kg  
GMQ en contrôle : 940g/j  
PAT à 400 jrs : 558kg  
Ouv. pelvienne : 106% série

### Porteur hétérozygote du gène sans corne

### Evaluation génétique en station      QM génomiques

CRse	DMse	DSse	IMOCR	OPse	AFse	QRse	FN	AV	AL
99	107	89	101	105	100	99	5	4	6
0.35	0.39	0.40	0.38	0.32	0.32	0.32			

Jeune taureau génétiquement sans corne, fils du bon CNREX PP, MIKA possède un bon dessus, un bassin carré, une cuisse rebondie et de bonnes qualités de race.

Points forts génomiques : **CR 10**      **CR 6**      **FO 6**

IBOVAL génomique calcul 12/17	IFNAIS	CRsev	DMsev	DSsev	FOSsev	ISEVR	AVel	ALait	MERPsev	IVMAT	ICRCjbf	CONFjbf	IABjbf
	100	108	112	89	101	112	-	=	106	111	107	++	++
	0,57	0,52	0,46	0,55	0,42	0,50			0,33	0,36	0,31		



N° 396 Case G03  
FR 3330223470  
né le 16/10/2016

# MAESTRO

## EARL VANDENBERGHE (33)

Qualification : **Espoir**



**CAMEOS-RRE M**  
FR2424507604

naissur : AUTR LYCEE AGRICOLE DE PERIGUEUX (24)

REMIX-RRE M  
GAEC DE LA CHAMPAGNE (17)

VELSEUSE-RR  
AUTR LYCEE AGRICOLE DE PERIGUEUX (24)

CASSIS-RR JB  
M LESBARRERES BERNARD (40)

NOUGATINE-RRE  
GAEC DE LA CHAMPAGNE (17)

MAS DU CLO-RRE M  
M BOURDIER FRANCOIS (23)

RISETTE -RR  
AUTR LYCEE AGRICOLE DE PERIGUEUX (24)

TIRECUL-TA PS  
GAEC DU ROUGIER DUFOUR G (24)

RASADE-RR  
GAEC DU ROUGIER DUFOUR G (24)

ROUSEILHOU-RRE M  
M BETIRAC GEORGES (09)

IFNAIS	CRsev	DMsev	DSsev	FOSsev	ISEVR	AVel	ALait	IVMAT
97	112	137	96	97	130	108	96	127
0.99	0.99	0.99	0.99	0.99	0.99	0.69	0.76	0.83

Base ref : LI.PF.17.1

**FLANELLE-TA RP1**  
FR3330186693

naissur : EARL VIGNOBLES TREJAUT (33)

AURIAC-RRE VS  
GAEC DU ROUGIER DUFOUR G (24)

CABOTINE-RR  
EARL VIGNOBLES TREJAUT (33)

REGLISSE-RRE  
EARL VIGNOBLES TREJAUT (33)

IFNAIS	CRsev	DMsev	DSsev	FOSsev	ISEVR	AVel	ALait	IVMAT
89	107	108	110	102	106	100	104	111
0.56	0.49	0.49	0.57	0.43	0.49	0.25	0.33	0.46

Base ref : LI.PF.17.1

Âge 1er vêlage : 34 mois - IVV (nb) : 379 j (5)

Morpho : 119 ISU : 119

### PERFORMANCES EN FERME

PN : 42kg - estimé  
GMQ 0-120 jrs : 1425g/j  
GMQ P1-déb. contrôles : 1200g/j  
Âge à P1 : 58 jrs  
PAT à 210 jrs : 317kg

### PERFORMANCES EN STATION

Poids fin le 12/12/2017 : 544.0kg  
GMQ en contrôle : 1036g/j  
PAT à 400 jrs : 521kg  
Ouv. pelvienne : 100% série

### Evaluation génétique en station

### QM génomiques

CRse	DMse	DSse	IMOCR	OPse	AFse	QRse	FN	AV	AL
103	113	85	105	103	107	93	7	8	4
0.40	0.46	0.47	0.43	0.39	0.39	0.39			

Ce fils de CAMEOS RREM, présente une bonne profondeur de poitrine, un bon dessus d'épaule et une cuisse descendue.

Points forts génomiques: **CR 10++** **CR 9** **AV 8**

**IBOVAL**  
génomique

calcul 12/17

IFNAIS	CRsev	DMsev	DSsev	FOSsev	ISEVR	AVel	ALait	MERPsev	IVMAT	ICRCjbf	CONFjbf	IABjbf
101	++	+++	+	=	+++	=	=	+	+++	++	+	++
0,58												

N° 397 Case G03  
FR 3615357532  
né le 16/10/2016

# MOZART

## LEQUEUX REGIS (36)

Qualification : **Espoir**



**IMPULSIF-TA PS**  
FR8700671980

naissur : GAEC CAMUS PERE ET FILS (87)

FERRY-TA PS  
GAEC CAMUS PERE ET FILS (87)

EDELWEISS-TA PS  
GAEC CAMUS PERE ET FILS (87)

CASANOVA-RR VS  
M REPLLINGER DOMINIQUE (57)

UPERETTE-RR  
GAEC CAMUS PERE ET FILS (87)

UBERSAC-TabsPS  
M GARDETTE PIERRE (19)

BETTI -TA PS  
GAEC CAMUS PERE ET FILS (87)

SOLIDE-RR VS  
GAEC DE L'ELEVAGE TOURNIER (16)

UNEBELLE-TA PS  
M BOURDIER FRANCOIS (23)

SULKY-RJ  
M BOURDIER FRANCOIS (23)

NIAGARA-RRE  
M LEQUEUX REGIS (36)

IFNAIS	CRsev	DMsev	DSsev	FOSsev	ISEVR	AVel	ALait	IVMAT
100	98	104	98	109	101	108	112	112
0.63	0.59	0.57	0.64	0.51	0.58	0.28	0.40	0.51

Base ref : LI.PF.17.1

Âge 1er vêlage : 33 mois - IVV (nb) : 371 j (8)

Morpho : 106 ISU : 113

### PERFORMANCES EN FERME

PN : 45kg - pesé  
GMQ 0-120 jrs : 1233g/j  
GMQ P1-déb. contrôles : 1445g/j  
Âge à P1 : 57 jrs  
PAT à 210 jrs : 341kg

### PERFORMANCES EN STATION

Poids fin le 12/12/2017 : 620.0kg  
GMQ en contrôle : 1071g/j  
PAT à 400 jrs : 596kg  
Ouv. pelvienne : 99% série

### Evaluation génétique en station

### QM génomiques

CRse	DMse	DSse	IMOCR	OPse	AFse	QRse	FN	AV	AL
95	100	104	94	98	107	101	1	7	6
0.32	0.36	0.37	0.34	0.30	0.30	0.30			

Jeune taureau volumineux, profond, long de corps avec un bassin bien ouvert.

Points forts génomiques: **DS 9** **CR 8** **AV 7**

**IBOVAL**  
génomique

calcul 12/17

IFNAIS	CRsev	DMsev	DSsev	FOSsev	ISEVR	ALait	MERPsev	IVMAT	ICRCjbf
-	+	-	+++	-	=	+	++	+	+++

N° 401 Case G03  
FR 2317125768  
né le 18/10/2016

# NIRVANA

GAEC BEZON (23)

Qualification : **Espoir**



**HALSTON-RR VS**  
FR2313128520  
naïsseur : GAEC BEZON (23)

EXPRESSIF-RRE VS  
GAEC DE LA VOIE (86)

CHARMANTE-TA PS  
GAEC BEZON (23)

APPART MN-RRE VS  
GAEC DE LA VOIE (86)

TABLETTE-TA PS  
GAEC DE LA VOIE (86)

AS-TabsPS  
GAEC BEZON (23)

IFNAIS	CRsev	DMsev	DSsev	FOSsev	ISEVR	IVMAT
89	122	110	123	71	119	115
0.90	0.84	0.79	0.85	0.71	0.82	0.45

Base ref : LI.PF.17.1

VIOLLETTE -TA PS  
GAEC BEZON (23)

SIRE-TabsPS  
M SOUVIGNET MICHEL (15)

LADY DI-TA PS  
M PEYROT DANIEL (23)

**FELINE-TA RP1**  
FR2311126340  
naïsseur : GAEC BEZON (23)

BARBE-TA PS  
M PEYROT DANIEL (23)

CANAILLE-TA PS  
GAEC BEZON (23)

POEME-RR VS  
GAEC ROUCHES (12)

VICTOIRE-TA PS  
GAEC BEZON (23)

IFNAIS	CRsev	DMsev	DSsev	FOSsev	ISEVR	AVel	ALait	IVMAT
104	108	99	103	91	107	112	92	100
0.53	0.47	0.48	0.56	0.41	0.47	0.22	0.30	0.45

Base ref : LI.PF.17.1

Âge 1er vêlage : 38 mois - IVV (nb) : 363 j (5)

Morpho : 106 ISU : 104

## PERFORMANCES EN FERME

PN : 58kg - calculé  
GMQ 0-120 jrs : 1508g/j  
GMQ P1-déb. contrôles : 1321g/j  
Âge à P1 : 46 jrs  
PAT à 210 jrs : 354kg

## PERFORMANCES EN STATION

Poids fin le 12/12/2017 : 622.0kg  
GMQ en contrôle : 1262g/j  
PAT à 400 jrs : 597kg  
Ouv. pelvienne : 92% série

## Evaluation génétique en station

## QM génomiques

CRse	DMse	DSse	IMOCR	OPse	AFse	QRse	FN	AV	AL
109	102	112	108	95	96	111	7	5	5
0.35	0.40	0.41	0.38	0.32	0.32	0.32			

Taureau de type mixte, profond, blond avec un très beau bassin.

Points forts génomiques : **CR 8** **FN 7** **FO 7**

**IBOVAL**  
génomique  
calcul 12/17

IFNAIS	CRsev	DMsev	DSsev	FOSsev	ISEVR	AVel	ALait	MERPsev	IVMAT	ICRCjbf
85	+++	=	+++	---	+++	+++	--	++	++	+++
0,57										

N° 403 Case G03  
FR 0202533187  
né le 19/10/2016

# MERFONDRU

SCEA DE LAVERGNY (02)

Qualification : **Espoir**



**RECIF-RRE VS**  
FR1627496661  
naïsseur : GAEC DESSALAS BENOIT DENIS (16)

OTAN-RJ  
M HARAS NATIONAL DE POMPADOUR (19)

HUNE-RR  
M DAVY (29)

INSECTE-RR VS  
M HARAS NATIONAL DE POMPADOUR (19)

JADE-RRE  
M HARAS NATIONAL DE POMPADOUR (19)

ECHO  
M DAVY (29)

IFNAIS	CRsev	DMsev	DSsev	FOSsev	ISEVR	AVel	ALait	IVMAT
95	117	95	119	96	108	107	99	109
0.99	0.99	0.99	0.99	0.98	0.99	0.91	0.96	0.97

Base ref : LI.PF.17.1

ULLA -RRE  
M DAVY (29)

ROMEO-RJ  
EARL DE LA VILLE ES BRUYERES (22)  
NYPHE-RRE  
EARL BAYARD M ET G (55)

**DALIPSIE-TA PS**  
FR0200802319  
naïsseur : SCEA DE LAVERGNY (02)

TRESOR-RJ  
EARL BAYARD M ET G (55)

TAVERGNIE-RR  
SCEA DE LAVERGNY (02)

MICMAC MN-RR VS  
M BLONDY JACQUES (87)

IFNAIS	CRsev	DMsev	DSsev	FOSsev	ISEVR	AVel	ALait	IVMAT
87	105	90	109	94	92	116	102	99
0.56	0.52	0.52	0.61	0.46	0.52	0.28	0.37	0.50

Base ref : LI.PF.17.1

Âge 1er vêlage : 37 mois - IVV (nb) : 366 j (7)

Morpho : 97 ISU : 99

## PERFORMANCES EN FERME

PN : 51kg - pesé  
GMQ 0-120 jrs : 1367g/j  
GMQ P1-déb. contrôles : 1466g/j  
Âge à P1 : 56 jrs  
PAT à 210 jrs : 362kg

## PERFORMANCES EN STATION

Poids fin le 12/12/2017 : 627.0kg  
GMQ en contrôle : 1060g/j  
PAT à 400 jrs : 607kg  
Ouv. pelvienne : 103% série

## Evaluation génétique en station

## QM génomiques

CRse	DMse	DSse	IMOCR	OPse	AFse	QRse	FN	AV	AL
107	87	130	98	105	101	88	2	9	3
0.41	0.47	0.47	0.43	0.33	0.39	0.39			

Fils de l'illustre RECIF RRE, ce jeune taureau possède une bonne profondeur de poitrine et de grasset, un bon dessus et une bonne longueur de bassin.

Points forts génomiques : **CR 10** **DS 9** **AV 9**

**IBOVAL**  
génomique  
calcul 12/17

IFNAIS	CRsev	DMsev	DSsev	FOSsev	ISEVR	AVel	ALait	MERPsev	IVMAT	ICRCjbf	CONFjbf	IABjbf
87	118	91	120	86	102	118	100	116	107	113	90	+
0,59	0,54	0,51	0,58	0,48	0,53	0,37	0,38	0,45	0,48	0,44	0,40	



N° **406** Case **G05** **MARANGO**  
 FR 7938571791  
 né le 19/10/2016 **EARL BRUNEAU-MARTIN (79)**

Qualification : **Espoir**



**JOVIAL-RJ**  
 FR8728721674  
 naisseur : M VIRONDEAU JEAN-LUC (87)

FIDO-RJ  
 M GAEC DELAGE (19)

UNE-RRE  
 M VIRONDEAU JEAN-LUC (87)

VALSEUR MN-RRE VS  
 GAEC DE LA VILLE ES  
 BRUYERES (22)  
 TULIPE-RR  
 M GAEC DELAGE (19)

NICOT-RRE VS  
 EARL MOULENE (19)

LOTION -TA PS  
 M VIRONDEAU MAURICE (87)

**INTERFEREN-TA PS**  
 FR7938571485  
 naisseur : EARL BRUNEAU-MARTIN (79)

FONDANT-RJ  
 M AUSTRUY SERGE (12)

FLUTE-TA PS  
 EARL BRUNEAU-MARTIN (79)

COLUCHE-RJ  
 GAEC LAUNAY (35)

UKRAINE-TA PS  
 M AUSTRUY SERGE (12)

CHARLOT-TabsPS  
 EARL BRUNEAU-MARTIN (79)

VEINE-TA PS  
 EARL BRUNEAU-MARTIN (79)

IFNAIS CRsev DMsev DSsev FOSsev ISEVR AVel ALait IVMAT

97 100 85 109 111 90 110 101 92  
 0.52 0.46 0.41 0.49 0.35 0.44 0.19 0.20 0.34

Base ref : LI.PF.17.1 Âge 1er vêlage : 36 mois - IVV (nb) : 346 j (2)

Morpho : 112 ISU : 101

**PERFORMANCES EN FERME PERFORMANCES EN STATION**

PN : 48kg - calculé

GMQ 0-120 jrs : 1367g/j

GMQ P1-déb. contrôles : 1534g/j

Âge à P1 : 58 jrs

PAT à 210 jrs : 346kg

Poids fin le 12/12/2017 : 638.0kg

GMQ en contrôle : 1190g/j

PAT à 400 jrs : 615kg

Ouv. pelvienne : 105% série

**Evaluation génétique en station**

**QM génomiques**

CRse	DMse	DSse	IMOCR	OPse	AFse	QRse	FN	AV	AL
109	93	118	103	109	96	108	5	8	7
0.34	0.39	0.40	0.36	0.34	0.34	0.34			

Fils et petit fils de taureaux RJ, ce jeune mâle de grand format possède de très bonnes longueurs de corps et de bassin. Bonnes aptitudes maternelles dans ses origines.

Points forts génomiques : **CR 9 DS 9 AV 8**

**IBOVAL**  
 génomique  
 calcul 12/17

IFNAIS	CRsev	DMsev	DSsev	FOSsev	ISEVR	AVel	MERPsev	IVMAT	ICRCjbf
91	++	=	+++	-	=	++	+++	++	+++
0,55									

N° **407** Case **G05** **MAJESTUEUX**  
 FR 8616266906  
 né le 19/10/2016 **EARL BARBOTIN (86)**

Qualification : **Espoir**



**FEST NOZ-RJ**  
 FR5382582099  
 naisseur : M MACE (53)

ULYS MN-RRE VS  
 EARL TEYSSIER (15)

AELIG- NOZ-RR  
 M MACE (53)

ILLUSTRE-RRE VS  
 EARL DE LA BORIE DE BOR (12)

INDOLA-RRE  
 EARL TEYSSIER (15)

ELEAZAR-RRE M  
 M CHATEIL JACKY (19)

IFNAIS CRsev DMsev DSsev FOSsev ISEVR AVel ALait IVMAT

105 106 111 97 104 113 103 113 124  
 0.99 0.97 0.95 0.96 0.92 0.96 0.55 0.51 0.65

Base ref : LI.PF.17.1

**GAZETTE-RR**  
 FR8611321533  
 naisseur : EARL BARBOTIN (86)

MOZART-RRE QM  
 M GAEC CHAVASTELON (19)

-TI PS  
 GAEC DE LA FOLIE (86)

STERED-NOZ -TA PS  
 GAEC BERON (DU) (53)

GENIAL-RRE M  
 M CHASTANET HENRI (87)

IDOLE-RR  
 M SOUVIGNET MICHEL (15)

HIGHLANDER-RRE QM  
 M NORMANDIN JACQUES (16)

IFNAIS CRsev DMsev DSsev FOSsev ISEVR AVel ALait IVMAT

102 103 106 105 94 108 99 105 112  
 0.54 0.50 0.52 0.59 0.47 0.51 0.38 0.39 0.51

Base ref : LI.PF.17.1 Âge 1er vêlage : 32 mois - IVV (nb) : 371 j (4)

Morpho : 95 ISU : 108

**PERFORMANCES EN FERME PERFORMANCES EN STATION**

PN : 46kg - pesé

GMQ 0-120 jrs : 1142g/j

GMQ P1-déb. contrôles : 1512g/j

Âge à P1 : 118 jrs

PAT à 210 jrs : 333kg

Poids fin le 12/12/2017 : 606.0kg

GMQ en contrôle : 1167g/j

PAT à 400 jrs : 584kg

Ouv. pelvienne : 86% série

**Evaluation génétique en station**

**QM génomiques**

CRse	DMse	DSse	IMOCR	OPse	AFse	QRse	FN	AV	AL
106	110	95	106	91	99	104	4	7	7
0.39	0.44	0.46	0.45	0.31	0.32	0.32			

Ce fils de FEST NOZ RJ, est de type précoce, tendu et très épais de dessus, il présente de très belles qualités de race.

Points forts génomiques : **CR 8 CR 7 AV 7**

**IBOVAL**  
 génomique  
 calcul 12/17

IFNAIS	CRsev	DMsev	DSsev	FOSsev	ISEVR	AVel	ALait	MERPsev	IVMAT	ICRCjbf	CONFjbf	IABjbf
92	++	+	+	--	++	+	+	+++	+++	++	+	++
0,58												

N° **416** Case **G05** **MITSOU**  
FR 2317131342  
né le 21/10/2016 **GAEC MALABRE (23)**

Qualification : **Espoir**



**IDEFIX-TA PS**  
FR1214061579  
naïsseur : EARL CALMELLY (12)

**ELAN-RR VS**  
GAEC DE BOURBOULOUX (19)  
**EDITH-TA PS**  
EARL CALMELLY (12)

**VICHY MN-RRE VS**  
GAEC BENOIT (36)  
**BABETTE-TA PS**  
GAEC DE BOURBOULOUX (19)

**ARAMIS MN-RRE VS**  
GAEC PRO-LIM (87)  
**BALANCE -RRE**  
M CALMELLY PIERRE (12)

IFNAIS

**107**  
0.87

Base ref : LI.PF.17.1

**FETICHE-TA PS**  
FR2311279804  
naïsseur : GAEC MALABRE (23)

**TRIMARAN-RR VS**  
M CORBEL (22)  
**USHUAIA-TA PS**  
GAEC MALABRE (23)

**IDOLE-RRE JB**  
GAEC ROUCHES (12)  
**OSEILLE-RRE**  
M CORBEL (22)

**NORROIS-RR VS**  
GAEC ROBERT FRERES (87)

IFNAIS CRsev DMsev DSsev FOSsev ISEVR Avel ALait IVMAT

**103 94 100 96 114 97 100 97 93**  
0.55 0.49 0.51 0.58 0.45 0.50 0.30 0.36 0.48

Base ref : LI.PF.17.1

Âge 1er vêlage : 37 mois - IVV (nb) : 355 j (5)

**Morpho : 106 ISU : 98**

**PERFORMANCES EN FERME**

PN : **42kg - estimé**  
GMQ 0-120 jrs : **1250g/j**  
GMQ P1-déb. contrôles : **1400g/j**  
Âge à P1 : **153 jrs**  
PAT à 210 jrs : **307kg**

**PERFORMANCES EN STATION**

Poids fin le 12/12/2017 : **560.0kg**  
GMQ en contrôle : **893g/j**  
PAT à 400 jrs : **545kg**  
Ouv. pelvienne : **87% série**

**Evaluation génétique en station**

**QM génomiques**

CRse	DMse	DSse	IMOCR	OPse	AFse	QRse	FN	AV	AL
<b>89</b>	<b>94</b>	<b>104</b>	<b>93</b>	<b>98</b>	<b>98</b>	<b>87</b>	<b>1</b>	<b>6</b>	<b>5</b>
0.32	0.37	0.38	0.35	0.30	0.30	0.30			

Bonnes profondeurs de poitrine et de grasset, tendu dans son dessus avec un bassin ouvert.

**Points forts génomiques: DS 8 FO 7 CR 6**

**IBOVAL**  
génomique  
calcul 12/17

IFNAIS	CRsev	DMsev	DSsev	FOSsev	ISEVR	Avel	ALait	MERPsev	IVMAT	ICRCjbf
<b>105</b>	=	+	=	=	+	=	=	=	+	=
0,56										

N° **423** Case **G02** **MERMOZ**  
FR 8708422539  
né le 23/10/2016 **GAEC MANAUD-GIROUX (87)**

Qualification : **Espoir**



**ILERIS-RJ**  
FR7938571424  
naïsseur : EARL BRUNEAU-MARTIN (79)

**EDDY MN-RRE VS**  
EARL REGIS GERAUD (19)  
**ENCRE-TA PS**  
EARL BRUNEAU-MARTIN (79)

**BONUS MN-RRE VS**  
GAEC ROBERT FRERES (87)  
**BRAZIL2142-RRE**  
EARL REGIS GERAUD (19)

**TALENT MN-RRE VS**  
GAEC PIMPIN FRERES (87)

IFNAIS CRsev DMsev DSsev FOSsev ISEVR Avel ALait IVMAT

**103 117 104 122 89 119 107 84 103**  
0.89 0.80 0.73 0.80 0.67 0.78 0.36 0.37 0.51

Base ref : LI.PF.17.1

Âge 1er vêlage : 36 mois - IVV (nb) : 373 j (7)

**Morpho : 103 ISU : 101**

**DANSEUSE-TA PS**  
FR8708421478  
naïsseur : GAEC MANAUD-GIROUX (87)

**ADAMS-RR VS**  
GAEC LAUNAY (35)  
**TANIA-TA PS**  
GAEC MANAUD-GIROUX (87)

**VOLAGE -RRE**  
EARL BRUNEAU-MARTIN (79)

**TURBOT-RR VS**  
M CHATEIL JACKY (19)

**PAQUES-RR**  
M HARAS NATIONAL DE POMPADOUR (19)

**PINSON-TabsPS**  
EARL DE LA VILLE ES BRUYERES (22)

**JOUEUSE-RRE**  
M BARRET MAURICE (87)

IFNAIS CRsev DMsev DSsev FOSsev ISEVR Avel ALait IVMAT

**107 102 81 117 104 95 106 106 99**  
0.55 0.50 0.52 0.60 0.45 0.50 0.25 0.35 0.50

Base ref : LI.PF.17.1

Âge 1er vêlage : 36 mois - IVV (nb) : 373 j (7)

**Morpho : 103 ISU : 101**

**PERFORMANCES EN FERME**

PN : **38kg - calculé**  
GMQ 0-120 jrs : **1383g/j**  
GMQ P1-déb. contrôles : **1259g/j**  
Âge à P1 : **65 jrs**  
PAT à 210 jrs : **330kg**

**PERFORMANCES EN STATION**

Poids fin le 12/12/2017 : **571.0kg**  
GMQ en contrôle : **1286g/j**  
PAT à 400 jrs : **552kg**  
Ouv. pelvienne : **100% série**

**Evaluation génétique en station**

**QM génomiques**

CRse	DMse	DSse	IMOCR	OPse	AFse	QRse	FN	AV	AL
<b>108</b>	<b>90</b>	<b>123</b>	<b>106</b>	<b>105</b>	<b>102</b>	<b>109</b>	<b>2</b>	<b>9</b>	<b>2</b>
0.35	0.41	0.42	0.38	0.34	0.34	0.34			

Jeune taureau avec de la longueur, tendu dans le dessus et long de bassin. Taureau harmonieux et bien racé

**Points forts génomiques: DS 10++ CR 10+ AV 9**

**IBOVAL**  
génomique  
calcul 12/17

IFNAIS	CRsev	DMsev	DSsev	FOSsev	ISEVR	Avel	ALait	MERPsev	IVMAT	ICRCjbf	CONFjbf
<b>104</b>	+++	--	+++	-	++	+	=	++	+	+++	-
0,55											



N° 424 Case G02  
FR 8724171170  
né le 23/10/2016

# MEDIUM

## EARL BRULE (87)

Qualification : **Espoir**



**INDICE-RJ**  
FR1214007785  
naïsseur : GAEC ROUCHES (12)

BAVARDAGE-RRE M  
EARL JOUANNO BIDAN (22)  
ELUE-RR  
GAEC ROUCHES (12)

ON DIT-RRE M  
EARL GAULTIER P&JL (36)  
RIDELLE-RR  
EARL JOUANNO BIDAN (22)  
ACTIF-RR VS  
M SCEA GILLES DUMOND (19)  
URGENCE -RR  
GAEC ROUCHES (12)

IFNAIS

96

0.81

Base ref : LI.PF.17.1

**BABETTE-TA PS**  
FR8724170461  
naïsseur : M BRULE LIONEL (87)

MANOIR MN-RRE VS  
GAEC MANAUD-GIROUX (87)  
PENSEE-TA PS  
M BRULE LIONEL (87)

CESARHENON-RRE VS  
M LE MOINE (22)  
GENOISE-RR  
M PEYROT DANIEL (23)  
HYPER-RRE VS  
MME COUTURIER SUZANNE (23)

IFNAIS CRsev DMsev DSsev FOSsev ISEVR Avel ALait IVMAT

99 91 99 102 103 93 110 105 98  
0.62 0.57 0.57 0.64 0.51 0.57 0.38 0.44 0.55

Base ref : LI.PF.17.1

Âge 1er vêlage : 36 mois - IVV (nb) : 368 j (9)

Morpho : 91 ISU : 95

### PERFORMANCES EN FERME

PN : 50kg - estimé  
GMQ 0-120 jrs : 1075g/j  
GMQ P1-déb. contrôles : 1365g/j  
Âge à P1 : 5 jrs  
PAT à 210 jrs : 328kg

### PERFORMANCES EN STATION

Poids fin le 12/12/2017 : 595.0kg  
GMQ en contrôle : 1083g/j  
PAT à 400 jrs : 579kg  
Ouv. pelvienne : 87% série

### Evaluation génétique en station

### QM génomiques

CRse	DMse	DSse	IMOCR	OPse	AFse	QRse	FN	AV	AL
102	107	114	108	97	104	106	5	6	5
0.36	0.41	0.42	0.39	0.35	0.35	0.35			

Jeune reproducteur de type mixte très complet, bonnes longueurs et largeurs de dessus. Un très bon bassin bien ouvert.

Points forts génomiques: **CR 10+** **CR 10** **DS 10**

**IBOVAL**  
génomique  
calcul 12/17

IFNAIS	CRsev	DMsev	DSsev	FOSsev	ISEVR	Avel	ALait	MERPsev	IVMAT	ICRCjbf	CONFjbf	IABjbf
87	++	=	+++	---	+	+++	=	++	++	+++	+++	+++
0,57												

N° 425 Case G02  
FR 1217144208  
né le 24/10/2016

# NAPOLEON

## CHASSANG RENE (12)

Race pure - s/s-cl. 1

Qualification : **Espoir**



**ISNOGOOD-RJ**  
FR2314851342  
naïsseur : GAEC DU BARRY (23)

FARCEUR-TabsPS  
EARL CLERMONTEL (23)  
UNIDOLE-RRE  
M MARTINAT SERGE (23)

VALSEUR MN-RRE VS  
GAEC DE LA VILLE ES  
BRUYERES (22)  
ALTITUDE-TA PS  
EARL CLERMONTEL (23)  
PACHA-Espoir  
GAEC DE BOURBOULOUX (19)  
PARODIE -TA PS  
M MARTINAT SERGE (23)

IFNAIS CRsev DMsev DSsev FOSsev ISEVR IVMAT

106 99 99 108 94 102 100  
0.91 0.80 0.77 0.83 0.68 0.80 0.44

Base ref : LI.PF.17.1

**GANETTE-RR**  
FR1212012884  
naïsseur : M CHASSANG RENE (12)

ELPASO-RJ  
M JABOUILLE (16)  
DANETTE-RR  
M CHASSANG RENE (12)

SPIROU-RR VS  
GAEC NANOT (87)  
PANOPLIE-RR  
M JABOUILLE (16)  
AGRUME-TA PS  
GAEC DE BOURBOULOUX (19)

IFNAIS CRsev DMsev DSsev FOSsev ISEVR Avel ALait IVMAT

105 100 101 110 94 105 101 105 107  
0.54 0.49 0.48 0.56 0.41 0.49 0.21 0.29 0.43

Base ref : LI.PF.17.1

Âge 1er vêlage : 33 mois - IVV (nb) : 372 j (4)

Morpho : 112 ISU : 112

### PERFORMANCES EN FERME

PN : 45kg - estimé  
GMQ 0-120 jrs : 1267g/j  
GMQ P1-déb. contrôles : 1385g/j  
Âge à P1 : 109 jrs  
PAT à 210 jrs : 323kg

### PERFORMANCES EN STATION

Poids fin le 12/12/2017 : 601.0kg  
GMQ en contrôle : 1345g/j  
PAT à 400 jrs : 582kg  
Ouv. pelvienne : 97% série

### Evaluation génétique en station

### QM génomiques

CRse	DMse	DSse	IMOCR	OPse	AFse	QRse	FN	AV	AL
103	95	100	100	98	97	100	10	2	2
0.36	0.41	0.42	0.39	0.34	0.34	0.34	TOP 10%		

Fils et petit fils de RJ, NAPOLEON possède un bon dessus, une cuisse longue et large, une bonne finesse d'os et est bien racé.

Points forts génomiques: **FN 10** **CR 5** **DS 5**

**IBOVAL**  
génomique  
calcul 12/17

IFNAIS	CRsev	DMsev	DSsev	FOSsev	ISEVR	Avel	ALait	MERPsev	IVMAT	ICRCjbf	CONFjbf
104	=	=	+	-	=	=	=	=	=	=	=
0,57											

N° **426** Case **G02**  
FR 1940122746  
né le 24/10/2016

# MISTRAL

## SCEA CHATEIL (19)

Qualification : **Espoir**

**JACKPOT-TA PS**  
FR4815005401  
naissseur : M BRUGES LAURENT (48)

GLOUGLOU-RR VS  
M BRUGES LAURENT (48)  
BOUJIE-RR  
M BRUGES LAURENT (48)

DON-JUAN-RRE VS  
M LAGARDE CHRISTIAN (12)

CAMPANULE-TA PS  
M BRUGES LAURENT (48)

UNIVERS-RJ  
M LEQUEUX REGIS (36)

UME -TA PS  
M BRUGES LAURENT (48)



**HANIA-TA PS**  
FR1936042209  
naissseur : M CHATEIL JACKY (19)

DALHIA-TabsPS  
GAEC ROBERT FRERES (87)  
DAPHNIE-RR  
M CHATEIL JACKY (19)

URUGUAY-RR VS  
GAEC ROUCHES (12)

SQUAW-RRE  
GAEC ROBERT FRERES (87)

ARTHUR-RRE VS  
M CHATEIL JACKY (19)

ABSINTHE-RR  
M CHATEIL JACKY (19)

IFNAIS CRsev DMsev DSsev FOSsev ISEVR AVel ALait IVMAT

**106 98 91 98 104 95 101 103 97**  
0.53 0.47 0.43 0.50 0.36 0.46 0.20 0.25 0.36

Base ref : LI.PF.17.1 Âge 1er vêlage : 36 mois - IVV (nb) : 383 j (3)

Morpho : **95** ISU : **96**

### PERFORMANCES EN FERME

PN : **54kg - pesé**  
GMQ 0-120 jrs : **1017g/j**  
GMQ P1-déb. contrôles : **1308g/j**  
Âge à P1 : **2 jrs**  
PAT à 210 jrs : **322kg**

### PERFORMANCES EN STATION

Poids fin le 12/12/2017 : **611.0kg**  
GMQ en contrôle : **1488g/j**  
PAT à 400 jrs : **590kg**  
Ouv. pelvienne : **90% série**

### Evaluation génétique en station

### QM génomiques

CRse	DMse	DSse	IMOCR	OPse	AFse	QRse	FN	AV	AL
<b>107</b>	<b>107</b>	<b>96</b>	<b>109</b>	<b>97</b>	<b>95</b>	<b>106</b>	<b>1</b>	<b>9</b>	<b>6</b>
0.32	0.35	0.36	0.34	0.30	0.30	0.30			

Jeune taureau très blond, épais dans son dessus, profond de poitrine avec un très bon quartier arrière.

Points forts génomiques : **CR 9** **AV 9** **DS 8**

**IBOVAL**  
génomique  
calcul 12/17

IFNAIS	CRsev	DMsev	DSsev	FOSsev	ISEVR	AVel	MERPsev	IVMAT
<b>85</b>	<b>++</b>	<b>=</b>	<b>++</b>	<b>---</b>	<b>=</b>	<b>+++</b>	<b>++</b>	<b>++</b>
0,54								

N° **427** Case **G05**  
FR 2255683473  
né le 24/10/2016

# MARONI

## GAEC DU BOIS AU BE (22)

Race pure - s/s-cl. 1

Qualification : **Espoir**

**IMBATTABLE-TA PS**  
FR2255683164  
naissseur : EARL DU BOIS AU BE (22)

CIPOUN-RJ  
GAEC LAUNAY (35)  
FAMEUSE-TA PS  
EARL DU BOIS AU BE (22)

APERITIF-TabsPS  
GAEC LAUNAY (35)

TULIPE-TA PS  
GAEC LAUNAY (35)

VULPIN-RR VS  
M BOYER LUDOVIC (33)

BALEINE -RRE  
EARL DU BOIS AU BE (22)



Velage +  
**AV**

**HAITI-TA PS**  
FR2255683117  
naissseur : EARL DU BOIS AU BE (22)

ETERNEL-Espoir  
M BROSSILLON (37)  
DESIRADE-RR  
EARL DU BOIS AU BE (22)

ASTRO-TA PS  
M MARATHON STEPHANE (36)

ATLANTIDE-RRE  
M BROSSILLON (37)

UNDERWOOD-RRE VS  
GAEC DESSALAS BENOIT DENIS (16)

ANTILLE-TA PS  
EARL DU BOIS AU BE (22)

IFNAIS CRsev DMsev DSsev FOSsev ISEVR AVel ALait IVMAT

**107 109 87 116 86 102 104 103 104**  
0.52 0.44 0.44 0.52 0.38 0.45 0.20 0.24 0.36

Base ref : LI.PF.17.1 Âge 1er vêlage : 35 mois - IVV (nb) : 420 j (2)

Morpho : **111** ISU : **110**

### PERFORMANCES EN FERME

PN : **54kg - calculé**  
GMQ 0-120 jrs : **1225g/j**  
GMQ P1-déb. contrôles : **1364g/j**  
Âge à P1 : **44 jrs**  
PAT à 210 jrs : **369kg**

### PERFORMANCES EN STATION

Poids fin le 12/12/2017 : **595.0kg**  
GMQ en contrôle : **1143g/j**  
PAT à 400 jrs : **579kg**  
Ouv. pelvienne : **102% série**

### Evaluation génétique en station

### QM génomiques

CRse	DMse	DSse	IMOCR	OPse	AFse	QRse	FN	AV	AL
<b>99</b>	<b>71</b>	<b>119</b>	<b>81</b>	<b>105</b>	<b>98</b>	<b>99</b>	<b>4</b>	<b>9</b>	<b>7</b>
0.31	0.37	0.38	0.34	0.30	0.30	0.30			

Animal de grand format, profond avec de bonnes longueurs de corps et de bassin et bien racé.

Points forts génomiques : **DS 10+** **CR 9** **AV 9**

**IBOVAL**  
génomique  
calcul 12/17

IFNAIS	CRsev	DMsev	DSsev	FOSsev	ISEVR	AVel	ALait	MERPsev	IVMAT	ICRCjbf
<b>72</b>	<b>+++</b>	<b>---</b>	<b>+++</b>	<b>--</b>	<b>--</b>	<b>+++</b>	<b>=</b>	<b>++</b>	<b>-</b>	<b>++</b>
0,55										



N° 428 Case G02  
FR 3615357538  
né le 24/10/2016

# MEDIUM

## LEQUEUX REGIS (36)

Qualification : **Espoir**

**JAPPELOUP-TabsPS**  
FR3615435169

naissreur : EARL EARL ROCHEREAU (36)

FAR WEST-RR VS  
M THINUS OLIVIER (54)

CHOUPETTE-TA PS  
M ROCHEREAU BRUNO (36)

ULRICH-RRE VS  
M LEMESLE LUCIEN (49)

ALTESSE-RR  
M THINUS OLIVIER (54)

STAR MN-RRE VS  
EARL BROUSSAUD (23)

MAZARINE -RR  
M BERNIGUET BENOIT (36)

**DACIE-TA PS**  
FR3615259051

naissreur : M LEQUEUX REGIS (36)

ATAN-TA PS  
M BOURDIER FRANCOIS (23)

TRAVIATA-TA PS  
M LEQUEUX REGIS (36)

SOLIDE-RR VS  
GAEC DE L'ELEVAGE TOURNIER (16)

UNEBELLE-TA PS  
M BOURDIER FRANCOIS (23)

OBUS-RR VS  
EARL CAMUS-HUBERSON (87)

RITTA-RR  
M LEQUEUX REGIS (36)



IFNAIS CRsev DMsev DSsev FOSsev ISEVR AVel ALait IVMAT  
105 97 99 101 108 100 102 103 101  
0.54 0.49 0.51 0.59 0.45 0.50 0.24 0.35 0.50

Base ref : LI.PF.17.1 Âge 1er vêlage : 35 mois - IVV (nb) : 372 j (7)

Morpho : 105 ISU : 104

### PERFORMANCES EN FERME

PN : 48kg - pesé  
GMQ 0-120 jrs : 1283g/j  
GMQ P1-déb. contrôles : 1473g/j  
Âge à P1 : 49 jrs  
PAT à 210 jrs : 355kg

### PERFORMANCES EN STATION

Poids fin le 12/12/2017 : 614.0kg  
GMQ en contrôle : 1119g/j  
PAT à 400 jrs : 598kg  
Ouv. pelvienne : 89% série

### Evaluation génétique en station

CRse	DMse	DSse	IMOCR	OPse	AFse	QRse	FN	AV	AL
99	93	119	98	96	105	98	5	6	9
0.31	0.36	0.37	0.34	0.30	0.30	0.30			

### QM génomiques

Beaucoup de développement squelettique, de profondeurs, long de corps avec une cuisse bien descendue, bassin large aux hanches. Bonnes aptitudes laitières.

Points forts génomiques: **FO 10 DS 9 AL 9**

**IBOVAL**  
génomique  
calcul 12/17

IFNAIS	CRsev	DMsev	DSsev	FOSsev	ISEVR	ALait	MERPsev	IVMAT	ICRCjbf
=	=	-	+	+++	=	=	=	-	=

N° 434 Case G02  
FR 1217144214  
né le 26/10/2016

# NARCISSE

## CHASSANG RENE (12)

Race pure - s/s-cl. 1 Qualification :

**COLUCHE-RJ**  
FR3566422628

naissreur : GAEC LAUNAY (35)

TURBOT-RR VS  
M CHATEIL JACKY (19)

ROSETTE-TA PS  
GAEC LAUNAY (35)

PLAN-RJ  
EARL ARROUY (65)

NAPHTA-RR  
M CHATEIL JACKY (19)

LEOPARD-RR VS  
M CORBEL (22)

HAIE -TA PS  
GAEC LAUNAY (35)

IFNAIS CRsev DMsev DSsev FOSsev ISEVR AVel ALait IVMAT  
109 102 88 115 109 99 120 109 106  
0.98 0.98 0.97 0.98 0.95 0.97 0.66 0.82 0.87

Base ref : LI.PF.17.1

**HEROINE-RRE**  
FR1213013280

naissreur : M CHASSANG RENE (12)

ABOT MN-RRE VS  
EARL DE COURBRIER (72)

BOHEME-RR  
M CHASSANG RENE (12)

SANDRE-RR VS  
GAEC DE L'ELEVAGE TOURNIER (16)

ORGE-RR  
EARL DE COURBRIER (72)

UNIQUE-TabsRP  
M CHASSANG RENE (12)

SOILLEUSE-RRE  
M CHASSANG RENE (12)



Velage +  
FN  
AV

IFNAIS CRsev DMsev DSsev FOSsev ISEVR AVel ALait IVMAT  
96 112 119 98 95 119 103 104 123  
0.56 0.50 0.50 0.57 0.44 0.50 0.27 0.34 0.46

Base ref : LI.PF.17.1 Âge 1er vêlage : 34 mois - IVV (nb) : 356 j (3)

Morpho : 100 ISU : 119

### PERFORMANCES EN FERME

PN : 44kg - estimé  
GMQ 0-120 jrs : 1325g/j  
GMQ P1-déb. contrôles : 1303g/j  
Âge à P1 : 107 jrs  
PAT à 210 jrs : 351kg

### PERFORMANCES EN STATION

Poids fin le 12/12/2017 : 583.0kg  
GMQ en contrôle : 1357g/j  
PAT à 400 jrs : 567kg  
Ouv. pelvienne : 110% série

### Evaluation génétique en station

CRse	DMse	DSse	IMOCR	OPse	AFse	QRse	FN	AV	AL
111	103	111	112	116	110	123	10	9	10
0.41	0.48	0.48	0.44	0.40	0.41	0.41	TOP 10%		TOP 10%

### QM génomiques

Issu du croisement COLUCHE RJ X ABOT MN, c'est un mixte complet, profond avec une cuisse rebondie et un bassin ouvert. Taureau à vêlage facile.

Points forts génomiques: **FN 10 AL 10 DS 9**

**IBOVAL**  
génomique  
calcul 12/17

IFNAIS	CRsev	DMsev	DSsev	FOSsev	ISEVR	AVel	ALait	MERPsev	IVMAT	ICRCjbf	CONFjbf	IABjbf
102	106	105	101	105	109	107	105	110	113	113	101	++
0,59	0,53	0,51	0,57	0,48	0,52	0,31	0,34	0,43	0,46	0,38	0,32	

N° **439** Case **G04**  
FR 1217144218  
né le 27/10/2016

# NAVARIN

## CHASSANG RENE (12)

Race pure - s/s-cl. 1 Qualification : **Espoir**



Velage +  
FN

### ISNOGOOD-RJ

FR2314851342

naissieur : GAEC DU BARRY (23)

FARCEUR-TabsPS  
EARL CLERMONTEL (23)

UNIDOLE-RRE  
M MARTINAT SERGE (23)

VALSEUR MN-RRE VS  
GAEC DE LA VILLE ES  
BRUYERES (22)  
ALTIUDE-TA PS  
EARL CLERMONTEL (23)

PACHA-Espoir  
GAEC DE BOURBOULOUX (19)

PARODIE -TA PS  
M MARTINAT SERGE (23)

REGENT-RR VS  
GAEC PIMPIN FRERES (87)

SAMBA-RR  
M CHATEIL JACKY (19)

HIGHLANDER-RRE QM  
M NORMANDIN JACQUES (16)

ROUMAINE-RR  
M CHASSANG RENE (12)

IFNAIS	CRsev	DMsev	DSsev	FOSsev	ISEVR	IVMAT
106	99	99	108	94	102	100
0.91	0.80	0.77	0.83	0.68	0.80	0.44

Base ref : LI.PF.17.1

### ENCLUME-RRE

FR1210083748

naissieur : M CHASSANG RENE (12)

BAZAR-RRE VS  
M CHATEIL JACKY (19)

TAQUINE-TA RP1  
M CHASSANG RENE (12)

IFNAIS	CRsev	DMsev	DSsev	FOSsev	ISEVR	AVel	ALait	IVMAT
102	112	105	109	89	114	104	103	116
0.62	0.56	0.54	0.61	0.48	0.55	0.28	0.37	0.49

Base ref : LI.PF.17.1

Âge 1er vêlage : 34 mois - IVV (nb) : 365 j (6)

Morpho : 116 ISU : 121

### PERFORMANCES EN FERME

PN : 49kg - estimé

GMQ 0-120 jrs : 1258g/j

GMQ P1-déb. contrôles : 1385g/j

Âge à P1 : 106 jrs

PAT à 210 jrs : 345kg

### PERFORMANCES EN STATION

Poids fin le 12/12/2017 : 578.0kg

GMQ en contrôle : 1131g/j

PAT à 400 jrs : 566kg

Ouv. pelvienne : 81% série

### Evaluation génétique en station

### QM génomiques

CRSe	DMse	DSse	IMOCR	OPse	AFse	QRse	FN	AV	AL
107	104	100	108	93	95	98	9	4	8
0.36	0.42	0.42	0.39	0.34	0.34	0.34			

Animal complet, avec du coffre, un bon quartier arrière, un bassin ouvert et une cuisse rebondie.

Points forts génomiques: **FN 9** **AL 8** **CR 7**

IBOVAL génomique calcul 12/17	IFNAIS	CRsev	DMsev	DSsev	FOSsev	ISEVR	AVel	ALait	MERPsev	IVMAT	ICRCjbf	CONFjbf	IABjbf
	100	99	100	109	95	101	=	+	105	105	105	=	=
	0,58	0,52	0,47	0,55	0,43	0,50			0,36	0,38	0,31		

N° **441** Case **G01**  
FR 1619997148  
né le 28/10/2016

# MAMBO

## GAEC LALOI (16)

Qualification : **Espoir**



Velage +  
AV

### GARDIEN Z-TA PS

FR8715031427

naissieur : M ZERGER EMMANUEL (87)

ECUREUIL Z-TA PS  
M ZERGER EMMANUEL (87)

ALINE-TA PS  
M ZERGER EMMANUEL (87)

ARLIQUET-TA PS  
EARL JEAN MARIE BOUTET (87)

LALETTE-RR  
M ZERGER EMMANUEL (87)

MARQUIS-RRE VS  
GAEC PIMPIN FRERES (87)

MINA -RR  
M ZERGER EMMANUEL (87)

MICMAC MN-RR VS  
M BLONDY JACQUES (87)

EPANOUIE-RRE  
M CORBEL (22)

SEXY-TA PS  
GAEC LALOI (16)

RAGEE-RR  
GAEC LALOI (16)

IFNAIS	CRsev	DMsev	DSsev	FOSsev	ISEVR	IVMAT
96	101	102	106	75	101	101
0.90	0.86	0.79	0.85	0.71	0.83	0.47

Base ref : LI.PF.17.1

### COCARDE-RRE

FR1619995844

naissieur : GAEC LALOI (16)

AGENT-TabsPS  
M CORBEL (22)

URTICANTE-RRE  
GAEC LALOI (16)

IFNAIS	CRsev	DMsev	DSsev	FOSsev	ISEVR	AVel	ALait	IVMAT
102	109	97	106	93	106	106	106	111
0.63	0.57	0.56	0.64	0.50	0.57	0.30	0.40	0.52

Base ref : LI.PF.17.1

Âge 1er vêlage : 36 mois - IVV (nb) : 373 j (8)

Morpho : 125 ISU : 122

### PERFORMANCES EN FERME

PN : 48kg - estimé

GMQ 0-120 jrs : 1383g/j

GMQ P1-déb. contrôles : 1458g/j

Âge à P1 : 42 jrs

PAT à 210 jrs : 353kg

### PERFORMANCES EN STATION

Poids fin le 12/12/2017 : 623.0kg

GMQ en contrôle : 1321g/j

PAT à 400 jrs : 610kg

Ouv. pelvienne : 92% série

### Evaluation génétique en station

### QM génomiques

CRSe	DMse	DSse	IMOCR	OPse	AFse	QRse	FN	AV	AL
103	99	111	103	102	99	102	5	9	8
0.35	0.39	0.39	0.37	0.30	0.30	0.30			

Animal volumineux, avec de très bonnes longueurs de corps et de bassin. Ouvert aux hanches et trochanters et bien racé.

Points forts génomiques: **AV 9** **AL 8** **DS 7**

IBOVAL génomique calcul 12/17	IFNAIS	CRsev	DMsev	DSsev	FOSsev	ISEVR	AVel	ALait	MERPsev	IVMAT	ICRCjbf	CONFjbf	IABjbf
	91	122	101	117	68	113	+++	=	118	115	118	=	+++
	0,59	0,53	0,48	0,55	0,44	0,52			0,37	0,39	0,34		



N° **444** Case **G01**  
FR 2424366592  
né le 28/10/2016

# MERCANTOU

## GAEC DU ROUGIER (24)

Race pure - s/s-cl. 1 Qualification : **Espoir**



### HELIO-TabsPS

FR2313134690

naisseur : GAEC LEBOURG (23)

USANT-RR VS  
EARL BROUSSAUD (23)

URGENTE-TA PS  
GAEC LEBOURG (23)

SIBEAU-RR VS  
GAEC LAUNAY (35)

OBTENUE-RRE  
EARL BROUSSAUD (23)

MEXICAIN-TabsPS  
EARL EARL MARCAILLOUX  
JACQUES (87)

ORONGE -RRE  
GAEC LEBOURG (23)

IFNAIS	CRsev	DMsev	DSsev	FOSsev	ISEVR	IVMAT
97	99	105	99	104	101	109
0.91	0.85	0.77	0.83	0.69	0.82	0.52

Base ref : LI.PF.17.1

### GAMELLE-RR

FR2424521787

naisseur : GAEC DU ROUGIER DUFOUR G

CORSE-RR VS  
GAEC DU ROUGIER DUFOUR G  
(24)

BARONNE-TA PS  
GAEC DU ROUGIER DUFOUR G  
(24)

AJACCIO-RJ  
M PIDANCE PIERRE (19)

VANILLE-RRE  
GAEC DU ROUGIER DUFOUR G  
(24)

RHUM MN-RR VS  
GAEC LAUNAY (35)

IFNAIS	CRsev	DMsev	DSsev	FOSsev	ISEVR	AVel	ALait	IVMAT
88	109	107	104	95	106	102	107	115
0.56	0.50	0.46	0.54	0.40	0.49	0.22	0.31	0.44

Base ref : LI.PF.17.1

Âge 1er vêlage : 30 mois - IVV (nb) : 373 j (6)

Morpho : **98** ISU : **111**

### PERFORMANCES EN FERME

PN : **48kg - estimé**  
GMQ 0-120 jrs : **1408g/j**  
GMQ P1-déb. contrôles : **1578g/j**  
Âge à P1 : **68 jrs**  
PAT à 210 jrs : **328kg**

### PERFORMANCES EN STATION

Poids fin le 12/12/2017 : **651.0kg**  
GMQ en contrôle : **1155g/j**  
PAT à 400 jrs : **639kg**  
Ouv. pelvienne : **83% série**

### Evaluation génétique en station

### QM génomiques

CRse	DMse	DSse	IMOCR	OPse	AFse	QRse	FN	AV	AL
105	106	107	105	92	107	106	5	7	9
0.40	0.40	0.41	0.43	0.31	0.31	0.31			

Jeune taureau volumineux, très long de corps avec une très bonne rectitude, un excellent bassin, une bonne finesse d'os.

Points forts génomiques : **AL 9** **CR 8** **DS 8**

### IBOVAL

génomique

calcul 12/17

IFNAIS	CRsev	DMsev	DSsev	FOSsev	ISEVR	AVel	ALait	MERPsev	IVMAT	ICRCjbf
90	+++	++	++	-	+++	++	+	+++	+++	+++
0,56										

N° **446** Case **G01**  
FR 1217201079  
né le 29/10/2016

# MAGICIEN

## BELLOC ALAIN (12)

Race pure - s/s-cl. 1 Qualification : **Espoir**



### JAGUAR-RJ

FR1937303994

naisseur : EARL MONERIE (19)

DISCO-RRE VS  
EARL JOUHANNET (23)

ELINE-RRE  
EARL MONERIE (19)

VANESCO-RR VS  
M ALARY JEAN-CLAUDE (81)

UTOPIE-RR  
EARL JOUHANNET (23)

ATLAS-RRE VS  
M GARDETTE PIERRE (19)

VANDA -RR  
M GAEC DU LYS (19)

### HAYCA-TA PS

FR1213074811

naisseur : M BELLOC ALAIN (12)

CARMIN-RR VS  
GAEC DU VILLARD (23)

ELBA-TA PS  
M BELLOC ALAIN (12)

PIAF-RRE VS  
M CALMELLY PIERRE (12)

AMELIE-RRE  
GAEC DU VILLARD (23)

NEOPHIN-RRE QM  
M EARL DE CASSAGNOLES (12)

IFNAIS	CRsev	DMsev	DSsev	FOSsev	ISEVR	AVel	ALait	IVMAT
109	101	108	95	111	109	92	103	109
0.54	0.49	0.45	0.53	0.39	0.47	0.24	0.28	0.40

Base ref : LI.PF.17.1

Âge 1er vêlage : 36 mois - IVV (nb) : 394 j (3)

Morpho : **105** ISU : **110**

### PERFORMANCES EN FERME

PN : **38kg - pesé**  
GMQ 0-120 jrs : **1217g/j**  
GMQ P1-déb. contrôles : **1480g/j**  
Âge à P1 : **81 jrs**  
PAT à 210 jrs : **324kg**

### PERFORMANCES EN STATION

Poids fin le 12/12/2017 : **566.0kg**  
GMQ en contrôle : **952g/j**  
PAT à 400 jrs : **557kg**  
Ouv. pelvienne : **84% série**

### Evaluation génétique en station

### QM génomiques

CRse	DMse	DSse	IMOCR	OPse	AFse	QRse	FN	AV	AL
95	106	105	107	96	106	93	10+	2	2
0.34	0.39	0.40	0.37	0.34	0.34	0.34	TOP 5%		

Taureau à vêlage facile, animal mixte, puissant, belles profondeurs de poitrine et grasset, bien soudé à l'épaule avec un très bon quartier arrière.

Points forts génomiques : **FN 10+** **CR 9** **CR 8**

### IBOVAL

génomique

calcul 12/17

IFNAIS	CRsev	DMsev	DSsev	FOSsev	ISEVR	AVel	ALait	MERPsev	IVMAT	ICRCjbf
117	+	=	=	=	+++	-	=	=	++	=
0,54										

N° 448 Case G01  
FR 2317131348  
né le 29/10/2016

# MONTBLANC

## GAEC MALABRE (23)

Qualification : **Espoir**

### FLAMENCO-TA PS

FR3716011010

naissEUR : M BROSSILLON (37)

CALYPSO-RJ  
GAEC DES RIBYERES (23)

ACIENDA-RR  
M BROSSILLON (37)

UNIVERS-RJ  
GAEC LAUNAY (35)

SERIEUSE-RR  
GAEC DES RIBYERES (23)

OCTOBRE MN-RRE VS  
M GAEC DELAGE (19)

RAINETTE-RR  
GAEC BROSSILLON-CHAUMET (37)

CESARHENON-RRE VS  
M LE MOINE (22)

GENOISE-RR  
M PEYROT DANIEL (23)

PIAF-RRE VS  
M CALMELLY PIERRE (12)

NUNUCHE-RR  
GAEC MALABRE (23)

IFNAIS	CRsev	DMsev	DSsev	FOSsev	ISEVR	IVMAT
98	106	88	113	93	97	96
0.94	0.90	0.86	0.90	0.80	0.88	0.55

Base ref : LI.PF.17.1

### ARDENTE-RRE

FR2306778019

naissEUR : GAEC MALABRE (23)

MANOIR MN-RRE VS  
GAEC MANAUD-GIROUX (87)

SAVOIE-RR  
GAEC MALABRE (23)

IFNAIS	CRsev	DMsev	DSsev	FOSsev	ISEVR	AVel	ALait	IVMAT
94	102	107	100	105	103	109	101	106
0.59	0.51	0.55	0.63	0.49	0.53	0.37	0.42	0.55

Base ref : LI.PF.17.1

Âge 1er vêlage : 35 mois - IVV (nb) : 369 j (10)

Morpho : 108 ISU : 109

### PERFORMANCES EN FERME

PN : 50kg - estimé

GMQ 0-120 jrs : 1200g/j

GMQ P1-déb. contrôles : 1389g/j

Âge à P1 : 145 jrs

PAT à 210 jrs : 280kg

### PERFORMANCES EN STATION

Poids fin le 12/12/2017 : 555.0kg

GMQ en contrôle : 1036g/j

PAT à 400 jrs : 546kg

Ouv. pelvienne : 93% série



Velage +  
AV

### Evaluation génétique en station

### QM génomiques

CRse	DMse	DSse	IMOCR	OPse	AFse	QRse	FN	AV	AL
98	90	103	92	104	98	102	5	9	4
0.36	0.42	0.42	0.39	0.34	0.34	0.34			

Très bon dessus, droit et épais avec un bassin large aux hanches, trochanters et ischions et de bonnes qualités de race.

Points forts génomiques: **CR 10** **AV 9** **DS 8**

IBOVAL génomique	IFNAIS	CRsev	DMsev	DSsev	FOSsev	ISEVR	AVel	ALait	MERPsev	IVMAT	ICRCjbf	CONFjbf
calcul 12/17	89	++	=	++	-	=	+++	=	+	=	++	=
	0,57											

N° 458 Case G01  
FR 1940056915  
né le 02/11/2016

# MATOU

## LIDOVE YVES (19)

Qualification : **Espoir**

### HALAMBIC-RJ

FR1934926592

naissEUR : M LIDOVE YVES (19)

TASTEVIN-RRE QM  
EARL VIGNOBLES TREJAUT (33)

063-RRE  
M LIDOVE YVES (19)

EPSON-RRE M  
EARL BONNET GENEVIEVE (87)

PALETTE-RR  
EARL VIGNOBLES TREJAUT (33)

ON DIT-RRE M  
EARL GAULTIER P&JL (36)

2068 -TA PS  
M LIDOVE YVES (19)

USSE-RRE M  
M CHATEAUNEUF JEROME (23)

3183-TA PS  
M LIDOVE YVES (19)

MAS DU CLO-RRE M  
M BOURDIER FRANCOIS (23)

2084-RRE  
M LIDOVE YVES (19)

IFNAIS	CRsev	DMsev	DSsev	FOSsev	ISEVR	AVel	ALait	IVMAT
94	105	106	101	89	105	102	104	110
0.85	0.78	0.67	0.74	0.60	0.74	0.46	0.44	0.55

Base ref : LI.PF.17.1

### 041-TA PS

FR1937096681

naissEUR : M LIDOVE YVES (19)

9183-TA PS  
M LIDOVE YVES (19)

055-RRE  
M LIDOVE YVES (19)

IFNAIS	CRsev	DMsev	DSsev	FOSsev	ISEVR	AVel	ALait	IVMAT
96	100	110	93	104	104	95	110	113
0.54	0.49	0.43	0.50	0.37	0.46	0.24	0.27	0.37

Base ref : LI.PF.17.1

Âge 1er vêlage : 38 mois - IVV (nb) : 340 j (2)

Morpho : 104 ISU : 113

### PERFORMANCES EN FERME

PN : 54kg - pesé

GMQ 0-120 jrs : 1233g/j

GMQ P1-déb. contrôles : 1367g/j

Âge à P1 : 2 jrs

PAT à 210 jrs : 333kg

### PERFORMANCES EN STATION

Poids fin le 12/12/2017 : 587.0kg

GMQ en contrôle : 1143g/j

PAT à 400 jrs : 581kg

Ouv. pelvienne : 96% série



### Evaluation génétique en station

### QM génomiques

CRse	DMse	DSse	IMOCR	OPse	AFse	QRse	FN	AV	AL
100	102	91	97	97	101	94	5	4	8
0.33	0.37	0.38	0.35	0.30	0.30	0.30			

Jeune taureau de type mixte viande, complet et puissant large et épais dans son dos avec un bon quartier arrière et de la finesse.

Points forts génomiques: **CR 10+** **CR 8** **AL 8**

IBOVAL génomique	IFNAIS	CRsev	DMsev	DSsev	FOSsev	ISEVR	AVel	ALait	MERPsev	IVMAT	ICRCjbf	CONFjbf
calcul 12/17	82	++	+	=	-	+	=	+	+++	+++	++	+
	0,56											



N° 461 Case G01  
FR 2942853012  
né le 02/11/2016

# MIDWAY

## EVEN MAURICE (29)

Qualification : **Espoir**



### CAMEOS-RRE M

FR2424507604  
naïsseur : AUTR LYCEE AGRICOLE DE PERIGUEUX (24)

REMIX-RRE M  
GAEC DE LA CHAMPAGNE (17)

VELSEUSE-RR  
AUTR LYCEE AGRICOLE DE PERIGUEUX (24)

CASSIS-RR JB  
M LESBARRERES BERNARD (40)

NOUGATINE-RRE  
GAEC DE LA CHAMPAGNE (17)

MAS DU CLO-RRE M  
M BOURDIER FRANCOIS (23)

RISSETTE -RR  
AUTR LYCEE AGRICOLE DE PERIGUEUX (24)

ALCATRAZ-TA PS  
GAEC DESSALAS BENOIT DENIS (16)

CKOLAMPA-TA PS  
GAEC DESSALAS BENOIT DENIS (16)

ON DIT-RRE M  
EARL GAULTIER P&JL (36)

LURVANA-TA PS  
GAEC EVEN (29)

IFNAIS	CRsev	DMsev	DSsev	FOSsev	ISEVR	AVel	ALait	IVMAT
97	112	137	96	97	130	108	96	127
0.99	0.99	0.99	0.99	0.99	0.99	0.69	0.76	0.83

Base ref : LI.PF.17.1

### INDIA-TA PS

FR2942852814  
naïsseur : GAEC EVEN (29)

FAUCON-RJ  
GAEC DESSALAS BENOIT DENIS (16)

CAPUCINE-RR  
GAEC EVEN (29)

IFNAIS	CRsev	DMsev	DSsev	FOSsev	ISEVR	AVel	ALait	IVMAT
105	101	95	109	88	101	102	109	107
0.52	0.46	0.44	0.52	0.37	0.45	0.21	0.25	0.39

Base ref : LI.PF.17.1

Âge 1er vêlage : 30 mois - IVV (nb) : 412 j (2)

Morpho : 107 ISU : 110

### PERFORMANCES EN FERME

PN : 56kg - estimé  
GMQ 0-120 jrs : 1450g/j  
GMQ P1-déb. contrôles : 1425g/j  
Âge à P1 : 20 jrs  
PAT à 210 jrs : 370kg

### PERFORMANCES EN STATION

Poids fin le 12/12/2017 : 605.0kg  
GMQ en contrôle : 1024g/j  
PAT à 400 jrs : 600kg  
Ouv. pelvienne : 96% série

### Evaluation génétique en station

### QM génomiques

CRse	DMse	DSse	IMOCR	OPse	AFse	QRse	FN	AV	AL
108	108	101	109	103	98	96	7	8	9
0.46	0.49	0.50	0.49	0.39	0.39	0.39			

Animal long, avec une bonne rectitude, profond avec une cuisse bien descendue.

Points forts génomiques: **CR 9** **AL 9** **CR 8**

IBOVAL génomique calcul 12/17	IFNAIS	CRsev	DMsev	DSsev	FOSsev	ISEVR	AVel	ALait	MERPsev	IVMAT	ICRCjbf	CONFjbf	IABjbf
	96	115	121	107	81	122	117	94	108	117	118	111	+++
	0,57	0,52	0,49	0,55	0,47	0,51	0,30	0,31	0,40	0,43	0,39	0,36	

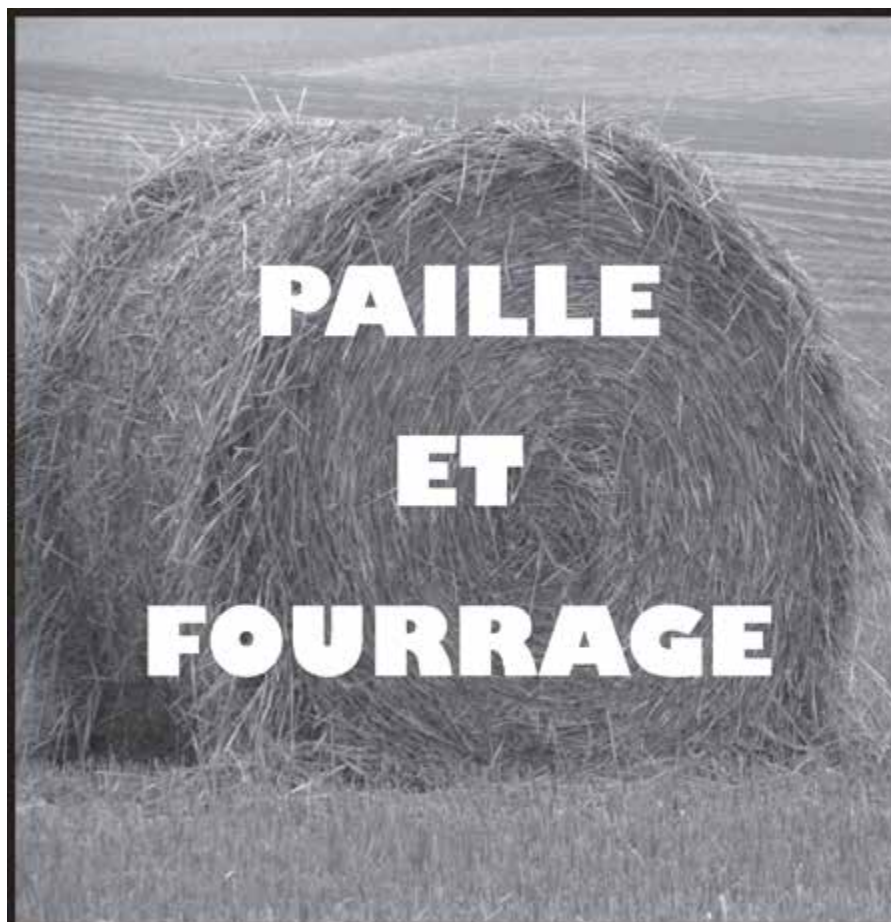

**PAILLE**  
**ET**  
**FOURRAGE**

## JEAN-JACQUES DELAGE

Route de Mansle  
16230 Luxé

TEL/FAX  
05 45 39 09 22

N° IDENTIFICATION TVA - FR 55 343 496 576  
Code Activité 512 A

N° 303 Case E10  
FR 1939064198  
né le 28/09/2016

# MARIUS

GAEC MONERIE A ET F (19)

Qualification : RJ



**DISCO-RRE VS**  
FR2309150012

naissur : EARL JOUHANNET (23)

VANESCO-RR VS  
M ALARY JEAN-CLAUDE (81)

UTOPIE-RR  
EARL JOUHANNET (23)

POULIDOR-RJ  
M RAULT (22)

ROUSSETTE-RR  
M ALARY JEAN-CLAUDE (81)

PAVANEUR-Espoir  
M TRENTALAUD LUCIEN CH. (87)

IFNAIS	CRsev	DMsev	DSsev	FOSsev	ISEVR	AVel	IVMAT
100	104	102	113	91	106	92	97
0.95	0.92	0.87	0.91	0.82	0.90	0.36	0.61

Base ref : LI.PF.17.1

**FICELLE-RRE**  
FR1934047242

naissur : EARL MONERIE (19)

ATLAS-RRE VS  
M GARDETTE PIERRE (19)

ABEILLE-RR  
M GAEC DU LYS (19)

SISSI -TA PS  
EARL JOUHANNET (23)

NELSON-RR VS  
EARL NORMAND (08)

TENESSY-TA PS  
M GARDETTE PIERRE (19)

OPERA-RR VS  
GAEC DE BOURBOULOUX (19)

IFNAIS	CRsev	DMsev	DSsev	FOSsev	ISEVR	AVel	Alait	IVMAT
103	107	105	106	98	110	98	109	116
0.55	0.51	0.51	0.58	0.45	0.50	0.27	0.35	0.48

Base ref : LI.PF.17.1

Âge 1er vêlage : 37 mois - IVV (nb) : 355 j (5)

Morpho : 110 ISU : 118

## PERFORMANCES EN FERME

PN : 50kg - pesé  
GMQ 0-120 jrs : 1158g/j  
GMQ P1-déb. contrôles : 1434g/j  
Âge à P1 : 22 jrs  
PAT à 210 jrs : 364kg

## PERFORMANCES EN STATION

Poids fin le 12/12/2017 : 687.0kg  
GMQ en contrôle : 1512g/j  
PAT à 400 jrs : 627kg  
Ouv. pelvienne : 98% série

IBOVAL génomique calcul 12/17	IFNAIS	CRsev	DMsev	DSsev	FOSsev	ISEVR	AVel	Alait	MERPsev	IVMAT	ICRCjbf	CONFjbf	IABjbf
	100	110	109	111	93	114	=	=	107	111	105	+	+
	0,57	0,51	0,47	0,54	0,44	0,50			0,38	0,41	0,33		

## Evaluation génétique en station

## QM génomiques

CRse	DMse	DSse	IMOCR	OPse	AFse	QRse	FN	AV	AL
113	115	118	122	91	125	116	7	4	5
0.39	0.45	0.45	0.42	0.37	0.38	0.38			

REPRIS PROPRIETAIRE - PROPRIETAIRE : M ESCOUROLLES (19)

Points forts génomiques: CR 8 CR 8 DS 8

N° 419 Case E10  
FR 3716017033  
né le 23/10/2016

# MAESTRO

BROSSILLON JEAN-PHILIPPE (37)

Qualification : Espoir



**FANTASIO-RRE VS**  
FR3716011046

naissur : M BROSSILLON (37)

DARD-TabsPS  
M BROSSILLON (37)

BALTIC-RRE  
M BROSSILLON (37)

ARTABAN-RJ  
M BOURDIER FRANCOIS (23)

VENDOME-RRE  
GAEC BROSSILLON-CHAUMET (37)

SAPRISTI-TA PS  
GAEC NEDELEC-PINON (37)

IFNAIS	CRsev	DMsev	DSsev	FOSsev	ISEVR	IVMAT
112	106	106	110	99	115	113
0.94	0.92	0.87	0.91	0.81	0.90	0.54

Base ref : LI.PF.17.1

**HAISY-TA PS**  
FR3716013008

naissur : M BROSSILLON (37)

FAGOTIN-RJ  
M CORBEL (22)

CRAISY-RRE  
M BROSSILLON (37)

MARTINIQUE -RR  
GAEC BROSSILLON-CHAUMET (37)

CABESTAN-TabsPS  
M CORBEL (22)

BANDERILLE-TA PS  
M CORBEL (22)

IFNAIS	CRsev	DMsev	DSsev	FOSsev	ISEVR	AVel	Alait	IVMAT
81	104	96	108	93	92	119	106	103
0.55	0.49	0.46	0.54	0.39	0.48	0.19	0.24	0.38

Base ref : LI.PF.17.1

Âge 1er vêlage : 36 mois - IVV (nb) : 389 j (2)

Morpho : 103 ISU : 105

## PERFORMANCES EN FERME

PN : 50kg - estimé  
GMQ 0-120 jrs : 1317g/j  
GMQ P1-déb. contrôles : 1387g/j  
Âge à P1 : 39 jrs  
PAT à 210 jrs : 384kg

## PERFORMANCES EN STATION

Poids fin le 12/12/2017 : 589.0kg  
GMQ en contrôle : 1071g/j  
PAT à 400 jrs : 573kg  
Ouv. pelvienne : 106% série

IBOVAL génomique calcul 12/17	IFNAIS	CRsev	DMsev	DSsev	FOSsev	ISEVR	AVel	Alait	MERPsev	IVMAT	ICRCjbf	CONFjbf	IABjbf
	89	119	101	113	84	110	+++	=	119	115	109	=	+
	0,57	0,51	0,47	0,54	0,43	0,50			0,34	0,38	0,33		

## Evaluation génétique en station

## QM génomiques

CRse	DMse	DSse	IMOCR	OPse	AFse	QRse	FN	AV	AL
101	92	126	100	110	100	114	2	10+	6
0.38	0.44	0.45	0.41	0.37	0.37	0.37		TOP 5%	

REPRIS PROPRIETAIRE

Points forts génomiques: AV 10+ CR 9 DS 9



## PARTENAIRE DE LA

## Développement

- ▶ Musculaire
- ▶ Squelettique

## RACE LIMOUSINE

## Fonctionnalité

- ▶ Aptitude fonctionnelle
- ▶ Aliment adapté à chaque catégorie

## Productivité

- ▶ Performance technique
- ▶ Performance économique



Le Claux, 19140 Saint-Ybard  
Tél : 05 55 98 99 00

 [contact@dfpnutralliance.fr](mailto:contact@dfpnutralliance.fr)

 [www.dfp-nutralliance.fr](http://www.dfp-nutralliance.fr)



# Assurons ensemble, votre exploitation agricole :

- Garantie perte d'exploitation
- Garantie valeur à neuf  
ou reconstruction à l'identique
- Responsabilité civile familiale
- Perte de marchandise
- Mortalité animale
- Garantie photovoltaïque
- Assurance grêle
- Prévoyance Homme clé
- Flotte d'engins
- Assurance habitation...



## Aide à l'installation pendant 5 ans\* :

- 50% la 1ère année
- 40% la 2ème année
- 30% la 3ème année
- 20% la 4ème année
- 10% la 5ème année

**DEMANDEZ  
VOTRE DEVIS**

**Votre contact : Joseph UHLEN**

**pro@assurancesjbu.com**

16 rue d'Isly  
87006 LIMOGES

**05 55 11 92 30**

**[www.assurancesjbu.com](http://www.assurancesjbu.com)**

\* document non contractuel, voir conditions en agence

**JBU**  
Assurances & Courtage

ORIAS 15006186  
[www.orias.fr](http://www.orias.fr)



**LA STATION DE LANAUD depuis sa création  
est assurée par Le Groupe BOST-UHLEN  
JBU Assurances & Courtage**





**INTERLIM**  
GÉNÉTIQUE SERVICE

LANAUD - FRANCE

# LA RÉFÉRENCE

DANS LE CHOIX DE LA  
MEILLEURE GÉNÉTIQUE  
LIMOUSINE

## INTERLIM, VOTRE PARTENAIRE POUR :

### ◆ LE CHOIX DE VOS REPRODUCTEURS

Ventes de Taureaux qualifiés à la Station Nationale de Lanaud, avec les meilleurs reproducteurs mâles nés chaque année en France.

ESPOIRS	RJ
15 Novembre 2017	16 Novembre 2017
10 Janvier 2018	11 Janvier 2018
07 Mars 2018	08 Mars 2018
13 Juin 2018	14 Juin 2018

Vente Grand Cru - 5 octobre 2017  
Vente Agrimax - 27 octobre 2017 -  
Vente Femelles Station de Lanaud - 14 Juin 2018

### ◆ GRAND CHOIX DE FEMELLES ET DE MÂLES

Qualifiés en ferme.

### ◆ LE CHOIX D'EMBRYONS

Une sélection exceptionnelle des meilleurs géniteurs de la race.

### ◆ DES CONSEILS GÉNÉTIQUES ADAPTÉS

Plans d'accouplement ...

PARIS 2017



### 5 TAUREAUX QUALIFIÉS RJ

À la Station de Lanaud  
Sélection Paris Show 2017

LANAUD



### HAMAC QUALIFIÉ RJ

- ◆ Top 1% de sa série à la Station de Lanaud
- ◆ Top Price Grand Cru 2014
- ◆ Champion en Italie en 2016 et 2017



**GILLES LEQUEUX**

+33 (0)6 88 20 61 57



**SOPHIE MOURNETAS**

+33 (0)6 89 49 48 57



**OLIVIER RAMBERT**

+33 (0)6 88 20 62 80

Bureau : +33 (0)5 55 06 46 46 - Fax : +33 (0)5 55 06 46 30 - E-mail : [interlim@limousine.org](mailto:interlim@limousine.org)

[WWW.INTERLIM.COM](http://WWW.INTERLIM.COM)